



Rio de Janeiro, 02 de junho de 2023.

Ao

INEA – INSTITUTO ESTADUAL DE AMBIENTE

Ref.: “SERVIÇOS DE RECUPERAÇÃO, OPERAÇÃO E MANUTENÇÃO DAS ECOBARREIRAS PARA REMOÇÃO DE LIXO FLUTUANTE E PLANTAS MACROFITAS EM DIVERSOS CURSOS D’ÁGUA CONTRIBUÍNTES DA BAÍA DE GUANABARA”.

Processo Nº 070002/007444/2022– CONTRATO INEA Nº06/2023.

CARTA DE ENCAMINHAMENTO DE MEDIÇÃO COM RESSALVAS

01ª MEDIÇÃO – 01ª ETAPA

PERÍODO DE 15/03/2023 a 13/04/2023

Prezado Senhor,

A **DIMENSIONAL ENGENHARIA LTDA**, pessoa jurídica de direito privado, inscrita no CNPJ/MF sob o nº 00.299.904/0001-60, com sede na Rua Sete de Setembro, nº 98 - grupo 605 - Rio de Janeiro, detentora do Contrato em referência, que tem por objeto os “**SERVIÇO DE RECUPERAÇÃO, OPERAÇÃO E MANUTENÇÃO DAS ECOBARREIRAS PARA REMOÇÃO DE LIXO FLUTURANTE E PLANTAS MACRÓFITAS EM DIVERSOS CURSOS D’ÁGUA CONTRIBUÍNTES DA BAÍA DE GUANABARA**”, vem, por meio da presente, encaminhar em ANEXO 1, a **NOTAS FISCAIS N.ºS 0007782 VALOR R\$ 309.460,59 (TREZENTOS NOVE MIL, QUATROCENTOS SESSENTA REAIS CINQUENTA NOVE CENTAVOS), 0007789 VALOR DE R\$ 532.599,37 (QUINHENTOS TRINTA E DOIS MIL, QUINHENTOS NOVENTA NOVE REAIS TRINTA E SETE CENTAVOS) E 0007790 VALOR R\$ 497.966,60 (QUATROCENTOS NOVENTA SETE MIL, NOVECIENTOS SESSENTA SEIS REAIS SESSENTA CENTAVOS) DE VALOR TOTAL DE R\$ 1.340.026,56 (UM MILHÃO, TREZENTOS QUARENTA MIL, VINTE E SEIS REAIS CINQUENTA SEIS CENTAVOS ...)**, assim como toda documentação contratualmente exigível da empresa, referente aos serviços prestados no mencionado Contrato relativos à **01ª Medição de Serviços - 01ª Etapa Intermediária**, executados no **período de 15/03/2023 à 13/04/2023**, para pagamento, no máximo, no prazo disposto no Parágrafo Quarto da Cláusula Nona.

Página 1 de 2



DS
M
AR
DS
S
DS
D

DS
EM



Insta salientar que os valores ora faturados se baseiam nas memórias de cálculo e boletim de medição elaborados pela Comissão de Fiscalização, nomeada através da **PORTARIA INEA/DIRRAM Nº 59 DE 22 DE MARÇO DE 2023, PUBLICADA NO DOERJ DE 23/03/2023 – PÁG. 26.**

Segue anexo também as apropriações, aferições e memória de cálculo elaboradas pela empresa.

Por fim, a empresa informa que encontra-se à disposição para a apresentação dos eventuais esclarecimentos porventura necessários, e aproveita o ensejo para renovar os votos de elevada estima e distinta consideração.

DocuSigned by:

6CB470999306478...
Atenciosamente,

Página 2 de 2



 <p>PREFEITURA DA CIDADE DO RIO DE JANEIRO SECRETARIA MUNICIPAL DE FAZENDA NOTA FISCAL DE SERVIÇOS ELETRÔNICA - NFS-e - NOTA CARIOCA -</p> <p>20230530u00299904000160i00299904000160</p>	Número da Nota 00007789
	Data e Hora de Emissão 30/05/2023 15:59:42
	Código de Verificação PFGB-RLQ8

PRESTADOR DE SERVIÇOS	
	CPF/CNPJ: 00.299.904/0001-60 Inscrição Municipal: 0.177.998-2 Inscrição Estadual: --- Nome/Razão Social: DIMENSIONAL ENGENHARIA LTDA Nome Fantasia: DIMENSIONAL ENGENHARIA LTDA Tel.: 21 2252-1341 Endereço: RUA SETE DE SETEMBRO 98, SAL 605 - CENTRO - CEP: 20050-002 Município: RIO DE JANEIRO UF: RJ E-mail: nfsedimensional@dimensionalengenharia.com

TOMADOR DE SERVIÇOS	
CPF/CNPJ: 10.598.957/0001-35 Nome/Razão Social: INSTITUTO ESTADUAL DO AMBIENTE - INEA Endereço: AVN VENEZUELA 110 - SAUDE - CEP: 20081-312 Município: RIO DE JANEIRO	Inscrição Municipal: 0.539.500-3 Inscrição Estadual: ---- Tel.: 21-2332 4640 UF: RJ E-mail: ----

DISCRIMINAÇÃO DOS SERVIÇOS	
Obra: Serviços de Recuperação, Operação e Manutenção das Eco barreiras Para Remoção de Lixo Flutuante e Plantas Macrófitas em Diversos Cursos D'Água Contribuintes da Baía de Guanabara, Município Duque de Caxias. Órgão: Instituto Estadual do Ambiente - INEA 01ª medição/ 01ª etapa Período: 15/03/2023 a 13/04/2023 CNO 90.014.38280-75 Mão de Obra : R\$ 16.217,37 Equipamentos : R\$ 516.382,00 ISENTA DA RETENÇÃO DE INSS CONFORME; ART 114 , VII DA INSTRUÇÃO NORMATIVA RFB Nº 2110 DE 17 DE OUTUBRO DE 2022. Valor da NF: R\$ 532.599,37 (QUINHENTOS E TRINTA E DOIS MIL, QUINHENTOS E NOVENTA E NOVE REAIS E TRINTA E SETE CENTAVOS)	

VALOR DA NOTA = R\$ 532.599,37	
---------------------------------------	--

Serviço Prestado	
07.18.01 - limpeza e dragagem de rios	

Deduções (R\$)	Desconto Incond. (R\$)	Base de Cálculo (R\$)	Alíquota (%)	Valor do ISS (R\$)	Crédito p/ IPTU (R\$)
0,00	0,00	532.599,37	5,00%	26.629,96	0,00

OUTRAS INFORMAÇÕES	
- Esta NFS-e foi emitida com respaldo na Lei nº 5.098 de 15/10/2009 e no Decreto nº 32.250 de 11/05/2010 - PROCON-RJ: Av. Rio Branco nº 25, 5º andar, tel 151: www.procon.rj.gov.br - O ISS desta NFS-e será RETIDO pelo Tomador de Serviço. - ISS devido no Município de DUQUE DE CAXIAS - RJ. - Esta NFS-e foi emitida em substituição à NFS-e 00007783, emitida em 16/05/2023. - CNO / Código da Obra: CO00.229 - Valor Líquido a Pagar: R\$ 505.969,41	

 <p>PREFEITURA DA CIDADE DO RIO DE JANEIRO SECRETARIA MUNICIPAL DE FAZENDA NOTA FISCAL DE SERVIÇOS ELETRÔNICA - NFS-e - NOTA CARIOCA -</p> <p>20230516u00299904000160i00299904000160</p>	Número da Nota 00007782
	Data e Hora de Emissão 16/05/2023 12:23:36
	Código de Verificação CLDF-Y4I3

PRESTADOR DE SERVIÇOS	
 <p>CPF/CNPJ: 00.299.904/0001-60 Inscrição Municipal: 0.177.998-2 Inscrição Estadual: --- Nome/Razão Social: DIMENSIONAL ENGENHARIA LTDA Nome Fantasia: DIMENSIONAL ENGENHARIA LTDA Tel.: 21 2252-1341 Endereço: RUA SETE DE SETEMBRO 98, SAL 605 - CENTRO - CEP: 20050-002 Município: RIO DE JANEIRO UF: RJ E-mail: nfsedimensional@dimensionalengenharia.com</p>	

TOMADOR DE SERVIÇOS	
<p>CPF/CNPJ: 10.598.957/0001-35 Inscrição Municipal: 0.539.500-3 Inscrição Estadual: ---- Nome/Razão Social: INSTITUTO ESTADUAL DO AMBIENTE - INEA Endereço: AVN VENEZUELA 110 - SAUDE - CEP: 20081-312 Tel.: 21-2332 4640 Município: RIO DE JANEIRO UF: RJ E-mail: ----</p>	

DISCRIMINAÇÃO DOS SERVIÇOS	
<p>Obra: Serviços de Recuperação, Operação e Manutenção das Eco barreiras Para Remoção de Lixo Flutuante e Plantas Macrófitas em Diversos Cursos D'Água Contribuintes da Baía de Guanabara, Município Belford Roxo.</p> <p>Órgão: Instituto Estadual do Ambiente - INEA</p> <p>01ª medição/ 01ª etapa Período: 15/03/2023 a 13/04/2023</p> <p>CNO 90.014.38280-75</p> <p>Mão de Obra : R\$ 9.283,17 Equipamentos : R\$ 300.177,42</p> <p>ISENTA DA RETENÇÃO DE INSS CONFORME; ART 114 , VII DA INSTRUÇÃO NORMATIVA RFB Nº 2110 DE 17 DE OUTUBRO DE 2022.</p> <p>Valor da NF: R\$ 309.460,59 (TREZENTOS E NOVE MIL, QUATROCENTOS E SESSENTA REAIS E CINQUENTA E NOVE CENTAVOS)</p>	

VALOR DA NOTA = R\$ 309.460,59	
---------------------------------------	--

Serviço Prestado	
07.18.01 - limpeza e dragagem de rios	

Deduções (R\$)	Desconto Incond. (R\$)	Base de Cálculo (R\$)	Alíquota (%)	Valor do ISS (R\$)	Crédito p/ IPTU (R\$)
0,00	0,00	309.460,59	5,00%	15.473,02	0,00

OUTRAS INFORMAÇÕES	
<p>- Esta NFS-e foi emitida com respaldo na Lei nº 5.098 de 15/10/2009 e no Decreto nº 32.250 de 11/05/2010</p> <p>- PROCON-RJ: Av. Rio Branco nº 25, 5º andar, tel 151: www.procon.rj.gov.br</p> <p>- O ISS desta NFS-e será RETIDO pelo Tomador de Serviço.</p> <p>- ISS devido no Município de BELFORD ROXO - RJ.</p> <p>- Esta NFS-e foi emitida em substituição à NFS-e 00007778, emitida em 15/05/2023.</p> <p>- CNO / Código da Obra: CO00.229</p> <p>- Valor Líquido a Pagar: R\$ 293.987,57</p>	

 <p>PREFEITURA DA CIDADE DO RIO DE JANEIRO SECRETARIA MUNICIPAL DE FAZENDA NOTA FISCAL DE SERVIÇOS ELETRÔNICA - NFS-e - NOTA CARIOCA -</p> <p>20230530u00299904000160i00299904000160</p>	Número da Nota 00007790
	Data e Hora de Emissão 30/05/2023 16:08:14
	Código de Verificação E2EN-FJDI

PRESTADOR DE SERVIÇOS	
 <p>CPF/CNPJ: 00.299.904/0001-60 Inscrição Municipal: 0.177.998-2 Inscrição Estadual: --- Nome/Razão Social: DIMENSIONAL ENGENHARIA LTDA Nome Fantasia: DIMENSIONAL ENGENHARIA LTDA Tel.: 21 2252-1341 Endereço: RUA SETE DE SETEMBRO 98, SAL 605 - CENTRO - CEP: 20050-002 Município: RIO DE JANEIRO UF: RJ E-mail: nfsedimensional@dimensionalengenharia.com</p>	

TOMADOR DE SERVIÇOS	
<p>CPF/CNPJ: 10.598.957/0001-35 Inscrição Municipal: 0.539.500-3 Inscrição Estadual: ---- Nome/Razão Social: INSTITUTO ESTADUAL DO AMBIENTE - INEA Endereço: AVN VENEZUELA 110 - SAUDE - CEP: 20081-312 Tel.: 21-2332 4640 Município: RIO DE JANEIRO UF: RJ E-mail: ----</p>	

DISCRIMINAÇÃO DOS SERVIÇOS	
<p>Obra: Serviços de Recuperação, Operação e Manutenção das Eco barreiras Para Remoção de Lixo Flutuante e Plantas Macrófitas em Diversos Cursos D'Água Contribuintes da Baía de Guanabara, Município Rio de Janeiro.</p> <p>Órgão: Instituto Estadual do Ambiente - INEA</p> <p>01ª medição/ 01ª etapa Período: 15/03/2023 a 13/04/2023</p> <p>CNO 90.014.38280-75</p> <p>Mão de Obra : R\$ 15.527,45 Equipamentos : R\$ 482.439,15</p> <p>ISENTA DA RETENÇÃO DE INSS CONFORME; ART 114 , VII DA INSTRUÇÃO NORMATIVA RFB Nº 2110 DE 17 DE OUTUBRO DE 2022.</p> <p>Valor da NF: R\$ 497.966,60 (QUATROCENTOS E NOVENTA E SETE MIL, NOVECENTOS E SESSENTA E SEIS REAIS E SESSENTA CENTAVOS)</p>	

VALOR DA NOTA = R\$ 497.966,60	
---------------------------------------	--

Serviço Prestado	
07.18.01 - limpeza e dragagem de rios	

Deduções (R\$)	Desconto Incond. (R\$)	Base de Cálculo (R\$)	Alíquota (%)	Valor do ISS (R\$)	Crédito p/ IPTU (R\$)
0,00	0,00	497.966,60	3,00%	14.938,99	0,00

OUTRAS INFORMAÇÕES	
<p>- Esta NFS-e foi emitida com respaldo na Lei nº 5.098 de 15/10/2009 e no Decreto nº 32.250 de 11/05/2010</p> <p>- PROCON-RJ: Av. Rio Branco nº 25, 5º andar, tel 151: www.procon.rj.gov.br</p> <p>- Data de vencimento do ISS desta NFS-e: 05/06/2023.</p> <p>- Esta NFS-e não gera crédito para abatimento no IPTU.</p> <p>- Esta NFS-e foi emitida em substituição à NFS-e 00007784, emitida em 17/05/2023.</p> <p>- CNO / Código da Obra: CO00.229</p>	

ETHOS Empresa Signatária do Pacto pela
Integridade e Contra a Corrupção

inea instituto estadual
do ambiente



Secretaria de
Estado do
Ambiente e
Sustentabilidade



GOVERNO DO ESTADO
RIO DE JANEIRO

VAMOS VIRAR O JOGO

MEDIÇÃO 1

PROCESSO SEI-020007/004599/2021
CONTRATO 051/2021

**SERVIÇOS DE RECUPERAÇÃO,
OPERAÇÃO E MANUTENÇÃO DAS
ECOBARREIRAS PARA REMOÇÃO
DE LIXO FLUTUANTE E PLANTAS
MACROFITAS EM DIVERSOS
CURSOS D'ÁGUA CONTRIBUÍNTES
DA BAÍA DE GUANABARA**



DIMENSIONAL
ENGENHARIA
(NOSSA QUALIDADE FAZ A DIFERENÇA)

EMPRESA
CARBONO NEUTRO

- | | |
|---|-------------------------|
| 1 | - MEDIÇÃO CONSOLIDADA |
| 2 | - MEMÓRIA DE CÁLCULO |
| 3 | - CROQUI DE LOCALIZAÇÃO |
| 4 | - PARTES DIÁRIA |
| 5 | - RELATÓRIO FOTOGRÁFICO |
| 6 | - DIÁRIO DE OBRAS |



Secretaria de
Estado do
Ambiente e
Sustentabilidade



GOVERNO DO ESTADO
RIO DE JANEIRO
VAMOS VIRAR O JOGO

SERVIÇOS DE RECUPERAÇÃO, OPERAÇÃO E MANUTENÇÃO DAS ECOBARREIRAS PARA
REMOÇÃO DE LIXO FLUTUANTE E PLANTAS MACROFITAS EM DIVERSOS CURSOS
D'ÁGUA CONTRIBUÍNTES DA BAÍA DE GUANABARA

MEDIÇÃO CONSOLIDADA



GOVERNO DO ESTADO DO RIO DE JANEIRO
SECRETARIA DE ESTADO DO AMBIENTE E SUSTENTABILIDADE – SEAS
INSTITUTO ESTADUAL DO AMBIENTE - INEA
DIRETORIA DE RECUPERAÇÃO AMBIENTAL - DIRRAM

SERVIÇOS DE RECUPERAÇÃO, OPERAÇÃO E MANUTENÇÃO DAS ECOBARREIRAS PARA REMOÇÃO DE LIXO FLUTUANTE E PLANTAS MACROFITAS EM DIVERSOS CURSOS D'ÁGUA
CONTRIBUÍNTES DA BAÍA DE GUANABARA

ANEXO 06
PLANILHA ORÇAMENTÁRIA

IO: 05/2022

ITEM	CÓDIGO EMOP/SCO	DESCRIÇÃO	UNIDADE	QUANTIDADE	PREÇO UNITÁRIO COM BDI	TOTAL
1. ADMINISTRAÇÃO LOCAL						
1.0	01.001.0001-5	ADMINISTRAÇÃO LOCAL	UN	1,00	919.044,98	919.044,98
					Subtotal	919.044,98
2. ENCARGOS COMPLEMENTARES						
2.1	05.100.0026-0	VALE TRANSPORTE, CONSIDERANDO PASSAGEM IDA E VOLTA	UN	4.488,00	8,39	37.674,78
2.2	05.100.0020-0	CAFÉ DA MANHÃ, CONFORME CONVENÇÃO DO TRABALHO PARA CONSTRUÇÃO CIVIL E CONDIÇÕES HIGIÊNICAS E SANITÁRIAS ADEQUADAS	UN	4.488,00	7,83	35.129,19
2.3	05.100.0022-0	REFEIÇÃO CONFORME CONVENÇÃO DO TRABALHO PARA CONSTRUÇÃO CIVIL E CONDIÇÕES HIGIÊNICAS E SANITÁRIAS ADEQUADAS	UN	4.488,00	14,75	66.185,43
					Subtotal	138.989,40
3. SERVIÇO PRELIMINAR						
3.1	02.006.0010-0	ALUGUEL DE CONTAINER PARA ESCRITÓRIO, MEDINDO 2,20M LARGURA, 6,20M COMPRIMENTO E 2,50M ALTURA, COMPOSTO DE CHAPAS DE AÇO C/ NERVURAS TRAPEZOIDAIS, ISOLAMENTO TERMO-ACÚSTICO NO FORRO, CHASSIS REFORÇADO E PISO EM COMPENSADO NAVAL, INCLUINDO INSTALAÇÕES E	UNXMES	84,00	601,23	50.503,48
3.2	04.013.0015-0	CARGA E DESCARGA DE CONTAINER, SEGUNDO DESCRIÇÃO DA FAMÍLIA 02.006, EXCLUSIVE CARGA E	UN	14,00	92,09	1.289,26
3.3	04.005.0300-0	TRANSPORTE DE CONTAINER, SEGUNDO DESCRIÇÃO DA FAMÍLIA 02.006, EXCLUSIVE CARGA E DESCARGA (VER ITEM 04.013.0015)	UNXKM	95,40	38,12	3.636,25
3.4	16.001.0060-0	MADEIRAMENTO PARA COBERTURA EM TELHAS ONDULADAS, CONSTITUÍDO DE PÉÇAS DE 3"x3" E 3"x4.1/2", EM MADEIRA SERRADA, SEM TESOURA OU PONTALETE, MEDIDO PELA ÁREA REAL DO MADEIRAMENTO. FORNECIMENTO E COLOCAÇÃO	M2	95,48	56,94	5.436,20
3.5	16.001.0085-0	PONTALETE DE MADEIRA SERRADA, EM PÉÇAS DE 3"x3", VERTICAIS E HORIZONTAIS, PARA COBERTURA DE TELHAS CERÂMICAS, MEDIDO PELA ÁREA REAL DA COBERTURA DO TELhado. FORNECIMENTO E COLOCAÇÃO	M2	95,48	65,50	6.253,96
3.6	16.004.0015-0	COBERTURA EM TELHAS ONDULADAS DE CIMENTO, SEM AMIANTO, REFORÇADA COM FIOS SINTÉTICOS (CRFS), COM ESPESURA DE 6MM, EXCLUSIVE MADEIRAMENTO. FORNECIMENTO E COLOCAÇÃO	M2	95,48	49,04	4.682,34
3.7	18.021.0035-0	RESERVATÓRIO APOIADO PARA ARMAZENAMENTO DE ÁGUA POTÁVEL OU PARA APROVEITAMENTO DE ÁGUA DA CHUVA AAC, EM FIBRA DE VIDRO OU POLIETILENO, COM CAPACIDADE EM TORNO DE 1000L, INCLUSIVE TAMPA DE VEDAÇÃO COM ESCOTILHA E FIXADORES, CONFORME ABNT NBR 155 27,1221	UN	7,00	408,95	2.862,65
3.8	15.028.0010-0	COLOCAÇÃO DE RESERVATÓRIO DE FIBROCIMENTO, FIBRA DE VIDRO OU SEMELHANTE COM 1000L, INCLUSIVE PÉÇAS DE APOIO EM ALVENARIA E MADEIRA SERRADA, E FLANGES DE LIGAÇÃO HIDRÁULICA, EXCLUSIVE FORNECIMENTO DO RESERVATÓRIO	UN	7,00	780,38	5.462,63
3.9	02.006.0050-0	ALUGUEL DE BANHEIRO QUÍMICO, PORTÁTIL, MEDINDO 2,31M ALTURA X 1,56M LARGURA E 1,16M PROFUNDIDADE, INCLUSIVE INSTALAÇÃO E RETIRADA DO EQUIPAMENTO, FORNECIMENTO DE QUÍMICA DESODORIZANTE, BACTERICIDA E BACTERIOSTÁTICA, PAPEL HIGIÊNICO E VEÍCULO PROPRIO COM	UNXMES	84,00	1.111,71	93.383,80
3.10	19.004.0020-5	CAMINHÃO TANQUE, CAPACIDADE DE 6.000L, INCLUSIVE MOTORISTA	MÊS	12,00	30.721,03	368.652,32
3.11	02.020.0001-0	PLACA DE IDENTIFICAÇÃO DE OBRA PÚBLICA, INCLUSIVE PINTURA E SUPORTES DE MADEIRA. FORNECIMENTO E COLOCAÇÃO	M2	84,00	604,74	50.797,93
					Subtotal	592.960,82
4. MOBILIZAÇÃO DE EQUIPAMENTOS						
4.1	04.014.0091-1	CARGA E DESCARGA DE EQUIPAMENTOS PESADOS, EM CARRETAS, EXCLUSIVE O CUSTO HORÁRIO DO EQUIPAMENTO DURANTE A OPERAÇÃO	T	165,02	57,01	9.408,60
4.2	04.005.0350-1	TRANSPORTE DE EQUIPAMENTOS PESADOS EM CARRETAS, EXCLUSIVE A CARGA E DESCARGA (VER ITEM 04.014.0091) E O CUSTO HORÁRIO DOS EQUIPAMENTOS TRANSPORTADOS	T X KM	2.633,96	2,78	7.320,51
					Subtotal	16.729,11
5. OPERAÇÃO DE RETIRADA DE LIXO E OUTROS RESÍDUOS NAS ECOBARREIRAS - ATENDENDO 17 ECOBARREIRAS						
5.1	05.105.0901-5	SERVIÇO DE APOIO MANUAL PARA REMOÇÃO DO LIXO FLUTUANTE NA ECOBARREIRA COM 01 PROFISSIONAL	MÊS	48,00	4.733,22	227.194,36
5.2	05.105.0902-5	SERVIÇO DE APOIO MANUAL PARA REMOÇÃO DO LIXO FLUTUANTE NA ECOBARREIRA COM EQUIPE DE 2 PROFISSIONAIS	MÊS	84,00	9.466,43	795.180,27
5.3	COMPOSIÇÃO 01	BARCO DE ALUMÍNIO DE 6M PARA APOIO NA REMOÇÃO DE LIXO FLUTUANTE, REMO DE ALUMÍNIO DE 150CM E COLETE SALVA VIDAS CLASSE III	UNID.	3,00	10.078,69	30.236,07
5.4	19.005.0010-5	SERVIÇO DE RETIRADA MECANIZADA DE LIXO FLUTUANTE COM AUXÍLIO DA ESCAVADEIRA HIDRÁULICA DE ESTEIRA	MÊS	48,00	57.461,04	2.758.129,70
5.5	19.005.0011-5	SERVIÇO DE RETIRADA MECANIZADA DE LIXO FLUTUANTE COM AUXÍLIO DA ESCAVADEIRA HIDRÁULICA, MODELO LONG REACH	MÊS	24,00	74.273,93	1.782.574,37
5.6	19.004.0013-5	CAMINHÃO BASCULANTE, NO TOCO, CAPACIDADE DE 7,00M3, INCLUSIVE MOTORISTA	MÊS	12,00	35.081,07	420.972,84
5.7	TC 05.15.0050 (/)	Coleta e transporte de resíduos em caçamba estacionária "Roll-On/Roll-Off", aberta, com capacidade aproximada de 35m3, com mínimo de 40 coletas por mês.	un	876,00	1.625,60	1.424.021,39
5.8	COTAÇÃO	DESCARGA DE MATERIAIS E RESÍDUOS EM LOCAIS DE DISPOSIÇÃO FINAL AUTORIZADOS E/OU LICENCIADOS A OPERAR PELOS ÓRGÃOS DE CONTROLE AMBIENTAL	T	8.148,91	90,75	739.529,88
					Subtotal	8.177.838,88
6. MANUTENÇÃO E REPARO DAS BASES OPERACIONAIS						
6.1	05.105.0114-5	SERVIÇO DE APOIO MANUAL PARA MANUTENÇÃO DAS BASES OPERACIONAIS	MÊS	24,00	4.733,22	113.597,18
6.2	98524	LIMPEZA MANUAL DE VEGETAÇÃO EM TERRENO COM ENXADA. AF_05/2018	M2	1.876,35	4,10	7.684,00
6.3	04.014.0095-0	RETIRADA DE ENTULHO DE OBRA COM CACAMBA DE AÇO TIPO CONTAINER COM 5M3 DE CAPACIDADE, INCLUSIVE CARREGAMENTO, TRANSPORTE E DESCARREGAMENTO. CUSTO POR UNIDADE DE CACAMBA E INCLUI A TAXA PARA DESCARGA EM LOCAIS AUTORIZADOS	UN	27,00	318,57	8.601,48
6.4	06.085.0050-1	ENROCAMENTO COM PEDRA DE 50 A 200KG, INCLUSIVE FORNECIMENTO, TRANSPORTE, CARGA, DESCARGA E COLOCAÇÃO COM ESCAVADEIRA	M3	722,18	278,67	201.252,12
6.5	13.302.0010-5	CAMADA DE BRITA 2, COM ESPESURA ESTIMADA DE 3CM, ESPALHAMENTO MANUAL	M2	1.876,35	16,06	30.140,03
6.6	09.015.0005-0	ALAMBRADO EM TELA DE ARAME GALV. Nº14, MALHA LOSANGO 6CM DE LADO, PRESA A ARMAÇÃO DE TUBOS GALV., C/ELEMENTOS HORIZ. E VERT., SENDO ESTES FIXADOS EM BLOCOS DE CONCRETO 30X30X60CM, FCK=15 MPA, ESPACADOS 3,00M, C/ALTURA TOTAL 2,50M, ACIMA DO TERRENO. TUBOS	M2	918,16	182,40	167.472,41
					Subtotal	528.747,22
7. IMPLANTAÇÃO DE BASE OPERACIONAL (SARAPUI - MONTANTE)						
7.1	01.016.0064-0	LEVANTAMENTO TOPOGRÁFICO PLANIALTIMÉTRICO E CADASTRAL, EM ÁREAS DE FAVELAS, EM TERRENOS DE OROGRAFIA NÃO ACIDENTADA. ESTÃO INCLuíDOS NOS SERVIÇOS O LEVANTAMENTO DE SOLEIRAS E	M2	30.600,00	3,88	118.717,22
DS	DS	TESTES DAS EDIFICAÇÕES				



GOVERNO DO ESTADO DO RIO DE JANEIRO
SECRETARIA DE ESTADO DO AMBIENTE E SUSTENTABILIDADE – SEAS
INSTITUTO ESTADUAL DO AMBIENTE - INEA
DIRETORIA DE RECUPERAÇÃO AMBIENTAL - DIRRAM

SERVIÇOS DE RECUPERAÇÃO, OPERAÇÃO E MANUTENÇÃO DAS ECOBARREIRAS PARA REMOÇÃO DE LIXO FLUTUANTE E PLANTAS MACROFITAS EM DIVERSOS CURSOS D'ÁGUA
CONTRIBUÍNTES DA BAÍA DE GUANABARA

ANEXO 06
PLANILHA ORÇAMENTÁRIA

10: 05/2022

ITEM	CÓDIGO EMOP/SCO	DESCRIÇÃO	UNIDADE	QUANTIDADE	PREÇO UNITÁRIO COM BDI	TOTAL
7.2	01.003.0006-0	SONDAGEM A PERCUSSAO,EM TERRENO COMUM,COM ENSAIO DE PENETRACAO,DIAMETRO 10",INCLUSIVE DESLOCAMENTO DENTRO DO CANTEIRO E INSTALACAO DA SONDA EM CADA FURO	M	70,00	354,18	24.792,76
7.3	01.004.0004-0	SONDAGEM ROTATIVA COM COROA DE DIAMANTE,EM ALTERACAO DE ROCH A,DIAMETRO NWG(75MM),INCLUSIVE DESLOCAMENTO DENTRO DO CANTEIRO E INSTALACAO DA SONDA EM CADA FURO	M	30,00	581,91	17.457,39
7.4	01.008.0200-0	MOBILIZACAO E DESMOBILIZACAO DE EQUIPAMENTO E EQUIPE DE SONDAGEM E PERFURACAO A PERCUSSAO,COM TRANSPORTE DE 101 A 200KM	UN	1,00	8.853,63	8.853,62
7.5	01.005.0004-0	PREPARO MANUAL DE TERRENO,COMPREENDENDO ACERTO,RASPAGEM E VENTILACAO ATÉ 0.30M DE PROFUNDIDADE E AFASTAMENTO LATERAL DO MATERIAL EXCEDENTE,INCLUSIVE COMPACTACAO MANUAL	M2	1.200,00	20,49	24.584,71
7.6	03.001.0001-1	ESCAVACAO MANUAL DE VALA/CAVA EM MATERIAL DE 1ª CATEGORIA (A AREIA,ARGILA OU PICARRA),ATE 1,50M DE PROFUNDIDADE,EXCLUSIV E ESCORAMENTO E ESGOTAMENTO	M3	13,64	69,67	950,36
7.7	11.001.0006-1	CONCRETO DOSADO RACIONALMENTE PARA UMA RESISTENCIA CARACTERISTICA A COMPRESSAO DE 20MPA,COMPREENDENDO APENAS O FORNECIMENTO DOS MATERIAIS,INCLUSIVE 5% DE PERDAS	M3	16,75	436,22	7.306,72
7.8	11.004.0023-1	FORMAS DE MADEIRA DE 3ª PARA MOLDAGEM DE PECAS DE CONCRETO ARMADO COM PARAMENTOS PLANOS,EM LAJES,VIGAS,PAREDES,ETC,SERVIDO A MADEIRA 1 VEZ,INCLUSIVE DESMOLDAGEM,EXCLUSIV E ESCORAMENTO	M2	83,40	113,93	9.501,57
7.9	11.004.0035-1	ESCORAMENTO DE FORMAS ATÉ 3,30M DE PE DIREITO,COM MADEIRA DE 3ª,TABUAS EMPREGADAS 3 VEZES,PRUMOS 4 VEZES	M3	83,40	13,98	1.165,58
7.10	11.025.0014-0	CONCRETO BOMBEADO,FCK=40MPA,COMPREENDENDO O FORNECIMENTO DE CONCRETO IMPORTADO DE USINA,COLOCACAO NAS FORMAS,ESPALHAMENTO,ADENSAMENTO MECANICO E ACABAMENTO	M3	10,17	707,93	7.199,68
7.11	11.009.0014-1	BARRA DE ACO CA-50,COM SALIENCIA OU MOSSA,COEFICIENTE DE CONFORMACAO SUPERFICIAL MINIMO (ADERENCIA) IGUAL A 1,5,DIAMETRO DE 8 A 12,5MM,DESTINADA A ARMADURA DE CONCRETO ARMADO,10% DE PERDAS DE PONTAS E ARAME 18.FORNECIMENTO	KG	915,30	9,79	8.960,66
7.12	11.011.0030-1	CORTE,DOBRAGEM,MONTAGEM E COLOCACAO DE FERRAGENS NAS FORMAS, ACO CA-50,EM BARRAS REDONDAS,COM DIAMETRO DE 8 A 12,5MM	KG	915,30	5,12	4.682,80
7.13	10.017.0013-0	CRAVACAO DE PERFIL DE ACO "I" ATÉ 8",DUPLA,INCLUSIVE UM CORT E AO MACARICO,EXCLUSIV E EMENDAS,FORNECIMENTO E PERDAS DO PERFIL	M	160,00	98,89	15.821,70
7.14	10.014.0005-0	PERFIL SIMPLES "I" OU "H" SENDO ACIMA DE 8" ATÉ 12",INCLUSIVE PERDAS.FORNECIMENTO	KG	8.480,00	10,79	91.495,00
7.15	10.010.0003-1	EMENDA DE PERFIL DE ACO "I",DE 10",1ª E 2ª ALMAS,PARA ESTACA,CONSIDERANDO UM CORT E AO MACARICO E SOLDAGEM DE TOPO EM TOD O PERIMETRO E DE 4 TALAS,EM BARRAS CHATAS DE 5/16" DE ESPESSURA,INCLUSIVE FORNECIMENTO DE TODO O MATERIAL	UN	27,00	405,21	10.940,60
7.16	11.016.0201-0	ESTRUTURA METALICA EM ACO ESPECIAL,RESISTENTE A CORROSAO(USI -SAC OU SIMILAR),PARA PONTES,VIADUTOS,PASSARELAS,CONSIDERANDO A MONTAGEM E TODOS OS MATERIAIS E SERVICOS NECESSARIOS,INCLUSIVE PINTURA PROTETORA E EXCLUSIV E O FORNECIMENTO DO ACO	KG	8.480,00	13,87	117.606,75
7.17	06.085.0050-1	ENROCAMENTO COM PEDRA DE 50 A 200KG, INCLUSIVE FORNECIMENTO, TRANSPORTE,CARGA,DESCARGA E COLOCACAO COM ESCAVADEIRA	M3	180,00	278,67	50.161,15
7.18	08.001.0002-1	BASE DE BRITA GRADUADA,INCLUSIVE FORNECIMENTO DOS MATERIAIS, MEDIDA APOS A COMPACTACAO	M3	360,00	202,46	72.884,29
7.19	09.015.0005-0	ALAMBRADO EM TELA DE ARAME GALV.Nº14,MALHA LOSANGO 6CM DE LA DO,PRESA A ARMACAO DE TUBOS GALV./ELEMENTOS HORIZ.E VERT., SENDO ESTES FIXADOS EM BLOCOS DE CONCRETO 30X30X60CM, FCK=15 MPA,ESPACADOS 3,00M, C/ALTURA TOTAL 2,50M, ACIMA DO TERRENO. TUBOS	M2	200,00	182,40	36.480,12
					Subtotal	629.562,68
8. IMPLANTAÇÃO ECOBARREIRA						
8.1	05.103.0003-5	Barreira metálica fabricada em módulos 150x79cm com barras chatas soldadas de aço galvanizado a fogo com largura de ¾" e espessura de 3/16". As barras transversais tem diâmetro de 1/4" e as da extremidade, compoem o quadro são barras redondas de ½" polegada, 2 tubo de 1.1/4"STD em suas bases inferior e superior. Fornecimento e colocação.	M	577,78	2.926,91	1.691.111,18
8.2	05.103.0001-5	BARREIRA DE CONTENÇÃO FLUTUANTE ECOLÓGICA, COM MATERIAL TERMOPLÁSTICO, RECICLÁVEL E COM PROTEÇÃO ANTI-UV. FORNECIMENTO E COLOCAÇÃO.	M	159,33	558,05	88.913,37
8.3	05.105.0115-5	REMOÇÃO MANUAL DAS ECOBARREIRAS	M	737,11	20,49	15.101,36
					Subtotal	1.795.125,91
TOTAL						R\$ 12.798.999,00

SERVIÇOS DE RECUPERAÇÃO, OPERAÇÃO E MANUTENÇÃO DAS ECOBARREIRAS PARA REMOÇÃO DE LIXO FLUTUANTE E PLANTAS MACROFITAS EM DIVERSOS CURSOS D'ÁGUA CONTRIBUÍNTES DA BAÍA DE GUANABARA

1ª MEDIÇÃO - 1ª ETAPA

PERIODO: 15/03/2023 A 13/04/2023

CONTRATO: 051-2021

IO: 05/2022

ITEM	CÓDIGO	DESCRIÇÃO	UNIDADE	QUANTIDADE E	PREÇO UNITÁRIO COM BDI	TOTAL
	EMOP/SCO					
MINISTRAÇÃO LOCAL						
1.0	01.001.0001-5	ADMINISTRAÇÃO LOCAL	UN	0,10	919.044,98	R\$ 89.428,30
					Subtotal	R\$ 89.428,30
CARGOS COMPLEMENTARES						
2.1	05.100.0026-0	VALE TRANSPORTE, CONSIDERANDO PASSAGEM IDA E VOLTA	UN	330,00	8,39	R\$ 2.768,70
2.2	05.100.0020-0	CAFE DA MANHA, CONFORME CONVENCAO DO TRABALHO PARA CONSTRUCA O CIVIL E CONDICÕES HIGIENICAS E SANITARIAS ADEQUADAS	UN	330,00	7,83	R\$ 2.583,90
2.3	05.100.0022-0	REFEICA O CONFORME CONVENCAO DO TRABALHO PARA CONSTRUCAO CIVI L E CONDICÕES HIGIENICAS E SANITARIAS ADEQUADAS	UN	330,00	14,75	R\$ 4.867,50
					Subtotal	R\$ 10.220,10
SERVIÇO PRELIMINAR						
3.1	02.006.0010-0	ALUGUEL DE CONTAINER PARA ESCRITORIO,MEDINDO 2,20M LARGURA,6 ,20M COMPRIMENTO E 2,50M ALTURA,COMPOSTO DE CHAPAS DE ACO C/ NERVURAS TRAPEZOIDAIS,ISOLAMENTO TERMO-ACUSTICO NO FORRO,CHA SSIS REFORCADO E PISO EM COMPENSADO NAVAL, INCLUINDO INSTALA COES E	UNXMES	2,87	601,23	R\$ 1.725,53
3.2	04.013.0015-0	CARGA E DESCARGA DE CONTAINER,SEGUNDO DESCRICAO DA FAMILIA O 2.006	UN	3,00	92,09	R\$ 276,27
3.3	04.005.0300-0	TRANSPORTE DE CONTAINER,SEGUNDO DESCRICAO DA FAMILIA 02.006, EXCLUSIVE CARGA E DESCARGA(VIDE ITEM 04.013.0015)	UNXKM	45,00	38,12	R\$ 1.715,40
3.4	16.001.0060-0	MADEIRAMENTO PARA COBERTURA EM TELHAS ONDULADAS,CONSTITUIDO DE PECAS DE 3"X3" E 3"X4.1/2",EM MADEIRA SERRADA,SEM TESOURA OU PONTALETE,MEDIDO PELA AREA REAL DO MADEIRAMENTO.FORNECIM ENTO E COLOCACAO	M2	0,00	56,94	R\$ -
3.5	16.001.0085-0	PONTALETE DE MADEIRA SERRADA,EM PECAS DE 3"X3",VERTICAIS E H ORIZONTAIS,PARA COBERTURA DE TELHAS CERAMICAS,MEDIDO PELA AR EA REAL DA COBERTURA DO TELHADO.FORNECIMENTO E COLOCACAO	M2	0,00	65,50	R\$ -
3.6	16.004.0015-0	COBERTURA EM TELHAS ONDULADAS DE CIMENTO,SEM AMIANTO,REFORCA DO COM FIOS SINTETICOS (CRFS),COM ESPESSURA DE 6MM,EXCLUSIVE MADEIRAMENTO.FORNECIMENTO E COLOCACAO	M2	0,00	49,04	R\$ -
3.7	18.021.0035-0	RESERVATORIO APOIADO PARA ARMAZENAMENTO DE AGUA POTAVEL OU P ARA APROVEITAMENTO DE AGUA DA CHUVA AAC,EM FIBRA DE VIDRO OU POLIETILENO,COM CAPACIDADE EM TORNO DE 1000L,INCLUSIVE TAMP A DE VEDACAO COM ESCOTILHA E FIXADORES,CONFORME ABNT NBR 155 27,1221	UN	0,00	408,95	R\$ -
3.8	15.028.0010-0	COLOCACAO DE RESERVATORIO DE FIBROCIMENTO,FIBRA DE VIDRO OU SEMELHANTE COM 1000L,INCLUSIVE PECAS DE APOIO EM ALVENARIA E MADEIRA SERRADA,E FLANGES DE LIGACAO HIDRAULICA,EXCLUSIVE F ORNECIMENTO DO RESERVATORIO	UN	0,00	780,38	R\$ -
3.9	02.006.0050-0	ALUGUEL DE BANHEIRO QUIMICO,PORTATIL,MEDINDO 2,31M ALTURA X 1,56M LARGURA E 1,16M PROFUNDIDADE,INCLUSIVE INSTALACAO E RE TIRADA DO EQUIPAMENTO,FORNECIMENTO DE QUIMICA DESODORIZANTE, BACTERICIDA E BACTERIOSTATICA,PAPEL HIGIENICO E VEICULO PROP RIO COM	UNXMES	3,00	1.111,71	R\$ 3.335,13
3.10	19.004.0020-5	CAMINHAO TANQUE,CAPACIDADE DE 6.000L,INCLUSIVE MOTORISTA	MÊS	1,00	30.721,03	R\$ 30.721,03
3.11	02.020.0001-0	PLACA DE IDENTIFICACAO DE OBRA PUBLICA,INCLUSIVE PINTURA E S UPORTES DE MADEIRA.FORNECIMENTO E COLOCACAO	M2	18,00	604,74	R\$ 10.885,32
					Subtotal	R\$ 48.658,68
SERVIÇO DE EQUIPAMENTOS						
4.1	04.014.0091-1	CARGA E DESCARGA DE EQUIPAMENTOS PESADOS,EM CARRETAS,EXCLUSI VE O CUSTO HORARIO DO EQUIPAMENTO DURANTE A OPERACAO	T	88,20	57,01	R\$ 5.028,28
4.2	04.005.0350-1	TRANSPORTE DE EQUIPAMENTOS PESADOS EM CARRETAS,EXCLUSIVE A C ARG A E DESCARGA(VIDE ITEM 04.014.0091) E O CUSTO HORARIO DOS EQUIPAMENTOS TRANSPORTADOS	T X KM	2633,96	2,78	R\$ 7.322,40
					Subtotal	R\$ 12.350,68
RESÍDUOS NAS ECOBARREIRAS - ATENDENDO 17 ECOBARREIRAS						
5.1	05.105.0901-5	SERVIÇO DE APOIO MANUAL PARA REMOÇÃO DO LIXO FLUTUANTE NA ECOBARREIRA COM 01 PROFISSIONAL	MÊS	1,00	4.733,22	R\$ 4.733,22
5.2	05.105.0902-5	SERVIÇO DE APOIO MANUAL PARA REMOÇÃO DO LIXO FLUTUANTE NA ECOBARREIRA COM EQUIPE DE 2 PROFISSIONAIS	MÊS	2,49	9.466,43	R\$ 23.571,41
5.3	COMPOSIÇÃO 01	BARCO DE ALUMÍNIO DE 6M PARA APOIO NA REMOÇÃO DE LIXO FLUTUANTE, REMO DE ALUMÍNIO DE 150CM E COLETE SALVA VIDAS CLASSE III	UNID.	2,00	10.078,69	R\$ 20.157,38
5.4	19.005.0010-5	SERVIÇO DE RETIRADA MECANIZADA DE LIXO FLUTUANTE COM AUXILIO DA ESCAVADEIRA HIDRÁULICA DE ESTEIRA	MÊS	2,56	57.461,04	R\$ 147.100,26
5.5	19.005.0011-5	SERVIÇO DE RETIRADA MECANIZADA DE LIXO FLUTUANTE COM AUXILIO DA ESCAVADEIRA HIDRÁULICA, MODELO LONG REACH	MÊS	0,93	74.273,93	R\$ 69.074,75

AR 8 0

5.6	13.004.0013-5	CRIMINIAO BASCULANTE, NO TCCO, CAPACIDADE DE 7,00M3, INCLUSIVE MOTORISTA	MÊS	1,00	35.081,07	R\$ 35.081,07
5.7	TC 05.15.0050 (/)	Coleta e transporte de resíduos em caçamba estacionária "Roll-On/Roll-Off", aberta, com capacidade aproximada de 35m3, com mínimo de 40 coletas por mês.	un	15,00	1.625,60	R\$ 24.384,00
5.8	COTAÇÃO	DESCARGA DE MATERIAIS E RESÍDUOS EM LOCAIS DE DISPOSIÇÃO FINAL AUTORIZADOS E/OU LICENCIADOS A OPERAR PELOS ÓRGÃOS DE CONTROLE AMBIENTAL	T	126,83	90,75	R\$ 11.509,82
					Subtotal	R\$ 335.611,91
REPARO DAS BASES OPERACIONAIS						
6.1	05.105.0114-5	SERVIÇO DE APOIO MANUAL PARA MANUTENÇÃO DAS BASES OPERACIONAS	MÊS	2,00	4.733,22	R\$ 9.466,44
6.2	98524	LIMPEZA MANUAL DE VEGETAÇÃO EM TERRENO COM ENXADA.AF_05/2018	M2	1876,35	4,10	R\$ 7.693,03
6.3	04.014.0095-0	RETIRADA DE ENTULHO DE OBRA COM CACAMBA DE ACO TIPO CONTAINER COM 5M3 DE CAPACIDADE,INCLUSIVE CARREGAMENTO,TRANSPORTE E DESCARREGAMENTO.CUSTO POR UNIDADE DE CACAMBA E INCLUI A TAXA PARA DESCARGA EM LOCAIS AUTORIZADOS	UN	5,00	318,57	R\$ 1.592,85
6.4	06.085.0050-1	ENROCAMENTO COM PEDRA DE 50 A 200KG, INCLUSIVE FORNECIMENTO, TRANSPORTE,CARGA,DESCARGA E COLOCACAO COM ESCAVADEIRA	M3	0,00	278,67	R\$ -
6.5	13.302.0010-5	CAMADA DE BRITA 2, COM ESPESSURA ESTIMADA DE 3CM,ESPALHAMENTO MANUAL	M2	1158,38	16,06	R\$ 18.603,50
6.6	09.015.0005-0	ALAMBRADO EM TELA DE ARAME GALV.Nº14,MALHA LOSANGO 6CM DE LADO,PRESA A ARMACAO DE TUBOS GALV.,C/ELEMENTOS HORIZ.E VERT., SENDO ESTES FIXADOS EM BLOCOS DE CONCRETO 30X30X60CM, FCK=15 MPA,ESPACADOS 3,00M, C/ALTURA TOTAL 2,50M, ACIMA DO TERRENO. TUBOS	M2	350,74	182,40	R\$ 63.974,97
					Subtotal	R\$ 101.330,79
OPERACIONAL (SARAPUI - MONTANTE)						
7.1	01.016.0064-0	LEVANTAMENTO TOPOGRAFICO PLANIALTIMETRICO E CADASTRAL,EM AREAS DE FAVELAS,EM TERRENOS DE OROGRAFIA NAO ACIDENTADA.ESTAO INCLUIDOS NOS SERVICOS O LEVANTAMENTO DE SOLEIRAS E TESTADAS DAS EDIFICACOES	M2	0,00	3,88	R\$ -
7.2	01.003.0006-0	SONDAGEM A PERCUSSAO,EM TERRENO COMUM,COM ENSAIO DE PENETRACAO,DIAMETRO 10",INCLUSIVE DESLOCAMENTO DENTRO DO CANTEIRO E INSTALACAO DA Sonda EM CADA FURO	M	0,00	354,18	R\$ -
7.3	01.004.0004-0	SONDAGEM ROTATIVA COM COROA DE DIAMANTE,EM ALTERACAO DE ROCHA,DIAMETRO NWG(75MM),INCLUSIVE DESLOCAMENTO DENTRO DO CANTEIRO E INSTALACAO DA Sonda EM CADA FURO	M	0,00	581,91	R\$ -
7.4	01.008.0200-0	MOBILIZACAO E DESMOBILIZACAO DE EQUIPAMENTO E EQUIPE DE SONDAGEM E PERFURACAO A PERCUSSAO,COM TRANSPORTE DE 101 A 200KM	UN	0,00	8.853,63	R\$ -
7.5	01.005.0004-0	PREPARO MANUAL DE TERRENO,COMPREENDENDO ACERTO,RASPAGEM EVENTUAL ATÉ 0.30M DE PROFUNDIDADE E AFASTAMENTO LATERAL DO MATERIAL EXCEDENTE,INCLUSIVE COMPACTACAO MANUAL	M2	0,00	20,49	R\$ -
7.6	03.001.0001-1	ESCAVACAO MANUAL DE VALA/CAVA EM MATERIAL DE 1ª CATEGORIA (AREIA,ARGILA OU PICARRA),ATE 1,50M DE PROFUNDIDADE,EXCLUSIV E ESCORAMENTO E ESGOTAMENTO	M3	0,00	69,67	R\$ -
7.7	11.001.0006-1	CONCRETO DOSADO RACIONALMENTE PARA UMA RESISTENCIA CARACTERISTICA A COMPRESSAO DE 20MPA,COMPREENDENDO APENAS O FORNECIMENTO DOS MATERIAIS,INCLUSIVE 5% DE PERDAS	M3	0,00	436,22	R\$ -
7.8	11.004.0023-1	FORMAS DE MADEIRA DE 3ª PARA MOLDAGEM DE PECAS DE CONCRETO ARMADO COM PARAMENTOS PLANOS,EM LAJES,VIGAS,PAREDES,ETC,SERVINDO A MADEIRA 1 VEZ,INCLUSIVE DESMOLDAGEM,EXCLUSIV E ESCORAMENTO	M2	0,00	113,93	R\$ -
7.9	11.004.0035-1	ESCORAMENTO DE FORMAS ATÉ 3,30M DE PERÍMETRO,COM MADEIRA DE 3ª,TABUAS EMPREGADAS 3 VEZES,PRUMOS 4 VEZES	M3	0,00	13,98	R\$ -
7.10	11.025.0014-0	CONCRETO BOMBEADO,FCK=40MPA,COMPREENDENDO O FORNECIMENTO DE CONCRETO IMPORTADO DE USINA,COLOCACAO NAS FORMAS,ESPALHAMENTO,ADENSAMENTO MECANICO E ACABAMENTO	M3	0,00	707,93	R\$ -
7.11	11.009.0014-1	BARRA DE ACO CA-50,COM SALIENCIA OU MOSSA,COEFICIENTE DE CONFORMACAO SUPERFICIAL MINIMO (ADERENCIA) IGUAL A 1,5,DIAMETRO DE 8 A 12,5MM,DESTINADA A ARMADURA DE CONCRETO ARMADO,10% DE PERDAS DE PONTAS E ARAME 18.FORNECIMENTO	KG	0,00	9,79	R\$ -
7.12	11.011.0030-1	CORTE,DOBRAGEM,MONTAGEM E COLOCACAO DE FERRAGENS NAS FORMAS, ACO CA-50,EM BARRAS REDONDAS,COM DIAMETRO DE 8 A 12,5MM	KG	0,00	5,12	R\$ -
7.13	10.017.0013-0	CRAVACAO DE PERFIL DE ACO "I" ATÉ 8",DUPLO,INCLUSIVE UM CORT E AO MACARICO,EXCLUSIV E EMENDAS,FORNECIMENTO E PERDAS DO PERFIL	M	0,00	98,89	R\$ -
7.14	10.014.0005-0	PERFIL SIMPLES "I" OU "H" SENDO ACIMA DE 8" ATÉ 12",INCLUSIV E PERDAS.FORNECIMENTO	KG	0,00	10,79	R\$ -
7.15	10.010.0003-1	EMENDA DE PERFIL DE ACO "I",DE 10",1ª E 2ª ALMAS,PARA ESTACA ,CONSIDERANDO UM CORTE AO MACARICO E SOLDAGEM DE TOPO EM TODO O PERIMETRO E DE 4 TALAS,EM BARRAS CHATAS DE 5/16" DE ESPESSURA,INCCLUSIVE FORNECIMENTO DE TODO O MATERIAL	UN	0,00	405,21	R\$ -
7.16	11.016.0201-0	ESTRUTURA METALICA EM ACO ESPECIAL,RESISTENTE A CORROSAO(USINADO OU SIMILAR),PARA PONTES,VIADUTOS,PASSARELAS,CONSIDERANDO A MONTAGEM E TODOS OS MATERIAIS E SERVICOS NECESSARIOS,INCLUSIVE PINTURA PROTETORA E EXCLUSIV E O FORNECIMENTO DO ACO	KG	0,00	13,87	R\$ -
7.17	06.085.0050-1	ENROCAMENTO COM PEDRA DE 50 A 200KG, INCLUSIVE FORNECIMENTO, TRANSPORTE,CARGA,DESCARGA E COLOCACAO COM ESCAVADEIRA	M3	0,00	278,67	R\$ -
7.18	08.001.0002-1	BASE DE BRITA GRADUADA,INCLUSIVE FORNECIMENTO DOS MATERIAIS, MEDIDA APÓS A COMPACTACAO	M3	0,00	202,46	R\$ -

7.19	05.013.0003-5	ALUMINADO EM TUBO DE ALUMINIO GALV., C/ALTURA 6CM DE LA DO, PRESA A ARMACAO DE TUBOS GALV., C/ELEMENTOS HORIZ.E VERT., SENDO ESTES FIXADOS EM BLOCOS DE CONCRETO 30X30X60CM, FCK=15 MPA, ESPACADOS 3,00M, C/ALTURA TOTAL 2,50M, ACIMA DO TERRENO. TUBOS	M2		182,40	R\$ -
					Subtotal	R\$ -
NTAÇÃO ECOBARREIRA						
8.1	05.103.0003-5	Barreira metalica fabricada em modulos 150x79cm com barras chatas soldadas de aço galvanizado a fogo com largura de ¾” e espessura de 3/16”. As barras transversais tem diâmetro de 1/4” e as da extremidade, compondo o quadro são barras redondas de ½” polegada, 2 tubo de 1.1/4”STD em suas bases inferior e superior. Fornecimento e colocação.	M	250,70	2.926,91	R\$ 733.776,33
8.2	05.103.0001-5	BARREIRA DE CONTENÇÃO FLUTUANTE ECOLÓGICA, COM MATERIAL TERMOPLÁSTICO, RECICLÁVEL E COM PROTEÇÃO ANTI-UV. FORNECIMENTO E COLOCAÇÃO.	M	15,50	558,05	R\$ 8.649,77
8.3	05.105.0115-5	REMOÇÃO MANUAL DAS ECOBARREIRAS	M	0,00	20,49	R\$ -
					Subtotal	R\$ 742.426,10
TOTAL						R\$ 1.340.026,56

DS
AR

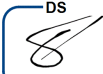
DS

DS

RESUMO DO BOLETIM DE MEDIÇÃO DA OBRA

OBJETO: SERVIÇOS DE RECUPERAÇÃO, OPERAÇÃO E MANUTENÇÃO DAS ECOBARREIRAS PARA REMOÇÃO DE LIXO FLUTUANTE E PLANTAS MACROFITAS EM DIVERSOS CURSOS D'ÁGUA CONTRIBUÍNTES DA BAÍA DE GUANABARA	PROCESSO: SEI- 070002/007444/2022	CONTRATO: 06/2023	EMPRESA CONTRATADA DIMENSIONAL ENGENHARIA LTDA	MEDIÇÃO N.º 01 - ETAPA 01	PERÍODO DE MEDIÇÃO: 15/03/2023 a 13/04/2023
--	---	--------------------------	---	----------------------------------	--

DESCRIÇÃO		VALOR DO CONTRATO	REALIZADO		A REALIZAR
		FINANCEIRO	NO PERÍODO	ACUMULADO	SALDO
			FINANCEIRO	FINANCEIRO	FINANCEIRO
01ª MEDIÇÃO - 01ª ETAPA		R\$ 12.798.999,00	R\$ 1.340.026,56	R\$ 1.340.026,56	R\$ 11.458.972,44
TOTAL		R\$ 12.798.999,00	R\$ 1.340.026,56	R\$ 1.340.026,56	R\$ 11.458.972,44

			Valor	R\$ 12.798.999,00	Total Faturado	R\$ 1.340.026,56	Total Acumulado	R\$ 1.340.026,56	Total do Saldo	R\$ 11.458.972,44
			Sendo o valor devido à DIMENSIONAL ENGENHARIA LTDA, a importância total de: Um milhão, trezentos e sessenta e dois mil, quatrocentos e quatorze reais e sessenta e seis centavos.							

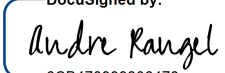
DocuSigned by:

DIMENSIONAL ENGENHARIA LTDA
6CB479999306478
assinatura digital

FISCAL

FISCAL

FISCAL



SERVIÇOS DE RECUPERAÇÃO, OPERAÇÃO E MANUTENÇÃO DAS ECOBARREIRAS PARA REMOÇÃO DE LIXO FLUTUANTE E PLANTAS MACROFITAS EM DIVERSOS CURSOS D'ÁGUA CONTRIBUÍNTES DA BAÍA DE GUANABARA

1ª MEDIÇÃO

BDI: 13,44%

data-base: 05/2022

PERÍODO:

15/03/2023 A 13/04/2023

ITEM	CÓDIGO/EMOP	DESCRIÇÃO	UNID.	QUANTIDADE	PREÇO UNITÁRIO COM BDI	TOTAL COM BDI	ACUMULADO PERÍODO ANTERIOR		1ª MEDIÇÃO NO PERÍODO		MEDIÇÃO ACUMULADA		SALDO CONTRATUAL	
	EMOP/ISCO						QUANT.	VALOR	QUANT.	VALOR	QUANT.	VALOR	QUANT.	VALOR
1. ADMINISTRAÇÃO LOCAL														
1	01.001.0001-5	ADMINISTRAÇÃO LOCAL	UN	1,00	919.044,98	919.044,98	0	0	0,10	89.428,30	0,10	89.428,30	0,90	829.616,68
TOTAL						R\$ 919.044,98				R\$ 89.428,30		R\$ 89.428,30		R\$ 829.616,68
2. ENCARGOS COMPLEMENTARES														
2.1	05.100.0026-0	VALE TRANSPORTE, CONSIDERANDO PASSAGEM IDA E VOLTA	UN	4.488,00	8,39	R\$ 37.674,78			330,00	2.768,70	330,00	2.768,70	4.158,00	34.906,08
2.2	05.100.0020-0	CAFE DA MANHA, CONFORME CONVENCAO DO TRABALHO PARA CONSTRUCA O CIVIL E CONDICÕES HIGIENICAS E SANITARIAS ADEQUADAS	UN	4.488,00	7,83	R\$ 35.129,19			330,00	2.583,90	330,00	2.583,90	4.158,00	32.545,29
2.3	05.100.0022-0	REFEICA O CONFORME CONVENCAO DO TRABALHO PARA CONSTRUCAO CIVI L E CONDICÕES HIGIENICAS E SANITARIAS ADEQUADAS	UN	4.488,00	14,75	R\$ 66.185,43			330,00	4.867,50	330,00	4.867,50	4.158,00	61.317,93
TOTAL						R\$ 138.989,40		R\$ -		R\$ 10.220,10		R\$ 10.220,10		R\$ 128.769,30
3. SERVIÇO PRELIMINAR														
3.1	02.006.0010-0	ALUGUEL DE CONTAINER PARA ESCRITORIO,MEDINDO 2,20M LARGURA,6 ,20M COMPRIMENTO E 2,50M ALTURA,COMPOSTO DE CHAPAS DE ACO C/ NERVURAS TRAPEZOIDAIS,ISOLAMENTO TERMO-ACUSTICO NO FORRO,CHA SSIS REFORCADO E PISO EM COMPENSADO NAVAL, INCLUINDO INSTALA COES E	UNXME S	84,00	601,23	R\$ 50.503,48			2,87	1.725,53	2,87	1.725,53	81,13	48.777,95
3.2	04.013.0015-0	CARGA E DESCARGA DE CONTAINER,SEGUNDO DESCRICAO DA FAMILIA O 2.006	UN	14,00	92,09	R\$ 1.289,26			3,00	276,27	3,00	276,27	11,00	1.012,99
3.3	04.005.0300-0	TRANSPORTE DE CONTAINER,SEGUNDO DESCRICAO DA FAMILIA 02.006, EXCLUSIVE CARGA E DESCARGA(VIDE ITEM 04.013.0015)	UNXK M	95,40	38,12	R\$ 3.636,25			45,00	1.715,40	45,00	1.715,40	50,40	1.920,85
3.4	16.001.0060-0	MADEIRAMENTO PARA COBERTURA EM TELHAS ONDULADAS,CONSTITUIDO DE PECAS DE 3"x3" E 3"x4.1/2" ,EM MADEIRA SERRADA,SEM TESOURA OU PONTALETE,MEDIDO PELA AREA REAL DO MADEIRAMENTO.FORNECIM ENTO E COLOCACAO	M2	95,48	56,94	R\$ 5.436,20			-	-	-	-	95,48	5.436,20
3.5	16.001.0085-0	PONTALETE DE MADEIRA SERRADA,EM PECAS DE 3"x3",VERTICAIS E H ORIZONTAIS,PARA COBERTURA DE TELHAS CERAMICAS,MEDIDO PELA AR EA REAL DA COBERTURA DO TELHADO.FORNECIMENTO E COLOCACAO	M2	95,48	65,50	R\$ 6.253,96			-	-	-	-	95,48	6.253,96
3.6	16.004.0015-0	COBERTURA EM TELHAS ONDULADAS DE CIMENTO,SEM AMIANTO,REFORCA DO COM FIOS SINTETICOS (CRFS),COM ESPESSURA DE 6MM,EXCLUSIVE MADEIRAMENTO.FORNECIMENTO E COLOCACAO	M2	95,48	49,04	R\$ 4.682,34			-	-	-	-	95,48	4.682,34
3.7	18.021.0035-0	RESERVATORIO APOIADO PARA ARMAZENAMENTO DE AGUA POTAVEL OU P ARA APROVEITAMENTO DE AGUA DA CHUVA AAC,EM FIBRA DE VIDRO OU POLIETILENO,COM CAPACIDADE EM TORNO DE 1000L,INCLUSIVE TAMP A DE VEDACAO COM ESCOTILHA E FIXADORES,CONFORME ABNT NBR 155 27,1221	UN	7,00	408,95	R\$ 2.862,65			-	-	-	-	7,00	2.862,65
3.8	15.028.0010-0	COLOCACAO DE RESERVATORIO DE FIBROCIMENTO,FIBRA DE VIDRO OU SEMELHANTE COM 1000L,INCLUSIVE PECAS DE APOIO EM ALVENARIA E MADEIRA SERRADA,E FLANGES DE LIGACAO HIDRAULICA,EXCLUSIVE F ORNECIMENTO DO RESERVATORIO	UN	7,00	780,38	R\$ 5.462,63			-	-	-	-	7,00	5.462,63

DS

DS

DS

AR

8

D

		RECEBEMOS DO CONTRATO DE PRECATORIO QUIMICO, ORIENTADO MEDIANTE 2,5CM ALTURA X 1,56M LARGURA E 1,16M PROFUNDIDADE, INCLUSIVE INSTALACAO E RE TIRADA DO EQUIPAMENTO, FORNECIMENTO DE QUIMICA DESODORIZANTE, BACTERICIDA E BACTERIOSTATICA, PAPEL HIGIENICO E VEICULO PROP RIO COM	UNXME S	84,00	1111,71	R\$ 93.383,80			3,00	3.335,13	3,00	3.335,13	81,00	90.048,67
3.10	19.004.0020-5	CAMINHAO TANQUE, CAPACIDADE DE 6.000L, INCLUSIVE MOTORISTA	MÊS	12,00	30721,03	R\$ 368.652,32			1,00	30.721,03	1,00	30.721,03	11,00	337.931,29
3.11	02.020.0001-0	PLACA DE IDENTIFICACAO DE OBRA PUBLICA, INCLUSIVE PINTURA E SUPORTES DE MADEIRA. FORNECIMENTO E COLOCACAO	M2	84,00	604,74	R\$ 50.797,93			18,00	10.885,32	18,00	10.885,32	66,00	39.912,61
TOTAL						R\$ 592.960,82		R\$ -		R\$ 48.658,68		R\$ 48.658,68		R\$ 544.302,14
4. MOBILIZAÇÃO DE EQUIPAMENTOS														
4.1	04.014.0091-1	CARGA E DESCARGA DE EQUIPAMENTOS PESADOS, EM CARRETAS, EXCLUSIVO DO CUSTO HORARIO DO EQUIPAMENTO DURANTE A OPERACAO	T	165,02	57,01	R\$ 9.408,60			88,20	5.028,28	88,20	5.028,28	76,82	4.380,32
4.2	04.005.0350-1	TRANSPORTE DE EQUIPAMENTOS PESADOS EM CARRETAS, EXCLUSIVE A CARGA E DESCARGA (VIDE ITEM 04.014.0091) E O CUSTO HORARIO DOS EQUIPAMENTOS TRANSPORTADOS	T X KM	2.633,96	2,78	R\$ 7.320,51			2.633,96	7.322,40	2.633,96	7.322,40	-	-
TOTAL						R\$ 16.729,11				R\$ 12.350,68		R\$ 12.350,68		R\$ 4.380,32
5. OPERAÇÃO DE RETIRADA DE LIXO E OUTROS RESÍDUOS NAS ECOBARREIRAS - ATENDENDO 17 ECOBARREIRAS														
5.1	05.105.0901-5	SERVIÇO DE APOIO MANUAL PARA REMOÇÃO DO LIXO FLUTUANTE NA ECOBARREIRA COM 01 PROFISSIONAL	MÊS	48,00	4733,22	R\$ 227.194,36			1,00	4.733,22	1,00	4.733,22	47,00	222.461,14
5.2	05.105.0902-5	SERVIÇO DE APOIO MANUAL PARA REMOÇÃO DO LIXO FLUTUANTE NA ECOBARREIRA COM EQUIPE DE 2 PROFISSIONAIS	MÊS	84,00	9466,43	R\$ 795.180,27			2,49	23.571,41	2,49	23.571,41	81,51	771.608,86
5.3	COMPOSIÇÃO 01	BARCO DE ALUMÍNIO DE 6M PARA APOIO NA REMOÇÃO DE LIXO FLUTUANTE, REMO DE ALUMÍNIO DE 150CM E COLETE SALVA VIDAS CLASSE III	UNID.	3,00	10078,69	R\$ 30.236,07			2,00	20.157,38	2,00	20.157,38	1,00	10.078,69
5.4	19.005.0010-5	SERVIÇO DE RETIRADA MECANIZADA DE LIXO FLUTUANTE COM AUXILIO DA ESCAVADEIRA HIDRÁULICA DE ESTEIRA	MÊS	48,00	57461,04	R\$ 2.758.129,70			2,56	147.100,26	2,56	147.100,26	45,44	2.611.029,44
5.5	19.005.0011-5	SERVIÇO DE RETIRADA MECANIZADA DE LIXO FLUTUANTE COM AUXILIO DA ESCAVADEIRA HIDRÁULICA, MODELO LONG REACH	MÊS	24,00	74273,93	R\$ 1.782.574,37			0,93	69.074,75	0,93	69.074,75	23,07	1.713.499,62
5.6	19.004.0013-5	CAMINHÃO BASCULANTE, NO TOCO, CAPACIDADE DE 7,00M3, INCLUSIVE MOTORISTA	MÊS	12,00	35081,07	R\$ 420.972,84			1,00	35.081,07	1,00	35.081,07	11,00	385.891,77
5.7	TC 05.15.0050 (/)	Coleta e transporte de resíduos em caçamba estacionária "Roll-On/Roll-Off", aberta, com capacidade aproximada de 35m3, com mínimo de 40 coletas por mês.	un	876,00	1625,60	R\$ 1.424.021,39			15,00	24.384,00	15,00	24.384,00	861,00	1.399.637,39
5.8	COTAÇÃO	DESCARGA DE MATERIAIS E RESÍDUOS EM LOCAIS DE DISPOSIÇÃO FINAL AUTORIZADOS E/OU LICENCIADOS A OPERAR PELOS ÓRGÃOS DE CONTROLE AMBIENTAL	T	8.148,91	90,75	R\$ 739.529,88			126,83	11.509,82	126,83	11.509,82	8.022,08	728.020,06
TOTAL						R\$ 8.177.838,88		R\$ -		R\$ 335.611,91		R\$ 335.611,91		R\$ 7.842.226,97
6. MANUTENÇÃO E REPARO DAS BASES OPERACIONAIS														
6.1	05.105.0114-5	SERVIÇO DE APOIO MANUAL PARA MANUTENÇÃO DAS BASES OPERACIONAIS	MÊS	24,00	4733,22	R\$ 113.597,18			2,00	9.466,44	2,00	9.466,44	22,00	104.130,74
6.2	98524	LIMPEZA MANUAL DE VEGETAÇÃO EM TERRENO COM ENXADA. AF 05/2018	M2	1.876,35	4,10	R\$ 7.684,00			1.876,35	7.693,03	1.876,35	7.693,03	-	-
6.3	04.014.0095-0	RETIRADA DE ENTULHO DE OBRA COM CACAMBA DE ACO TIPO CONTAINER COM 5M3 DE CAPACIDADE, INCLUSIVE CARREGAMENTO, TRANSPORTE E DESCARREGAMENTO. CUSTO POR UNIDADE DE CACAMBA E INCLUI A TAXA PARA DESCARGA EM LOCAIS AUTORIZADOS	UN	27,00	318,57	R\$ 8.601,48			5,00	1.592,85	5,00	1.592,85	22,00	7.008,63
6.4	06.085.0050-1	ENROCAMENTO COM PEDRA DE 50 A 200KG, INCLUSIVE FORNECIMENTO, TRANSPORTE, CARGA, DESCARGA E COLOCACAO COM ESCAVADEIRA	M3	722,18	278,67	R\$ 201.252,12			-	-	-	-	722,18	201.252,12
6.5	13.302.0010-5	CAMADA DE BRITA 2, COM ESPESSURA ESTIMADA DE 3CM, ESPALHAMENTO MANUAL	M2	1.876,35	16,06	R\$ 30.140,03			1.158,38	18.603,50	1.158,38	18.603,50	717,98	11.536,53

ds
ds
ds

AR

8

Q

03.013.0003-0		ARMANDO EM TERRENO ACIDENTADO, MATERIAL LOSANGO 6CM DE LA DO, PRESA A ARMACAO DE TUBOS GALV., C/ELEMENTOS HORIZ.E VERT., SENDO ESTES FIXADOS EM BLOCOS DE CONCRETO 30X30X60CM, FCK=15 MPA, ESPACADOS 3,00M, C/ALTURA TOTAL 2,50M, ACIMA DO TERRENO. TUBOS	M2	918,16	182,40	R\$ 167.472,41			350,74	63.974,97	350,74	63.974,97	567,42	103.497,44
TOTAL						R\$ 528.747,22		R\$ -		R\$ 101.330,79		R\$ 101.330,79		R\$ 427.425,46
7. IMPLANTACÃO DE BASE OPERACIONAL (SARAPUI - MONTANTE)														
7.1	01.016.0064-0	LEVANTAMENTO TOPOGRAFICO PLANIALTIMETRICO E CADASTRAL, EM AREAS DE FAVELAS, EM TERRENOS DE OROGRAFIA NAO ACIDENTADA. ESTAO INCLUIDOS NOS SERVICOS O LEVANTAMENTO DE SOLEIRAS E TESTADAS DAS EDIFICACOES	M2	30.600,00	3,88	R\$ 118.717,22			-	-	-	-	30.600,00	118.717,22
7.2	01.003.0006-0	SONDAGEM A PERCUSSAO, EM TERRENO COMUM, COM ENSAIO DE PENETRACAO, DIAMETRO 10", INCLUSIVE DESLOCAMENTO DENTRO DO CANTEIRO E INSTALACAO DA Sonda em cada furo	M	70,00	354,18	R\$ 24.792,76			-	-	-	-	70,00	24.792,76
7.3	01.004.0004-0	SONDAGEM ROTATIVA COM COROA DE DIAMANTE, EM ALTERACAO DE ROCHA, DIAMETRO NWG(75MM), INCLUSIVE DESLOCAMENTO DENTRO DO CANTEIRO E INSTALACAO DA Sonda em cada furo	M	30,00	581,91	R\$ 17.457,39			-	-	-	-	30,00	17.457,39
7.4	01.008.0200-0	MOBILIZACAO E DESMOBILIZACAO DE EQUIPAMENTO E EQUIPE DE SONDAGEM E PERFURACAO A PERCUSSAO, COM TRANSPORTE DE 101 A 200KM	UN	1,00	8853,63	R\$ 8.853,62			-	-	-	-	1,00	8.853,62
7.5	01.005.0004-0	PREPARO MANUAL DE TERRENO, COMPREENDENDO ACERTO, RASPAGEM EVENTUAL ATÉ 0.30M DE PROFUNDIDADE E AFASTAMENTO LATERAL DO MATERIAL EXCEDENTE, INCLUSIVE COMPACTACAO MANUAL	M2	1.200,00	20,49	R\$ 24.584,71			-	-	-	-	1.200,00	24.584,71
7.6	03.001.0001-1	ESCAVACAO MANUAL DE VALA/CAVA EM MATERIAL DE 1ª CATEGORIA (A (AREIA, ARGILA OU PICARRA), ATÉ 1,50M DE PROFUNDIDADE, EXCLUSIV E ESCORAMENTO E ESGOTAMENTO	M3	13,64	69,67	R\$ 950,36			-	-	-	-	13,64	950,36
7.7	11.001.0006-1	CONCRETO DOSADO RACIONALMENTE PARA UMA RESISTENCIA CARACTERISTICA A COMPRESSAO DE 20MPA, COMPREENDENDO APENAS O FORNECIMENTO DOS MATERIAIS, INCLUSIVE 5% DE PERDAS	M3	16,75	436,22	R\$ 7.306,72			-	-	-	-	16,75	7.306,72
7.8	11.004.0023-1	FORMAS DE MADEIRA DE 3ª PARA MOLDAGEM DE PECAS DE CONCRETO ARMADO COM PARAMENTOS PLANOS, EM LAJES, VIGAS, PAREDES, ETC, SERVINDO A MADEIRA 1 VEZ, INCLUSIVE DESMOLDAGEM, EXCLUSIVE ESCORAMENTO	M2	83,40	113,93	R\$ 9.501,57			-	-	-	-	83,40	9.501,57
7.9	11.004.0035-1	ESCORAMENTO DE FORMAS ATÉ 3,30M DE PE DIREITO, COM MADEIRA DE 3ª, TABUAS EMPREGADAS 3 VEZES, PRUMOS 4 VEZES	M3	83,40	13,98	R\$ 1.165,58			-	-	-	-	83,40	1.165,58
7.10	11.025.0014-0	CONCRETO BOMBEADO, FCK=40MPA, COMPREENDENDO O FORNECIMENTO DE CONCRETO IMPORTADO DE USINA, COLOCACAO NAS FORMAS, ESPALHAMENTO, ADENSAMENTO MECANICO E ACABAMENTO	M3	10,17	707,93	R\$ 7.199,68			-	-	-	-	10,17	7.199,68
7.11	11.009.0014-1	BARRA DE ACO CA-50, COM SALIENCIA OU MOSSA, COEFICIENTE DE CONFORMACAO SUPERFICIAL MINIMO (ADERENCIA) IGUAL A 1,5, DIAMETRO DE 8 A 12,5MM, DESTINADA A ARMADURA DE CONCRETO ARMADO, 10% DE PERDAS DE PONTAS E ARAME 18.FORNECIMENTO	KG	915,30	9,79	R\$ 8.960,66			-	-	-	-	915,30	8.960,66
7.12	11.011.0030-1	CORTE, DOBRAGEM, MONTAGEM E COLOCACAO DE FERRAGENS NAS FORMAS, ACO CA-50, EM BARRAS REDONDAS, COM DIAMETRO DE 8 A 12,5MM	KG	915,30	5,12	R\$ 4.682,80			-	-	-	-	915,30	4.682,80
7.13	10.017.0013-0	CRAVACAO DE PERFIL DE ACO "I" ATÉ 8", DUPLO, INCLUSIVE UM CORT E AO MACARICO, EXCLUSIVE EMENDAS, FORNECIMENTO E PERDAS DO PERFIL	M	160,00	98,89	R\$ 15.821,70			-	-	-	-	160,00	15.821,70
7.14	10.014.0005-0	PERFIL SIMPLES "I" OU "H" SENDO ACIMA DE 8" ATÉ 12". INCLUSIVE PERDAS.FORNECIMENTO	KG	8.480,00	10,79	R\$ 91.495,00			-	-	-	-	8.480,00	91.495,00

		ESTACA ,CONSIDERANDO UM CORTE AO MACARICO E SOLDAGEM DE TOPO EM TOD O O PERIMETRO E DE 4 TALAS,EM BARRAS CHATAS DE 5/16" DE ESPESSURA,INCUSIVE FORNECIMENTO DE TODO O MATERIAL	UN	27,00	405,21	R\$ 10.940,60			-	-	-	-	27,00	10.940,60
7.16	11.016.0201-0	ESTRUTURA METALICA EM ACO ESPECIAL,RESISTENTE A CORROSAO(USI -SAC OU SIMILAR),PARA PONTES,VIADUTOS,PASSARELAS,CONSIDERAND O A MONTAGEM E TODOS OS MATERIAIS E SERVICOS NECESSARIOS,INC LUSIVE PINTURA PROTETORA E EXCLUSIVE O FORNECIMENTO DO ACO	KG	8.480,00	13,87	R\$ 117.606,75			-	-	-	-	8.480,00	117.606,75
7.17	06.085.0050-1	ENROCAMENTO COM PEDRA DE 50 A 200KG, INCLUSIVE FORNECIMENTO, TRANSPORTE,CARGA,DESCARGA E COLOCACAO COM ESCAVADEIRA	M3	180,00	278,67	R\$ 50.161,15			-	-	-	-	180,00	50.161,15
7.18	08.001.0002-1	BASE DE BRITA GRADUADA,INCLUSIVE FORNECIMENTO DOS MATERIAIS, MEDIDA APOS A COMPACTACAO	M3	360,00	202,46	R\$ 72.884,29			-	-	-	-	360,00	72.884,29
7.19	09.015.0005-0	ALAMBRADO EM TELA DE ARAME GALV.Nº14,MALHA LOSANGO 6CM DE LA DO,PRESA A ARMACAO DE TUBOS GALV.,C/ELEMENTOS HORIZ.E VERT., SENDO ESTES FIXADOS EM BLOCOS DE CONCRETO 30X30X60CM, FCK=15 MPA,ESPACADOS 3,00M, C/ALTURA TOTAL 2,50M, ACIMA DO TERRENO. TUBOS	M2	200,00	182,40	R\$ 36.480,12							200,00	36.480,12
TOTAL						R\$ 629.562,68		R\$ -		R\$ -		R\$ -		R\$ 629.562,68
8. IMPLANTACÃO ECOBARREIRA														
8.1	05.103.0003-5	Barreira metalica fabricada em modulos 150x79cm com barras chatas soldadas de aço galvanizado a fogo com largura de ¾" e espessura de 3/16". As barras transversais tem diâmetro de 1/4" e as da extremidade, compondo o quadro são barras redondas de ½" polegada, 2 tubo de 1.1/4"STD em suas bases inferior e superior. Fornecimento e colocação.	M	577,78	2926,91	R\$ 1.691.111,18			250,70	733.776,33	250,70	733.776,33	327,08	957.334,85
8.2	05.103.0001-5	BARREIRA DE CONTENÇÃO FLUTUANTE ECOLÓGICA, COM MATERIAL TERMOPLÁSTICO, RECICLÁVEL E COM PROTEÇÃO ANTI-UV. FORNECIMENTO E COLOCAÇÃO.	M	159,33	558,05	R\$ 88.913,37			15,50	8.649,77	15,50	8.649,77	143,83	80.263,60
8.3	05.105.0115-5	REMOÇÃO MANUAL DAS ECOBARREIRAS	M	737,11	20,49	R\$ 15.101,36			-	-	-	-	737,11	15.101,36
TOTAL						R\$ 1.795.125,91		R\$ -		R\$ 742.426,10		R\$ 742.426,10		R\$ 1.052.699,81
TOTAL						R\$ 12.798.999,00		R\$ -		R\$ 1.340.026,56		R\$ 1.340.026,56		R\$ 11.458.972,44

**OBRA:SERVIÇOS DE RECUPERAÇÃO, OPERAÇÃO E MANUTENÇÃO DAS
ECOBARREIRAS PARA REMOÇÃO DE LIXO FLUTUANTE E PLANTAS MACROFITAS EM
DIVERSOS CURSOS D'ÁGUA CONTRIBUÍNTES DA BAÍA DE GUANABARA**

MEMORIAS	Executadto	Faturado
ADM	99.648,40	99.648,40
SERVIÇO PRELIMINAR	48.658,68	48.658,68
MOBILIZAÇÃO DE EQUIPAMENTOS	12.952,28	12.350,68
OPERAÇÃO DE RETIRADA DE LIXO E OUTROS RESIDUOS NAS ECOBARREIRAS - ATENDENDO 17 ECOBARREIRAS	335.611,91	335.611,91
MANUTENÇÃO E REPARO DAS BASES OPERACIONAIS	105.766,42	101.330,79
IMPLANTAÇÃO DE BASE OPERACIONAL (SARAPUI - MONTANTE)	20.888,20	-
IMPLANTAÇÃO ECOBARREIRA	742.426,10	742.426,10
TOTAL GERAL DE EVENTOS	1.365.951,99	1.340.026,56

DS
AR

DS
8

DS
D

DS
EM

SECRETARIA DE ESTADO DO AMBIENTE E SUSTENTABILIDADE - SEAS										
INSTITUTO ESTADUAL DO AMBIENTE - INEA / DIRETORIA DE RECUPERAÇÃO AMBIENTAL - DIRRAM										
OBRA:SERVIÇOS DE RECUPERAÇÃO, OPERAÇÃO E MANUTENÇÃO DAS ECOBARREIRAS PARA REMOÇÃO DE LIXO FLUTUANTE E PLANTAS MACROFITAS EM DIVERSOS CURSOS D'ÁGUA CONTRIBUÍNTES DA BAÍA DE GUANABARA										
PLANILHA DE QUANTIDADES E PREÇOS PROPOSTOS										
ADM										
Quant.:		1,00	MÊS							
ITEM	CÓDIGO	SISTEMA / SUBSISTEMA					UN	PREÇO UNIT.	TOTAL	
DISCRIMINAÇÃO DOS SERVIÇOS										
COM DESCONTO										
MESES DE OBRA		1,00								
DIAS ANUAL		365								
MESES NO ANO		12								
DIAS SEMANAL		7								
HORAS SEMANAL		44								
HORAS MENSAL		185								
ITEM	CÓDIGO	DESCRIÇÃO					UND.	P.UNIT	QUANT.	SUB-TOTAL
1	01.001.0001-5	ADMINISTRAÇÃO LOCAL					UN	R\$ 919.044,98	0,10	89.066,59
Funcionários:										
Mês									0,10	
1	=	1.240.378,16	x	7,18%	=	89.066,60 /	R\$ 919.044,98 =			
2	05.100.0026-0	VALE TRANSPORTE, CONSIDERANDO PASSAGEM IDA E VOLTA					UN	R\$ 8,39	330,00	2.768,70
Funcionários:										
Qt. de Profissionais		Prazo		Período		Total				
Motorista	2,00 un.	x	22,00 dias	x	1,00 meses	=	44,00 unid.			
Téc. Controle	1,00 un.	x	22,00 dias	x	1,00 meses	=	22,00 unid.			
Encarregado	3,00 un.	x	22,00 dias	x	1,00 meses	=	66,00 unid.			
Vigia	4,00 un.	x	22,00 dias	x	1,00 meses	=	88,00 unid.			
Servente	3,00 un.	x	22,00 dias	x	1,00 meses	=	66,00 unid.			
Ajudante	2,00 un.	x	22,00 dias	x	1,00 meses	=	44,00 unid.			
							330,00 unid.			
3	05.100.0020-0	CAFE DA MANHA, CONFORME CONVENCAO DO TRABALHO PARA CONSTRUCA O CIVIL E CONDICOSHIGIENICAS E SANITARI					UN	R\$ 7,83	330,00	2.583,90
Funcionários:										
Qt. de Profissionais		Prazo		Período		Total				
Motorista	2,00 un.	x	22,00 dias	x	1,00 meses	=	44,00 unid.			
Téc. Controle	1,00 un.	x	22,00 dias	x	1,00 meses	=	22,00 unid.			
Encarregado	3,00 un.	x	22,00 dias	x	1,00 meses	=	66,00 unid.			
Vigia	4,00 un.	x	22,00 dias	x	1,00 meses	=	88,00 unid.			
Servente	3,00 un.	x	22,00 dias	x	1,00 meses	=	66,00 unid.			
Ajudante	2,00 un.	x	22,00 dias	x	1,00 meses	=	44,00 unid.			
							330,00 unid.			
4	05.100.0022-0	REFEICAO CONFORME CONVENCAO DO TRABALHO PARA CONSTRUCAO CIVI L E CONDICOE S HIGIENICAS E SANITARIAS ADI					UN	R\$ 14,75	330,00	4.867,50
Funcionários:										
Qt. de Profissionais		Prazo		Período		Total				
Motorista	2,00 un.	x	22,00 dias	x	1,00 meses	=	44,00 unid.			
Téc. Controle	1,00 un.	x	22,00 dias	x	1,00 meses	=	22,00 unid.			
Encarregado	3,00 un.	x	22,00 dias	x	1,00 meses	=	66,00 unid.			
Vigia	4,00 un.	x	22,00 dias	x	1,00 meses	=	88,00 unid.			
Servente	3,00 un.	x	22,00 dias	x	1,00 meses	=	66,00 unid.			
Ajudante	2,00 un.	x	22,00 dias	x	1,00 meses	=	44,00 unid.			
							330,00 unid.			
TOTAL BRUTO									99.286,69	

SECRETARIA DE ESTADO DO AMBIENTE E SUSTENTABILIDADE - SEAS
INSTITUTO ESTADUAL DO AMBIENTE - INEA / DIRETORIA DE RECUPERAÇÃO AMBIENTAL - DIRRAM
OBRA:SERVIÇOS DE RECUPERAÇÃO, OPERAÇÃO E MANUTENÇÃO DAS ECOBARREIRAS PARA REMOÇÃO DE LIXO FLUTUANTE E PLANTAS MACROFITAS EM
DIVERSOS CURSOS D'ÁGUA CONTRIBUÍNTES DA BAÍA DE GUANABARA

PLANILHA DE QUANTIDADES E PREÇOS PROPOSTOS

SERVIÇO PRELIMINAR
Quant.: 1,00 MÊS

ITEM	CÓDIGO	SISTEMA / SUBSISTEMA	UN	PREÇO UNIT.	TOTAL	
					QUANT.	PREÇO

DISCRIMINAÇÃO DOS SERVIÇOS

COM DESCONTO

MESES DE OBRA 1,00

DIAS ANUAL 365

MESES NO ANO 12

DIAS SEMANAL 7

HORAS SEMANAL 44

HORAS MENSAL 185

ITEM	CÓDIGO	DESCRIÇÃO	UND.	P.UNIT	QUANT.	SUB-TOTAL
1	02.006.0010-0	ALUGUEL DE CONTAINER PARA ESCRITORIO.MEDINDO 2.20M LARGURA.6 .20M COMPRIM	UNXMES	R\$ 601,23	2,87	R\$ 1.725,53
<div>Quantidade Período Total</div> <div>Eco 9 - Rio Meriti 2,00 unid. x 0,93 meses = 1,87 meses</div> <div>Eco 13 - Rio Iguacu 1,00 unid. x 1,00 meses = 1,00 meses</div> <div>2,87</div>						
2	04.013.0015-0	CARGA E DESCARGA DE CONTAINER.SEGUNDO DESCRICAO DA FAMILIA 0 2.006	UN	R\$ 92,09	3,00	R\$ 276,27
<div>Quantidade Mob. Desmob. Total</div> <div>Eco 9 - Rio Meriti 2,00 unid. x 1,00 vezes = 2,00</div> <div>Eco 13 - Rio Iguacu 1,00 unid. x 1,00 vezes = 1,00</div> <div>3,00</div>						
3	04.005.0300-0	TRANSPORTE DE CONTAINER.SEGUNDO DESCRICAO DA FAMILIA 02.006, EXCLUSIVE CAR	UNXKM	R\$ 38,12	45,00	R\$ 1.715,40
<div>Quantidade DMT Total</div> <div>Eco 9 - Rio Meriti 2,00 unid. x 11,50 km = 23,00 km</div> <div>Eco 13 - Rio Iguacu 1,00 unid. x 22,00 km = 22,00 km</div> <div>45,00 km</div>						
4	16.001.0060-0	MADEIRAMENTO PARA COBERTURA EM TELHAS ONDULADAS.CONSTITUIDO DE PECAS DE	M2	R\$ 56,94		R\$ -
<div>Quantidade Comprimento Altura Total</div> <div>0,00 unid. x 6,2 m. x 2,2 m. = - m²</div>						
5	16.001.0085-0	PONTALETE DE MADEIRA SERRADA.EM PECAS DE 3"X3".VERTICAIS E H HORIZONTAIS.PARA	M2	R\$ 65,50		R\$ -
<div>Quantidade Comprimento Altura Total</div> <div>0,00 unid. x 6,2 m. x 2,2 m. = - m²</div>						
6	16.004.0015-0	COBERTURA EM TELHAS ONDULADAS DE CIMENTO.SEM AMIANTO.REFORCA DO COM FIO	M2	R\$ 49,04		R\$ -
<div>Quantidade Comprimento Altura Total</div> <div>0,00 unid. x 6,2 m. x 2,2 m. = - m²</div>						
7	18.021.0035-0	RESERVATORIO APOIADO PARA ARMAZENAMENTO DE AGUA POTAVEL OU P PARA APROVE	UN	R\$ 408,95		R\$ -
<div>Quantidade Total</div> <div>0 unid. x 0 unid.</div>						
8	15.028.0010-0	COLOCACAO DE RESERVATORIO DE FIBROCIMENTO.FIBRA DE VIDRO OU SEMELHANTE C	UN	R\$ 780,38		R\$ -
<div>Quantidade Total</div> <div>0 unid. x 0 unid.</div>						
9	02.006.0050-0	ALUGUEL DE BANHEIRO QUIMICO.PORTATIL.MEDINDO 2.31M ALTURA X 1.56M LARGURA E	UNXMES	R\$ 1.111,71	3,00	R\$ 3.335,13
<div>Quantidade Período Total</div> <div>Eco 8- Rio Irajá 1,00 unid. x 1,00 meses = 1,00 meses</div> <div>Eco 9 - Rio Meriti 1,00 unid. x 1,00 meses = 1,00 meses</div> <div>Eco 13 - Rio Iguacu 1,00 unid. x 1,00 meses = 1,00 meses</div> <div>3,00</div>						
10	19.004.0020-5	CAMINHAO TANQUE.CAPACIDADE DE 6.000L.INCLUSIVE MOTORISTA	MÊS	R\$ 30.721,03	1,00	R\$ 30.721,03
<div>Quantidade Período Total</div> <div>1,00 unid. x 1,00 meses = 1,00 meses</div>						
11	02.020.0001-0	PLACA DE IDENTIFICACAO DE OBRA PUBLICA.INCLUSIVE PINTURA E S UPORTES DE MADE	M2	R\$ 604,74	18,00	R\$ 10.885,32
<div>Quantidade Larqura Comprimento Total</div> <div>Eco 9 - Rio Meriti 1,00 unid. x 4,00 x 3,00 = 12,00 m²</div> <div>Eco 9 - Rio Meriti 1,00 unid. x 2,00 x 3,00 = 6,00 m²</div> <div>18,00 m²</div>						
TOTAL BRUTO						R\$ 48.658,68

DS

AR

DS

DS

DS

EM

SECRETARIA DE ESTADO DO AMBIENTE E SUSTENTABILIDADE - SEAS
INSTITUTO ESTADUAL DO AMBIENTE - INEA / DIRETORIA DE RECUPERAÇÃO AMBIENTAL - DIRRAM
OBRA: SERVIÇOS DE RECUPERAÇÃO, OPERAÇÃO E MANUTENÇÃO DAS ECOBARREIRAS PARA REMOÇÃO DE LIXO FLUTUANTE E PLANTAS MACROFITAS EM DIVERSOS CURSOS D'ÁGUA CONTRIBUÍNTES DA BAÍA DE GUANABARA

PLANILHA DE QUANTIDADES E PREÇOS PROPOSTOS

MOBILIZAÇÃO DE EQUIPAMENTOS

Quant.: 1,00 MÊS

ITEM	CÓDIGO	SISTEMA / SUBSISTEMA	UN	PREÇO UNIT.	TOTAL	
					QUANT	PREÇO

DISCRIMINAÇÃO DOS SERVIÇOS

COM DESCONTO

MESES DE OBRA	1,00
DIAS ANUAL	365
MESES NO ANO	12
DIAS SEMANAL	7
HORAS SEMANAL	44
HORAS MENSAL	185

ITEM	CÓDIGO	DESCRIÇÃO	UND.	P.UNIT	QUANT.	SUB-TOTAL
1	04.014.0091-1	CARGA E DESCARGA DE EQUIPAMENTOS PESADOS, EM CARRETAS, EXCLUSIVO DO CUSTO	T	R\$ 57,01	88,20	5.028,28

	Quantidade		Peso		Total
Embarcação	2,00 unid.	x	0,10 t	=	0,20 t
Eco 2 - Canal do Cunha	1,00 unid.	x	22,00 t	=	22,00 t
Eco 9 - Rio Meriti	1,00 unid.	x	22,00 t	=	22,00 t
Eco 13 - Rio Iguaçu	1,00 unid.	x	22,00 t	=	22,00 t
Eco 8- Rio Irajá	1,00 unid.	x	22,00 t	=	22,00 t
					88,20 t
Equipamento Escavadeira Hidraulica de Esteira 22,00T					
Equipamento Escavadeira Hidraulica Longe Reach 24,15T					

2	04.005.0350-1	TRANSPORTE DE EQUIPAMENTOS PESADOS EM CARRETAS, EXCLUSIVO DA CARGA E DESTAQUE	TX KM	R\$ 2,78	2.633,96	7.322,40
---	---------------	---	-------	----------	----------	----------

	Quantidade		DMT		Total
Embarcação	0,20 t	x	127,80 Km	=	25,56 txKm
Eco 2 - Canal do Cunha	22,00 t	x	21,20 Km	=	466,40 txKm
Eco 9 - Rio Meriti	22,00 t	x	30,90 Km	=	679,80 txKm
Eco 11 - Rio Iguaçu	22,00 t	x	46,90 Km	=	1.031,80 txKm
Eco 8- Rio Irajá	22,00 t	x	29,40 Km	=	646,80 txKm
					2.850,36 txKm

OBS.:	QUANTIDADE EXECUTADA NA 1ª MEDIÇÃO/ 2ª ETAPA:	=	2850,36
	QUANTIDADE FATURADO NA 1ª MEDIÇÃO/ 1ª ETAPA:	=	2633,96
	SALDO A FATURAR APÓS A RERRA	=	216,40

*TRANSFERÊNCIAS ENTRE AS ECOS DA EMBARCAÇÃO

DATA	SAÍDA	CHEGADA	RETORNO	KM	BARCO
15/03/2023	CURICICA	RIO IGUAÇU		46,8	1
17/03/2023	RIO IGUAÇU	RIO MERITI		17,7	1
17/03/2023	CURICICA	CANAL DO CUNHA		21,5	2
24/03/2023	RIO MERITI	RIO IRAJÁ		8,5	1
31/03/2023	RIO IRAJÁ	RIO MERITI		2,7	1
13/03/2023	RIO MERITI	RIO IGUAÇU	RIO MERITI	30,60	1
			TOTAL	127,8	

OBS. MAPAS COM AS ESPECIFICAÇÕES A SEGUIR.

TOTAL BRUTO	12.350,68
-------------	-----------

SECRETARIA DE ESTADO DO AMBIENTE E SUSTENTABILIDADE - SEAS
INSTITUTO ESTADUAL DO AMBIENTE - INEA / DIRETORIA DE RECUPERAÇÃO AMBIENTAL - DIRRAM
OBRA:SERVIÇOS DE RECUPERAÇÃO, OPERAÇÃO E MANUTENÇÃO DAS ECOBARREIRAS PARA REMOÇÃO DE LIXO FLUTUANTE E PLANTAS MACROFITAS EM DIVERSOS CURSOS D'ÁGUA CONTRIBUÍNTES DA BAÍA DE GUANABARA

PLANILHA MAPAS

MAPAS

Quant.: 1,00 MÊS

DISTÂNCIA PERCORRIDA DO TRANSPORTE DE EQUIPAMENTOS DO CANTEIRO CENTRAL EM CURICICA-RJ PARA AS ECOBARREIRAS

ECO 2 - CANAL DO CUNHA - 21,2 KM



ECO 9 - RIO MERITI - 30,90 KM

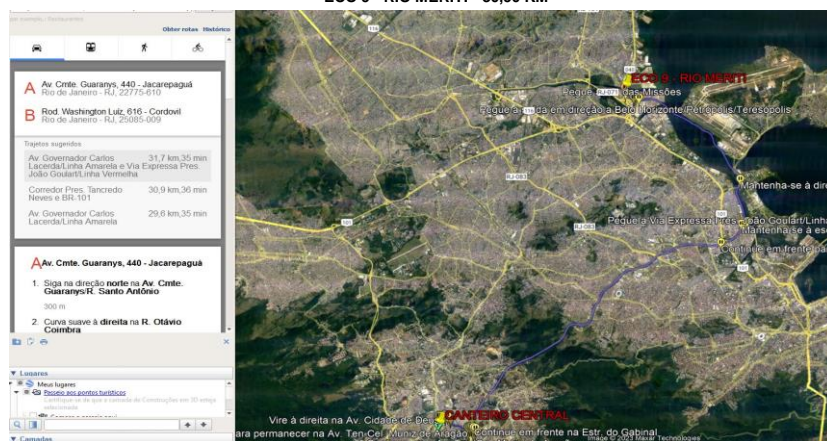

ECO 13 - RIO IGUAÇU - 46,90 KM



ECO 8 - RIO IRAJA - 29,40 KM

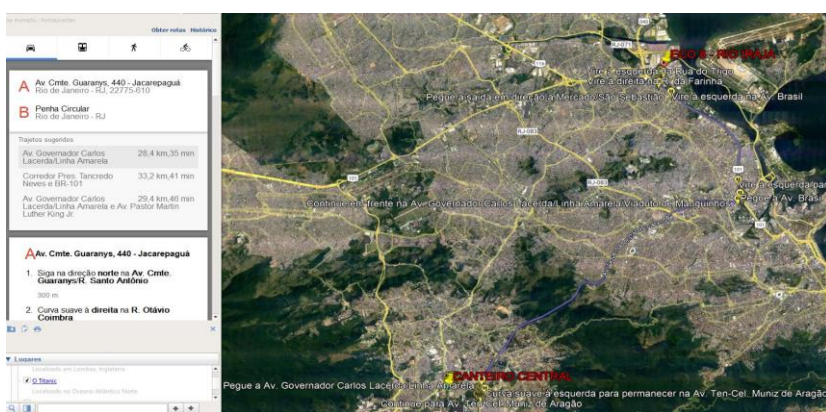

DS

DS

DS

AR

8

0

DS

EM

SECRETARIA DE ESTADO DO AMBIENTE E SUSTENTABILIDADE - SEAS
INSTITUTO ESTADUAL DO AMBIENTE - INEA / DIRETORIA DE RECUPERAÇÃO AMBIENTAL - DIRRAM
OBRA:SERVIÇOS DE RECUPERAÇÃO, OPERAÇÃO E MANUTENÇÃO DAS ECOBARREIRAS PARA REMOÇÃO DE LIXO FLUTUANTE E PLANTAS MACROFITAS EM DIVERSOS CURSOS
D'ÁGUA CONTRIBUÍNTES DA BAÍA DE GUANABARA

PLANILHA MAPAS

MAPAS

Quant.: 1,00 MÊS

DISTÂNCIA PERCORRIDA DAS TRANSFERÊNCIAS DA EMBARCAÇÃO ENTRE AS ECOBARREIRAS

ECO 13 - RIO IGUAÇU PARA A ECO 9 - RIO MERITI - 17,7 KM

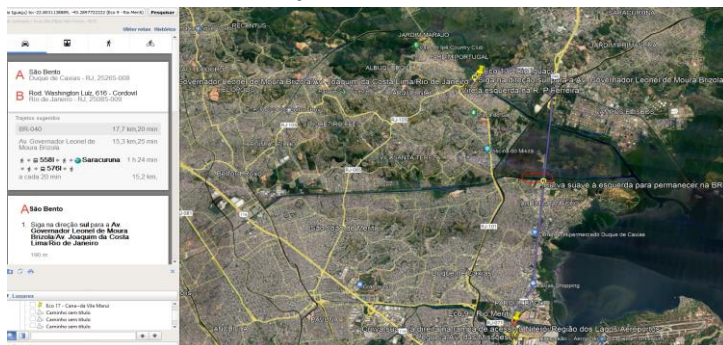

ECO 9 - RIO MERITI PARA A ECO 8 - RIO IRAJA - 8,5 KM

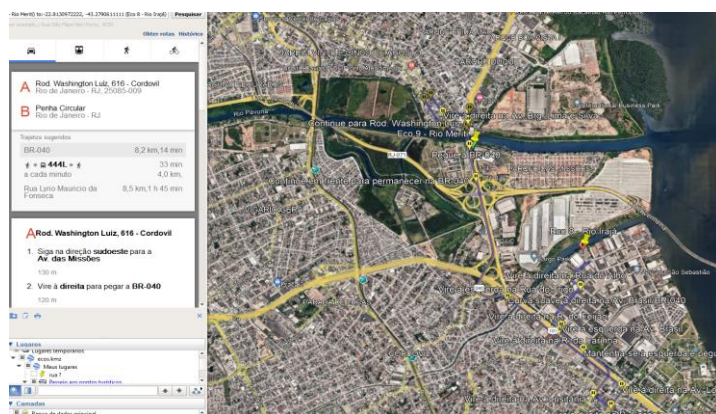

ECO 8 - RIO IRAJA PARA A ECO 9 - RIO MERITI - 2,7 KM

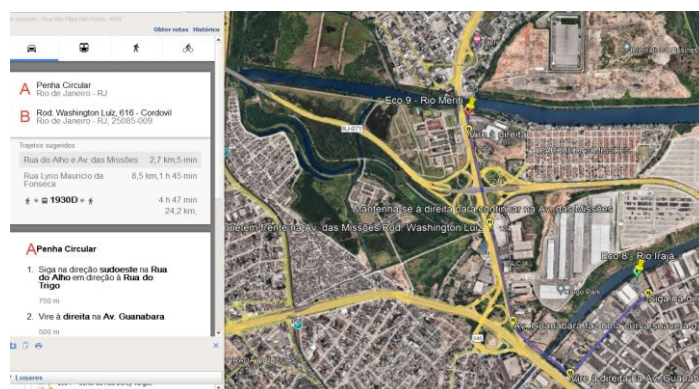

ECO 9 - RIO MERITI PARA A ECO 13 - RIO IGUAÇU RETORNANDO PARA A ECO 9 - RIO MERITI - 30,60 KM

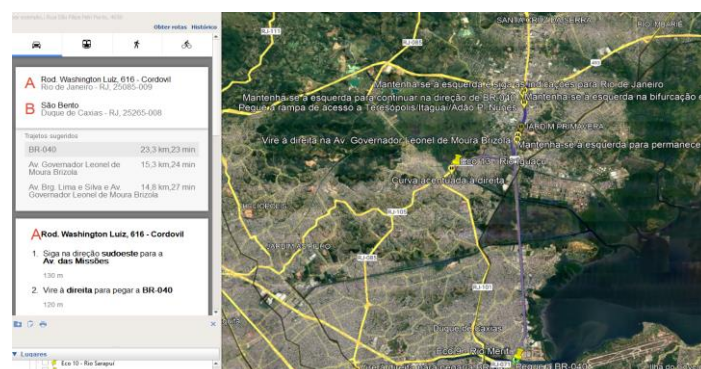

DS

DS

DS

AR

8

8

DS

EM

SECRETARIA DE ESTADO DO AMBIENTE E SUSTENTABILIDADE - SEAS									
INSTITUTO ESTADUAL DO AMBIENTE - INEA / DIRETORIA DE RECUPERAÇÃO AMBIENTAL - DIRRAM									
OBRA:SERVIÇOS DE RECUPERAÇÃO, OPERAÇÃO E MANUTENÇÃO DAS ECOBARREIRAS PARA REMOÇÃO DE LIXO FLUTUANTE E PLANTAS MACROFITAS EM DIVERSOS CURSOS D'ÁGUA CONTRIBUÍNTES DA BAÍA DE GUANABARA									
PLANILHA DE QUANTIDADES E PREÇOS PROPOSTOS									
OPERAÇÃO DE RETIRADA DE LIXO E OUTROS RESIDUOS NAS ECOBARREIRAS - ATENDENDO 17 ECOBARREIRAS									
Quant.:		1,00	MÊS						
ITEM	CÓDIGO	SISTEMA / SUBSISTEMA				UN	PREÇO UNIT.	QUANT	TOTAL PREÇO PARCIAL
DISCRIMINAÇÃO DOS SERVIÇOS									
3M DESCONTO									
MESES DE OBRA		1,00							
DIAS ANUAL		365							
MESES NO ANO		12							
DIAS SEMANAL		7							
HORAS SEMANAL		44							
HORAS MENSAL		176							
ITEM	CÓDIGO	DESCRIÇÃO				UND.	P.UNIT	QUANT.	SUB-TOTAL
1	05.105.0901-5	SERVIÇO DE APOIO MANUAL PARA REMOÇÃO DO LIXO FLUTUANTE NA ECOBARREIRA COM 01PROFISSIONAL				MÊS	R\$ 4.733,22	1,00	R\$ 4.733,22
Eco 13 - Rio Iguaçu						Quantidade	Mês	Total	
						1,00 unid. x	1,00 meses	=	1,00 meses
2	05.105.0902-5	SERVIÇO DE APOIO MANUAL PARA REMOÇÃO DO LIXO FLUTUANTE NA ECOBARREIRA COM EQUIPE DE 2PROFISSIONAIS				MÊS	R\$ 9.466,43	2,49	R\$ 23.571,41
Eco 8- Rio Irajá						Quantidade	Mês	Total	
						1,00 unid. x	0,73 meses	=	0,73 meses
Eco 9 - Rio Meriti						1,00 unid. x	0,93 meses	=	0,93 meses
Eco 2 - Canal do Cunha						1,00 unid. x	0,83 meses	=	0,83 meses
									2,49
3	COMPOSIÇÃO 01	BARCO DE ALUMÍNIO DE 6M PARA APOIO NA REMOÇÃO DE LIXO FLUTUANTE, REMO DE ALUMÍNIO DE150CM E COLETE SALVA VIDAS CLA				UNID.	R\$ 10.078,69	2,00	R\$ 20.157,38
						Quantidade	Mês	Total	
						2,00 unid.		=	2,00 unid.
3	19.005.0010-5	SERVIÇO DE RETIRADA MECANIZADA DE LIXO FLUTUANTE COM AUXILIO DA ESCAVADEIRA HIDRÁULICA DEESTEIRA				MÊS	R\$ 57.461,04	2,56	R\$ 147.100,26
Eco 8- Rio Irajá						Quantidade	Mês	Total	
						1,00 unid. x	0,73 meses	=	0,73 meses
Eco 13 - Rio Iguaçu						1,00 unid. x	1,00 meses	=	1,00 meses
Eco 2 - Canal do Cunha						1,00 unid. x	0,83 meses	=	0,83 meses
									2,56
4	19.005.0011-5	SERVIÇO DE RETIRADA MECANIZADA DE LIXO FLUTUANTE COM AUXILIO DA ESCAVADEIRA HIDRÁULICA.MODELO LONG REACH				MÊS	R\$ 74.273,93	0,93	R\$ 69.074,75
Eco 9 - Rio Meriti						Quantidade	Mês	Total	
						1,00 unid. x	0,93 meses	=	0,93 meses
5	19.004.0013-5	CAMINHÃO BASCULANTE, NO TOCO, CAPACIDADE DE 7,00M3, INCLUSIVE MOTORISTA				MÊS	R\$ 35.081,07	1,00	R\$ 35.081,07
						Quantidade	Mês	Total	
						1,00 unid. x	1,00 meses	=	1,00 meses
6	TC 05.15.0050 (/)	Coleta e transporte de resíduos em caçamba estacionária "Roll-On/Roll-Off", aberta, com capacidadeaproximada de 35m3, com mínimo de 40 coletas				un	R\$ 1.625,60	15,00	R\$ 24.384,00
						Quantidade	Mês	Total	
						15,00 unid. x	1,00 meses	=	15,00 meses
CAÇAMBA DE 35M³									
ITEM	MTR	Tonelada	Data	LOCAL					
1	2106837523	14,200	29/03/2023	MERITI					
2	2106840633	6,100	29/03/2023	MERITI					
3	2106857029	7,280	31/03/2023	MERITI					
4	2106887244	7,960	03/04/2023	MERITI					
5	2106947590	9,470	04/04/2023	MERITI					
6	2106958500	9,790	10/04/2023	MERITI					
7	2106958610	8,830	12/04/2023	MERITI					
8	2106958637	8,240	13/04/2023	MERITI					
9	2106939612	8,920	10/04/2023	IRAJA					
10	2106947484	8,720	11/04/2023	IRAJA					
11	2106853716	7,280	03/04/2023	CUNHA					
12	2106935079	6,570	10/04/2023	CUNHA					
13	2106947559	4,950	11/04/2023	CUNHA					
14	2106950651	9,130	11/04/2023	IGUAÇU					
15	2106975169	9,390	13/04/2023	IGUAÇU					
TOTAL		126,830							
7	COTAÇÃO	DESCARGA DE MATERIAIS E RESIDUOS EM LOCAIS DE DISPOSIÇÃO FINAL AUTORIZADOS E/OULICENCIADOS A OPERAR PELOS ÓRGÃO				T	R\$ 90,75	126,83	R\$ 11.509,82
Média/Toneladas						Período	Total		
126,83 t						x	1,00 meses	=	126,83 t
TOTAL BRUTO								R\$ 335.611,91	

SECRETARIA DE ESTADO DO AMBIENTE E SUSTENTABILIDADE - SEAS INSTITUTO ESTADUAL DO AMBIENTE - INEA / DIRETORIA DE RECUPERAÇÃO AMBIENTAL - DIRRAM OBRA:SERVIÇOS DE RECUPERAÇÃO, OPERAÇÃO E MANUTENÇÃO DAS ECOBARREIRAS PARA REMOÇÃO DE LIXO FLUTUANTE E PLANTAS MACROFITAS EM DIVERSOS CURSOS D'ÁGUA CONTRIBUÍNTES DA BAÍA DE GUANABARA							
PLANILHA DE QUANTIDADES E PREÇOS PROPOSTOS							
MANUTENÇÃO E REPARO DAS BASES OPERACIONAIS							
Quant.: 1,00 MÊS							
ITEM	CÓDIGO	SISTEMA / SUBSISTEMA	UN	PREÇO UNIT.	TOTAL		
					QUANT.	PREÇO PARCIAL	
DISCRIMINAÇÃO DOS SERVIÇOS							
MESES DE OBRA 1,00 DIAS ANUAL 365 MESES NO ANO 12 DIAS SEMANAL 7 HORAS SEMANAL 44 HORAS MENSAL 176							
ITEM	CÓDIGO	DESCRIÇÃO	UND.	P.UNIT	QUANT.	SUB-TOTAL	
1	05.105.0114-5	SERVIÇO DE APOIO MANUAL PARA MANUTENÇÃO DAS BASES OPERACIONAIS	MÊS	R\$ 4.733,22	2,00	9.466,44	
Quantidade 2,00 unid. x Mês 1,00 meses = Total 2,00 meses							
2	98524	LIMPEZA MANUAL DE VEGETAÇÃO EM TERRENO COM ENXADA.AF. 05/2018	M2	R\$ 4,10	1.876,35	7.693,03	
Área Canal do Cunha 1056,95 m² = Total 1056,95 m² Rio Meriti 1404,90 m² = 1404,90 m² Rio Iaquacu 496,36 m² = 496,36 m² 2958,21 m²							
OBS.: QUANTIDADE EXECUTADA NA 1ª MEDIÇÃO/ 2ª ETAPA: = 2958,21 QUANTIDADE FATURADO NA 1ª MEDIÇÃO/ 1ª ETAPA: = 1876,35 SALDO A FATURAR APÓS A RERRA = 1081,86							
3	04.014.0095-0	RETIRADA DE ENTULHO DE OBRA COM CACAMBA DE ACO TIPO CONTAINER COM 5M3 DE CAPACIDADE	UN	R\$ 318,57	5,00	1.592,85	
Caçamba Área 1876,35 m² x Espessura 0,07 m. / M³/Caçamba 5,00 m³ = Total 5,00 unid.							
CAÇAMBA DE 5M³							
ITEM	MTR	Tonelada	Data	LOCAL			
1	2106701803	5,00	15/03/2023	MERITI			
2	2106701856	5,00	15/03/2023	MERITI			
3	2106915120	5,00	10/04/2023	MERITI			
4	2106914650	5,00	05/04/2023	IRAJA			
5	2106941673	5,00	05/04/2023	IRAJA			
TOTAL		25,000					
4	06.085.0050-1	ENROCAMENTO COM PEDRA DE 50 A 200KG, INCLUSIVE FORNECIMENTO,TRANSPORTE,CARGA,DESC	M3	R\$ 278,67		-	
Volume Total							
5	13.302.0010-5	CAMADA DE BRITA 2, COM ESPESSURA ESTIMADA DE 3CM,ESPALHAMENTO MANUAL	M2	R\$ 16,06	1.158,38	18.603,50	
Área Rio Irajá 329,00 m² = Total 329,00 m² Rio Meriti 518,32 m² = 518,32 m² Rio Iaquacu 311,06 m² = 311,06 m² 1158,38 m²							
6	09.015.0005-0	ALAMBRADO EM TELA DE ARAME GALV.Nº14,MALHA LOSANGO 6CM DE LA DO,PRESA A ARMACAO DE	M2	R\$ 182,40	350,74	63.974,97	
Área Rio Irajá 98,90 m² = Total 98,90 m² Rio Meriti 141,84 m² = 141,84 m² Rio Iaquacu 110,00 m² = 110,00 m² 350,74 m²							
TOTAL BRUTO						R\$ 101.330,79	

SECRETARIA DE ESTADO DO AMBIENTE E SUSTENTABILIDADE - SEAS
INSTITUTO ESTADUAL DO AMBIENTE - INEA / DIRETORIA DE RECUPERAÇÃO AMBIENTAL - DIRRAM
OBRA:SERVIÇOS DE RECUPERAÇÃO, OPERAÇÃO E MANUTENÇÃO DAS ECOBARREIRAS PARA REMOÇÃO DE LIXO FLUTUANTE E PLANTAS MACROFITAS EM DIVERSOS CURSOS D'ÁGUA CONTRIBUÍNTES DA BAÍA DE GUANABARA

PLANILHA DE QUANTIDADES E PREÇOS PROPOSTOS

IMPLANTAÇÃO DE BASE OPERACIONAL (SARAPUI - MONTANTE)

Quant.: 1,00 MÊS

ITEM	CÓDIGO	SISTEMA / SUBSISTEMA	UN	PREÇO UNIT.	TOTAL	
					QUANT	PREÇO PARCIAL

DISCRIMINAÇÃO DOS SERVIÇOS

MESES DE OBRA 1,00
DIAS ANUAL 365
MESES NO ANO 12
DIAS SEMANAL 7
HORAS SEMANAL 44
HORAS MENSAL 176

ITEM	CÓDIGO	DESCRIÇÃO	UND.	P.UNIT	QUANT.	SUB-TOTAL
1	01.016.0064-0	LEVANTAMENTO TOPOGRAFICO PLANIALTIMETRICO E CADASTRAL,EM ARE AS DE FAVELAS,EM	M2	R\$ 3,88		R\$ -

		Comprimento	Largura	Total	
Base		0,00 m. x	0,00 m.	=	- m²
Rio		0,00 m.	0,00 m.	=	- m²
					- m²

2	01.003.0006-0	SONDAGEM A PERCUSSAO,EM TERRENO COMUM,COM ENSAIO DE PENETRAC AO,DIAMETRO 10CM	M	R\$ 354,18		R\$ -
---	---------------	---	---	------------	--	-------

		Qt. De Furos	Profundidade	%	Total	
		0,00 unid. x	25 m. x	70 %	=	- m

3	01.004.0004-0	SONDAGEM ROTATIVA COM COROA DE DIAMANTE,EM ALTERACAO DE ROCH A,DIAMETRO 10CM	M	R\$ 581,91	-	R\$ -
---	---------------	--	---	------------	---	-------

		Qt. De Furos	Profundidade	%	Total	
		0,00 unid. x	25 m. x	30 %	=	- m

4	01.008.0200-0	MOBILIZACAO E DESMOBILIZACAO DE EQUIPAMENTO E EQUIPE DE SOND AGEM E PERFURACAO	UN	R\$ 8.853,63		R\$ -
---	---------------	--	----	--------------	--	-------

		Quantidade	Total	
		0,00 unid.	=	- unid.

5	01.005.0004-0	PREPARO MANUAL DE TERRENO,COMPREENDENDO ACERTO,RASPAGEM E VENTILACAO	M2	R\$ 20,49		R\$ -
---	---------------	--	----	-----------	--	-------

		Comprimento	Largura	Total	
		0,00 m. x	0,00 m.	=	- m²

6	03.001.0001-1	ESCAVACAO MANUAL DE VALA/CAVA EM MATERIAL DE 1ª CATEGORIA (A (AREIA,ARGILA OU POCO)	M3	R\$ 69,67	-	R\$ -
---	---------------	---	----	-----------	---	-------

		Comprimento	Largura	Profundidade	Total	
Cintas						
Rio Irajá		25,12 m x	0,45 m x	0,40 m	=	4,52 m³
Rio Meriti		8,00 m x	0,35 m x	0,80 m	=	2,24 m³
Rio Meriti		2,30 m x	0,35 m x	0,20 m	=	0,16 m³
Canal do Cunha		27,50 m x	0,40 m x	0,30 m	=	3,30 m³
						10,22 m³

OBS.:	QUANTIDADE EXECUTADA NA 1ª MEDIÇÃO/ 2ª ETAPA:	=	10,22
	QUANTIDADE FATURADO NA 1ª MEDIÇÃO/ 1ª ETAPA:	=	0,00
	SALDO A FATURAR APÓS A RERRA	=	10,22

7	11.001.0006-1	CONCRETO DOSADO RACIONALMENTE PARA UMA RESISTENCIA CARACTERI STICA A COMPRESSAO	M3	R\$ 436,22	-	R\$ -
---	---------------	---	----	------------	---	-------

		Comprimento	Largura	Profundidade	Total	
Cintas						
Rio Meriti		25,12 m x	0,30 m x	0,40 m	=	3,01 m³
Rio Irajá		8,00 m x	0,20 m x	0,80 m	=	1,28 m³
Rio Irajá		2,30 m x	0,20 m x	0,20 m	=	0,09 m³
Canal do Cunha		27,50 m x	0,30 m x	0,40 m	=	3,30 m³
						7,68 m³

OBS.:	QUANTIDADE EXECUTADA NA 1ª MEDIÇÃO/ 2ª ETAPA:	=	7,68
	QUANTIDADE FATURADO NA 1ª MEDIÇÃO/ 1ª ETAPA:	=	0,00
	SALDO A FATURAR APÓS A RERRA	=	7,68

8	11.004.0023-1	FORMAS DE MADEIRA DE 3ª PARA MOLDAGEM DE PECAS DE CONCRETO A RMADO COM PARAFUSOS	M2	R\$ 113,93	-	R\$ -
---	---------------	--	----	------------	---	-------

		Comprimento	Largura	Quantidade	Total	
Cintas						
Rio Meriti		25,12 m x	0,40 m x	2,00 lados	=	20,09 m³
Rio Irajá		8,00 m x	0,80 m x	2,00 lados	=	12,80 m³
Rio Irajá		2,30 m x	0,20 m x	2,00 lados	=	0,92 m³
Canal do Cunha		27,50 m x	0,30 m x	2,00 lados	=	16,50 m³
						50,31 m³

OBS.:	QUANTIDADE EXECUTADA NA 1ª MEDIÇÃO/ 2ª ETAPA:	=	50,31
	QUANTIDADE FATURADO NA 1ª MEDIÇÃO/ 1ª ETAPA:	=	0,00

AR

DS
EM

SALDO A FATURAR APÓS A RERRA										=	50,31																																																									
9	11.004.0035-1	ESCORAMENTO DE FORMAS ATE 3,30M DE PE DIREITO,COM MADEIRA DE 3ª,TABUAS EMPREGADAS							M3	R\$	13,98	-	R\$	-																																																						
<table><tr><td>Cintas</td><td>Comprimento</td><td></td><td>Largura</td><td></td><td>Altura</td><td></td><td>Total</td></tr><tr><td>Rio Meriti</td><td>25,12 m</td><td>x</td><td>0,40 m</td><td>x</td><td>2,00 lados</td><td>=</td><td>20,09 m³</td></tr><tr><td>Rio Irajá</td><td>8,00 m</td><td>x</td><td>0,80 m</td><td>x</td><td>2,00 lados</td><td>=</td><td>12,80 m³</td></tr><tr><td>Rio Irajá</td><td>2,30 m</td><td>x</td><td>0,20 m</td><td>x</td><td>2,00 lados</td><td>=</td><td>0,92 m³</td></tr><tr><td>Canal do Cunha</td><td>27,50 m</td><td>x</td><td>0,40 m</td><td>x</td><td>2,00 lados</td><td>=</td><td>22,00 m³</td></tr><tr><td colspan="7"></td><td>55,81 m³</td></tr></table>															Cintas	Comprimento		Largura		Altura		Total	Rio Meriti	25,12 m	x	0,40 m	x	2,00 lados	=	20,09 m³	Rio Irajá	8,00 m	x	0,80 m	x	2,00 lados	=	12,80 m³	Rio Irajá	2,30 m	x	0,20 m	x	2,00 lados	=	0,92 m³	Canal do Cunha	27,50 m	x	0,40 m	x	2,00 lados	=	22,00 m³								55,81 m³						
Cintas	Comprimento		Largura		Altura		Total																																																													
Rio Meriti	25,12 m	x	0,40 m	x	2,00 lados	=	20,09 m³																																																													
Rio Irajá	8,00 m	x	0,80 m	x	2,00 lados	=	12,80 m³																																																													
Rio Irajá	2,30 m	x	0,20 m	x	2,00 lados	=	0,92 m³																																																													
Canal do Cunha	27,50 m	x	0,40 m	x	2,00 lados	=	22,00 m³																																																													
							55,81 m³																																																													
OBS.:																																																																				
QUANTIDADE EXECUTADA NA 1ª MEDIÇÃO/ 2ª ETAPA:										=	55,81																																																									
QUANTIDADE FATURADO NA 1ª MEDIÇÃO/ 1ª ETAPA:										=	0,00																																																									
SALDO A FATURAR APÓS A RERRA										=	55,81																																																									
10	11.025.0014-0	CONCRETO BOMBEADO,FCK=40MPA,COMPREENDENDO O FORNECIMENTO DE CONCRETO E FORMAS							M3	R\$	707,93		R\$	-																																																						
11	11.009.0014-1	BARRA DE ACO CA-50,COM SALIENCIA OU MOSSA,COEFICIENTE DE CON FORMACAO SUPERIOR A 1,0							KG	R\$	9,79	-	R\$	-																																																						
<table><tr><td>Cintas</td><td>Comprimento</td><td></td><td>Largura</td><td></td><td>Profundidade</td><td></td><td>Kg/m³</td><td>Total</td></tr><tr><td>Rio Meriti</td><td>25,12 m</td><td>x</td><td>0,30 m</td><td>x</td><td>0,40 m</td><td>x</td><td>90,00</td><td>271,27 Kg</td></tr><tr><td>Rio Irajá</td><td>8,00 m</td><td>x</td><td>0,20 m</td><td>x</td><td>0,80 m</td><td>x</td><td>90,00</td><td>115,20 Kg</td></tr><tr><td>Rio Irajá</td><td>2,30 m</td><td>x</td><td>0,20 m</td><td>x</td><td>0,20 m</td><td>x</td><td>90,00</td><td>8,28 Kg</td></tr><tr><td>Canal do Cunha</td><td>27,50 m</td><td>x</td><td>0,30 m</td><td>x</td><td>0,40 m</td><td>x</td><td>90,00</td><td>297,00 Kg</td></tr><tr><td colspan="8"></td><td>691,75</td></tr></table>															Cintas	Comprimento		Largura		Profundidade		Kg/m³	Total	Rio Meriti	25,12 m	x	0,30 m	x	0,40 m	x	90,00	271,27 Kg	Rio Irajá	8,00 m	x	0,20 m	x	0,80 m	x	90,00	115,20 Kg	Rio Irajá	2,30 m	x	0,20 m	x	0,20 m	x	90,00	8,28 Kg	Canal do Cunha	27,50 m	x	0,30 m	x	0,40 m	x	90,00	297,00 Kg									691,75
Cintas	Comprimento		Largura		Profundidade		Kg/m³	Total																																																												
Rio Meriti	25,12 m	x	0,30 m	x	0,40 m	x	90,00	271,27 Kg																																																												
Rio Irajá	8,00 m	x	0,20 m	x	0,80 m	x	90,00	115,20 Kg																																																												
Rio Irajá	2,30 m	x	0,20 m	x	0,20 m	x	90,00	8,28 Kg																																																												
Canal do Cunha	27,50 m	x	0,30 m	x	0,40 m	x	90,00	297,00 Kg																																																												
								691,75																																																												
OBS.:																																																																				
QUANTIDADE EXECUTADA NA 1ª MEDIÇÃO/ 2ª ETAPA:										=	691,75																																																									
QUANTIDADE FATURADO NA 1ª MEDIÇÃO/ 1ª ETAPA:										=	0,00																																																									
SALDO A FATURAR APÓS A RERRA										=	691,75																																																									
12	11.011.0030-1	CORTE,DOBRAGEM,MONTAGEM E COLOCACAO DE FERRAGENS NAS FORMAS, ACO CA-50,EM 1ª ETAPA							KG	R\$	5,12	-	R\$	-																																																						
<table><tr><td>Cintas</td><td>Comprimento</td><td></td><td>Largura</td><td></td><td>Profundidade</td><td></td><td>Kg/m³</td><td>Total</td></tr><tr><td>Rio Meriti</td><td>25,12 m</td><td>x</td><td>0,30 m</td><td>x</td><td>0,40 m</td><td>x</td><td>90,00</td><td>271,27 Kg</td></tr><tr><td>Rio Irajá</td><td>8,00 m</td><td>x</td><td>0,20 m</td><td>x</td><td>0,80 m</td><td>x</td><td>90,00</td><td>115,20 Kg</td></tr><tr><td>Rio Irajá</td><td>2,30 m</td><td>x</td><td>0,20 m</td><td>x</td><td>0,20 m</td><td>x</td><td>90,00</td><td>8,28 Kg</td></tr><tr><td>Canal do Cunha</td><td>27,50 m</td><td>x</td><td>0,30 m</td><td>x</td><td>0,40 m</td><td>x</td><td>90,00</td><td>297,00 Kg</td></tr><tr><td colspan="8"></td><td>691,75</td></tr></table>															Cintas	Comprimento		Largura		Profundidade		Kg/m³	Total	Rio Meriti	25,12 m	x	0,30 m	x	0,40 m	x	90,00	271,27 Kg	Rio Irajá	8,00 m	x	0,20 m	x	0,80 m	x	90,00	115,20 Kg	Rio Irajá	2,30 m	x	0,20 m	x	0,20 m	x	90,00	8,28 Kg	Canal do Cunha	27,50 m	x	0,30 m	x	0,40 m	x	90,00	297,00 Kg									691,75
Cintas	Comprimento		Largura		Profundidade		Kg/m³	Total																																																												
Rio Meriti	25,12 m	x	0,30 m	x	0,40 m	x	90,00	271,27 Kg																																																												
Rio Irajá	8,00 m	x	0,20 m	x	0,80 m	x	90,00	115,20 Kg																																																												
Rio Irajá	2,30 m	x	0,20 m	x	0,20 m	x	90,00	8,28 Kg																																																												
Canal do Cunha	27,50 m	x	0,30 m	x	0,40 m	x	90,00	297,00 Kg																																																												
								691,75																																																												
OBS.:																																																																				
QUANTIDADE EXECUTADA NA 1ª MEDIÇÃO/ 2ª ETAPA:										=	691,75																																																									
QUANTIDADE FATURADO NA 1ª MEDIÇÃO/ 1ª ETAPA:										=	0,00																																																									
SALDO A FATURAR APÓS A RERRA										=	691,75																																																									
13	10.017.0013-0	CRAVACAO DE PERFIL DE ACO "I" ATE 8",DUPLO,INCLUSIVE UM CORT E AO MACARICO,EXCLUSIVO DO FORNECIMENTO							M	R\$	98,89		R\$	-																																																						
<table><tr><td>Blocos</td><td>Quantidade</td><td>Comprimento</td><td>Total</td></tr><tr><td></td><td></td><td></td><td>0,00 Kg</td></tr></table>															Blocos	Quantidade	Comprimento	Total				0,00 Kg																																														
Blocos	Quantidade	Comprimento	Total																																																																	
			0,00 Kg																																																																	
14	10.014.0005-0	PERFIL SIMPLES "I" OU "H" SENDO ACIMA DE 8" ATE 12",INCLUSIVE E PERDAS.FORNECIMENTO DO MATERIAL							KG	R\$	10,79		R\$	-																																																						
<table><tr><td>Blocos</td><td>Quantidade</td><td>Comprimento</td><td>Massa Linear</td><td>Total</td></tr><tr><td></td><td></td><td></td><td></td><td>0,00 Kg</td></tr></table>															Blocos	Quantidade	Comprimento	Massa Linear	Total					0,00 Kg																																												
Blocos	Quantidade	Comprimento	Massa Linear	Total																																																																
				0,00 Kg																																																																
15	10.010.0003-1	EMENDA DE PERFIL DE ACO "I",DE 10",1ª E 2ª ALMAS,PARA ESTACA ,CONSIDERANDO UM CORT E AO MACARICO,EXCLUSIVO DO FORNECIMENTO							UN	R\$	405,21		R\$	-																																																						
<table><tr><td>Blocos</td><td>Comprimento</td><td>Estaca</td><td>Quantidade</td><td>Total</td></tr><tr><td></td><td></td><td></td><td></td><td>0,00 unid</td></tr></table>															Blocos	Comprimento	Estaca	Quantidade	Total					0,00 unid																																												
Blocos	Comprimento	Estaca	Quantidade	Total																																																																
				0,00 unid																																																																
16	11.016.0201-0	ESTRUTURA METALICA EM ACO ESPECIAL,RESISTENTE A CORROSAO(USI -SAC OU SIMILAR),INCLUSIVE O FORNECIMENTO DO MATERIAL							KG	R\$	13,87		R\$	-																																																						
<table><tr><td>Peso</td><td>Total</td></tr><tr><td>0,00 Kg.</td><td>- Kg</td></tr></table>															Peso	Total	0,00 Kg.	- Kg																																																		
Peso	Total																																																																			
0,00 Kg.	- Kg																																																																			
17	06.085.0050-1	ENROCAMENTO COM PEDRA DE 50 A 200KG, INCLUSIVE FORNECIMENTO,TRANSPORTE,CARRETA E CARGA							M3	R\$	278,67		R\$	-																																																						
<table><tr><td>Comprimento</td><td>Largura</td><td>Altura</td><td>Total</td></tr><tr><td></td><td></td><td></td><td></td></tr></table>															Comprimento	Largura	Altura	Total																																																		
Comprimento	Largura	Altura	Total																																																																	
18	08.001.0002-1	BASE DE BRITA GRADUADA,INCLUSIVE FORNECIMENTO DOS MATERIAIS, MEDIDA APOS A CARGA							M3	R\$	202,46		R\$	-																																																						
<table><tr><td>Comprimento</td><td>Largura</td><td>Altura</td><td>Total</td></tr><tr><td>0,00 m</td><td>x</td><td>30,00 m</td><td>x</td><td>0,30 m</td><td>=</td><td>- m³</td></tr></table>															Comprimento	Largura	Altura	Total	0,00 m	x	30,00 m	x	0,30 m	=	- m³																																											
Comprimento	Largura	Altura	Total																																																																	
0,00 m	x	30,00 m	x	0,30 m	=	- m³																																																														
19	09.015.0005-0	ALAMBRADO EM TELA DE ARAME GALV.Nº14,MALHA LOSANGO 6CM DE LA DO,PRESA A ARMADURA							M2	R\$	182,40		R\$	-																																																						
<table><tr><td>Comprimento</td><td>Altura</td><td>Total</td></tr><tr><td>0,00 m</td><td>x</td><td>2,00 m</td><td>=</td><td>- m²</td></tr></table>															Comprimento	Altura	Total	0,00 m	x	2,00 m	=	- m²																																														
Comprimento	Altura	Total																																																																		
0,00 m	x	2,00 m	=	- m²																																																																
TOTAL BRUTO													R\$	-																																																						

SECRETARIA DE ESTADO DO AMBIENTE E SUSTENTABILIDADE - SEAS INSTITUTO ESTADUAL DO AMBIENTE - INEA / DIRETORIA DE RECUPERAÇÃO AMBIENTAL - DIRRAM OBRA:SERVIÇOS DE RECUPERAÇÃO, OPERAÇÃO E MANUTENÇÃO DAS ECOBARREIRAS PARA REMOÇÃO DE LIXO FLUTUANTE E PLANTAS MACROFITAS EM DIVERSOS CURSOS D'ÁGUA CONTRIBUÍNTES DA BAÍA DE GUANABARA						
PLANILHA DE QUANTIDADES E PREÇOS PROPOSTOS						
IMPLANTAÇÃO ECOBARREIRA						
Quant.: 1,00 MÊS						
ITEM	CÓDIGO	SISTEMA / SUBSISTEMA	UN	PREÇO UNIT.	TOTAL	
					QUANT	PREÇO
DISCRIMINAÇÃO DOS SERVIÇOS						
COM DESCONTO						
MESES DE OBRA 1,00						
DIAS ANUAL 365						
MESES NO ANO 12						
DIAS SEMANAL 7						
HORAS SEMANAL 44						
HORAS MENSAL 185						
ITEM	CÓDIGO	DESCRIÇÃO	UND.	P.UNIT	QUANT.	SUB-TOTAL
1	05.103.0003-5	Barreira metalica fabricada em modulos 150x79cm com barras chatas soldadas de aço galvanizado a f	M	R\$ 2.926,91	250,70	733.776,33
Comprimento Total						
Rio Irajá 86,50 m = 86,50 m						
Rio Meriti 106,30 m = 106,30 m						
Rio Iguaçu 57,90 m = 57,90 m						
250,70 m						
2	05.103.0001-5	BARREIRA DE CONTENÇÃO FLUTUANTE ECOLÓGICA, COM MATERIAL TERMOPLÁSTICO, RECICL	M	R\$ 558,05	15,50	8.649,77
Quantidade Total						
Canal Darcy Vargas 15,50 m = 15,50 m						
15,50 m						
3	05.105.0115-5	REMOÇÃO MANUAL DAS ECOBARREIRAS	M	R\$ 20,49	-	R\$ -
Quantidade Total						
0,00 m = - m						
TOTAL BRUTO						742.426,10

DS
AR

DS
[Signature]

DS
[Signature]

DS
EM



Secretaria de
Estado do
Ambiente e
Sustentabilidade



GOVERNO DO ESTADO
RIO DE JANEIRO
VAMOS VIRAR O JOGO

SERVIÇOS DE RECUPERAÇÃO, OPERAÇÃO E MANUTENÇÃO DAS ECOBARREIRAS PARA
REMOÇÃO DE LIXO FLUTUANTE E PLANTAS MACROFITAS EM DIVERSOS CURSOS
D'ÁGUA CONTRIBUÍNTES DA BAÍA DE GUANABARA

CROQUI DE LOCALIZAÇÃO

Direitos autorais dos projetos reservados. A reprodução total ou parcial sem prévia autorização sujeitará o infrator as penas da lei federal 9610/1998 e lei estadual 4144/2003, além da Resolução nº67 do CAU/BR

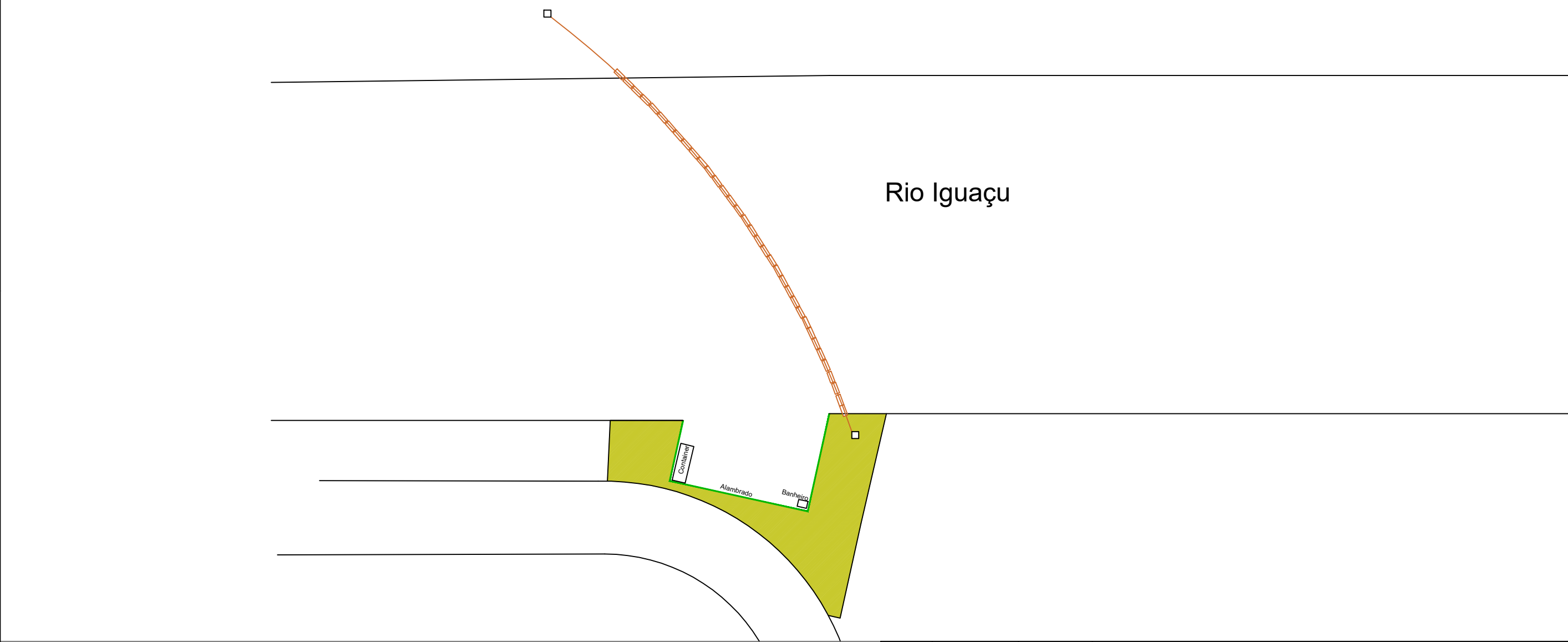

LEGENDA



Área limpeza



Alambrado



Ecobarreira Metálica



Revisão	Data	Emissão	Descrição	
Empresa:			<div><div>DIMENSIONAL ENGENHARIA NOSSA QUALIDADE FAZ A DIFERENÇA</div></div> <div>Rua Sete de Setembro, 98, gr. 605, Centro Rio de Janeiro - RJ. CEP: 20.050-002 Tel.: 55 21 2220-0368 dimensional@dimensionalengenharia.com</div> <div></div>	
Certificações:			<div><div><div>Empresa Signatária do Pacto pela Integridade e Contra a Corrupção</div></div><div><div>SISTEMA DE GESTÃO DA QUALIDADE CERTIFICADO NBR ISO 9001:2015 OCS0018 sascertificadora.com.br</div></div><div><div>Empresa Certificada SIAC/PBQP-H Nível A www.sascertificadora.com.br Organismo acreditado pela COCER - OCO 001</div></div><div><div>Nível A</div></div></div>	
Identificação:		Contratante:		
00.229		IMEA		
Empreendimento:				
SERVIÇOS DE RECUPERAÇÃO, OPERAÇÃO E MANUTENÇÃO DAS ECOBARREIRAS PARA REMOÇÃO DE LIXO FLUTUANTE E PLANTAS MACROFITAS EM DIVERSOS CURSOS D'ÁGUA CONTRIBUÍNTES DA BAÍA DE GUANABARA				
Etapa:		Disciplina:		Escala:
1ª Medição - 1ª Etapa		Desassoreamento		s/escala
Conteúdo da prancha:				Nº da Prancha:
Planta de situação				01
Trecho:				
RIO IGUAÇU				

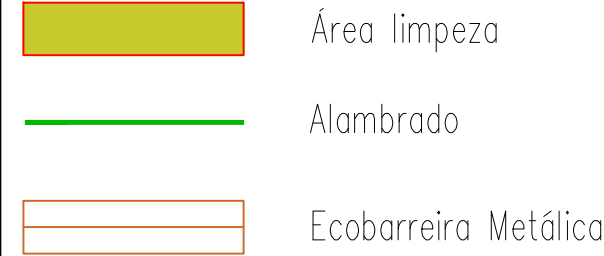

Revisão	Data	Emissão	Descrição
Empresa: 			Rua Sete de Setembro, 98, gr. 605, Centro Rio de Janeiro - RJ. CEP: 20.050-002 Tel.: 55 21 2220-0368 dimensional@dimensionalengenharia.com
			
Certificações: <div>  Empresa Signatária do Pacto pela Integridade e Contra a Corrupção </div> <div>  </div> <div>  </div> <div>  </div>			
Identificação: 00.229	Contratante: IMEA		
Empreendimento: SERVIÇOS DE RECUPERAÇÃO, OPERAÇÃO E MANUTENÇÃO DAS ECOBARREIRAS PARA REMOÇÃO DE LIXO FLUTUANTE E PLANTAS MACROFITAS EM DIVERSOS CURSOS D'ÁGUA CONTRIBUÍNTES DA BAÍA DE GUANABARA			
Etapa: 1ª Medição - 1ª Etapa	Disciplina: Desassoreamento		Escala: s/escala
Conteúdo da prancha: Planta de situação			Nº da Prancha: 02
Trecho: RIO MERITI			

Direitos autorais dos projetos reservados. A reprodução total ou parcial sem prévia autorização sujeitará o infrator as penas da lei federal 9610/1998 e lei estadual 4144/2003, além da Resolução nº67 do CAU/BR

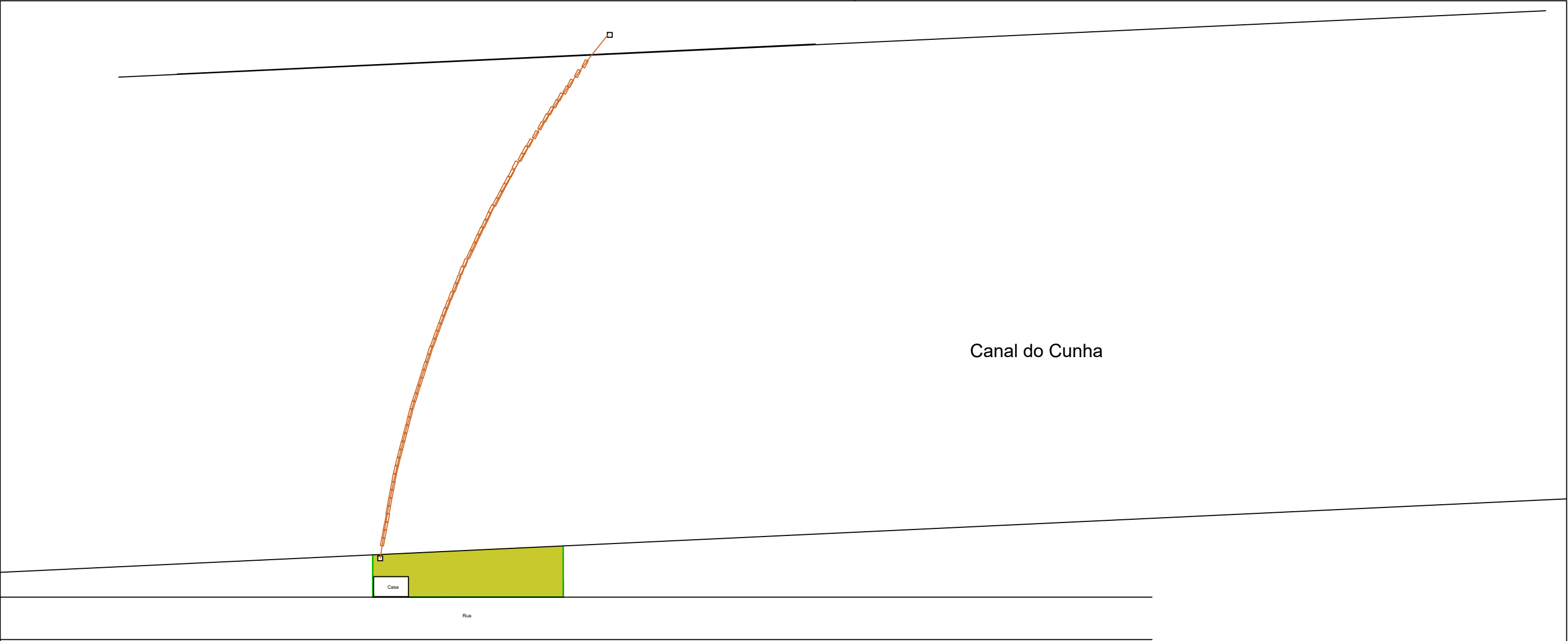

LEGENDA



Área limpeza



Alambrado



Ecobarreira Metálica



Revisão		Data	Emissão	Descrição	
Empresa:				<div><div>DIMENSIONAL ENGENHARIA NOSSA QUALIDADE FAZ A DIFERENÇA</div></div> <div>Rua Sete de Setembro, 98, gr. 605, Centro Rio de Janeiro - RJ. CEP: 20.050-002 Tel.: 55 21 2220-0368 dimensional@dimensionalengenharia.com</div> <div></div>	
Certificações:				<div><div><div>Empresa Signatária do Pacto pela Integridade e Contra a Corrupção</div></div><div><div>SISTEMA DE GESTÃO DA QUALIDADE CERTIFICADO NBR ISO 9001:2015 OCS0018 sascertificadora.com.br</div></div><div><div>Empresa Certificada SIAC/PBQP-H Nível A www.sascertificadora.com.br Organismo acreditado pela CGCRE - OCO 061</div></div><div><div>Nível A</div></div></div>	
Identificação:		Contratante:			
00.229		IMEA			
Empreendimento:					
SERVIÇOS DE RECUPERAÇÃO, OPERAÇÃO E MANUTENÇÃO DAS ECOBARREIRAS PARA REMOÇÃO DE LIXO FLUTUANTE E PLANTAS MACROFITAS EM DIVERSOS CURSOS D'ÁGUA CONTRIBUÍNTES DA BAÍA DE GUANABARA					
Etapa:			Disciplina:		Escala:
1ª Medição - 1ª Etapa			Desassoreamento		s/escala
Conteúdo da prancha:					Nº da Prancha:
Planta de situação					03
Trecho:					
RIO CUNHA					

Direitos autorais dos projetos reservados. A reprodução total ou parcial sem prévia autorização sujeitará o infrator as penas da lei federal 9610/1998 e lei estadual 4144/2003, além da Resolução nº67 do CAU/BR

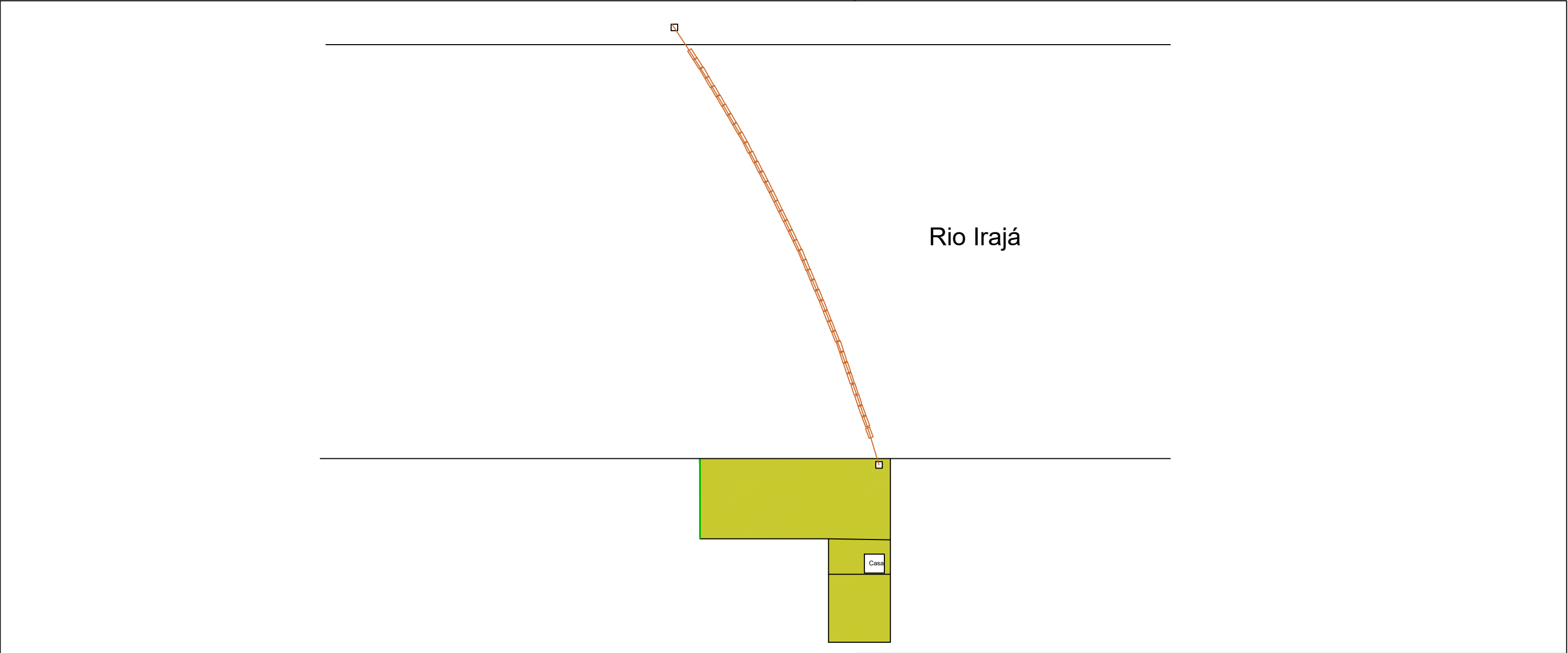

LEGENDA



Área limpeza



Alambrado



Ecobarreira Metálica



Revisão	Data	Emissão	Descrição	
Empresa:			<div><p>DIMENSIONAL ENGENHARIA NOSSA QUALIDADE FAZ A DIFERENÇA</p></div> <div><p>Rua Sete de Setembro, 98, gr. 605, Centro Rio de Janeiro - RJ. CEP: 20.050-002 Tel.: 55 21 2220-0368 dimensional@dimensionalengenharia.com</p></div>	
Certificações:			<div><div><p>ETHOS Empresa Signatária do Pacto pela Integridade e Contra a Corrupção</p></div><div><p>SISTEMA DE GESTÃO DA QUALIDADE CERTIFICADO NBR ISO 9001:2015 OCS0018 sascertificadora.com.br</p></div><div><p>Empresa Certificada SIAC/PBQP-H Nível A www.sascertificadora.com.br Organismo acreditado pela CGCRE - OCO 061</p></div><div><p>PBQP do Habitat Nível A</p></div></div>	
Identificação:		Contratante:		
00.229		IMEA		
Empreendimento:				
SERVIÇOS DE RECUPERAÇÃO, OPERAÇÃO E MANUTENÇÃO DAS ECOBARREIRAS PARA REMOÇÃO DE LIXO FLUTUANTE E PLANTAS MACROFITAS EM DIVERSOS CURSOS D'ÁGUA CONTRIBUÍNTES DA BAÍA DE GUANABARA				
Etapa:		Disciplina:		Escala:
1ª Medição - 1ª Etapa		Desassoreamento		s/escala
Conteúdo da prancha:				Nº da Prancha:
Planta de situação				04
Trecho:				
RIO IRAJÁ				



Secretaria de
Estado do
Ambiente e
Sustentabilidade



GOVERNO DO ESTADO
RIO DE JANEIRO
VAMOS VIRAR O JOGO

SERVIÇOS DE RECUPERAÇÃO, OPERAÇÃO E MANUTENÇÃO DAS ECOBARREIRAS PARA
REMOÇÃO DE LIXO FLUTUANTE E PLANTAS MACROFITAS EM DIVERSOS CURSOS
D'ÁGUA CONTRIBUÍNTES DA BAÍA DE GUANABARA

MANIFESTO RECEBIDO



Relatório de Recebimento

MTR Nº	2106958500
--------	------------

Perfil	Nome	CPF/CNPJ
Gerador	DIMENSIONAL ENGENHARIA LTDA	00.299.904/0001-60
Transportador	ECO AMBIENTAL COMÉRCIO E TRANSPORTE DE RESÍDUOS LTDA	34.565.783/0001-72
Destinador	CICLUS AMBIENTAL DO BRASIL S.A.	10.319.900/0005-83

Residuo	Quant. Indicada	Quant. Recebida	Unidade	Tecnologia	Justificativa
200399	20,94600	9,79000	Tonelada	Estação de Transferência de RSU	

Observações do Recebimento dos Resíduos

Data de Recebimento: 13/04/2023

Assinatura do Destinador

Responsavel pelo Recebimento: Gabriel Cunha Neves

Cargo: OP. de Balança

Data de Recebimento Sistema: 13/04/2023 12:01:32

Este documento não substitui o CERTIFICADO DE DESTINAÇÃO FINAL - CDF correspondente aos residuos e rejeitos aqui relacionados





Relatório de Recebimento

MTR Nº	2106958637
--------	------------

Perfil	Nome	CPF/CNPJ
Gerador	DIMENSIONAL ENGENHARIA LTDA	00.299.904/0001-60
Transportador	ECO AMBIENTAL COMÉRCIO E TRANSPORTE DE RESÍDUOS LTDA	34.565.783/0001-72
Destinador	CICLUS AMBIENTAL DO BRASIL S.A.	10.319.900/0005-83

Residuo	Quant. Indicada	Quant. Recebida	Unidade	Tecnologia	Justificativa
200399	21,00600	8,24000	Tonelada	Estação de Transferência de RSU	

Observações do Recebimento dos Resíduos

Data de Recebimento: 16/04/2023

Assinatura do Destinador

Responsavel pelo Recebimento: CLAUDIO TORRES

Cargo: OPERADOR DE BALANÇA

Data de Recebimento Sistema: 17/04/2023 15:35:16

Este documento não substitui o CERTIFICADO DE DESTINAÇÃO FINAL - CDF correspondente aos resíduos e rejeitos aqui relacionados





Relatório de Recebimento

MTR Nº	2106975169
--------	------------

Perfil	Nome	CPF/CNPJ
Gerador	DIMENSIONAL ENGENHARIA LTDA	00.299.904/0001-60
Transportador	ECO AMBIENTAL COMÉRCIO E TRANSPORTE DE RESÍDUOS LTDA	34.565.783/0001-72
Destinador	CICLUS AMBIENTAL DO BRASIL S.A.	10.319.900/0005-83

Residuo	Quant. Indicada	Quant. Recebida	Unidade	Tecnologia	Justificativa
200399	21,01800	9,39000	Tonelada	Estação de Transferência de RSU	

Observações do Recebimento dos Resíduos

Data de Recebimento: 15/04/2023

Assinatura do Destinador

Responsavel pelo Recebimento: CLAUDIO TORRES

Cargo: OPERADOR DE BALANÇA

Data de Recebimento Sistema: 17/04/2023 15:36:19

Este documento não substitui o CERTIFICADO DE DESTINAÇÃO FINAL - CDF correspondente aos residuos e rejeitos aqui relacionados





Relatório de Recebimento

MTR Nº	2106950651
--------	------------

Perfil	Nome	CPF/CNPJ
Gerador	DIMENSIONAL ENGENHARIA LTDA	00.299.904/0001-60
Transportador	ECO AMBIENTAL COMÉRCIO E TRANSPORTE DE RESÍDUOS LTDA	34.565.783/0001-72
Destinador	CICLUS AMBIENTAL DO BRASIL S.A.	10.319.900/0005-83

Residuo	Quant. Indicada	Quant. Recebida	Unidade	Tecnologia	Justificativa
200399	21,00600	9,13000	Tonelada	Estação de Transferência de RSU	

Observações do Recebimento dos Resíduos

Data de Recebimento: 13/04/2023

Assinatura do Destinador

Responsavel pelo Recebimento: CLAUDIO TORRES

Cargo: OPERADOR DE BALANÇA

Data de Recebimento Sistema: 13/04/2023 11:57:57

Este documento não substitui o CERTIFICADO DE DESTINAÇÃO FINAL - CDF correspondente aos resíduos e rejeitos aqui relacionados





Relatório de Recebimento

MTR Nº	2106958610
--------	------------

Perfil	Nome	CPF/CNPJ
Gerador	DIMENSIONAL ENGENHARIA LTDA	00.299.904/0001-60
Transportador	ECO AMBIENTAL COMÉRCIO E TRANSPORTE DE RESÍDUOS LTDA	34.565.783/0001-72
Destinador	CICLUS AMBIENTAL DO BRASIL S.A.	10.319.900/0005-83

Residuo	Quant. Indicada	Quant. Recebida	Unidade	Tecnologia	Justificativa
200399	20,95800	8,83000	Tonelada	Estação de Transferência de RSU	

Observações do Recebimento dos Resíduos

Data de Recebimento: 13/04/2023

Assinatura do Destinador

Responsavel pelo Recebimento: Gabriel Cunha Neves

Cargo: OP. de Balança

Data de Recebimento Sistema: 13/04/2023 12:02:21

Este documento não substitui o CERTIFICADO DE DESTINAÇÃO FINAL - CDF correspondente aos resíduos e rejeitos aqui relacionados





Relatório de Recebimento

MTR Nº	2106935079
--------	------------

Perfil	Nome	CPF/CNPJ
Gerador	DIMENSIONAL ENGENHARIA LTDA	00.299.904/0001-60
Transportador	ECO AMBIENTAL COMÉRCIO E TRANSPORTE DE RESÍDUOS LTDA	34.565.783/0001-72
Destinador	CICLUS AMBIENTAL DO BRASIL S.A.	10.319.900/0005-83

Residuo	Quant. Indicada	Quant. Recebida	Unidade	Tecnologia	Justificativa
200399	21,00000	6,57000	Tonelada	Estação de Transferência de RSU	

Observações do Recebimento dos Resíduos

Data de Recebimento: 13/04/2023

Assinatura do Destinador

Responsavel pelo Recebimento: Gabriel Cunha Neves

Cargo: OP. de Balança

Data de Recebimento Sistema: 13/04/2023 12:03:26

Este documento não substitui o CERTIFICADO DE DESTINAÇÃO FINAL - CDF correspondente aos resíduos e rejeitos aqui relacionados





Relatório de Recebimento

MTR Nº	2106947484
--------	------------

Perfil	Nome	CPF/CNPJ
Gerador	DIMENSIONAL ENGENHARIA LTDA	00.299.904/0001-60
Transportador	ECO AMBIENTAL COMÉRCIO E TRANSPORTE DE RESÍDUOS LTDA	34.565.783/0001-72
Destinador	CICLUS AMBIENTAL DO BRASIL S.A.	10.319.900/0005-83

Residuo	Quant. Indicada	Quant. Recebida	Unidade	Tecnologia	Justificativa
200399	20,70000	8,72000	Tonelada	Estação de Transferência de RSU	

Observações do Recebimento dos Resíduos

Data de Recebimento: 13/04/2023

Assinatura do Destinador

Responsavel pelo Recebimento: CLAUDIO TORRES

Cargo: OPERADOR DE BALANÇA

Data de Recebimento Sistema: 17/04/2023 15:33:08

Este documento não substitui o CERTIFICADO DE DESTINAÇÃO FINAL - CDF correspondente aos resíduos e rejeitos aqui relacionados





Relatório de Recebimento

MTR Nº	2106947559
--------	------------

Perfil	Nome	CPF/CNPJ
Gerador	DIMENSIONAL ENGENHARIA LTDA	00.299.904/0001-60
Transportador	ECO AMBIENTAL COMÉRCIO E TRANSPORTE DE RESÍDUOS LTDA	34.565.783/0001-72
Destinador	CICLUS AMBIENTAL DO BRASIL S.A.	10.319.900/0005-83

Residuo	Quant. Indicada	Quant. Recebida	Unidade	Tecnologia	Justificativa
200399	20,46000	4,95000	Tonelada	Estação de Transferência de RSU	

Observações do Recebimento dos Resíduos

Data de Recebimento: 13/04/2023

Assinatura do Destinador

Responsavel pelo Recebimento: UHALLACE SIMOES
Cargo: ANALISTA

Data de Recebimento Sistema: 13/04/2023 11:58:36



Relatório de Recebimento

MTR Nº	2106939612
--------	------------

Perfil	Nome	CPF/CNPJ
Gerador	DIMENSIONAL ENGENHARIA LTDA	00.299.904/0001-60
Transportador	ECO AMBIENTAL COMÉRCIO E TRANSPORTE DE RESÍDUOS LTDA	34.565.783/0001-72
Destinador	CICLUS AMBIENTAL DO BRASIL S.A.	10.319.900/0005-83

Residuo	Quant. Indicada	Quant. Recebida	Unidade	Tecnologia	Justificativa
200399	21,00000	8,92000	Tonelada	Estação de Transferência de RSU	

Observações do Recebimento dos Resíduos

Data de Recebimento: 13/04/2023

Assinatura do Destinador

Responsavel pelo Recebimento: UHALLACE SIMOES
Cargo: ANALISTA

Data de Recebimento Sistema: 13/04/2023 12:00:47



Relatório de Recebimento

MTR Nº	2106915120
--------	------------

Perfil	Nome	CPF/CNPJ
Gerador	DIMENSIONAL ENGENHARIA LTDA	00.299.904/0001-60
Transportador	DELURB AMBIENTAL LTDA	24.219.106/0001-49
Destinador	COOPERATIVA DE TRABALHO DE CATADORES E CATADORAS DE DUQUE DE CAXIAS - CTR CAXIAS	24.685.876/0001-87

Residuo	Quant. Indicada	Quant. Recebida	Unidade	Tecnologia	Justificativa
200301	6,61700	5,00000	Tonelada	Reciclagem	

Observações do Recebimento dos Resíduos

Data de Recebimento: 12/04/2023

Assinatura do Destinador

Responsavel pelo Recebimento: ADRIANO ALVES DA SILVA
Cargo: PRESIDENTE

Data de Recebimento Sistema: 12/04/2023 11:09:52

Este documento não substitui o CERTIFICADO DE DESTINAÇÃO FINAL - CDF correspondente aos resíduos e rejeitos aqui relacionados





Relatório de Recebimento

MTR Nº	2106914650
--------	------------

Perfil	Nome	CPF/CNPJ
Gerador	DIMENSIONAL ENGENHARIA LTDA	00.299.904/0001-60
Transportador	DELURB AMBIENTAL LTDA	24.219.106/0001-49
Destinador	COOPERATIVA DE TRABALHO DE CATADORES E CATADORAS DE DUQUE DE CAXIAS - CTR CAXIAS	24.685.876/0001-87

Residuo	Quant. Indicada	Quant. Recebida	Unidade	Tecnologia	Justificativa
170904	6,63000	6,63000	Tonelada	Aterro	

Observações do Recebimento dos Resíduos

Data de Recebimento: 06/04/2023

Assinatura do Destinador

Responsavel pelo Recebimento: ADRIANO ALVES DA SILVA
Cargo: PRESIDENTE

Data de Recebimento Sistema: 13/04/2023 10:25:56



Relatório de Recebimento

MTR Nº	2106935079
--------	------------

Perfil	Nome	CPF/CNPJ
Gerador	DIMENSIONAL ENGENHARIA LTDA	00.299.904/0001-60
Transportador	ECO AMBIENTAL COMÉRCIO E TRANSPORTE DE RESÍDUOS LTDA	34.565.783/0001-72
Destinador	CICLUS AMBIENTAL DO BRASIL S.A.	10.319.900/0005-83

Residuo	Quant. Indicada	Quant. Recebida	Unidade	Tecnologia	Justificativa
200399	21,00000	6,57000	Tonelada	Estação de Transferência de RSU	

Observações do Recebimento dos Resíduos

Data de Recebimento: 13/04/2023

Assinatura do Destinador

Responsavel pelo Recebimento: Gabriel Cunha Neves

Cargo: OP. de Balança

Data de Recebimento Sistema: 13/04/2023 12:03:26

Este documento não substitui o CERTIFICADO DE DESTINAÇÃO FINAL - CDF correspondente aos residuos e rejeitos aqui relacionados





Relatório de Recebimento

MTR Nº	2106914650
--------	------------

Perfil	Nome	CPF/CNPJ
Gerador	DIMENSIONAL ENGENHARIA LTDA	00.299.904/0001-60
Transportador	DELURB AMBIENTAL LTDA	24.219.106/0001-49
Destinador	COOPERATIVA DE TRABALHO DE CATADORES E CATADORAS DE DUQUE DE CAXIAS - CTR CAXIAS	24.685.876/0001-87

Residuo	Quant. Indicada	Quant. Recebida	Unidade	Tecnologia	Justificativa
170904	6,63000	6,63000	Tonelada	Aterro	

Observações do Recebimento dos Resíduos

Data de Recebimento: 06/04/2023

Assinatura do Destinador

Responsavel pelo Recebimento: ADRIANO ALVES DA SILVA
Cargo: PRESIDENTE

Data de Recebimento Sistema: 13/04/2023 10:25:56



Relatório de Recebimento

MTR Nº	2106853716
--------	------------

Perfil	Nome	CPF/CNPJ
Gerador	DIMENSIONAL ENGENHARIA LTDA	00.299.904/0001-60
Transportador	ECO AMBIENTAL COMÉRCIO E TRANSPORTE DE RESÍDUOS LTDA	34.565.783/0001-72
Destinador	CICLUS AMBIENTAL DO BRASIL S.A.	10.319.900/0005-83

Residuo	Quant. Indicada	Quant. Recebida	Unidade	Tecnologia	Justificativa
200399	24,50000	7,28000	Tonelada	Estação de Transferência de RSU	

Observações do Recebimento dos Resíduos

Data de Recebimento: 03/04/2023

Assinatura do Destinador

Responsavel pelo Recebimento: CLAUDIO TORRES

Cargo: OPERADOR DE BALANÇA

Data de Recebimento Sistema: 07/04/2023 12:47:56

Este documento não substitui o CERTIFICADO DE DESTINAÇÃO FINAL - CDF correspondente aos resíduos e rejeitos aqui relacionados





Relatório de Recebimento

MTR Nº	2106857029
--------	------------

Perfil	Nome	CPF/CNPJ
Gerador	DIMENSIONAL ENGENHARIA LTDA	00.299.904/0001-60
Transportador	ECO AMBIENTAL COMÉRCIO E TRANSPORTE DE RESÍDUOS LTDA	34.565.783/0001-72
Destinador	CICLUS AMBIENTAL DO BRASIL S.A.	10.319.900/0005-83

Residuo	Quant. Indicada	Quant. Recebida	Unidade	Tecnologia	Justificativa
200399	24,50000	7,28000	Tonelada	Estação de Transferência de RSU	

Observações do Recebimento dos Resíduos

Data de Recebimento: 06/04/2023

Assinatura do Destinador

Responsavel pelo Recebimento: CLAUDIO TORRES

Cargo: OPERADOR DE BALANÇA

Data de Recebimento Sistema: 07/04/2023 13:29:09

Este documento não substitui o CERTIFICADO DE DESTINAÇÃO FINAL - CDF correspondente aos resíduos e rejeitos aqui relacionados





Relatório de Recebimento

MTR Nº	2106840633
--------	------------

Perfil	Nome	CPF/CNPJ
Gerador	DIMENSIONAL ENGENHARIA LTDA	00.299.904/0001-60
Transportador	ECO AMBIENTAL COMÉRCIO E TRANSPORTE DE RESÍDUOS LTDA	34.565.783/0001-72
Destinador	CICLUS AMBIENTAL DO BRASIL S.A.	10.319.900/0005-83

Residuo	Quant. Indicada	Quant. Recebida	Unidade	Tecnologia	Justificativa
200399	24,50000	6,10000	Tonelada	Estação de Transferência de RSU	

Observações do Recebimento dos Resíduos

Data de Recebimento: 29/03/2023

Assinatura do Destinador

Responsavel pelo Recebimento: CLAUDIO TORRES

Cargo: OPERADOR DE BALANÇA

Data de Recebimento Sistema: 30/03/2023 11:29:25

Este documento não substitui o CERTIFICADO DE DESTINAÇÃO FINAL - CDF correspondente aos resíduos e rejeitos aqui relacionados





Relatório de Recebimento

MTR Nº	2106887244
--------	------------

Perfil	Nome	CPF/CNPJ
Gerador	DIMENSIONAL ENGENHARIA LTDA	00.299.904/0001-60
Transportador	ECO AMBIENTAL COMÉRCIO E TRANSPORTE DE RESÍDUOS LTDA	34.565.783/0001-72
Destinador	CICLUS AMBIENTAL DO BRASIL S.A.	10.319.900/0005-83

Residuo	Quant. Indicada	Quant. Recebida	Unidade	Tecnologia	Justificativa
200399	21,00000	7,96000	Tonelada	Estação de Transferência de RSU	

Observações do Recebimento dos Resíduos

Data de Recebimento: 05/04/2023

Assinatura do Destinador

Responsavel pelo Recebimento: CLAUDIO TORRES

Cargo: OPERADOR DE BALANÇA

Data de Recebimento Sistema: 07/04/2023 12:49:14

Este documento não substitui o CERTIFICADO DE DESTINAÇÃO FINAL - CDF correspondente aos resíduos e rejeitos aqui relacionados





Relatório de Recebimento

MTR Nº	2106701856
--------	------------

Perfil	Nome	CPF/CNPJ
Gerador	DIMENSIONAL ENGENHARIA LTDA	00.299.904/0001-60
Transportador	DELURB AMBIENTAL LTDA	24.219.106/0001-49
Destinador	COOPERATIVA DE TRABALHO DE CATADORES E CATADORAS DE DUQUE DE CAXIAS - CTR CAXIAS	24.685.876/0001-87

Residuo	Quant. Indicada	Quant. Recebida	Unidade	Tecnologia	Justificativa
170904	5,65000	5,00000	Tonelada	Reciclagem	

Observações do Recebimento dos Resíduos

Data de Recebimento: 16/03/2023

Assinatura do Destinador

Responsavel pelo Recebimento: ADRIANO ALVES DA SILVA
Cargo: PRESIDENTE

Data de Recebimento Sistema: 16/03/2023 11:23:07



Relatório de Recebimento

MTR Nº	2106701803
--------	------------

Perfil	Nome	CPF/CNPJ
Gerador	DIMENSIONAL ENGENHARIA LTDA	00.299.904/0001-60
Transportador	DELURB AMBIENTAL LTDA	24.219.106/0001-49
Destinador	COOPERATIVA DE TRABALHO DE CATADORES E CATADORAS DE DUQUE DE CAXIAS - CTR CAXIAS	24.685.876/0001-87

Residuo	Quant. Indicada	Quant. Recebida	Unidade	Tecnologia	Justificativa
170904	5,50000	5,00000	Tonelada	Reciclagem	

Observações do Recebimento dos Resíduos

Data de Recebimento: 16/03/2023

Assinatura do Destinador

Responsavel pelo Recebimento: ADRIANO ALVES DA SILVA
Cargo: PRESIDENTE

Data de Recebimento Sistema: 16/03/2023 11:18:29

Este documento não substitui o CERTIFICADO DE DESTINAÇÃO FINAL - CDF correspondente aos resíduos e rejeitos aqui relacionados





Relatório de Recebimento

MTR Nº

2106837523

Perfil	Nome	CPF/CNPJ
Gerador	DIMENSIONAL ENGENHARIA LTDA	00.299.904/0001-60
Transportador	DELURB AMBIENTAL LTDA	24.219.106/0001-49
Destinador	Ciclus Ambiental do Brasil S.A.	10.319.900/0002-30

Residuo	Quant. Indicada	Quant. Recebida	Unidade	Tecnologia	Justificativa
200301	39,60000	14,20000	Tonelada	Aterro	

Observações do Recebimento dos Resíduos

Data de Recebimento: 29/03/2023

ADRIANA VILELA MONTENEGRO FELIPETTO

Assinatura do Destinador

Responsavel pelo Recebimento: Adriana Vilela Montenegro Felipetto

Cargo: Diretora Técnica

Data de Recebimento Sistema: 30/03/2023 03:47:25

Este documento não substitui o CERTIFICADO DE DESTINAÇÃO FINAL - CDF correspondente aos resíduos e rejeitos aqui relacionados





INEA - Instituto Estadual do Ambiente

Pagina 1 de 1

MANIFESTO DE TRANSPORTE DE RESÍDUOS E REJEITOS**MTR nº 2106840633**

Identificação do Gerador						
Razão Social: 144048 - DIMENSIONAL ENGENHARIA LTDA		CPF/CNPJ: 00.299.904/0001-60				
Endereço: Rua Sete de Setembro, n.º.98	Telefone: (21) 3544-5800	data da emissão: 29/03/2023				
Município: Rio de Janeiro	Estado: RJ					
Nome do Responsável pela Emissão	Cargo:					
JOSYELEN MARINHO PINHEIRO MESCOLIN	ESTAGIÁRIA	nome e assinatura do responsável				
Identificação do Transportador						
Razão Social: 99117 - ECO AMBIENTAL COMÉRCIO E TRANSPORTE DE RESÍDUOS LTDA		CPF/CNPJ: 34.565.783/0001-72				
Endereço: Rua Cardoso Quintão, n.º.651	Telefone: (21) 9702-68316	data do transporte: 29/03/2023				
Município: Rio de Janeiro	Estado: RJ					
Nome do Motorista	Placa do Veículo					
JOSE	KOX3863	nome e assinatura do responsável				
Identificação do Destinator						
Razão Social: 23241 - CICLUS AMBIENTAL DO BRASIL S.A.		CPF/CNPJ: 10.319.900/0005-83				
Endereço: Rua Carlos Seidl, n.º.1338	Telefone :	data do recebimento: 29/03/2023				
Município: Rio de Janeiro	Estado: RJ					
Nome do Responsável pelo Recebimento	Cargo:					
CLAUDIO TORRES	OPERADOR DE BALANÇA	nome e assinatura do responsável				
Observações do Gerador						
Nº Contrato: 06/2023						
ECOBARREIRA - RIO MERITI						
Endereço de retirada do material: Rodovia Washington Luiz , SN, Duque de Caxias, Rio de Janeiro						
Identificação dos Resíduos -----						
Item. Código IBAMA e Denominação	Estado Físico	Classe	Acondicionamento	Qtde	Unidade	Tecnologia
1. 200399 - Resíduos urbanos e equiparados não anteriormente especificados	Sólido	IIA	E08 - Caçamba Aberta	6,10000	Tonelada	Estação de Transferência de RSU
Descrição int. do Gerador: Rio Meriti						
Id. do Gerador: Dimensiona						
Id. do Destinator: Ciclus						
Observação do Recebimento dos Resíduos						
Resíduo	Justificativa					
Observações Gerais do Destinator						

Este MTR não substitui o CERTIFICADO DE DESTINAÇÃO FINAL - CDF correspondente aos resíduos e rejeitos aqui relacionados

Uma via física deste MTR deve acompanhar o Transportador

Vias eletrônicas automaticamente estarão disponibilizadas para o Gerador, o Transportador, o





INEA - Instituto Estadual do Ambiente

Pagina 1 de 1

MANIFESTO DE TRANSPORTE DE RESÍDUOS E REJEITOS

MTR nº 2106853716



Identificação do Gerador							
Razão Social: 144048 - DIMENSIONAL ENGENHARIA LTDA						CPF/CNPJ: 00.299.904/0001-60	
Endereço: Rua Sete de Setembro, n.º.98				Telefone: (21) 3544-5800		data da emissão: 30/03/2023	
Município: Rio de Janeiro		Estado: RJ		Fax/Tel: (21) 9998-61400			
Nome do Responsável pela Emissão				Cargo:			
EDSON LUIS DA SILVA MENDES				TÉCNICO DE EDIFICAÇÕES		nome e assinatura do responsável	
Identificação do Transportador							
Razão Social: 99117 - ECO AMBIENTAL COMÉRCIO E TRANSPORTE DE RESÍDUOS LTDA						CPF/CNPJ: 34.565.783/0001-72	
Endereço: Rua Cardoso Quintão, n.º.651				Telefone: (21) 9702-68316		data do transporte: 03/04/2023	
Município: Rio de Janeiro		Estado: RJ		Fax/Tel: (21) 9702-68316			
Nome do Motorista				Placa do Veículo			
MARCELO				KOX3863		nome e assinatura do responsável	
Identificação do Destinator							
Razão Social: 23241 - CICLUS AMBIENTAL DO BRASIL S.A.						CPF/CNPJ: 10.319.900/0005-83	
Endereço: Rua Carlos Seidl, n.º.1338				Telefone :		data do recebimento: 03/04/2023	
Município: Rio de Janeiro		Estado: RJ		Fax/Tel :			
Nome do Responsável pelo Recebimento				Cargo:			
CLAUDIO TORRES				OPERADOR DE BALANÇA		nome e assinatura do responsável	
Observações do Gerador							
Nº Contrato: 06/2023 ECOBARREIRA - CANAL DO CUNHA Endereço de retirada do material: Rua Projetada, SN, Complexo da Maré, Rio de Janeiro.							
Identificação dos Resíduos -----							
Item.	Código IBAMA e Denominação	Estado Físico	Classe	Acondicionamento	Qtde	Unidade	Tecnologia
1.	200399 - Resíduos urbanos e equiparados não anteriormente especificados	Sólido	IIA	E08 - Caçamba Aberta	7,28000	Tonelada	Estação de Transferência de RSU
Descrição int. do Gerador: Canal do Cunha Id. do Gerador: Dimensiona Id. do Destinator: Ciclus							
Observação do Recebimento dos Resíduos							
Resíduo		Justificativa					
Observações Gerais do Destinator							

Este MTR não substitui o CERTIFICADO DE DESTINAÇÃO FINAL - CDF correspondente aos resíduos e rejeitos aqui relacionados

Uma via física deste MTR deve acompanhar o Transportador

Vias eletrônicas automaticamente estarão disponibilizadas para o Gerador, o Transportador, o





INEA - Instituto Estadual do Ambiente

Pagina 1 de 1

MANIFESTO DE TRANSPORTE DE RESÍDUOS E REJEITOS

MTR nº 2106857029



Identificação do Gerador						
Razão Social: 144048 - DIMENSIONAL ENGENHARIA LTDA		CPF/CNPJ: 00.299.904/0001-60				
Endereço: Rua Sete de Setembro, n.º.98		Telefone: (21) 3544-5800	data da emissão: 31/03/2023			
Município: Rio de Janeiro	Estado: RJ	Fax/Tel: (21) 9998-61400				
Nome do Responsável pela Emissão		Cargo:				
Edson Luis da Silva Mendes		Técnico de edificações	nome e assinatura do responsável			
Identificação do Transportador						
Razão Social: 99117 - ECO AMBIENTAL COMÉRCIO E TRANSPORTE DE RESÍDUOS LTDA		CPF/CNPJ: 34.565.783/0001-72				
Endereço: Rua Cardoso Quintão, n.º.651		Telefone: (21) 9702-68316	data do transporte: 06/04/2023			
Município: Rio de Janeiro	Estado: RJ	Fax/Tel: (21) 9702-68316				
Nome do Motorista		Placa do Veículo				
MARCELO		KOX3863	nome e assinatura do responsável			
Identificação do Destinador						
Razão Social: 23241 - CICLUS AMBIENTAL DO BRASIL S.A.		CPF/CNPJ: 10.319.900/0005-83				
Endereço: Rua Carlos Seidl, n.º.1338		Telefone :	data do recebimento: 06/04/2023			
Município: Rio de Janeiro	Estado: RJ	Fax/Tel :				
Nome do Responsável pelo Recebimento		Cargo:				
CLAUDIO TORRES		OPERADOR DE BALANÇA	nome e assinatura do responsável			
Observações do Gerador						
Nº Contrato 06/2023 ECOBARREIRA - RIO MERITI Endereço de retirada do material: Rodovia Washington Luiz , SN, Duque de Caxias, Rio de Janeiro						
Identificação dos Resíduos -----						
Item. Código IBAMA e Denominação	Estado Físico	Classe	Acondicionamento	Qtde	Unidade	Tecnologia
1. 200399 - Resíduos urbanos e equiparados não anteriormente especificados	Sólido	IIA	E08 - Caçamba Aberta	7,28000	Tonelada	Estação de Transferência de RSU
Descrição int. do Gerador: Rio Meriti Id. do Gerador: Dimensiona Id. do Destinador: Ciclus						
Observação do Recebimento dos Resíduos						
Resíduo	Justificativa					
Observações Gerais do Destinador						

Este MTR não substitui o CERTIFICADO DE DESTINAÇÃO FINAL - CDF correspondente aos resíduos e rejeitos aqui relacionados

Uma via física deste MTR deve acompanhar o Transportador

Vias eletrônicas automaticamente estarão disponibilizadas para o Gerador, o Transportador, o





INEA - Instituto Estadual do Ambiente

Pagina 1 de 1

MANIFESTO DE TRANSPORTE DE RESIDUOS E REJEITOS

MTR nº 2106887244



Identificação do Gerador

Razão Social: 144048 - DIMENSIONAL ENGENHARIA LTDA		CPF/CNPJ: 00.299.904/0001-60
Endereço: Rua Sete de Setembro, n.º.98	Telefone: (21) 3544-5800	data da emissão: 03/04/2023
Município: Rio de Janeiro	Estado: RJ	
Nome do Responsável pela Emissão	Fax/Tel: (21) 9998-61400	
JOSYELEN MARINHO PINHEIRO MESCOLIN	Cargo: ESTAGIÁRIA	nome e assinatura do responsável

Identificação do Transportador

Razão Social: 99117 - ECO AMBIENTAL COMÉRCIO E TRANSPORTE DE RESÍDUOS LTDA		CPF/CNPJ: 34.565.783/0001-72
Endereço: Rua Cardoso Quintão, n.º.651	Telefone: (21) 9702-68316	data do transporte: 05/04/2023
Município: Rio de Janeiro	Estado: RJ	
Nome do Motorista	Fax/Tel: (21) 9702-68316	
JOSE	Placa do Veículo	nome e assinatura do responsável
	LPM0842	

Identificação do Destinator

Razão Social: 23241 - CICLUS AMBIENTAL DO BRASIL S.A.		CPF/CNPJ: 10.319.900/0005-83
Endereço: Rua Carlos Seidl, n.º.1338	Telefone :	data do recebimento: 05/04/2023
Município: Rio de Janeiro	Estado: RJ	
Nome do Responsável pelo Recebimento	Fax/Tel :	
CLAUDIO TORRES	Cargo:	nome e assinatura do responsável
	OPERADOR DE BALANÇA	

Observações do Gerador

Nº Contrato: 06/2023

ECOBARREIRA - RIO MERITI

Endereço de retirada do material: Rodovia Washington Luiz, SN, Duque de Caxias, Rio de Janeiro

Identificação dos Resíduos -----

Item.	Código IBAMA e Denominação	Estado Físico	Classe	Acondicionamento	Qtde	Unidade	Tecnologia
1.	200399 - Resíduos urbanos e equiparados não anteriormente especificados	Sólido	IIA	E08 - Caçamba Aberta	7,96000	Tonelada	Estação de Transferência de RSU

Descrição int. do Gerador: Rio Meriti

Id. do Gerador: Dimensiona

Id. do Destinator: Ciclus

Observação do Recebimento dos Resíduos

Resíduo	Justificativa
Observações Gerais do Destinator	

Este MTR não substitui o CERTIFICADO DE DESTINAÇÃO FINAL - CDF correspondente aos resíduos e rejeitos aqui relacionados

Uma via física deste MTR deve acompanhar o Transportador

Vias eletrônicas automaticamente estarão disponibilizadas para o Gerador, o Transportador, o





INEA - Instituto Estadual do Ambiente

Pagina 1 de 1

MANIFESTO DE TRANSPORTE DE RESIDUOS E REJEITOS

MTR nº 2106947590



Identificação do Gerador

Razão Social: 144048 - DIMENSIONAL ENGENHARIA LTDA		CPF/CNPJ: 00.299.804/0001-60
Endereço: Rua Sete de Setembro, nº 98	Telefone: (21) 3544-5800	data da emissão: 11/04/2023
Município: Rio de Janeiro	Estado: RJ	
Nome do Responsável pela Emissão: JOSYELEN MARINHO PINHEIRO MESCOLIN	Cargo: ESTAGIÁRIA	

Identificação do Transportador

Razão Social: 99117 - ECO AMBIENTAL COMERCIO E TRANSPORTE DE RESIDUOS LTDA		CPF/CNPJ: 34.565.783/0001-72
Endereço: Rua Cardoso Quintão, nº 651	Telefone: (21) 9702-68316	data do transporte: 11/04/23
Município: Rio de Janeiro	Estado: RJ	
Nome do Motorista	Placa do Veículo	

Identificação do Destinator

Razão Social: 23241 - CICLUS AMBIENTAL DO BRASIL S.A.		CPF/CNPJ: 10.319.900/0005-83
Endereço: Rua Carlos Seidl, nº 1338	Telefone:	data do recebimento: 11/04/23
Município: Rio de Janeiro	Estado: RJ	
Nome do Responsável pelo Recebimento	Cargo:	

Observações do Gerador

Nº Contrato: 06/2023
ECOBARREIRA - RIO MERITI
Endereço de retirada do material: Rodovia Washington Luiz, SN, Duque de Caxias, Rio de Janeiro

Identificação dos Resíduos -----

Item	Código IBAMA e Denominação	Estado Físico	Classe	Acondicionamento	Qtde	Unidade	Tecnologia
1	200399 - Resíduos urbanos e equiparados não anteriormente especificados	Sólido	IIA	E08 - Caçamba Aberta	20.76000	Tonelada	Aterro

Descrição int. do Gerador: Rio Meriti
Int. do Gerador: Dimensional
Id. do Destinator: Ciclus

9470

Observação do Recebimento dos Resíduos

Resíduo	Justificativa
Observações Gerais do Destinator	

Este MTR não substitui o CERTIFICADO DE DESTINAÇÃO FINAL - CDF correspondente aos resíduos e rejeitos aqui relacionados

Uma via física deste MTR deve acompanhar o Transportador

Vias eletrônicas automaticamente estarão disponibilizadas para o Gerador, o Transportador, o





INEA - Instituto Estadual do Ambiente

Pagina 1 de 1

MANIFESTO DE TRANSPORTE DE RESÍDUOS E REJEITOS

MTR nº 2106958500



Identificação do Gerador

Razão Social: 144048 - DIMENSIONAL ENGENHARIA LTDA		CPF/CNPJ: 00.299.904/0001-60
Endereço: Rua Sete de Setembro, n.º 98	Telefone: (21) 3544-5800	data da emissão: 12/04/2023
Município: Rio de Janeiro	Estado: RJ	Fax/Tel: (21) 9998-61400
Nome do Responsável pela Emissão	Cargo:	nome e assinatura do responsável
JOSYELEN MARINHO PINHEIRO MESCOLIN	ESTAGIÁRIA	

Identificação do Transportador

Razão Social: 99117 - ECO AMBIENTAL COMÉRCIO E TRANSPORTE DE RESÍDUOS LTDA		CPF/CNPJ: 34.565.783/0001-72
Endereço: Rua Cardoso Quintão, n.º 651	Telefone: (21) 9702-68316	data do transporte: 12/04/23
Município: Rio de Janeiro	Estado: RJ	Fax/Tel: (21) 9702-68316
Nome do Motorista	Placa do Veículo	nome e assinatura do responsável

Identificação do Destinatário

Razão Social: 23241 - CICLUS AMBIENTAL DO BRASIL S.A.		CPF/CNPJ: 10.319.900/0005-83
Endereço: Rua Carlos Seidl, n.º 1338	Telefone:	data do recebimento:
Município: Rio de Janeiro	Estado: RJ	Fax/Tel:
Nome do Responsável pelo Recebimento	Cargo:	nome e assinatura do responsável

Observações do Gerador

Nº Contrato: 06/2023
 ECOBARREIRA - RIO MERITI
 Endereço de retirada do material: Rodovia Washington Luiz, SN, Duque de Caxias, Rio de Janeiro

Identificação dos Resíduos -----

Item	Código IBAMA e Denominação	Estado Físico	Classe	Acondicionamento	Qtde	Unidade	Tecnologia
1	200399 - Resíduos urbanos e equiparados não anteriormente especificados	Sólido	IIA	E08 - Caçamba Aberta	20.94600	Tonelada	Aterro

Descrição int. do Gerador: Rio Meriti
 Id. do Gerador: Dimensiona
 Id. do Destinatário: Ciclus

9790

Observação do Recebimento dos Resíduos

Resíduo	Justificativa
Observações Gerais do Destinatário	

Este MTR não substitui o CERTIFICADO DE DESTINAÇÃO FINAL - CDF correspondente aos resíduos e rejeitos aqui relacionados

Uma via física deste MTR deve acompanhar o Transportador

Vias eletrônicas automaticamente estarão disponibilizadas para o Gerador, o Transportador, o





INEA - Instituto Estadual do Ambiente



10/04
10:25

Página 1 de 1

MANIFESTO DE TRANSPORTE DE RESÍDUOS E REJEITOS

MTR nº 2106935079

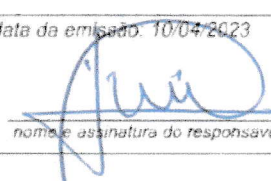

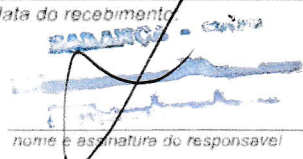
Identificação do Gerador						
Razão Social: 144048 - DIMENSIONAL ENGENHARIA LTDA		CPF/CNPJ: 00.299.904/0001-60				
Endereço: Rua Sete de Setembro, nº 98	Telefone: (21) 3544-5800	data da emissão: 10/04/2023  nome e assinatura do responsável				
Município: Rio de Janeiro	Estado: RJ					
Nome do Responsável pela Emissão	Cargo:					
JOSYELEN MARINHO PINHEIRO MESCOLIN	ESTAGIÁRIA					
Identificação do Transportador						
Razão Social: 99117 - ECO AMBIENTAL COMERCIO E TRANSPORTE DE RESÍDUOS LTDA		CPF/CNPJ: 34.565.783/0001-72				
Endereço: Rua Cardoso Quintão, nº 651	Telefone: (21) 9702-68316	data do transporte: 10/04/23  nome e assinatura do responsável				
Município: Rio de Janeiro	Estado: RJ					
Nome do Motorista	Placa do Veículo					
Identificação do Destinatador						
Razão Social: 23241 - CICLUS AMBIENTAL DO BRASIL S.A.		CPF/CNPJ: 10.319.900/0005-83				
Endereço: Rua Carlos Seidl, nº 1338	Telefone:	data do recebimento: 10/04/23  nome e assinatura do responsável				
Município: Rio de Janeiro	Estado: RJ					
Nome do Responsável pelo Recebimento	Cargo:					
Observações do Gerador						
Nº Contrato: 06/2023 ECOBARREIRA - CANAL DO CUNHA Endereço de retirada: Rua Projetada, SN, Complexo da Mare, Rio de Janeiro						
Identificação dos Resíduos -----						
Item, Código IBAMA e Denominação	Estado Físico	Classe	Acondicionamento	Qtde	Unidade	Tecnologia
1 200399 - Resíduos urbanos e equiparados não anteriormente especificados	Sólido	IIA	E06 - Caçamba Aberta	21,00000	Tonelada	Estação de Transferência de RSU
Descrição Int. do Gerador: Canal do Cunha Id. do Gerador: Dimensional Id. do Destinatador: Ciclus				6570		
Observação do Recebimento dos Resíduos						
Resíduo	Justificativa					
Observações Gerais do Destinatador						

Este MTR não substitui o CERTIFICADO DE DESTINAÇÃO FINAL - CDF correspondente aos resíduos e rejeitos aqui relacionados

Uma via física deste MTR deve acompanhar o Transportador

Vias eletrônicas automaticamente estarão disponibilizadas para o Gerador, o Transportador, o





INEA - Instituto Estadual do Ambiente

Pagina 1 de 1

MANIFESTO DE TRANSPORTE DE RESÍDUOS E REJEITOS

MTR nº 2106947559



Identificação do Gerador

Razão Social: 144048 - DIMENSIONAL ENGENHARIA LTDA		CPF/CNPJ: 00.299.904/0001-60
Endereço: Rua Sete de Setembro, nº 98	Telefone: (21) 3544-5800	data da emissão: 11/04/2023
Município: Rio de Janeiro	Estado: RJ	
Nome do Responsável pela Emissão: JOSYELEN MARINHO PINHEIRO MESCOLIN	Cargo: ESTAGIÁRIA	

Identificação do Transportador

Razão Social: 99117 - ECO AMBIENTAL COMERCIO E TRANSPORTE DE RESÍDUOS LTDA		CPF/CNPJ: 34.565.783/0001-72
Endereço: Rua Cardoso Quintão, nº 651	Telefone: (21) 9702-68316	data do transporte: 11/04/23
Município: Rio de Janeiro	Estado: RJ	
Nome do Motorista	Placa do Veículo	

Identificação do Destinatário

Razão Social: 23241 - CICLUS AMBIENTAL DO BRASIL S.A.		CPF/CNPJ: 10.319.900/0005-83
Endereço: Rua Carlos Seidl, nº 1338	Telefone:	data do recebimento:
Município: Rio de Janeiro	Estado: RJ	
Nome do Responsável pelo Recebimento	Cargo:	

Observações do Gerador

Nº Contrato: 06/2023
ECOBARREIRA - CANAL DO CUNHA
Endereço de retirada: Rua Projetada, SN, Complexo da Mare, Rio de Janeiro

Identificação dos Resíduos -----

Item	Código IBAMA e Denominação	Estado Físico	Classe	Acondicionamento	Qtde	Unidade	Tecnologia
1	200399 - Resíduos urbanos e equiparados não anteriormente especificados	Sólido	IIA	E06 - Caçamba Aberta	20.46000	Tonelada	Estação de Transferência de RSU

Descrição Int. do Gerador: Canal do Cunha
Id. do Gerador: Dimensional
Id. do Destinatário: Ciclus

4950

Observação do Recebimento dos Resíduos

Resíduo	Justificativa
Observações Gerais do Destinatário	

Este MTR não substitui o CERTIFICADO DE DESTINAÇÃO FINAL - CDF correspondente aos resíduos e rejeitos aqui relacionados

Uma via física deste MTR deve acompanhar o Transportador

Vias eletrônicas automaticamente estarão disponibilizadas para o Gerador, o Transportador, o





INEA - Instituto Estadual do Ambiente

Pagina 1 de 1

MANIFESTO DE TRANSPORTE DE RESIDUOS E REJEITOS

MTR nº 2106939612



Identificação do Gerador

Razão Social: 144048 - DIMENSIONAL ENGENHARIA LTDA		CPF/CNPJ: 00.299.904/0001-60
Endereço: Rua Sete de Setembro, n.º 98	Telefone: (21) 3544-5800	data da emissão: 10/04/2023
Município: Rio de Janeiro	Estado: RJ	
Nome do Responsável pela Emissão: JOSYELEN MARINHO PINHEIRO MESCOLIN	Cargo: ESTAGIÁRIA	

Identificação do Transportador

Razão Social: 99117 - ECO AMBIENTAL COMERCIO E TRANSPORTE DE RESIDUOS LTDA		CPF/CNPJ: 34.565.783/0001-72
Endereço: Rua Cardoso Quintão, n.º 651	Telefone: (21) 9702-68316	data do transporte: 11/10/23
Município: Rio de Janeiro	Estado: RJ	
Nome do Motorista	Placa do Veículo	

Identificação do Destinatário

Razão Social: 23241 - CICLUS AMBIENTAL DO BRASIL S.A.		CPF/CNPJ: 10.319.900/0005-83
Endereço: Rua Carlos Seidl, n.º 1338	Telefone:	data do recebimento: 11/10/23
Município: Rio de Janeiro	Estado: RJ	
Nome do Responsável pelo Recebimento	Cargo:	

Observações do Gerador

Nº Contrato: 06/2023
 ECOBARREIRA - RIO IRAJA
 Endereço de retirada do material, R. do Alho 1113, antigo estacionamento do mercado Macro, Mercado São Sebastião, Penha Circular, RJ.

Identificação dos Resíduos -----

Item	Código IBAMA e Denominação	Estado Físico	Classe	Acondicionamento	Qtd	Unidade	Tecnologia
1	200339 - Resíduos urbanos e equiparados não anteriormente especificados	Sólido	IIA	E08 - Caçamba Aberta	21.00000	Tonelada	Aterro

8920

Descrição int. do Gerador: Rua Irajá
 Id. do Gerador: Dimensional
 Id. do Destinatário: Ciclus

Observação do Recebimento dos Resíduos

Resíduo	Justificativa
Observações Gerais do Destinatário	

Este MTR não substitui o CERTIFICADO DE DESTINAÇÃO FINAL - CDF correspondente aos resíduos e rejeitos aqui relacionados

Uma via física deste MTR deve acompanhar o Transportador

Vias eletrônicas automaticamente estarão disponibilizadas para o Gerador, o Transportador, o





INEA - Instituto Estadual do Ambiente

Pagina 1 de 1

MANIFESTO DE TRANSPORTE DE RESÍDUOS E REJEITOS

MTR nº 2106950651



Identificação do Gerador							
Razão Social: 144048 - DIMENSIONAL ENGENHARIA LTDA		CPF/CNPJ: 00.299.904/0001-60					
Endereço: Rua Sete de Setembro, n.º 98	Telefone: (21) 3544-5800	data da emissão: 11/04/2023					
Município: Rio de Janeiro	Estado: RJ	Fax/Tel: (21) 9998-61400					
Nome do Responsável pela Emissão	Cargo:	nome e assinatura do responsável					
JOSYLEN MARINHO PINHEIRO MESCOLIN	ESTAGIÁRIA						
Identificação do Transportador							
Razão Social: 99117 - ECO AMBIENTAL COMERCIO E TRANSPORTE DE RESÍDUOS LTDA		CPF/CNPJ: 34.565.783/0001-72					
Endereço: Rua Cardoso Quintão, n.º 651	Telefone: (21) 9702-68316	data do transporte: 11/04/23					
Município: Rio de Janeiro	Estado: RJ	Fax/Tel: (21) 9702-68316					
Nome do Motorista	Placa do Veículo	nome e assinatura do responsável					
		Igor Pinho					
Identificação do Destinator							
Razão Social: 23241 - CICLUS AMBIENTAL DO BRASIL S.A.		CPF/CNPJ: 10.319.900/0005-83					
Endereço: Rua Carlos Seidl, n.º 1338	Telefone:	data do recebimento:					
Município: Rio de Janeiro	Estado: RJ	Fax/Tel:					
Nome do Responsável pelo Recebimento	Cargo:	nome e assinatura do responsável					
		MARCELO - CEF					
Observações do Gerador							
Nº Contrato: 06/2023 ECOBARREIRA - RIO IGUAÇU Endereço de retirada: ponto de referência Av. Governador Leonel de Moura Brizola, 333 próximo a um galpão Irmãos Ribeiro - Rio de Janeiro							
Identificação dos Resíduos -----							
Item	Código IBAMA e Denominação	Estado Físico	Classe	Acondicionamento	Qtd	Unidade	Tecnologia
1	200394 - Resíduos urbanos e equipados não anteriormente especificados	Sólido	IIA	E08 - Caçamba Aberta	21.00600	Tonelada	Aterro
Descrição int. do Gerador: Rio Iguaçu Id. do Gerador: Dimensional Id. do Destinator: Ciclus					9.130		
Observação do Recebimento dos Resíduos							
Resíduo		Justificativa					
Observações Gerais do Destinator							

Este MTR não substitui o CERTIFICADO DE DESTINAÇÃO FINAL - CDF correspondente aos resíduos e rejeitos aqui relacionados

Uma via física deste MTR deve acompanhar o Transportador

Vias eletrônicas automaticamente estarão disponibilizadas para o Gerador, o Transportador, o





INEA - Instituto Estadual do Ambiente

Pagina 1 de 1

MANIFESTO DE TRANSPORTE DE RESÍDUOS E REJEITOS

MTR nº 2106958610



Identificação do Gerador

Razão Social: 144048 - DIMENSIONAL ENGENHARIA LTDA		CPF/CNPJ: 00.299.904/0001-60
Endereço: Rua Sete de Setembro, nº 98	Telefone: (21) 3544-5800	data da emissão: 12/04/2023
Município: Rio de Janeiro	Estado: RJ	Fax/Tel: (21) 9998-61400
Nome do Responsável pela Emissão	Cargo	nome e assinatura do responsável
JOSYELEN MARINHO PINHEIRO MÊSCOLIN	ESTAGIÁRIA	

Identificação do Transportador

Razão Social: 99117 - ECO AMBIENTAL COMÉRCIO E TRANSPORTE DE RESÍDUOS LTDA		CPF/CNPJ: 34.565.783/0001-72
Endereço: Rua Cardoso Quintão, nº 651	Telefone: (21) 9702-68316	data do transporte: 12/04/23
Município: Rio de Janeiro	Estado: RJ	Fax/Tel: (21) 9702-68316
Nome do Motorista	Placa do Veículo	nome e assinatura do responsável

Identificação do Destinador

Razão Social: 23241 - CICLUS AMBIENTAL DO BRASIL S.A		CPF/CNPJ: 10.319.900/0005-83
Endereço: Rua Carlos Seidl, nº 1338	Telefone:	data do recebimento:
Município: Rio de Janeiro	Estado: RJ	Fax/Tel:
Nome do Responsável pelo Recebimento	Cargo:	nome e assinatura do responsável

Observações do Gerador

Nº Contrato: 06/2023
 ECOBARREIRA - RIO MERITI
 Endereço de retirada do material: Rodovia Washington Luiz, SN, Duque de Caxias, Rio de Janeiro

Identificação dos Resíduos -----

Item, Código IBAMA e Denominação	Estado Físico	Classe	Acondicionamento	Qtde	Unidade	Tecnologia
1. 200399 - Resíduos urbanos e equiparados não anteriormente especificados	Sólido	IIA	E08 - Caçamba Aberta	20,95800	Tonelada	Aterro
Descrição int. do Gerador: Rio Meriti Id. do Gerador: Dimensional Id. do Destinador: Ciclus				8830		

Observação do Recebimento dos Resíduos

Resíduo	Justificativa
Observações Gerais do Destinador	

Este MTR não substitui o CERTIFICADO DE DESTINAÇÃO FINAL - CDF correspondente aos resíduos e rejeitos aqui relacionados

Uma via física deste MTR deve acompanhar o Transportador

Vias eletrônicas automaticamente estarão disponibilizadas para o Gerador, o Transportador, o





INEA - Instituto Estadual do Ambiente

Pagina 1 de 1

MANIFESTO DE TRANSPORTE DE RESÍDUOS E REJEITOS

MTR nº 2106947484



Identificação do Gerador							
Razão Social: 144048 - DIMENSIONAL ENGENHARIA LTDA		CPF/CNPJ: 00.299.904/0001-60					
Endereço: Rua Sete de Setembro, n.º 98	Telefone: (21) 3544-5800	data da emissão: 11/04/2023					
Município: Rio de Janeiro	Estado: RJ	Fax/Tel: (21) 9998-61400					
Nome do Responsável pela Emissão	Cargo:	nome e assinatura do responsável					
JOSYELEN MARINHO PINHEIRO MESCOLIN	ESTAGIÁRIA						
Identificação do Transportador							
Razão Social: 99117 - ECO AMBIENTAL COMERCIO E TRANSPORTE DE RESÍDUOS LTDA		CPF/CNPJ: 34.565.783/0001-72					
Endereço: Rua Cardoso Quintão, n.º 651	Telefone: (21) 9702-68316	data do transporte: 13/04/23					
Município: Rio de Janeiro	Estado: RJ	Fax/Tel: (21) 9702-68316					
Nome do Motorista	Placa do Veículo	nome e assinatura do responsável					
Identificação do Destinador							
Razão Social: 23241 - CICLUS AMBIENTAL DO BRASIL S.A.		CPF/CNPJ: 10.319.900/0005-83					
Endereço: Rua Carlos Seidl, n.º 1338	Telefone:	data do recebimento:					
Município: Rio de Janeiro	Estado: RJ	Fax/Tel:					
Nome do Responsável pelo Recebimento	Cargo:	nome e assinatura do responsável					
Observações do Gerador							
Nº Contrato: 06/2023 ECOBARREIRA - RIO IRAJA Endereço de retirada do material: R. do Alho 1113, antigo estacionamento do mercado Macro, Mercado São Sebastião, Penha Circular, RJ.							
Identificação dos Resíduos							
Item	Código IBAMA e Denominação	Estado Físico	Classe	Acondicionamento	Qtde	Unidade	Tecnologia
1	2106399 - Resíduos urbanos e equiparados não anteriormente especificados	Sólido	IIA	E08 - Caçamba Aberta	20.70000	Tonelada	Aterro
Descrição int. do Gerador: Rio Irajá Id. do Gerador: Dimensional Id. do Destinador: Ciclus					8720		
Observação do Recebimento dos Resíduos							
Resíduo		Justificativa					
Observações Gerais do Destinador							

Este MTR não substitui o CERTIFICADO DE DESTINAÇÃO FINAL - CDF correspondente aos resíduos e rejeitos aqui relacionados

Uma via física deste MTR deve acompanhar o Transportador

Vias eletrônicas automaticamente estarão disponibilizadas para o Gerador, o Transportador, o





INEA - Instituto Estadual do Ambiente

Pagina 1 de 1

MANIFESTO DE TRANSPORTE DE RESÍDUOS E REJEITOS

MTR nº 2106958637



Identificação do Gerador

Razão Social: 144048 - DIMENSIONAL ENGENHARIA LTDA		CPF/CNPJ: 00.299.904/0001-60
Endereço: Rua Sete de Setembro, nº 98	Telefone: (21) 3544-5800	data da emissão: 12/04/2023 nome e assinatura do responsável
Município: Rio de Janeiro	Estado: RJ	
Nome do Responsável pela Emissão: JOSYELEN MARINHO PINHEIRO MESCOLIN	Cargo: ESTAGIÁRIA	

Identificação do Transportador

Razão Social: 99117 - ECO AMBIENTAL COMERCIO E TRANSPORTE DE RESÍDUOS LTDA		CPF/CNPJ: 34.565.783/0001-72
Endereço: Rua Cardoso Quintão, nº 651	Telefone: (21) 9702-68316	data do transporte: 13/04/23 nome e assinatura do responsável
Município: Rio de Janeiro	Estado: RJ	
Nome do Motorista	Placa do Veículo	

Identificação do Destinatário

Razão Social: 23241 - CICLUS AMBIENTAL DO BRASIL S.A.		CPF/CNPJ: 10.319.900/0001-83
Endereço: Rua Carlos Seidl, nº 1338	Telefone:	data do recebimento: nome e assinatura do responsável
Município: Rio de Janeiro	Estado: RJ	
Nome do Responsável pelo Recebimento	Cargo:	

Observações do Gerador

Nº Contrato: 06/2023
 ECOBARREIRA - RIO MERITI
 Endereço de retirada do material: Rodovia Washington Luiz, SN, Duque de Caxias, Rio de Janeiro

Identificação dos Resíduos -----

Item	Código IBAMA e Denominação	Estado Físico	Classe	Acondicionamento	Qtde	Unidade	Tecnologia
1	200399 - Resíduos urbanos e equiparados não anteriormente especificados	Sólido	IIA	E08 - Caçamba Aberta	21.00600	Tonelada	Aterro

Descrição int. do Gerador: Rio Meriti
 Id. do Gerador: Dimensional
 Id. do Destinatário: Ciclus

8240

Observação do Recebimento dos Resíduos

Resíduo	Justificativa
Observações Gerais do Destinatário	

Este MTR não substitui o CERTIFICADO DE DESTINAÇÃO FINAL - CDF correspondente aos resíduos e rejeitos aqui relacionados

Uma via física deste MTR deve acompanhar o Transportador

Vias eletrônicas automaticamente estarão disponibilizadas para o Gerador, o Transportador, o





INEA - Instituto Estadual do Ambiente

Pagina 1 de 1

MANIFESTO DE TRANSPORTE DE RESIDUOS E REJEITOS

MTR nº 2106975169



Identificação do Gerador

Razão Social: 144048 - DIMENSIONAL ENGENHARIA LTDA		CPF/CNPJ: 00.299.904/0001-60
Endereço: Rua Sete de Setembro, nº 98	Telefone: (21) 3544-5800	data da emissão: 13/04/2023
Município: Rio de Janeiro	Estado: RJ	Fax/Tel: (21) 9998-61400
Nome do Responsável pela Emissão	Cargo:	nome e assinatura do responsável
JOSYELEN MARINHO PINHEIRO MESCOLIN	ESTAGIÁRIA	

Identificação do Transportador

Razão Social: 99117 - ECO AMBIENTAL COMERCIO E TRANSPORTE DE RESIDUOS LTDA		CPF/CNPJ: 34.565.783/0001-72
Endereço: Rua Cardoso Quintão, nº 651	Telefone: (21) 9702-68316	data do transporte: 13/04/23
Município: Rio de Janeiro	Estado: RJ	Fax/Tel: (21) 9702-68316
Nome do Motorista	Placa do Veículo	nome e assinatura do responsável

Identificação do Destinador

Razão Social: 23241 - CICLUS AMBIENTAL DO BRASIL S.A.		CPF/CNPJ: 10.319.900/0005-83
Endereço: Rua Carlos Seidl, nº 1338	Telefone:	data do recebimento:
Município: Rio de Janeiro	Estado: RJ	Fax/Tel:
Nome do Responsável pelo Recebimento	Cargo:	nome e assinatura do responsável

Observações do Gerador

Nº Contrato: 06/2023
 ECOBARREIRA - RIO IGUAÇU
 Endereço de retirada: ponto de referência Av. Governador Leonel de Moura Brizola, 333 próximo a um galpão Irmãos Ribeiro - Rio de Janeiro

Identificação dos Resíduos -----

Item	Código IBAMA e Denominação	Estado Físico	Classe	Acondicionamento	Qtde	Unidade	Tecnologia
1	200399 - Resíduos urbanos e equiparados não anteriormente especificados	Sólido	IIA	E05 - Caçamba Aberta	21.01800	Tonelada	Aterro

Descrição Int. do Gerador: Rio Iguaçu
 Id. do Gerador: Dimensional
 Id. do Destinador: Ciclus

9390

Observação do Recebimento dos Resíduos

Resíduo	Justificativa
Observações Gerais do Destinador	



Este MTR não substitui o CERTIFICADO DE DESTINAÇÃO FINAL - CDF correspondente aos resíduos e rejeitos aqui relacionados

Uma via física deste MTR deve acompanhar o Transportador

Vias eletrônicas automaticamente estarão disponibilizadas para o Gerador, o Transportador, o

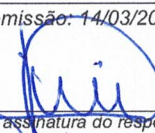

MANIFESTO DE TRANSPORTE DE RESÍDUOS E REJEITOS**MTR nº 2106701803**

Identificação do Gerador							
Razão Social: 144048 - DIMENSIONAL ENGENHARIA LTDA					CPF/CNPJ: 00.299.904/0001-60		
Endereço: Rodovia Washington Luiz, n.º S/N			Telefone: (21) 3544-5800		data da emissão: 14/03/2023		
Município: Duque de Caxias		Estado: RJ		Fax/Tel: (21) 9998-61400		 nome e assinatura do responsável	
Nome do Responsável pela Emissão JOSYELEN MARINHO PINHEIRO MESCOLIN			Cargo: ESTAGIÁRIA				
Identificação do Transportador							
Razão Social: 50700 - DELURB AMBIENTAL LTDA					CPF/CNPJ: 24.219.106/0001-49		
Endereço: Rua Sete de Setembro, n.º 98			Telefone: (21) 3819-6731		data do transporte: 15/03/23		
Município: Rio de Janeiro		Estado: RJ		Fax/Tel: (21) 3819-6731		 nome e assinatura do responsável	
Nome do Motorista ALEXANDRE			Placa do Veículo KRN 4804				
Identificação do Destinatário							
Razão Social: 63313 - COOPERATIVA DE TRABALHO DE CATADORES E CATADORAS DE DUQUE DE CAXIAS - CTR CAXIAS					CPF/CNPJ: 24.685.876/0001-87		
Endereço: Avenida Monte Castelo, n.º 1339			Telefone: (21) 3651-6599		data do recebimento:		
Município: Duque de Caxias		Estado: RJ		Fax/Tel: (21) 3651-5631		 CNPJ: 24.685.876/0001-87 CI N.º: 055/2018 LO N.º: 055/2018 nome e assinatura do responsável	
Nome do Responsável pelo Recebimento			Cargo:				
Observações do Gerador							
CONTRATO N.º 06/2023 - INEA							
Identificação dos Resíduos -----							
Item	Código IBAMA e Denominação	Estado Físico	Classe	Acondicionamento	Qtde	Unidade	Tecnologia
1.	170904 - Mistura de resíduos de construção e demolição não abrangidos em 17 09 01 (*), 17 09 02 (*) e 17 09 03 (*)	Sólido	IIA	E08 - Caçamba Aberta	5,50000	Tonelada	Aterro
Descrição int. do Gerador: Rio Meriti Id. do Gerador: Dimensiona Id. do Destinatário: Cooperativa							
Observação do Recebimento dos Resíduos							
Resíduo		Justificativa					
Observações Gerais do Destinatário							

Este MTR não substitui o CERTIFICADO DE DESTINAÇÃO FINAL - CDF correspondente aos resíduos e rejeitos aqui relacionados

Uma via física deste MTR deve acompanhar o Transportador

Vias eletrônicas automaticamente estarão disponibilizadas para o Gerador, o Transportador, o

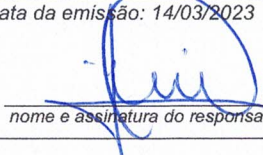

MANIFESTO DE TRANSPORTE DE RESIDUOS E REJEITOS**MTR nº 2106701856**

Identificação do Gerador						
Razão Social: 144048 - DIMENSIONAL ENGENHARIA LTDA		CPF/CNPJ: 00.299.904/0001-60				
Endereço: Rodovia Washington Luiz, n.º.S/N	Telefone: (21) 3544-5800	data da emissão: 14/03/2023 				
Município: Duque de Caxias	Estado: RJ					
Nome do Responsável pela Emissão	Cargo:					
JOSYELEN MARINHO PINHEIRO MESCOLIN	ESTAGIÁRIA	nome e assinatura do responsável				
Identificação do Transportador						
Razão Social: 50700 - DELURB AMBIENTAL LTDA		CPF/CNPJ: 24.219.106/0001-49				
Endereço: Rua Sete de Setembro, n.º.98	Telefone: (21) 3819-6731	data do transporte: 15/03/23 				
Município: Rio de Janeiro	Estado: RJ					
Nome do Motorista	Placa do Veículo					
ALEXANDRE	KEN4B04	nome e assinatura do responsável				
Identificação do Destinador						
Razão Social: 63313 - COOPERATIVA DE TRABALHO DE CATADORES E CATADORAS DE DUQUE DE CAXIAS - CTR CAXIAS		CPF/CNPJ: 24.685.876/0001-87				
Endereço: Avenida Monte Castelo, n.º.1339	Telefone: (21) 3651-6599	data do recebimento:  CNPJ: 24.685.876/0001-8 CI N.º: 055/2018 LO N.º: 055/2018 nome e assinatura do responsável				
Município: Duque de Caxias	Estado: RJ					
Nome do Responsável pelo Recebimento	Cargo:					
Observações do Gerador						
CONTRATO Nº 06/2023 - INEA						
Identificação dos Resíduos -----						
Item. Código IBAMA e Denominação	Estado Físico	Classe	Acondicionamento	Qtde	Unidade	Tecnologia
1. 170904 - Mistura de resíduos de construção e demolição não abrangidos em 17 09 01 (*), 17 09 02 (*) e 17 09 03 (*) Descrição int. do Gerador: Rio Meriti Id. do Gerador: Dimensiona Id. do Destinador: Cooperativa	Sólido	IIA	E08 - Caçamba Aberta	5,65000	Tonelada	Aterro
Observação do Recebimento dos Resíduos						
Resíduo	Justificativa					
Observações Gerais do Destinador						

Este MTR não substitui o CERTIFICADO DE DESTINAÇÃO FINAL - CDF correspondente aos resíduos e rejeitos aqui relacionados

Uma via física deste MTR deve acompanhar o Transportador

Vias eletrônicas automaticamente estarão disponibilizadas para o Gerador, o Transportador, o



MANIFESTO DE TRANSPORTE DE RESIDUOS E REJEITOS**MTR nº 2106837523**

Identificação do Gerador		
Razão Social: 144048 - DIMENSIONAL ENGENHARIA LTDA		CPF/CNPJ: 00.299.904/0001-60
Endereço: Rua Sete de Setembro, n.º.98	Telefone: (21) 3544-5800	data da emissão: 29/03/2023
Município: Rio de Janeiro	Estado: RJ	Fax/Tel: (21) 9998-61400
Nome do Responsável pela Emissão	Cargo:	nome e assinatura do responsável
JOSYELEN MARINHO PINHEIRO MESCOLIN	ESTAGIÁRIA	
Identificação do Transportador		
Razão Social: 50700 - DELURB AMBIENTAL LTDA		CPF/CNPJ: 24.219.106/0001-49
Endereço: Rua Sete de Setembro, n.º.98	Telefone: (21) 3819-6731	data do transporte:
Município: Rio de Janeiro	Estado: RJ	Fax/Tel: (21) 3819-6731
Nome do Motorista	Placa do Veículo	nome e assinatura do responsável
X Luiz Augusto	KRN 4004	
Identificação do Destinatário		
Razão Social: 23724 - Ciclus Ambiental do Brasil S.A.		CPF/CNPJ: 10.319.900/0002-30
Endereço: Estrada de Santa Rosa, n.º.S/N	Telefone: (21) 3782-6700	data do recebimento: 29 MAR 2023
Município: Seropédica	Estado: RJ	Fax/Tel: (21) 3782-6719
Nome do Responsável pelo Recebimento	Cargo:	nome e assinatura do responsável

Observações do Gerador

Nº Contrato: 06/2023
ECOBARREIRA - RIO MERITI
Endereço de retirada do material: Rodovia Washington Luiz, SN, Duque de Caxias, Rio de Janeiro
Tipos de resíduo: Lixo Flutuante (Lixo comum)

Identificação dos Resíduos

Item	Código IBAMA e Denominação	Estado Físico	Classe	Acondicionamento	Qtde	Unidade	Tecnologia
1.	200301 - Outros resíduos urbanos e equiparados, incluindo misturas de resíduos	Sólido	IIA	E08 - Caçamba Aberta	39,60000	Tonelada	Aterro

Descrição Int. do Gerador: Rio Meriti
Id. do Gerador: Dimensional
Id. do Destinatário: Ciclus

Observação do Recebimento dos Resíduos

Resíduo	Justificativa
Observações Gerais do Destinatário	

VEICULO: KRN4004 ROT/SV: 81130 UNID.: CIR SEROPEDICA
PESO DATA SCL. HORA OPERADOR
ENT.: 27220 KG 29/03/2023 16 09:50:21 LUCIANA GOMES DE SOUZA INTR.
SAI.: 13020 KG 29/03/2023 18 13:08:26 RYAN GOMES DE OLIVEIRA
PESO LÍQUIDO: 14200 KG PREFEITO: 001

2132441

Este MTR não substitui o CERTIFICADO DE DESTINAÇÃO FINAL - CDF correspondente aos resíduos e rejeitos aqui relacionados



Uma via física deste MTR deve acompanhar o Transportador

Vias eletrônicas automaticamente estarão disponibilizadas para o Gerador, o Transportador, o





INEA - Instituto Estadual do Ambiente

Pagina 1 de 1

MANIFESTO DE TRANSPORTE DE RESIDUOS E REJEITOS

MTR nº 2106915120



Identificação do Gerador

Razão Social: 144048 - DIMENSIONAL ENGENHARIA LTDA		CPF/CNPJ: 00.299.904/0001-60
Endereço: Rua Sete de Setembro, n.º 98	Telefone: (21) 3544-5800	data da emissão: 05/04/2023
Município: Rio de Janeiro	Estado: RJ	Fax/Tel: (21) 9998-61400
Nome do Responsável pela Emissão	Cargo:	nome e assinatura do responsável
JOSYELEN MARINHO PINHEIRO MESCOLIN	ESTAGIÁRIA	

Identificação do Transportador

Razão Social: 50700 - DELURB AMBIENTAL LTDA		CPF/CNPJ: 24.219.106/0001-49
Endereço: Rua Sete de Setembro, n.º 98	Telefone: (21) 3819-6731	data do transporte: 05.04.23
Município: Rio de Janeiro	Estado: RJ	Fax/Tel: (21) 3819-6731
Nome do Motorista	Placa do Veículo	nome e assinatura do responsável
Luiz	KQB7178	

Identificação do Destinador

Razão Social: 63313 - COOPERATIVA DE TRABALHO DE CATADORES E CATADORAS DE DUQUE DE CAXIAS - CTR CAXIAS		CPF/CNPJ: 24.685.876/0001-87
Endereço: Avenida Monte Castelo, n.º 1339	Telefone: (21) 3651-6599	data do recebimento:
Município: Duque de Caxias	Estado: RJ	Fax/Tel: (21) 3651-5631
Nome do Responsável pelo Recebimento	Cargo:	nome e assinatura do responsável

Observações do Gerador

Nº Contrato: 06/2023
ECOBARREIRA - RIO MERITI
Endereço da retirada do material: Rodovia Washington Luiz, SN, Duque de Caxias, Rio de Janeiro

Identificação dos Resíduos -----

Item	Código IBAMA e Denominação	Estado Físico	Classe	Acondicionamento	Qtde	Unidade	Tecnologia
1.	200301 - Outros resíduos urbanos e equiparados, incluindo misturas de resíduos	Sólido	IIA	E06 - Caçamba Aberta	6,61700	Tonelada	Aterro
Descrição Int. do Gerador: Rio Meriti Id. do Gerador: Dimensional Id. do Destinador: Cooperativa							

Observação do Recebimento dos Resíduos

Resíduo	Justificativa
Observações Gerais do Destinatador	

Este MTR não substitui o CERTIFICADO DE DESTINAÇÃO FINAL - CDF correspondente aos resíduos e rejeitos aqui relacionados

Uma via física deste MTR deve acompanhar o Transportador

Vias eletrônicas automaticamente estarão disponibilizadas para o Gerador, o Transportador, o





INEA - Instituto Estadual do Ambiente

Pagina 1 de 1

MANIFESTO DE TRANSPORTE DE RESÍDUOS E REJEITOS

MTR nº 2106914673



Identificação do Gerador

Razão Social: 144048 - DIMENSIONAL ENGENHARIA LTDA		CPF/CNPJ: 00.299.904/0001-60
Endereço: Rua Sete de Setembro, nº 98	Telefone: (21) 3544-5800	data de emissão: 05/04/2023
Município: Rio de Janeiro	Estado: RJ	Fax/Tel: (21) 9998-61400
Nome do Responsável pela Emissão	Cargo:	nome e assinatura do responsável
JOSYELEN MARINHO PINHEIRO MESCOLIN	ESTAGIÁRIA	

Identificação do Transportador

Razão Social: 50700 - DELURB AMBIENTAL LTDA		CPF/CNPJ: 24.219.106/0001-49
Endereço: Rua Sete de Setembro, nº 98	Telefone: (21) 3819-6731	data do transporte: 05-04-23
Município: Rio de Janeiro	Estado: RJ	Fax/Tel: (21) 3819-6731
Nome do Motorista	Placa do Veículo	nome e assinatura do responsável
Luiz	KQB1178	

Identificação do Destinatário

Razão Social: 63313 - COOPERATIVA DE TRABALHO DE CATADORES E CATADORAS DE DUQUE DE CAXIAS - CTR CAXIAS		CPF/CNPJ: 24.685.876/0001-87
Endereço: Avenida Monte Castelo, nº 1339	Telefone: (21) 3651-6599	data do recebimento:
Município: Duque de Caxias	Estado: RJ	Fax/Tel: (21) 3651-5631
Nome do Responsável pelo Recebimento	Cargo:	nome e assinatura do responsável
		COOP CTR CAXIAS CNPJ: 24.685.876/0001-87 CINº: 056/2018 LO Nº: 055/2019 AVR Nº: 007/2019

Observações do Gerador

Nº Contrato: 06/2023
 ECOBARREIRA - RIO IRAJA
 Endereço de retirada do material: R. do Alho 1113, antigo estacionamento do mercado Macro, Mercado São Sebastião, Penha Circular, RJ.

Identificação dos Resíduos -----

Item	Código IBAMA e Denominação	Estado Físico	Classe	Acondicionamento	Qtde	Unidade	Tecnologia
1	170904 - Mistura de resíduos de construção e demolição não abrangidos em 17 09 01 (*), 17 09 02 (*) e 17 09 03 (*)	Sólido	IIA	E08 - Caçamba Aberta	6,65600	Tonelada	Aterro
Descrição Int. do Gerador: RIO IRAJA Id. do Gerador: DIMENSIONAL Id. do Destinatário: COOPERATIVA							

Observação do Recebimento dos Resíduos

Resíduo	Justificativa
Observações Gerais do Destinatário	

Este MTR não substitui o CERTIFICADO DE DESTINAÇÃO FINAL - CDF correspondente aos resíduos e rejeitos aqui relacionados

Uma via física deste MTR deve acompanhar o Transportador

Vias eletrônicas automaticamente estarão disponibilizadas para o Gerador, o Transportador, o





INEA - Instituto Estadual do Ambiente

Pagina 1 de 1

MANIFESTO DE TRANSPORTE DE RESIDUOS E REJEITOS

MTR nº 2106914650



Identificação do Gerador

Razão Social: 144048 - DIMENSIONAL ENGENHARIA LTDA		CPF/CNPJ: 00.299.904/0001-60
Endereço: Rua Sete de Setembro, nº 98	Telefone: (21) 3544-5800	data da emissão: 05/04/2023
Município: Rio de Janeiro	Estado: RJ	Fax/Tel: (21) 9998-61400
Nome do Responsável pela Emissão	Cargo:	nome e assinatura do responsável
JOSYELEN MARINHO PINHEIRO MESCOLIN	ESTAGIÁRIA	

Identificação do Transportador

Razão Social: 50700 - DELURB AMBIENTAL LTDA		CPF/CNPJ: 24.219.106/0001-49
Endereço: Rua Sete de Setembro, nº 98	Telefone: (21) 3819-6731	data do transporte: 05.04.23
Município: Rio de Janeiro	Estado: RJ	Fax/Tel: (21) 3819-6731
Nome do Motorista	Placa do Veículo	nome e assinatura do responsável
Luiz	KQB-1178	

Identificação do Destinatador

Razão Social: 63313 - COOPERATIVA DE TRABALHO DE CATADORES E CATADORAS DE DUQUE DE CAXIAS - CTR CAXIAS		CPF/CNPJ: 24.685.876/0001-87
Endereço: Avenida Monte Castelo, nº 1339	Telefone: (21) 3651-6599	data do recebimento:
Município: Duque de Caxias	Estado: RJ	Fax/Tel: (21) 3651-5631
Nome do Responsável pelo Recebimento	Cargo:	nome e assinatura do responsável

Observações do Gerador

Nº Contrato: 06/2023
 ECOBARREIRA - RIO IRAJA
 Endereço de retirada do material: R. do Alho 1113, antigo estacionamento do mercado Macro, Mercado São Sebastião, Penha Circular, RJ.

Identificação dos Resíduos -----

Item. Código IBAMA e Denominação	Estado Físico	Classe	Acondicionamento	Qtde	Unidade	Tecnologia
1 - 170904 - Mistura de resíduos de construção e demolição não abrangidos em 17 09 01 (*), 17 09 02 (*) e 17 09 03 (*)	Sólido	IIA	E08 - Caçamba Aberta	6,63000	Tonelada	Aterro
Descrição Int. do Gerador: RIO IRAJA						
Id. do Gerador: DIMENSIONAL						
Id. do Destinatador: COOPERATIVA						

Observação do Recebimento dos Resíduos

Resíduo	Justificativa
Observações Gerais do Destinatador	

Este MTR não substitui o CERTIFICADO DE DESTINAÇÃO FINAL - CDF correspondente aos resíduos e rejeitos aqui relacionados

Uma via física deste MTR deve acompanhar o Transportador

Vias eletrônicas automaticamente estarão disponibilizadas para o Gerador, o Transportador, o





Secretaria de
Estado do
Ambiente e
Sustentabilidade









GOVERNO DO ESTADO
RIO DE JANEIRO
VAMOS VIRAR O JOGO



SERVIÇOS DE RECUPERAÇÃO, OPERAÇÃO E MANUTENÇÃO DAS ECOBARREIRAS PARA
REMOÇÃO DE LIXO FLUTUANTE E PLANTAS MACROFITAS EM DIVERSOS CURSOS
D'ÁGUA CONTRIBUÍNTES DA BAÍA DE GUANABARA

PARTE DIÁRIA

ECO 13 – RIO IGUAÇU LOCALIZADO EM BELFORD ROXO



1ª MEDIÇÃO - 1ª ETAPA				<div><div>ineainstituto estadual do ambiente</div><div>SEAS</div><div>Secretaria de Estado de Ambiente e Sustentabilidade</div><div>GOVERNO DO ESTADO RIO DE JANEIRO VAMOS VIRAR O JOGO</div><div>DIMENSIONAL CONSTRUTORA DE QUALIDADE PARA A DIFERENÇA CARBONO NEUTRO </div></div>					
SERVIÇOS DE RECUPERAÇÃO, OPERAÇÃO E MANUTENÇÃO DAS ECOBARREIRAS PARA REMOÇÃO DE LIXO FLUTUANTE E PLANTAS MACROFITAS EM DIVERSOS CURSOS D'ÁGUA CONTRIBUÍNTES DA BAÍA DE GUANABARA			ECO 13 - RIO IGUAÇU	SERVENTE - JANIEL EDILSON					
PERIODO	INÍCIO	15/03/2023							
	FIM	13/04/2023		344:31:00	154:36:00	TURNO			HORAS EXTRAS
DATA	DIA	Nº DE FUNC.	TOTAL	HORA	ENTRADA	ALMOÇO	SAIDA	70%	100%
15/03/2023	QUARTA-FEIRA	4	36:09:00	9:04:00	7:03:00	1:00:00	17:07:00		
16/03/2023	QUINTA-FEIRA	4	35:53:00	8:53:00	7:05:00	1:00:00	16:58:00		
17/03/2023	SEXTA-FEIRA	2	18:03:00	8:59:00	7:04:00	1:00:00	17:03:00		
18/03/2023	SÁBADO								
19/03/2023	DOMINGO								
20/03/2023	SEGUNDA-FEIRA	2	18:19:00	9:09:00	7:00:00	1:00:00	17:09:00		
21/03/2023	TERÇA-FEIRA	2	17:59:00	8:58:00	7:05:00	1:00:00	17:03:00		
22/03/2023	QUARTA-FEIRA								
23/03/2023	QUINTA-FEIRA	2	18:19:00	9:09:00	7:00:00	1:00:00	17:09:00		
24/03/2023	SEXTA-FEIRA	2	18:06:00	9:02:00	7:04:00	1:00:00	17:06:00		
25/03/2023	SÁBADO								
26/03/2023	DOMINGO								
27/03/2023	SEGUNDA-FEIRA								
28/03/2023	TERÇA-FEIRA	2	18:05:00	9:04:00	7:01:00	1:00:00	17:05:00		
29/03/2023	QUARTA-FEIRA	2	18:09:00	9:02:00	7:01:00	1:00:00	17:03:00		
30/03/2023	QUINTA-FEIRA	2	18:04:00	9:03:00	7:06:00	1:00:00	17:09:00		
31/03/2023	SEXTA-FEIRA	2	18:04:00	9:03:00	7:03:00	1:00:00	17:06:00		
01/04/2023	SÁBADO								
02/04/2023	DOMINGO								
03/04/2023	SEGUNDA-FEIRA								
04/04/2023	TERÇA-FEIRA	2	18:07:00	9:07:00	7:00:00	1:00:00	17:07:00		
05/04/2023	QUARTA-FEIRA	2	18:02:00	8:57:00	7:06:00	1:00:00	17:03:00		
06/04/2023	QUINTA-FEIRA	2	18:07:00	9:01:00	7:01:00	1:00:00	17:02:00		
07/04/2023	SEXTA-FEIRA								
08/04/2023	SÁBADO								
09/04/2023	DOMINGO								
10/04/2023	SEGUNDA-FEIRA								
11/04/2023	TERÇA-FEIRA	2	18:57:00	10:00:00	7:05:00		17:05:00		
12/04/2023	QUARTA-FEIRA	2	18:00:00	8:58:00	7:04:00	1:00:00	17:02:00		
13/04/2023	QUINTA-FEIRA	2	18:08:00	9:07:00	7:01:00	1:00:00	17:08:00		

1ª MEDIÇÃO - 1ª ETAPA				ECO 13 - RIO IGUAÇU	<div><div><div>inecainstituto estadual do ambiente</div><div>SEAS</div><div>Secretaria de Estado do Ambiente e Sustentabilidade</div></div><div><div>GOVERNO DO ESTADO RIO DE JANEIRO VAMOS VIRAR O JOGO</div><div><div>DIMENSIONAL RUA BALDASSARI, 40 - JARDIM CARLOS ODEBRECHT CASA 1001 - LITORAL NOROCCIDENTAL</div><div><div>ETHOS</div><div><div></div><div><div></div></div></div></div></div></div></div>						
PERIODO	INÍCIO	15/03/2023			344:31:00	SERVENTE - MAURICIO AMARAL					
	FIM	13/04/2023				153:50:00	TURNO			HORAS EXTRAS	
DATA		DIA	Nº DE FUNC.	TOTAL	HORA	ENTRADA	ALMOÇO	SAIDA	70%	100%	
15/03/2023		QUARTA-FEIRA	4	36:09:00	9:00:00	7:06:00	1:00:00	17:06:00			
16/03/2023		QUINTA-FEIRA	4	35:53:00	9:00:00	7:02:00	1:00:00	17:02:00			
17/03/2023		SEXTA-FEIRA	2	18:03:00	9:04:00	7:01:00	1:00:00	17:05:00			
18/03/2023		SÁBADO									
19/03/2023		DOMINGO									
20/03/2023		SEGUNDA-FEIRA	2	18:19:00	9:10:00	6:59:00	1:00:00	17:09:00			
21/03/2023		TERÇA-FEIRA	2	17:59:00	9:01:00	7:01:00	1:00:00	17:02:00			
22/03/2023		QUARTA-FEIRA									
23/03/2023		QUINTA-FEIRA	2	18:19:00	9:10:00	6:59:00	1:00:00	17:09:00			
24/03/2023		SEXTA-FEIRA	2	18:06:00	9:04:00	7:01:00	1:00:00	17:05:00			
25/03/2023		SÁBADO									
26/03/2023		DOMINGO									
27/03/2023		SEGUNDA-FEIRA									
28/03/2023		TERÇA-FEIRA	2	18:05:00	9:01:00	7:02:00	1:00:00	17:03:00			
29/03/2023		QUARTA-FEIRA	2	18:09:00	9:07:00	6:58:00	1:00:00	17:05:00			
30/03/2023		QUINTA-FEIRA	2	18:04:00	9:01:00	7:01:00	1:00:00	17:02:00			
31/03/2023		SEXTA-FEIRA	2	18:04:00	9:01:00	7:05:00	1:00:00	17:06:00			
01/04/2023		SÁBADO									
02/04/2023		DOMINGO									
03/04/2023		SEGUNDA-FEIRA									
04/04/2023		TERÇA-FEIRA	2	18:07:00	9:00:00	7:01:00	1:00:00	17:01:00			
05/04/2023		QUARTA-FEIRA	2	18:02:00	9:05:00	7:04:00	1:00:00	17:09:00			
06/04/2023		QUINTA-FEIRA	2	18:07:00	9:06:00	6:59:00	1:00:00	17:05:00			
07/04/2023		SEXTA-FEIRA									
08/04/2023		SÁBADO									
09/04/2023		DOMINGO									
10/04/2023		SEGUNDA-FEIRA									
11/04/2023		TERÇA-FEIRA	2	18:57:00	8:57:00	7:07:00	1:00:00	17:04:00			
12/04/2023		QUARTA-FEIRA	2	18:00:00	9:02:00	7:01:00	1:00:00	17:03:00			
13/04/2023		QUINTA-FEIRA	2	18:08:00	9:01:00	7:08:00	1:00:00	17:09:00			

1ª MEDIÇÃO - 1ª ETAPA				ECO 13 - RIO IGUAÇU	<div><div><div>inecainstituto estadual do ambiente</div><div>SEAS</div><div>Secretaria de Estado do Ambiente e Sustentabilidade</div><div>GOVERNO DO ESTADO RIO DE JANEIRO VAMOS VIRAR O JOGO</div><div>DIMENSIONAL ENGENHARIA PROJETO, EXECUÇÃO E MANUTENÇÃO DE OBRAS DE INFRA-ESTRUTURA CARBONO NEUTRO</div><div></div></div></div>						
PERIODO	INÍCIO	15/03/2023			344:31:00	SERVENTE - NIVALDO OLIVEIRA					
	FIM	13/04/2023				17:58:00	TURNO			HORAS EXTRAS	
	DATA	DIA	Nº DE FUNC.	TOTAL	HORA	ENTRADA	ALMOÇO	SAIDA	70%	100%	
	15/03/2023	QUARTA-FEIRA	4	36:09:00	8:58:00	7:04:00	1:00:00	17:02:00			
	16/03/2023	QUINTA-FEIRA	4	35:53:00	9:00:00	7:02:00	1:00:00	17:02:00			
	17/03/2023	SEXTA-FEIRA	2	18:03:00							
	18/03/2023	SÁBADO									
	19/03/2023	DOMINGO									
	20/03/2023	SEGUNDA-FEIRA	2	18:19:00							
	21/03/2023	TERÇA-FEIRA	2	17:59:00							
	22/03/2023	QUARTA-FEIRA									
	23/03/2023	QUINTA-FEIRA	2	18:19:00							
	24/03/2023	SEXTA-FEIRA	2	18:06:00							
	25/03/2023	SÁBADO									
	26/03/2023	DOMINGO									
	27/03/2023	SEGUNDA-FEIRA									
	28/03/2023	TERÇA-FEIRA	2	18:05:00							
	29/03/2023	QUARTA-FEIRA	2	18:09:00							
	30/03/2023	QUINTA-FEIRA	2	18:04:00							
	31/03/2023	SEXTA-FEIRA	2	18:04:00							
	01/04/2023	SÁBADO									
	02/04/2023	DOMINGO									
	03/04/2023	SEGUNDA-FEIRA									
	04/04/2023	TERÇA-FEIRA	2	18:07:00							
	05/04/2023	QUARTA-FEIRA	2	18:02:00							
	06/04/2023	QUINTA-FEIRA	2	18:07:00							
	07/04/2023	SEXTA-FEIRA									
	08/04/2023	SÁBADO									
	09/04/2023	DOMINGO									
	10/04/2023	SEGUNDA-FEIRA									
	11/04/2023	TERÇA-FEIRA	2	18:57:00							
	12/04/2023	QUARTA-FEIRA	2	18:00:00							
	13/04/2023	QUINTA-FEIRA	2	18:08:00							

1ª MEDIÇÃO - 1ª ETAPA				ECO 13 - RIO IGUAÇU	<div><div><div>inecainstituto estadual do ambiente</div><div>SEAS</div><div>Secretaria de Estado do Ambiente e Sustentabilidade</div><div><div>GOVERNO DO ESTADO RIO DE JANEIRO</div><div>VAMOS VIRAR O JOGO</div></div><div><div>DIMENSIONAL</div><div>ENGENHARIA</div><div>INTEGRAÇÃO DE PROJETOS</div><div>CARBONO NEUTRO</div></div><div><div>ETHOS</div><div>ISO 9001</div><div>ISO 14001</div><div>ISO 26000</div><div>QR CODE</div></div></div></div>						
PERIODO	INÍCIO	15/03/2023			344:31:00	SERVENTE - VINICIUS DOS SANTOS					
	FIM	13/04/2023				18:07:00	TURNO			HORAS EXTRAS	
DATA		DIA	Nº DE FUNC.	TOTAL	HORA	ENTRADA	ALMOÇO	SAIDA	70%	100%	
15/03/2023		QUARTA-FEIRA	4	36:09:00	9:07:00	7:01:00	1:00:00	17:08:00			
16/03/2023		QUINTA-FEIRA	4	35:53:00	9:00:00	7:02:00	1:00:00	17:02:00			
17/03/2023		SEXTA-FEIRA	2	18:03:00							
18/03/2023		SÁBADO									
19/03/2023		DOMINGO									
20/03/2023		SEGUNDA-FEIRA	2	18:19:00							
21/03/2023		TERÇA-FEIRA	2	17:59:00							
22/03/2023		QUARTA-FEIRA									
23/03/2023		QUINTA-FEIRA	2	18:19:00							
24/03/2023		SEXTA-FEIRA	2	18:06:00							
25/03/2023		SÁBADO									
26/03/2023		DOMINGO									
27/03/2023		SEGUNDA-FEIRA									
28/03/2023		TERÇA-FEIRA	2	18:05:00							
29/03/2023		QUARTA-FEIRA	2	18:09:00							
30/03/2023		QUINTA-FEIRA	2	18:04:00							
31/03/2023		SEXTA-FEIRA	2	18:04:00							
01/04/2023		SÁBADO									
02/04/2023		DOMINGO									
03/04/2023		SEGUNDA-FEIRA									
04/04/2023		TERÇA-FEIRA	2	18:07:00							
05/04/2023		QUARTA-FEIRA	2	18:02:00							
06/04/2023		QUINTA-FEIRA	2	18:07:00							
07/04/2023		SEXTA-FEIRA									
08/04/2023		SÁBADO									
09/04/2023		DOMINGO									
10/04/2023		SEGUNDA-FEIRA									
11/04/2023		TERÇA-FEIRA	2	18:57:00							
12/04/2023		QUARTA-FEIRA	2	18:00:00							
13/04/2023		QUINTA-FEIRA	2	18:08:00							

1ª MEDIÇÃO - 1ª ETAPA								
SERVIÇOS DE RECUPERAÇÃO, OPERAÇÃO E MANUTENÇÃO DAS ECOBARREIRAS PARA REMOÇÃO DE LIXO FLUTUANTE E PLANTAS MACROFITAS EM DIVERSOS CURSOS D'ÁGUA CONTRIBUÍNTES DA BAÍA DE GUANABARA			ECO 13 - RIO IGUAÇU	<div><div><div>ineainstituto estadual do ambiente</div><div>SEASSecretaria de Estado de Ambiente e Sustentabilidade</div><div><div>GOVERNO DO ESTADO RIO DE JANEIRO</div><div>VAMOS VIRAR O JOGO</div></div><div><div>DIMENSIONAL</div><div>PROJETOS DE RECONSTRUÇÃO E REQUALIFICAÇÃO URBANA</div><div>CARBONO NEUTRO</div></div></div></div>				
PERÍODO	INÍCIO	15/03/2023		186:48:00	EQUIPAMENTO: ESCAVADEIRA HIDRÁULICA			
	FIM	13/04/2023	186:48:00		TURNOS			
DATA		DIA	PLACA	TOTAL	HORA PRODUTIVA	ENTRADA	ALMOÇO	SAÍDA
15/03/2023		QUARTA-FEIRA	EH1 1403	9:01:00	9:01:00	7:02:00	1:00:00	17:03:00
16/03/2023		QUINTA-FEIRA	EH1 1403	9:01:00	9:01:00	7:05:00	1:00:00	17:06:00
17/03/2023		SEXTA-FEIRA	EH1 1403	8:03:00	8:03:00	7:02:00	1:00:00	16:05:00
18/03/2023		SÁBADO						
19/03/2023		DOMINGO						
20/03/2023		SEGUNDA-FEIRA	EH1 1403	9:00:00	9:00:00	6:59:00	1:00:00	16:59:00
21/03/2023		TERÇA-FEIRA	EH1 1403	8:59:00	8:59:00	7:02:00	1:00:00	17:01:00
22/03/2023		QUARTA-FEIRA	EH1 1403	9:04:00	9:04:00	7:03:00	1:00:00	17:07:00
23/03/2023		QUINTA-FEIRA	EH1 1403	9:06:00	9:06:00	6:58:00	1:00:00	17:04:00
24/03/2023		SEXTA-FEIRA	EH1 1403	8:02:00	8:02:00	7:03:00	1:00:00	16:05:00
25/03/2023		SÁBADO						
26/03/2023		DOMINGO						
27/03/2023		SEGUNDA-FEIRA	EH1 1403	9:01:00	9:01:00	7:05:00	1:00:00	17:06:00
28/03/2023		TERÇA-FEIRA	EH1 1403	9:00:00	9:00:00	7:01:00	1:00:00	17:01:00
29/03/2023		QUARTA-FEIRA	EH1 1403	9:06:00	9:06:00	7:02:00	1:00:00	17:08:00
30/03/2023		QUINTA-FEIRA	EH1 1403	9:06:00	9:06:00	7:01:00	1:00:00	17:07:00
31/03/2023		SEXTA-FEIRA	EH1 1403	8:03:00	8:03:00	6:59:00	1:00:00	16:02:00
01/04/2023		SÁBADO						
02/04/2023		DOMINGO						
03/04/2023		SEGUNDA-FEIRA	EH1 1403	9:01:00	9:01:00	7:05:00	1:00:00	17:06:00
04/04/2023		TERÇA-FEIRA	EH1 1403	9:10:00	9:10:00	6:59:00	1:00:00	17:09:00
05/04/2023		QUARTA-FEIRA	EH1 1403	9:05:00	9:05:00	7:01:00	1:00:00	17:06:00
06/04/2023		QUINTA-FEIRA	EH1 1403	8:57:00	8:57:00	7:02:00	1:00:00	16:59:00
07/04/2023		SEXTA-FEIRA						
08/04/2023		SÁBADO						
09/04/2023		DOMINGO						
10/04/2023		SEGUNDA-FEIRA	EH1 1403	9:03:00	9:03:00	7:00:00	1:00:00	17:03:00
11/04/2023		TERÇA-FEIRA	EH1 1403	9:03:00	9:03:00	7:00:00	1:00:00	17:03:00
12/04/2023		QUARTA-FEIRA	EH1 1403	8:58:00	8:58:00	7:03:00	1:00:00	17:01:00
13/04/2023		QUINTA-FEIRA	EH1 1403	8:59:00	8:59:00	7:04:00	1:00:00	17:03:00

1ª MEDIÇÃO - 1ª ETAPA			<div><div>ineainstituto estadual do ambiente</div><div>SEAS</div><div>Secretaria de Estado de Ambiente e Sustentabilidade</div><div>GOVERNO DO ESTADO RIO DE JANEIRO VAMOS VIRAR O JOGO</div><div>DIMENSIONAL CONSULTING NOSSA QUALIDADE É A DIFERENÇA</div><div>ETHOS CARBONO NEUTRO</div></div>					
SERVIÇOS DE RECUPERAÇÃO, OPERAÇÃO E MANUTENÇÃO DAS ECOBARREIRAS PARA REMOÇÃO DE LIXO FLUTUANTE E PLANTAS MACROFITAS EM DIVERSOS CURSOS D'ÁGUA CONTRIBUÍNTES DA BAÍA DE GUANABARA		ECO 13 - RIO IGUAÇU	EQUIPAMENTO: CARRETA 30T					
PERÍODO	INÍCIO	15/03/2023	9:01:00					
	FIM	13/04/2023		9:01:00				
DATA		DIA	TOTAL	PLACA	HORA PRODUTIVA	ENTRADA	ALMOÇO	SAÍDA
15/03/2023		QUARTA-FEIRA	9:01:00	CCM 1546	9:01:00	7:05:00	1:00:00	17:06:00
16/03/2023		QUINTA-FEIRA						
17/03/2023		SEXTA-FEIRA						
18/03/2023		SÁBADO						
19/03/2023		DOMINGO						
20/03/2023		SEGUNDA-FEIRA						
21/03/2023		TERÇA-FEIRA						
22/03/2023		QUARTA-FEIRA						
23/03/2023		QUINTA-FEIRA						
24/03/2023		SEXTA-FEIRA						
25/03/2023		SÁBADO						
26/03/2023		DOMINGO						
27/03/2023		SEGUNDA-FEIRA						
28/03/2023		TERÇA-FEIRA						
29/03/2023		QUARTA-FEIRA						
30/03/2023		QUINTA-FEIRA						
31/03/2023		SEXTA-FEIRA						
01/04/2023		SÁBADO						
02/04/2023		DOMINGO						
03/04/2023		SEGUNDA-FEIRA						
04/04/2023		TERÇA-FEIRA						
05/04/2023		QUARTA-FEIRA						
06/04/2023		QUINTA-FEIRA						
07/04/2023		SEXTA-FEIRA						
08/04/2023		SÁBADO						
09/04/2023		DOMINGO						
10/04/2023		SEGUNDA-FEIRA						
11/04/2023		TERÇA-FEIRA						
12/04/2023		QUARTA-FEIRA						
13/04/2023		QUINTA-FEIRA						

ECO 9 – RIO MERITI LOCALIZADO EM DUQUE DE CAXIAS

1ª MEDIÇÃO - 1ª ETAPA				ECO 9 - RIO MERITI	<div><div><div><div><div><div></div><div>inea</div><div>instituto estadual do ambiente</div></div></div><div><div><div>SEAS</div><div>Secretaria de Estado de Ambiente e Sustentabilidade</div></div><div><div><div><div><div></div><div>GOVERNO DO ESTADO RIO DE JANEIRO</div><div>VAMOS VIRAR O JOGO</div></div></div><div><div><div><div><div></div><div>DIMENSIONAL</div><div>ENGENHARIA</div><div>INFORMÁTICA</div><div>DESENVOLVIMENTO</div><div>PARA O FUTURO</div></div><div><div><div></div><div>ETHOS</div><div>GOVERNO</div></div><div><div><div></div><div>SEBRAE</div><div>CARBONO NEUTRO</div></div><div><div><div></div><div>GOV.A</div><div>GOV.A</div></div><div><div><div></div><div>QR CODE</div></div></div></div></div></div></div></div></div></div></div></div></div></div></div>						
PERIODO	INÍCIO	15/03/2023			429:22:00	SERVENTE -					
	FIM	13/04/2023				194:43:00	TURNO			HORAS EXTRAS	
DATA		DIA	Nº DE FUNC.	TOTAL	HORA	ENTRADA	ALMOÇO	SAIDA	70%	100%	
15/03/2023		QUARTA-FEIRA	2	18:08:00	9:04:00	7:01:00	1:00:00	17:05:00			
16/03/2023		QUINTA-FEIRA	2	18:01:00	8:59:00	7:07:00	1:00:00	17:06:00			
17/03/2023		SEXTA-FEIRA	5	40:13:00	8:06:00	7:02:00	1:00:00	16:08:00			
18/03/2023		SÁBADO	4	32:11:00	8:04:00	7:01:00	1:00:00	16:05:00			
19/03/2023		DOMINGO									
20/03/2023		SEGUNDA-FEIRA	2	18:01:00	8:59:00	7:07:00	1:00:00	17:06:00			
21/03/2023		TERÇA-FEIRA	2	18:03:00	8:59:00	7:02:00	1:00:00	17:01:00			
22/03/2023		QUARTA-FEIRA	2	18:01:00	9:05:00	7:01:00	1:00:00	17:06:00			
23/03/2023		QUINTA-FEIRA	2	18:10:00	9:05:00	7:03:00	1:00:00	17:08:00			
24/03/2023		SEXTA-FEIRA	2	16:04:00	8:04:00	7:03:00	1:00:00	16:07:00			
25/03/2023		SÁBADO									
26/03/2023		DOMINGO									
27/03/2023		SEGUNDA-FEIRA	2	18:00:00	9:00:00	7:03:00	1:00:00	17:03:00			
28/03/2023		TERÇA-FEIRA	2	17:55:00	8:56:00	7:03:00	1:00:00	16:59:00			
29/03/2023		QUARTA-FEIRA	2	18:00:00	8:59:00	6:59:00	1:00:00	16:58:00			
30/03/2023		QUINTA-FEIRA	2	18:01:00	9:03:00	7:02:00	1:00:00	17:05:00			
31/03/2023		SEXTA-FEIRA	2	16:14:00	8:06:00	7:01:00	1:00:00	16:07:00			
01/04/2023		SÁBADO									
02/04/2023		DOMINGO									
03/04/2023		SEGUNDA-FEIRA	2	17:51:00	8:59:00	7:05:00	1:00:00	17:04:00			
04/04/2023		TERÇA-FEIRA	2	18:01:00	9:01:00	7:05:00	1:00:00	17:06:00			
05/04/2023		QUARTA-FEIRA	2	18:08:00	9:06:00	6:59:00	1:00:00	17:05:00			
06/04/2023		QUINTA-FEIRA	2	18:03:00	8:59:00	7:02:00	1:00:00	17:01:00			
07/04/2023		SEXTA-FEIRA									
08/04/2023		SÁBADO									
09/04/2023		DOMINGO									
10/04/2023		SEGUNDA-FEIRA	2	18:02:00	8:59:00	7:04:00	1:00:00	17:03:00			
11/04/2023		TERÇA-FEIRA	2	18:00:00	9:06:00	7:01:00	1:00:00	17:07:00			
12/04/2023		QUARTA-FEIRA	2	18:12:00	9:05:00	7:03:00	1:00:00	17:08:00			
13/04/2023		QUINTA-FEIRA	2	18:03:00	8:59:00	7:07:00	1:00:00	17:06:00			

1ª MEDIÇÃO - 1ª ETAPA				<div><div>ineainstituto estadual do ambiente</div><div>SEASSecretaria de Estado de Ambiente e Sustentabilidade</div><div>GOVERNO DO ESTADO RIO DE JANEIRO VAMOS VIRAR O JOGO</div><div><div>DIMENSIONAL</div><div>ENGENHARIA</div><div>INTEGRA QUALIDADE PARA A PERFORMANCE</div><div>PROSSA</div><div>CARBONO NEUTRO</div></div><div><div>ETHOS</div><div>SEMPRE MELHOR</div><div>ISO 9001</div><div>ISO 14001</div><div>ISO 26000</div><div>QR CODE</div></div></div>						
SERVIÇOS DE RECUPERAÇÃO, OPERAÇÃO E MANUTENÇÃO DAS ECOBARREIRAS PARA REMOÇÃO DE LIXO FLUTUANTE E PLANTAS MACROFITAS EM DIVERSOS CURSOS D'ÁGUA CONTRIBUÍNTES DA BAÍA DE GUANABARA			ECO 9 - RIO MERITI	SERVENTE -						
PERIODO	INÍCIO	15/03/2023								
	FIM	13/04/2023		429:22:00	194:37:00	TURNO			HORAS EXTRAS	
	DATA	DIA	Nº DE FUNC.	TOTAL	HORA	ENTRADA	ALMOÇO	SAIDA	70%	100%
	15/03/2023	QUARTA-FEIRA	2	18:08:00	9:04:00	7:04:00	1:00:00	17:08:00		
	16/03/2023	QUINTA-FEIRA	2	18:01:00	9:02:00	7:03:00	1:00:00	17:05:00		
	17/03/2023	SEXTA-FEIRA	5	40:13:00	8:09:00	7:01:00	1:00:00	16:10:00		
	18/03/2023	SÁBADO	4	32:11:00	8:03:00	7:04:00	1:00:00	16:07:00		
	19/03/2023	DOMINGO								
	20/03/2023	SEGUNDA-FEIRA	2	18:01:00	9:02:00	7:03:00	1:00:00	17:05:00		
	21/03/2023	TERÇA-FEIRA	2	18:03:00	9:04:00	7:01:00	1:00:00	17:05:00		
	22/03/2023	QUARTA-FEIRA	2	18:01:00	8:56:00	7:02:00	1:00:00	16:58:00		
	23/03/2023	QUINTA-FEIRA	2	18:10:00	9:05:00	6:59:00	1:00:00	17:04:00		
	24/03/2023	SEXTA-FEIRA	2	16:04:00	8:00:00	7:02:00	1:00:00	16:02:00		
	25/03/2023	SÁBADO								
	26/03/2023	DOMINGO								
	27/03/2023	SEGUNDA-FEIRA	2	18:00:00	9:00:00	7:02:00	1:00:00	17:02:00		
	28/03/2023	TERÇA-FEIRA	2	17:55:00	8:59:00	6:59:00	1:00:00	16:58:00		
	29/03/2023	QUARTA-FEIRA	2	18:00:00	9:01:00	7:02:00	1:00:00	17:03:00		
	30/03/2023	QUINTA-FEIRA	2	18:01:00	8:58:00	7:04:00	1:00:00	17:02:00		
	31/03/2023	SEXTA-FEIRA	2	16:14:00	8:08:00	7:02:00	1:00:00	16:10:00		
	01/04/2023	SÁBADO								
	02/04/2023	DOMINGO								
	03/04/2023	SEGUNDA-FEIRA	2	17:51:00	8:52:00	7:10:00	1:00:00	17:02:00		
	04/04/2023	TERÇA-FEIRA	2	18:01:00	9:00:00	7:03:00	1:00:00	17:03:00		
	05/04/2023	QUARTA-FEIRA	2	18:08:00	9:02:00	6:57:00	1:00:00	16:59:00		
	06/04/2023	QUINTA-FEIRA	2	18:03:00	9:04:00	7:01:00	1:00:00	17:05:00		
	07/04/2023	SEXTA-FEIRA								
	08/04/2023	SÁBADO								
	09/04/2023	DOMINGO								
	10/04/2023	SEGUNDA-FEIRA	2	18:02:00	9:03:00	6:59:00	1:00:00	17:02:00		
	11/04/2023	TERÇA-FEIRA	2	18:00:00	8:54:00	7:03:00	1:00:00	16:57:00		
	12/04/2023	QUARTA-FEIRA	2	18:12:00	9:07:00	6:59:00	1:00:00	17:06:00		
	13/04/2023	QUINTA-FEIRA	2	18:03:00	9:04:00	7:01:00	1:00:00	17:05:00		

1ª MEDIÇÃO - 1ª ETAPA				<div><div><div>inec<div>instituto estadual do ambiente</div></div><div>SEAS<div>Secretaria de Estado do Ambiente e Sustentabilidade</div></div><div><div>GOVERNO DO ESTADO</div><div>RIO DE JANEIRO</div><div>VAMOS VIRAR O JOGO</div></div><div><div><div>DIMENSIONAL</div><div>ENGENHARIA</div><div>"NOSSA QUALIDADE É A DIFERENÇA"</div><div>SERIES</div><div>CARBONO NEUTRO</div></div><div><div>ETHOS</div><div>SEI</div><div>ISO 14001</div><div>ISO 9001</div><div>QR CODE</div></div></div></div></div>					
SERVIÇOS DE RECUPERAÇÃO, OPERAÇÃO E MANUTENÇÃO DAS ECOBARREIRAS PARA REMOÇÃO DE LIXO FLUTUANTE E PLANTAS MACROFITAS EM DIVERSOS CURSOS D'ÁGUA CONTRIBUÍNTES DA BAÍA DE GUANABARA			ECO 9 - RIO MERITI	SERVENTE -					
PERIODO	INÍCIO	15/03/2023							
	FIM	13/04/2023		429:22:00	16:08:00	TURNO		HORAS EXTRAS	
DATA	DIA	Nº DE FUNC.	TOTAL	HORA	ENTRADA	ALMOÇO	SAIDA	70%	100%
15/03/2023	QUARTA-FEIRA	2	18:08:00						
16/03/2023	QUINTA-FEIRA	2	18:01:00						
17/03/2023	SEXTA-FEIRA	5	40:13:00	8:06:00	7:02:00	1:00:00	16:08:00		
18/03/2023	SÁBADO	4	32:11:00	8:02:00	7:05:00	1:00:00	16:07:00		
19/03/2023	DOMINGO								
20/03/2023	SEGUNDA-FEIRA	2	18:01:00						
21/03/2023	TERÇA-FEIRA	2	18:03:00						
22/03/2023	QUARTA-FEIRA	2	18:01:00						
23/03/2023	QUINTA-FEIRA	2	18:10:00						
24/03/2023	SEXTA-FEIRA	2	16:04:00						
25/03/2023	SÁBADO								
26/03/2023	DOMINGO								
27/03/2023	SEGUNDA-FEIRA	2	18:00:00						
28/03/2023	TERÇA-FEIRA	2	17:55:00						
29/03/2023	QUARTA-FEIRA	2	18:00:00						
30/03/2023	QUINTA-FEIRA	2	18:01:00						
31/03/2023	SEXTA-FEIRA	2	16:14:00						
01/04/2023	SÁBADO								
02/04/2023	DOMINGO								
03/04/2023	SEGUNDA-FEIRA	2	17:51:00						
04/04/2023	TERÇA-FEIRA	2	18:01:00						
05/04/2023	QUARTA-FEIRA	2	18:08:00						
06/04/2023	QUINTA-FEIRA	2	18:03:00						
07/04/2023	SEXTA-FEIRA								
08/04/2023	SÁBADO								
09/04/2023	DOMINGO								
10/04/2023	SEGUNDA-FEIRA	2	18:02:00						
11/04/2023	TERÇA-FEIRA	2	18:00:00						
12/04/2023	QUARTA-FEIRA	2	18:12:00						
13/04/2023	QUINTA-FEIRA	2	18:03:00						

1ª MEDIÇÃO - 1ª ETAPA				<div><div>ineainstituto estadual do ambiente</div><div>SEASSecretaria de Estado de Ambiente e Sustentabilidade</div><div>GOVERNO DO ESTADO RIO DE JANEIRO VAMOS VIRAR O JOGO</div><div><div><div>DIMENSIONAL</div><div>ENGENHARIA</div><div>NOVA QUALIDADE PARA A DEFESA</div><div>CARBONO NEUTRO</div></div><div><div>ETHOS</div><div>BRASIL</div><div>SEMPRE</div><div>PROGRESSO</div><div>DESENVOLVIMENTO</div><div>INTEGRIDADE</div><div>TRANSPARENCIA</div><div>RESPONSABILIDADE</div><div>RESPEITO</div><div>INOVACAO</div><div>EFICIENCIA</div><div>SEGURANCA</div><div>SAUDE</div><div>MEIO AMBIENTE</div><div>SOCIEDADE</div><div>GOVERNO</div><div>EMPREGADOS</div><div>CLIENTES</div><div>COMUNIDADE</div><div>PAIS</div></div></div></div>					
SERVIÇOS DE RECUPERAÇÃO, OPERAÇÃO E MANUTENÇÃO DAS ECOBARREIRAS PARA REMOÇÃO DE LIXO FLUTUANTE E PLANTAS MACROFITAS EM DIVERSOS CURSOS D'ÁGUA CONTRIBUÍNTES DA BAÍA DE GUANABARA			ECO 9 - RIO MERITI	SERVENTE -					
PERIODO	INÍCIO	15/03/2023							
	FIM	13/04/2023		429:22:00	16:04:00	TURNO		HORAS EXTRAS	
DATA	DIA	Nº DE FUNC.	TOTAL	HORA	ENTRADA	ALMOÇO	SAIDA	70%	100%
15/03/2023	QUARTA-FEIRA	2	18:08:00						
16/03/2023	QUINTA-FEIRA	2	18:01:00						
17/03/2023	SEXTA-FEIRA	5	40:13:00	8:02:00	7:08:00	1:00:00	16:10:00		
18/03/2023	SÁBADO	4	32:11:00	8:02:00	7:02:00	1:00:00	16:04:00		
19/03/2023	DOMINGO								
20/03/2023	SEGUNDA-FEIRA	2	18:01:00						
21/03/2023	TERÇA-FEIRA	2	18:03:00						
22/03/2023	QUARTA-FEIRA	2	18:01:00						
23/03/2023	QUINTA-FEIRA	2	18:10:00						
24/03/2023	SEXTA-FEIRA	2	16:04:00						
25/03/2023	SÁBADO								
26/03/2023	DOMINGO								
27/03/2023	SEGUNDA-FEIRA	2	18:00:00						
28/03/2023	TERÇA-FEIRA	2	17:55:00						
29/03/2023	QUARTA-FEIRA	2	18:00:00						
30/03/2023	QUINTA-FEIRA	2	18:01:00						
31/03/2023	SEXTA-FEIRA	2	16:14:00						
01/04/2023	SÁBADO								
02/04/2023	DOMINGO								
03/04/2023	SEGUNDA-FEIRA	2	17:51:00						
04/04/2023	TERÇA-FEIRA	2	18:01:00						
05/04/2023	QUARTA-FEIRA	2	18:08:00						
06/04/2023	QUINTA-FEIRA	2	18:03:00						
07/04/2023	SEXTA-FEIRA								
08/04/2023	SÁBADO								
09/04/2023	DOMINGO								
10/04/2023	SEGUNDA-FEIRA	2	18:02:00						
11/04/2023	TERÇA-FEIRA	2	18:00:00						
12/04/2023	QUARTA-FEIRA	2	18:12:00						
13/04/2023	QUINTA-FEIRA	2	18:03:00						

1ª MEDIÇÃO - 1ª ETAPA				<div><div>ineainstituto estadual do ambiente</div><div>SEASSecretaria de Estado do Ambiente e Sustentabilidade</div><div>GOVERNO DO ESTADO RIO DE JANEIRO VAMOS VIBAR O JOGO</div><div><div>DIMENSIONAL</div><div>ENGENHARIA</div><div>“SÓBRA BULHÃOZ PARA A DIFERENÇA”</div><div>ISO 9001</div><div>CARBONO NEUTRO</div><div>ETHOS</div><div>SAFETY</div><div>ISO 14001</div><div>ISO 26000</div><div>ISO 45001</div><div>ISO 50001</div><div>ISO 27001</div><div>ISO 28000</div><div>ISO 31000</div><div>ISO 33000</div><div>ISO 34000</div><div>ISO 35000</div><div>ISO 36000</div><div>ISO 37000</div><div>ISO 38000</div><div>ISO 39000</div><div>ISO 40000</div><div>ISO 41000</div><div>ISO 42000</div><div>ISO 43000</div><div>ISO 44000</div><div>ISO 45000</div><div>ISO 46000</div><div>ISO 47000</div><div>ISO 48000</div><div>ISO 49000</div><div>ISO 50000</div><div>ISO 51000</div><div>ISO 52000</div><div>ISO 53000</div><div>ISO 54000</div><div>ISO 55000</div><div>ISO 56000</div><div>ISO 57000</div><div>ISO 58000</div><div>ISO 59000</div><div>ISO 60000</div><div>ISO 61000</div><div>ISO 62000</div><div>ISO 63000</div><div>ISO 64000</div><div>ISO 65000</div><div>ISO 66000</div><div>ISO 67000</div><div>ISO 68000</div><div>ISO 69000</div><div>ISO 70000</div><div>ISO 71000</div><div>ISO 72000</div><div>ISO 73000</div><div>ISO 74000</div><div>ISO 75000</div><div>ISO 76000</div><div>ISO 77000</div><div>ISO 78000</div><div>ISO 79000</div><div>ISO 80000</div><div>ISO 81000</div><div>ISO 82000</div><div>ISO 83000</div><div>ISO 84000</div><div>ISO 85000</div><div>ISO 86000</div><div>ISO 87000</div><div>ISO 88000</div><div>ISO 89000</div><div>ISO 90000</div><div>ISO 91000</div><div>ISO 92000</div><div>ISO 93000</div><div>ISO 94000</div><div>ISO 95000</div><div>ISO 96000</div><div>ISO 97000</div><div>ISO 98000</div><div>ISO 99000</div><div>ISO 100000</div></div></div>					
SERVIÇOS DE RECUPERAÇÃO, OPERAÇÃO E MANUTENÇÃO DAS ECOBARREIRAS PARA REMOÇÃO DE LIXO FLUTUANTE E PLANTAS MACROFITAS EM DIVERSOS CURSOS D’ÁGUA CONTRIBUÍNTES DA BAÍA DE GUANABARA			ECO 9 - RIO MERITI	SERVENTE -					
PERIODO	INÍCIO	15/03/2023							
	FIM	13/04/2023		429:22:00	7:50:00	TURNO		HORAS EXTRAS	
DATA	DIA	Nº DE FUNC.	TOTAL	HORA	ENTRADA	ALMOÇO	SAIDA	70%	100%
15/03/2023	QUARTA-FEIRA	2	18:08:00						
16/03/2023	QUINTA-FEIRA	2	18:01:00						
17/03/2023	SEXTA-FEIRA	5	40:13:00	7:50:00	7:10:00	1:00:00	16:00:00		
18/03/2023	SÁBADO	4	32:11:00						
19/03/2023	DOMINGO								
20/03/2023	SEGUNDA-FEIRA	2	18:01:00						
21/03/2023	TERÇA-FEIRA	2	18:03:00						
22/03/2023	QUARTA-FEIRA	2	18:01:00						
23/03/2023	QUINTA-FEIRA	2	18:10:00						
24/03/2023	SEXTA-FEIRA	2	16:04:00						
25/03/2023	SÁBADO								
26/03/2023	DOMINGO								
27/03/2023	SEGUNDA-FEIRA	2	18:00:00						
28/03/2023	TERÇA-FEIRA	2	17:55:00						
29/03/2023	QUARTA-FEIRA	2	18:00:00						
30/03/2023	QUINTA-FEIRA	2	18:01:00						
31/03/2023	SEXTA-FEIRA	2	16:14:00						
01/04/2023	SÁBADO								
02/04/2023	DOMINGO								
03/04/2023	SEGUNDA-FEIRA	2	17:51:00						
04/04/2023	TERÇA-FEIRA	2	18:01:00						
05/04/2023	QUARTA-FEIRA	2	18:08:00						
06/04/2023	QUINTA-FEIRA	2	18:03:00						
07/04/2023	SEXTA-FEIRA								
08/04/2023	SÁBADO								
09/04/2023	DOMINGO								
10/04/2023	SEGUNDA-FEIRA	2	18:02:00						
11/04/2023	TERÇA-FEIRA	2	18:00:00						
12/04/2023	QUARTA-FEIRA	2	18:12:00						
13/04/2023	QUINTA-FEIRA	2	18:03:00						



1ª MEDIÇÃO - 1ª ETAPA				<div><div><div>ineai</div><div>instituto estadual do ambiente</div></div><div><div>SEAS</div><div>Secretaria de Estado de Ambiente e Sustentabilidade</div></div><div><div>GOVERNO DO ESTADO</div><div>RIO DE JANEIRO</div><div>VAMOS VIRAR O JOGO</div></div><div><div><div><div>DIMENSIONAL</div><div>ENGENHARIA</div><div>DESENVOLVIMENTO E MANUTENÇÃO DE OBRAS</div></div><div><div>CARBONO NEUTRO</div></div></div><div><div>ETHOS</div><div>ES</div><div>PM</div><div>ES</div><div>ES</div><div>ES</div><div>ES</div><div>ES</div><div>ES</div><div>ES</div><div>ES</div><div>ES</div><div>ES</div><div>ES</div><div>ES</div><div>ES</div><div>ES</div><div>ES</div><div>ES</div><div>ES</div><div>ES</div><div>ES</div><div>ES</div><div>ES</div><div>ES</div><div>ES</div><div>ES</div><div>ES</div><div>ES</div><div>ES</div><div>ES</div><div>ES</div><div>ES</div><div>ES</div><div>ES</div><div>ES</div><div>ES</div><div>ES</div><div>ES</div><div>ES</div><div>ES</div><div>ES</div><div>ES</div><div>ES</div><div>ES</div><div>ES</div><div>ES</div><div>ES</div><div>ES</div><div>ES</div><div>ES</div><div>ES</div><div>ES</div><div>ES</div><div>ES</div><div>ES</div><div>ES</div><div>ES</div><div>ES</div><div>ES</div><div>ES</div><div>ES</div><div>ES</div><div>ES</div><div>ES</div><div>ES</div><div>ES</div><div>ES</div><div>ES</div><div>ES</div><div>ES</div><div>ES</div><div>ES</div><div>ES</div><div>ES</div><div>ES</div><div>ES</div><div>ES</div><div>ES</div><div>ES</div><div>ES</div><div>ES</div><div>ES</div><div>ES</div><div>ES</div><div>ES</div><div>ES</div><div>ES</div><div>ES</div><div>ES</div><div>ES</div><div>ES</div><div>ES</div><div>ES</div><div>ES</div><div>ES</div><div>ES</div><div>ES</div><div>ES</div><div>ES</div><div>ES</div><div>ES</div><div>ES</div><div>ES</div><div>ES</div><div>ES</div><div>ES</div><div>ES</div><div>ES</div><div>ES</div><div>ES</div><div>ES</div><div>ES</div><div>ES</div><div>ES</div><div>ES</div><div>ES</div><div>ES</div><div>ES</div><div>ES</div><div>ES</div><div>ES</div><div>ES</div><div>ES</div><div>ES</div><div>ES</div><div>ES</div><div>ES</div><div>ES</div><div>ES</div><div>ES</div><div>ES</div><div>ES</div><div>ES</div><div>ES</div><div>ES</div><div>ES</div><div>ES</div><div>ES</div><div>ES</div><div>ES</div><div>ES</div><div>ES</div><div>ES</div><div>ES</div><div>ES</div><div>ES</div><div>ES</div><div>ES</div><div>ES</div><div>ES</div><div>ES</div><div>ES</div><div>ES</div><div>ES</div><div>ES</div><div>ES</div><div>ES</div><div>ES</div><div>ES</div><div>ES</div><div>ES</div><div>ES</div><div>ES</div><div>ES</div><div>ES</div><div>ES</div><div>ES</div><div>ES</div><div>ES</div><div>ES</div><div>ES</div><div>ES</div><div>ES</div><div>ES</div><div>ES</div><div>ES</div><div>ES</div><div>ES</div><div>ES</div><div>ES</div><div>ES</div><div>ES</div><div>ES</div><div>ES</div><div>ES</div><div>ES</div><div>ES</div><div>ES</div><div>ES</div><div>ES</div><div>ES</div><div>ES</div><div>ES</div><div>ES</div><div>ES</div><div>ES</div><div>ES</div><div>ES</div><div>ES</div><div>ES</div><div>ES</div><div>ES</div><div>ES</div><div>ES</div><div>ES</div><div>ES</div><div>ES</div><div>ES</div><div>ES</div><div>ES</div><div>ES</div><div>ES</div><div>ES</div><div>ES</div><div>ES</div><div>ES</div><div>ES</div><div>ES</div><div>ES</div><div>ES</div><div>ES</div><div>ES</div><div>ES</div><div>ES</div><div>ES</div><div>ES</div><div>ES</div><div>ES</div><div>ES</div><div>ES</div><div>ES</div><div>ES</div><div>ES</div><div>ES</div><div>ES</div><div>ES</div><div>ES</div><div>ES</div><div>ES</div><div>ES</div><div>ES</div><div>ES</div><div>ES</div><div>ES</div><div>ES</div><div>ES</div><div>ES</div><div>ES</div><div>ES</div><div>ES</div><div>ES</div><div>ES</div><div>ES</div><div>ES</div><div>ES</div><div>ES</div><div>ES</div><div>ES</div><div>ES</div><div>ES</div><div>ES</div><div>ES</div><div>ES</div><div>ES</div><div>ES</div><div>ES</div><div>ES</div><div>ES</div><div>ES</div><div>ES</div><div>ES</div><div>ES</div><div>ES</div><div>ES</div><div>ES</div><div>ES</div><div>ES</div><div>ES</div><div>ES</div><div>ES</div><div>ES</div><div>ES</div><div>ES</div><div>ES</div><div>ES</div><div>ES</div><div>ES</div><div>ES</div><div>ES</div><div>ES</div><div>ES</div><div>ES</div><div>ES</div><div>ES</div><div>ES</div><div>ES</div><div>ES</div><div>ES</div><div>ES</div><div>ES</div><div>ES</div><div>ES</div><div>ES</div><div>ES</div><div>ES</div><div>ES</div><div>ES</div><div>ES</div><div>ES</div><div>ES</div><div>ES</div><div>ES</div><div>ES</div><div>ES</div><div>ES</div><div>ES</div><div>ES</div><div>ES</div><div>ES</div><div>ES</div><div>ES</div><div>ES</div><div>ES</div><div>ES</div><div>ES</div><div>ES</div><div>ES</div><div>ES</div><div>ES</div><div>ES</div><div>ES</div><div>ES</div><div>ES</div><div>ES</div><div>ES</div><div>ES</div><div>ES</div><div>ES</div><div>ES</div><div>ES</div><div>ES</div><div>ES</div><div>ES</div><div>ES</div><div>ES</div><div>ES</div><div>ES</div><div>ES</div><div>ES</div><div>ES</div><div>ES</div><div>ES</div><div>ES</div><div>ES</div><div>ES</div><div>ES</div><div>ES</div><div>ES</div><div>ES</div><div>ES</div><div>ES</div><div>ES</div><div>ES</div><div>ES</div><div>ES</div><div>ES</div><div>ES</div><div>ES</div><div>ES</div><div>ES</div><div>ES</div><div>ES</div><div>ES</div><div>ES</div><div>ES</div><div>ES</div><div>ES</div><div>ES</div><div>ES</div><div>ES</div><div>ES</div><div>ES</div><div>ES</div><div>ES</div><div>ES</div><div>ES</div><div>ES</div><div>ES</div><div>ES</div><div>ES</div><div>ES</div><div>ES</div><div>ES</div><div>ES</div><div>ES</div><div>ES</div><div>ES</div><div>ES</div><div>ES</div><div>ES</div><div>ES</div><div>ES</div><div>ES</div><div>ES</div><div>ES</div><div>ES</div><div>ES</div><div>ES</div><div>ES</div><div>ES</div><div>ES</div><div>ES</div><div>ES</div><div>ES</div><div>ES</div><div>ES</div><div>ES</div><div>ES</div><div>ES</div><div>ES</div><div>ES</div><div>ES</div><div>ES</div><div>ES</div><div>ES</div><div>ES</div><div>ES</div><div>ES</div><div>ES</div><div>ES</div><div>ES</div><div>ES</div><div>ES</div><div>ES</div><div>ES</div><div>ES</div><div>ES</div><div>ES</div><div>ES</div><div>ES</div><div>ES</div><div>ES</div><div>ES</div><div>ES</div><div>ES</div><div>ES</div><div>ES</div><div>ES</div><div>ES</div><div>ES</div><div>ES</div><div>ES</div><div>ES</div><div>ES</div><div>ES</div><div>ES</div><div>ES</div><div>ES</div><div>ES</div><div>ES</div><div>ES</div><div>ES</div><div>ES</div><div>ES</div><div>ES</div><div>ES</div><div>ES</div><div>ES</div><div>ES</div><div>ES</div><div>ES</div><div>ES</div><div>ES</div><div>ES</div><div>ES</div><div>ES</div><div>ES</div><div>ES</div><div>ES</div><div>ES</div><div>ES</div><div>ES</div><div>ES</div><div>ES</div><div>ES</div><div>ES</div><div>ES</div><div>ES</div><div>ES</div><div>ES</div><div>ES</div><div>ES</div><div>ES</div><div>ES</div><div>ES</div><div>ES</div><div>ES</div><div>ES</div><div>ES</div><div>ES</div><div>ES</div><div>ES</div><div>ES</div><div>ES</div><div>ES</div><div>ES</div><div>ES</div><div>ES</div><div>ES</div><div>ES</div><div>ES</div><div>ES</div><div>ES</div><div>ES</div><div>ES</div><div>ES</div><div>ES</div><div>ES</div><div>ES</div><div>ES</div><div>ES</div><div>ES</div><div>ES</div><div>ES</div><div>ES</div><div>ES</div><div>ES</div><div>ES</div><div>ES</div><div>ES</div><div>ES</div><div>ES</div><div>ES</div><div>ES</div><div>ES</div><div>ES</div><div>ES</div><div>ES</div><div>ES</div><div>ES</div><div>ES</div><div>ES</div><div>ES</div><div>ES</div><div>ES</div><div>ES</div><div>ES</div><div>ES</div><div>ES</div><div>ES</div><div>ES</div><div>ES</div><div>ES</div><div>ES</div><div>ES</div><div>ES</div><div>ES</div><div>ES</div><div>ES</div><div>ES</div><div>ES</div><div>ES</div><div>ES</div><div>ES</div><div>ES</div><div>ES</div><div>ES</div><div>ES</div><div>ES</div><div>ES</div><div>ES</div><div>ES</div><div>ES</div><div>ES</div><div>ES</div><div>ES</div><div>ES</div><div>ES</div><div>ES</div><div>ES</div><div>ES</div><div>ES</div><div>ES</div><div>ES</div><div>ES</div><div>ES</div><div>ES</div><div>ES</div><div>ES</div><div>ES</div><div>ES</div><div>ES</div><div>ES</div><div>ES</div><div>ES</div><div>ES</div><div>ES</div><div>ES</div><div>ES</div><div>ES</div><div>ES</div><div>ES</div><div>ES</div><div>ES</div><div>ES</div><div>ES</div><div>ES</div><div>ES</div><div>ES</div><div>ES</div><div>ES</div><div>ES</div><div>ES</div><div>ES</div><div>ES</div><div>ES</div><div>ES</div><div>ES</div><div>ES</div><div>ES</div><div>ES</div><div>ES</div><div>ES</div><div>ES</div><div>ES</div><div>ES</div><div>ES</div><div>ES</div><div>ES</div><div>ES</div><div>ES</div><div>ES</div><div>ES</div><div>ES</div><div>ES</div><div>ES</div><div>ES</div><div>ES</div><div>ES</div><div>ES</div><div>ES</div><div>ES</div><div>ES</div><div>ES</div><div>ES</div><div>ES</div><div>ES</div><div>ES</div><div>ES</div><div>ES</div><div>ES</div><div>ES</div><div>ES</div><div>ES</div><div>ES</div><div>ES</div><div>ES</div><div>ES</div><div>ES</div><div>ES</div><div>ES</div><div>ES</div><div>ES</div><div>ES</div><div>ES</div><div>ES</div><div>ES</div><div>ES</div><div>ES</div><div>ES</div><div>ES</div><div>ES</div><div>ES</div><div>ES</div><div>ES</div><div>ES</div><div>ES</div><div>ES</div><div>ES</div><div>ES</div><div>ES</div><div>ES</div><div>ES</div><div>ES</div><div>ES</div><div>ES</div><div>ES</div><div>ES</div><div>ES</div><div>ES</div><div>ES</div><div>ES</div><div>ES</div><div>ES</div><div>ES</div><div>ES</div><div>ES</div><div>ES</div><div>ES</div><div>ES</div><div>ES</div><div>ES</div><div>ES</div><div>ES</div><div>ES</div><div>ES</div><div>ES</div><div>ES</div><div>ES</div><div>ES</div><div>ES</div><div>ES</div><div>ES</div><div>ES</div><div>ES</div><div>ES</div><div>ES</div><div>ES</div><div>ES</div><div>ES</div><div>ES</div><div>ES</div><div>ES</div><div>ES</div><div>ES</div><div>ES</div><div>ES</div><div>ES</div><div>ES</div><div>ES</div><div>ES</div><div>ES</div><div>ES</div><div>ES</div><div>ES</div><div>ES</div><div>ES</div><div>ES</div><div>ES</div><div>ES</div><div>ES</div><div>ES</div><div>ES</div><div>ES</div><div>ES</div><div>ES</div><div>ES</div><div>ES</div><div>ES</div><div>ES</div><div>ES</div><div>ES</div><div>ES</div><div>ES</div><div>ES</div><div>ES</div><div>ES</div><div>ES</div><div>ES</div><div>ES</div><div>ES</div><div>ES</div><div>ES</div><div>ES</div><div>ES</div><div>ES</div><div>ES</div><div>ES</div><div>ES</div><div>ES</div><div>ES</div><div>ES</div><div>ES</div><div>ES</div><div>ES</div><div>ES</div><div>ES</div><div>ES</div><div>ES</div><div>ES</div><div>ES</div><div>ES</div><div>ES</div><div>ES</div><div>ES</div><div>ES</div><div>ES</div><div>ES</div><div>ES</div><div>ES</div><div>ES</div><div>ES</div><div>ES</div><div>ES</div><div>ES</div><div>ES</div><div>ES</div><div>ES</div><div>ES</div><div>ES</div><div>ES</div><div>ES</div><div>ES</div><div>ES</div><div>ES</div><div>ES</div><div>ES</div><div>ES</div><div>ES</div><div>ES</div><div>ES</div><div>ES</div><div>ES</div><div>ES</div><div>ES</div><div>ES</div><div>ES</div><div>ES</div><div>ES</div><div>ES</div><div>ES</div><div>ES</div><div>ES</div><div>ES</div><div>ES</div><div>ES</div><div>ES</div><div>ES</div><div>ES</div><div>ES</div><div>ES</div><div>ES</div><div>ES</div><div>ES</div><div>ES</div><div>ES</div><div>ES</div><div>ES</div><div>ES</div><div>ES</div><div>ES</div><div>ES</div><div>ES</div><div>ES</div><div>ES</div><div>ES</div><div>ES</div><div>ES</div><div>ES</div><div>ES</div><div>ES</div><div>ES</div><div>ES</div><div>ES</div><div>ES</div><div>ES</div><div>ES</div><div>ES</div><div>ES</div><div>ES</div><div>ES</div><div>ES</div><div>ES</div><div>ES</div><div>ES</div><div>ES</div><div>ES</div><div>ES</div><div>ES</div><div>ES</div><div>ES</div><div>ES</div><div>ES</div><div>ES</div><div>ES</div><div>ES</div><div>ES</div><div>ES</div><div>ES</div><div>ES</div><div>ES</div><div>ES</div><div>ES</div><div>ES</div><div>ES</div><div>ES</div><div>ES</div><div>ES</div><div>ES</div><div>ES</div><div>ES</div><div>ES</div><div>ES</div><div>ES</div><div>ES</div><div>ES</div><div>ES</div><div>ES</div><div>ES</div><div>ES</div><div>ES</div><div>ES</div><div>ES</div><div>ES</div><div>ES</div><div>ES</div><div>ES</div></div></div></div>			
-----------------------	--	--	--	--	--	--	--

1ª MEDIÇÃO - 1ª ETAPA			<div><div>inec<div>instituto estadual do ambiente</div></div><div>SEAS<div>Secretaria de Estado de Ambiente e Sustentabilidade</div></div><div><div>GOVERNO DO ESTADO</div><div>RIO DE JANEIRO</div><div>VAMOS VIRAR O JOGO</div></div><div><div>DIMENSIONAL</div><div>ENGENHARIA</div><div>“MERA QUALIDADE PÁ A DIFERENÇA”</div><div>CARBONO NEUTRO</div></div><div><div>ETHOS</div><div>certified</div></div><div><div>certified</div><div>carbon</div></div><div><div>certified</div><div>green</div></div><div><div>certified</div><div>blue</div></div><div><div>certified</div><div>water</div></div><div><div>certified</div><div>energy</div></div><div><div>certified</div><div>air</div></div><div><div>certified</div><div>land</div></div><div><div>certified</div><div>ocean</div></div><div><div>certified</div><div>forest</div></div><div><div>certified</div><div>agriculture</div></div><div><div>certified</div><div>fishery</div></div><div><div>certified</div><div>livestock</div></div><div><div>certified</div><div>mining</div></div><div><div>certified</div><div>energy</div></div><div><div>certified</div><div>water</div></div><div><div>certified</div><div>air</div></div><div><div>certified</div><div>land</div></div><div><div>certified</div><div>ocean</div></div><div><div>certified</div><div>forest</div></div><div><div>certified</div><div>agriculture</div></div><div><div>certified</div><div>fishery</div></div><div><div>certified</div><div>livestock</div></div><div><div>certified</div><div>mining</div></div></div>
-----------------------	--	--	--

ECO 2 – CANAL DO CUNHA LOCALIZADO NO COMPLEXO DA MARÉ

1ª MEDIÇÃO - 1ª ETAPA				ECO 2 - CANAL DO CUNHA	<div><div><div>inec<div>instituto estadual do ambiente</div></div><div>SEAS<div>Secretaria de Estado do Ambiente e Sustentabilidade</div></div><div><div>GOVERNO DO ESTADO</div><div>RIO DE JANEIRO</div><div>VAMOS VIRAR O JOGO</div></div><div><div>DIMENSIONAL</div><div>ENGENHARIA</div><div>INTEGRA BILANÇO PARA O FUTURO</div><div>CARBONO NEUTRO</div><div>ETHOS</div><div>ISO 14001</div><div>ISO 9001</div><div>ISO 27001</div><div>ISO 45001</div><div>QR CODE</div></div></div></div>						
PERIODO	INÍCIO	15/03/2023			407:20:00	SERVENTE - ELIZEU ALVES					
	FIM	13/04/2023				186:01:00	TURNO			HORAS EXTRAS	
DATA		DIA	Nº DE FUNC.	TOTAL	HORA	ENTRADA	ALMOÇO	SAIDA	70%	100%	
15/03/2023		QUARTA-FEIRA									
16/03/2023		QUINTA-FEIRA	2	18:12:00	9:04:00	7:04:00	1:00:00	17:08:00			
17/03/2023		SEXTA-FEIRA	2	17:07:00	8:07:00	7:01:00	1:00:00	16:08:00			
18/03/2023		SÁBADO									
19/03/2023		DOMINGO									
20/03/2023		SEGUNDA-FEIRA	3	27:08:00	9:02:00	7:05:00	1:00:00	17:07:00			
21/03/2023		TERÇA-FEIRA	3	27:00:00	8:59:00	7:05:00	1:00:00	17:04:00			
22/03/2023		QUARTA-FEIRA	3	27:02:00	9:03:00	6:59:00	1:00:00	17:02:00			
23/03/2023		QUINTA-FEIRA	3	27:02:00	9:05:00	6:58:00	1:00:00	17:03:00			
24/03/2023		SEXTA-FEIRA	3	24:06:00	7:59:00	7:04:00	1:00:00	16:03:00			
25/03/2023		SÁBADO									
26/03/2023		DOMINGO									
27/03/2023		SEGUNDA-FEIRA	2	18:10:00	9:05:00	7:01:00	1:00:00	17:06:00			
28/03/2023		TERÇA-FEIRA	2	17:53:00	8:56:00	7:03:00	1:00:00	16:59:00			
29/03/2023		QUARTA-FEIRA	2	18:03:00	9:05:00	7:01:00	1:00:00	17:06:00			
30/03/2023		QUINTA-FEIRA	2	17:07:00	9:03:00	7:05:00	1:00:00	17:08:00			
31/03/2023		SEXTA-FEIRA	2	8:06:00	8:06:00	6:59:00	1:00:00	16:05:00			
01/04/2023		SÁBADO									
02/04/2023		DOMINGO									
03/04/2023		SEGUNDA-FEIRA	2	18:04:00	9:05:00	7:01:00	1:00:00	17:06:00			
04/04/2023		TERÇA-FEIRA	2	18:03:00	9:04:00	6:58:00	1:00:00	17:02:00			
05/04/2023		QUARTA-FEIRA	2	17:57:00	8:59:00	7:02:00	1:00:00	17:01:00			
06/04/2023		QUINTA-FEIRA	2	18:00:00	9:03:00	7:06:00	1:00:00	17:09:00			
07/04/2023		SEXTA-FEIRA	2	16:05:00	8:03:00	7:01:00	1:00:00	16:04:00			
08/04/2023		SÁBADO									
09/04/2023		DOMINGO									
10/04/2023		SEGUNDA-FEIRA	2	18:08:00	9:06:00	7:02:00	1:00:00	17:08:00			
11/04/2023		TERÇA-FEIRA	2	18:01:00	9:01:00	7:03:00	1:00:00	17:04:00			
12/04/2023		QUARTA-FEIRA	2	18:01:00	9:01:00	7:03:00	1:00:00	17:04:00			
13/04/2023		QUINTA-FEIRA	2	18:05:00	9:05:00	7:01:00	1:00:00	17:06:00			

1ª MEDIÇÃO - 1ª ETAPA				ECO 2 - CANAL DO CUNHA	<div><div><div><div><div><div></div><div>inea</div><div>instituto estadual do ambiente</div></div></div><div><div><div>SEAS</div><div>Secretaria de Estado do Ambiente e Sustentabilidade</div></div><div><div><div><div><div></div><div>GOVERNO DO ESTADO RIO DE JANEIRO</div><div>VAMOS VIRAR O JODD</div></div></div><div><div><div><div><div></div><div>DIMENSIONAL</div><div>ENERGIA</div><div>ÁGUA QUALIDADE PARA O FUTURO</div><div>CARBONO</div><div>BIODIVERSIDADE</div></div><div><div><div><div><div></div><div>ETHOS</div><div></div></div><div><div><div></div><div></div><div></div></div><div><div><div></div><div></div><div></div></div></div></div></div></div></div></div></div></div></div></div></div></div></div></div> </					
-----------------------	--	--	--	------------------------	--	--	--	--	--	--











1ª MEDIÇÃO - 1ª ETAPA				<div><div><div>inea</div><div>instituto estadual do ambiente</div></div><div><div>SEAS</div><div>Secretaria de Estado de Ambiente e Sustentabilidade</div></div><div><div></div><div>GOVERNO DO ESTADO</div><div>RIO DE JANEIRO</div><div>VAMOS VIRAR O JOGO</div></div><div><div></div><div>DIMENSIONAL</div><div>INTEGRAÇÃO DE RECURSOS PARA A RECUPERAÇÃO DO MEIO AMBIENTE</div><div>CARGO NEUTRO</div><div></div></div></div>				
SERVIÇOS DE RECUPERAÇÃO, OPERAÇÃO E MANUTENÇÃO DAS ECOBARREIRAS PARA REMOÇÃO DE LIXO FLUTUANTE E PLANTAS MACROFITAS EM DIVERSOS CURSOS D'ÁGUA CONTRIBUÍNTES DA BAÍA DE GUANABARA			ECO 2 - CANAL DO CUNHA					
PERÍODO	INÍCIO	15/03/2023	185:30:00	EQUIPAMENTO: ESCAVADEIRA HIDRÁULICA				
	FIM	13/04/2023		185:30:00	TURNOS			
DATA		DIA	PLACA	TOTAL	HORA PRODUTIVA	ENTRADA	ALMOÇO	SAÍDA
15/03/2023		QUARTA-FEIRA						
16/03/2023		QUINTA-FEIRA		9:05:00	9:05:00	6:58:00	1:00:00	17:03:00
17/03/2023		SEXTA-FEIRA		8:02:00	8:02:00	7:01:00	1:00:00	16:03:00
18/03/2023		SÁBADO						
19/03/2023		DOMINGO						
20/03/2023		SEGUNDA-FEIRA		8:57:00	8:57:00	7:04:00	1:00:00	17:01:00
21/03/2023		TERÇA-FEIRA		9:03:00	9:03:00	7:02:00	1:00:00	17:05:00
22/03/2023		QUARTA-FEIRA		9:00:00	9:00:00	7:03:00	1:00:00	17:03:00
23/03/2023		QUINTA-FEIRA		8:57:00	8:57:00	7:04:00	1:00:00	17:01:00
24/03/2023		SEXTA-FEIRA		8:00:00	8:00:00	7:02:00	1:00:00	16:02:00
25/03/2023		SÁBADO						
26/03/2023		DOMINGO						
27/03/2023		SEGUNDA-FEIRA		9:03:00	9:03:00	7:02:00	1:00:00	17:05:00
28/03/2023		TERÇA-FEIRA		9:02:00	9:02:00	7:00:00	1:00:00	17:02:00
29/03/2023		QUARTA-FEIRA		9:02:00	9:02:00	7:03:00	1:00:00	17:05:00
30/03/2023		QUINTA-FEIRA		9:02:00	9:02:00	7:02:00	1:00:00	17:04:00
31/03/2023		SEXTA-FEIRA		8:00:00	8:00:00	7:04:00	1:00:00	16:04:00
01/04/2023		SÁBADO						
02/04/2023		DOMINGO						
03/04/2023		SEGUNDA-FEIRA		9:02:00	9:02:00	7:03:00	1:00:00	17:05:00
04/04/2023		TERÇA-FEIRA		9:02:00	9:02:00	7:02:00	1:00:00	17:04:00
05/04/2023		QUARTA-FEIRA		9:03:00	9:03:00	7:02:00	1:00:00	17:05:00
06/04/2023		QUINTA-FEIRA		9:02:00	9:02:00	7:00:00	1:00:00	17:02:00
07/04/2023		SEXTA-FEIRA		8:03:00	8:03:00	7:04:00	1:00:00	16:07:00
08/04/2023		SÁBADO						
09/04/2023		DOMINGO						
10/04/2023		SEGUNDA-FEIRA		9:02:00	09:02:00	07:01:00	01:00:00	17:03:00
11/04/2023		TERÇA-FEIRA		8:57:00	08:57:00	07:03:00	01:00:00	17:00:00
12/04/2023		QUARTA-FEIRA		9:01:00	09:01:00	07:03:00	01:00:00	17:04:00
13/04/2023		QUINTA-FEIRA		9:05:00	09:05:00	07:00:00	01:00:00	17:05:00

1ª MEDIÇÃO - 1ª ETAPA			ECO 2 - CANAL DO CUNHA					
PERIODO	INÍCIO	15/03/2023		EQUIPAMENTO: CARRETA 30T				
	FIM	13/04/2023	2:55:00		2:55:00	TURNO		
DATA		DIA	TOTAL	PLACA	HORA PRODUTIVA	ENTRADA	ALMOÇO	SAÍDA
15/03/2023		QUARTA-FEIRA						
16/03/2023		QUINTA-FEIRA	2:55:00	CCM 1546	2:55:00	13:05:00	1:00:00	17:00:00
17/03/2023		SEXTA-FEIRA						
18/03/2023		SÁBADO						
19/03/2023		DOMINGO						
20/03/2023		SEGUNDA-FEIRA						
21/03/2023		TERÇA-FEIRA						
22/03/2023		QUARTA-FEIRA						
23/03/2023		QUINTA-FEIRA						
24/03/2023		SEXTA-FEIRA						
25/03/2023		SÁBADO						
26/03/2023		DOMINGO						
27/03/2023		SEGUNDA-FEIRA						
28/03/2023		TERÇA-FEIRA						
29/03/2023		QUARTA-FEIRA						
30/03/2023		QUINTA-FEIRA						
31/03/2023		SEXTA-FEIRA						
01/04/2023		SÁBADO						
02/04/2023		DOMINGO						
03/04/2023		SEGUNDA-FEIRA						
04/04/2023		TERÇA-FEIRA						
05/04/2023		QUARTA-FEIRA						
06/04/2023		QUINTA-FEIRA						
07/04/2023		SEXTA-FEIRA						
08/04/2023		SÁBADO						
09/04/2023		DOMINGO						
10/04/2023		SEGUNDA-FEIRA						
11/04/2023		TERÇA-FEIRA						
12/04/2023		QUARTA-FEIRA						
13/04/2023		QUINTA-FEIRA						

ECO 8 – RIO IRAJA LOCALIZADO NA PENHA

1ª MEDIÇÃO - 1ª ETAPA				<div><div>ineai</div><div>instituto estadual do ambiente</div></div> <div><div>SEAS</div><div>Secretaria de Estado do Ambiente e Sustentabilidade</div></div> <div><div>GOVERNO DO ESTADO</div><div>RIO DE JANEIRO</div><div>VAMOS VIRAR O JOGO</div></div> <div><div>DIMENSIONAL</div><div>ENGENHARIA</div><div>"Nossa Qualidade é a Diferença"</div><div>CARBONO NEUTRO</div></div> <div><div>ETHOS</div><div>certified</div></div> <div><div>ISO 14001</div><div>certified</div></div> <div><div>ISO 9001</div><div>certified</div></div> <div><div>QR CODE</div></div>
-----------------------	--	--	--	--

1ª MEDIÇÃO - 1ª ETAPA				ECO 8 - RIO IRAJÁ	<div><div><div><div><div><div></div><div>inea</div><div>instituto estadual do ambiente</div></div></div><div><div><div>SEAS</div><div>Secretaria de Estado do Ambiente e Sustentabilidade</div></div><div><div><div>GOVERNO DO ESTADO</div><div>RIO DE JANEIRO</div><div>VAMOS VIRAR O JOGO</div></div></div><div><div><div>DIMENSIONAL</div><div>ENGENHARIA</div><div>NOSSA QUALIDADE É A DIFERENÇA</div></div><div><div>CARBONO</div><div>NEUTRO</div></div><div><div>ETHOS</div><div>ISO 26000</div><div>ISO 14001</div><div>ISO 9001</div><div>ISO 45001</div><div>ISO 50001</div><div>ISO 27001</div><div>ISO 22000</div><div>ISO 13001</div><div>ISO 10001</div><div>ISO 10002</div><div>ISO 10003</div><div>ISO 10004</div><div>ISO 10005</div><div>ISO 10006</div><div>ISO 10007</div><div>ISO 10008</div><div>ISO 10009</div><div>ISO 10010</div><div>ISO 10011</div><div>ISO 10012</div><div>ISO 10013</div><div>ISO 10014</div><div>ISO 10015</div><div>ISO 10016</div><div>ISO 10017</div><div>ISO 10018</div><div>ISO 10019</div><div>ISO 10020</div><div>ISO 10021</div><div>ISO 10022</div><div>ISO 10023</div><div>ISO 10024</div><div>ISO 10025</div><div>ISO 10026</div><div>ISO 10027</div><div>ISO 10028</div><div>ISO 10029</div><div>ISO 10030</div><div>ISO 10031</div><div>ISO 10032</div><div>ISO 10033</div><div>ISO 10034</div><div>ISO 10035</div><div>ISO 10036</div><div>ISO 10037</div><div>ISO 10038</div><div>ISO 10039</div><div>ISO 10040</div><div>ISO 10041</div><div>ISO 10042</div><div>ISO 10043</div><div>ISO 10044</div><div>ISO 10045</div><div>ISO 10046</div><div>ISO 10047</div><div>ISO 10048</div><div>ISO 10049</div><div>ISO 10050</div><div>ISO 10051</div><div>ISO 10052</div><div>ISO 10053</div><div>ISO 10054</div><div>ISO 10055</div><div>ISO 10056</div><div>ISO 10057</div><div>ISO 10058</div><div>ISO 10059</div><div>ISO 10060</div><div>ISO 10061</div><div>ISO 10062</div><div>ISO 10063</div><div>ISO 10064</div><div>ISO 10065</div><div>ISO 10066</div><div>ISO 10067</div><div>ISO 10068</div><div>ISO 10069</div><div>ISO 10070</div><div>ISO 10071</div><div>ISO 10072</div><div>ISO 10073</div><div>ISO 10074</div><div>ISO 10075</div><div>ISO 10076</div><div>ISO 10077</div><div>ISO 10078</div><div>ISO 10079</div><div>ISO 10080</div><div>ISO 10081</div><div>ISO 10082</div><div>ISO 10083</div><div>ISO 10084</div><div>ISO 10085</div><div>ISO 10086</div><div>ISO 10087</div><div>ISO 10088</div><div>ISO 10089</div><div>ISO 10090</div><div>ISO 10091</div><div>ISO 10092</div><div>ISO 10093</div><div>ISO 10094</div><div>ISO 10095</div><div>ISO 10096</div><div>ISO 10097</div><div>ISO 10098</div><div>ISO 10099</div><div>ISO 10100</div><div>ISO 10101</div><div>ISO 10102</div><div>ISO 10103</div><div>ISO 10104</div><div>ISO 10105</div><div>ISO 10106</div><div>ISO 10107</div><div>ISO 10108</div><div>ISO 10109</div><div>ISO 10110</div><div>ISO 10111</div><div>ISO 10112</div><div>ISO 10113</div><div>ISO 10114</div><div>ISO 10115</div><div>ISO 10116</div><div>ISO 10117</div><div>ISO 10118</div><div>ISO 10119</div><div>ISO 10120</div><div>ISO 10121</div><div>ISO 10122</div><div>ISO 10123</div><div>ISO 10124</div><div>ISO 10125</div><div>ISO 10126</div><div>ISO 10127</div><div>ISO 10128</div><div>ISO 10129</div><div>ISO 10130</div><div>ISO 10131</div><div>ISO 10132</div><div>ISO 10133</div><div>ISO 10134</div><div>ISO 10135</div><div>ISO 10136</div><div>ISO 10137</div><div>ISO 10138</div><div>ISO 10139</div><div>ISO 10140</div><div>ISO 10141</div><div>ISO 10142</div><div>ISO 10143</div><div>ISO 10144</div><div>ISO 10145</div><div>ISO 10146</div><div>ISO 10147</div><div>ISO 10148</div><div>ISO 10149</div><div>ISO 10150</div><div>ISO 10151</div><div>ISO 10152</div><div>ISO 10153</div><div>ISO 10154</div><div>ISO 10155</div><div>ISO 10156</div><div>ISO 10157</div><div>ISO 10158</div><div>ISO 10159</div><div>ISO 10160</div><div>ISO 10161</div><div>ISO 10162</div><div>ISO 10163</div><div>ISO 10164</div><div>ISO 10165</div><div>ISO 10166</div><div>ISO 10167</div><div>ISO 10168</div><div>ISO 10169</div><div>ISO 10170</div><div>ISO 10171</div><div>ISO 10172</div><div>ISO 10173</div><div>ISO 10174</div><div>ISO 10175</div><div>ISO 10176</div><div>ISO 10177</div><div>ISO 10178</div><div>ISO 10179</div><div>ISO 10180</div><div>ISO 10181</div><div>ISO 10182</div><div>ISO 10183</div><div>ISO 10184</div><div>ISO 10185</div><div>ISO 10186</div><div>ISO 10187</div><div>ISO 10188</div><div>ISO 10189</div><div>ISO 10190</div><div>ISO 10191</div><div>ISO 10192</div><div>ISO 10193</div><div>ISO 10194</div><div>ISO 10195</div><div>ISO 10196</div><div>ISO 10197</div><div>ISO 10198</div><div>ISO 10199</div><div>ISO 10200</div><div>ISO 10201</div><div>ISO 10202</div><div>ISO 10203</div><div>ISO 10204</div><div>ISO 10205</div><div>ISO 10206</div><div>ISO 10207</div><div>ISO 10208</div><div>ISO 10209</div><div>ISO 10210</div><div>ISO 10211</div><div>ISO 10212</div><div>ISO 10213</div><div>ISO 10214</div><div>ISO 10215</div><div>ISO 10216</div><div>ISO 10217</div><div>ISO 10218</div><div>ISO 10219</div><div>ISO 10220</div><div>ISO 10221</div><div>ISO 10222</div><div>ISO 10223</div><div>ISO 10224</div><div>ISO 10225</div><div>ISO 10226</div><div>ISO 10227</div><div>ISO 10228</div><div>ISO 10229</div><div>ISO 10230</div><div>ISO 10231</div><div>ISO 10232</div><div>ISO 10233</div><div>ISO 10234</div><div>ISO 10235</div><div>ISO 10236</div><div>ISO 10237</div><div>ISO 10238</div><div>ISO 10239</div><div>ISO 10240</div><div>ISO 10241</div><div>ISO 10242</div><div>ISO 10243</div><div>ISO 10244</div><div>ISO 10245</div><div>ISO 10246</div><div>ISO 10247</div><div>ISO 10248</div><div>ISO 10249</div><div>ISO 10250</div><div>ISO 10251</div><div>ISO 10252</div><div>ISO 10253</div><div>ISO 10254</div><div>ISO 10255</div><div>ISO 10256</div><div>ISO 10257</div><div>ISO 10258</div><div>ISO 10259</div><div>ISO 10260</div><div>ISO 10261</div><div>ISO 10262</div><div>ISO 10263</div><div>ISO 10264</div><div>ISO 10265</div><div>ISO 10266</div><div>ISO 10267</div><div>ISO 10268</div><div>ISO 10269</div><div>ISO 10270</div><div>ISO 10271</div><div>ISO 10272</div><div>ISO 10273</div><div>ISO 10274</div><div>ISO 10275</div><div>ISO 10276</div><div>ISO 10277</div><div>ISO 10278</div><div>ISO 10279</div><div>ISO 10280</div><div>ISO 10281</div><div>ISO 10282</div><div>ISO 10283</div><div>ISO 10284</div><div>ISO 10285</div><div>ISO 10286</div><div>ISO 10287</div><div>ISO 10288</div><div>ISO 10289</div><div>ISO 10290</div><div>ISO 10291</div><div>ISO 10292</div><div>ISO 10293</div><div>ISO 10294</div><div>ISO 10295</div><div>ISO 10296</div><div>ISO 10297</div><div>ISO 10298</div><div>ISO 10299</div><div>ISO 10300</div><div>ISO 10301</div><div>ISO 10302</div><div>ISO 10303</div><div>ISO 10304</div><div>ISO 10305</div><div>ISO 10306</div><div>ISO 10307</div><div>ISO 10308</div><div>ISO 10309</div><div>ISO 10310</div><div>ISO 10311</div><div>ISO 10312</div><div>ISO 10313</div><div>ISO 10314</div><div>ISO 10315</div><div>ISO 10316</</div></div></div></div></div></div></div>					
-----------------------	--	--	--	-------------------	---	--	--	--	--	--

1ª MEDIÇÃO - 1ª ETAPA				ECO 8 - RIO IRAJÁ	<div><div><div><div><div> instituto estadual do ambiente</div><div></div><div><div>Secretaria de Estado do Ambiente e Sustentabilidade</div><div><div>GOVERNO DO ESTADO RIO DE JANEIRO</div></div></div><div><div>VAMOS VIRAR O JOGO</div><div> DIMENSIONAL ENGENHARIA "MELHOR QUALIDADE PARA A REFERÊNCIA"</div><div><div>CARBONO NEGRO</div><div></div></div></div></div></div></div></div>						
PERIODO	INÍCIO	15/03/2023			318:58:00	SERVENTE - RICARDO ALEXANDRE					
	FIM	13/04/2023				16:05:00	TURNO			HORAS EXTRAS	
DATA		DIA	Nº DE FUNC.	TOTAL	HORA	ENTRADA	ALMOÇO	SAIDA	70%	100%	
15/03/2023		QUARTA-FEIRA									
16/03/2023		QUINTA-FEIRA									
17/03/2023		SEXTA-FEIRA									
18/03/2023		SÁBADO									
19/03/2023		DOMINGO									
20/03/2023		SEGUNDA-FEIRA	2	18:06:00							
21/03/2023		TERÇA-FEIRA	2	18:01:00							
22/03/2023		QUARTA-FEIRA	2	18:02:00							
23/03/2023		QUINTA-FEIRA	2	18:10:00							
24/03/2023		SEXTA-FEIRA	3	24:03:00	8:02:00	7:05:00	1:00:00	16:07:00			
25/03/2023		SÁBADO	3	24:09:00	8:03:00	7:02:00	1:00:00	16:05:00			
26/03/2023		DOMINGO									
27/03/2023		SEGUNDA-FEIRA	2	17:58:00							
28/03/2023		TERÇA-FEIRA	2	18:07:00							
29/03/2023		QUARTA-FEIRA	2	17:50:00							
30/03/2023		QUINTA-FEIRA	2	0:00:00							
31/03/2023		SEXTA-FEIRA	2	0:00:00							
01/04/2023		SÁBADO									
02/04/2023		DOMINGO									
03/04/2023		SEGUNDA-FEIRA	2	18:06:00							
04/04/2023		TERÇA-FEIRA	2	18:02:00							
05/04/2023		QUARTA-FEIRA	2	18:06:00							
06/04/2023		QUINTA-FEIRA	2	18:02:00							
07/04/2023		SEXTA-FEIRA	2	0:00:00							
08/04/2023		SÁBADO									
09/04/2023		DOMINGO									
10/04/2023		SEGUNDA-FEIRA	2	18:06:00							
11/04/2023		TERÇA-FEIRA	2	18:02:00							
12/04/2023		QUARTA-FEIRA	2	18:06:00							
13/04/2023		QUINTA-FEIRA	2	18:02:00							

1ª MEDIÇÃO - 1ª ETAPA				<div><div>ineainstituto estadual do ambiente</div><div>SEASSecretaria de Estado do Ambiente e Sustentabilidade</div><div>GOVERNO DO ESTADO RIO DE JANEIROVAMOS VIRAR O JOGO</div><div><div>DIMENSIONAL</div><div>ENGENHARIA</div><div>NOSSA QUALIDADE É A DIFERENÇA</div><div>QUANTO</div><div>CARBONO NEUTRO</div><div>ETHOS</div><div></div></div></div>			
SERVIÇOS DE RECUPERAÇÃO, OPERAÇÃO E MANUTENÇÃO DAS ECOBARREIRAS PARA REMOÇÃO DE LIXO FLUTUANTE E PLANTAS MACROFITAS EM DIVERSOS CURSOS D'ÁGUA CONTRIBUÍNTES DA BAÍA DE GUANABARA			ECO 8 - RIO IRAJÁ	EQUIPAMENTO: ESCAVADEIRA HIDRÁULICA			
PERÍODO	INÍCIO	15/03/2023		158:45:00			
	FIM	13/04/2023	158:45:00	158:45:00	TURNO		
DATA	DIA	PLACA	TOTAL	HORA PRODUTIVA	ENTRADA	ALMOÇO	SAÍDA
15/03/2023	QUARTA-FEIRA						
16/03/2023	QUINTA-FEIRA						
17/03/2023	SEXTA-FEIRA						
18/03/2023	SÁBADO						
19/03/2023	DOMINGO						
20/03/2023	SEGUNDA-FEIRA						
21/03/2023	TERÇA-FEIRA						
22/03/2023	QUARTA-FEIRA	EH1 0235	9:01:00	9:01:00	7:02:00	1:00:00	17:03:00
23/03/2023	QUINTA-FEIRA	EH1 0235	9:05:00	9:05:00	7:01:00	1:00:00	17:06:00
24/03/2023	SEXTA-FEIRA	EH1 0235	8:58:00	8:58:00	7:10:00	1:00:00	17:08:00
25/03/2023	SÁBADO	EH1 0235	8:03:00	8:03:00	7:02:00	1:00:00	16:05:00
26/03/2023	DOMINGO						
27/03/2023	SEGUNDA-FEIRA	EH1 0235	9:01:00	9:01:00	7:02:00	1:00:00	17:03:00
28/03/2023	TERÇA-FEIRA	EH1 0235	8:56:00	8:56:00	7:03:00	1:00:00	16:59:00
29/03/2023	QUARTA-FEIRA	EH1 0235	8:55:00	8:55:00	7:08:00	1:00:00	17:03:00
30/03/2023	QUINTA-FEIRA	EH1 0235	8:53:00	8:53:00	7:05:00	1:00:00	16:58:00
31/03/2023	SEXTA-FEIRA	EH1 0235	8:04:00	8:04:00	6:58:00	1:00:00	16:02:00
01/04/2023	SÁBADO						
02/04/2023	DOMINGO						
03/04/2023	SEGUNDA-FEIRA	EH1 0235	8:50:00	8:50:00	7:08:00	1:00:00	16:58:00
04/04/2023	TERÇA-FEIRA	EH1 0235	9:03:00	9:03:00	7:03:00	1:00:00	17:06:00
05/04/2023	QUARTA-FEIRA	EH1 0235	8:59:00	8:59:00	7:02:00	1:00:00	17:01:00
06/04/2023	QUINTA-FEIRA	EH1 0235	9:05:00	9:05:00	7:01:00	1:00:00	17:06:00
07/04/2023	SEXTA-FEIRA	EH1 0235	7:58:00	7:58:00	7:03:00	1:00:00	16:01:00
08/04/2023	SÁBADO						
09/04/2023	DOMINGO						
10/04/2023	SEGUNDA-FEIRA	EH1 0235	8:59:00	8:59:00	7:08:00	1:00:00	17:07:00
11/04/2023	TERÇA-FEIRA	EH1 0235	8:56:00	8:56:00	7:03:00	1:00:00	16:59:00
12/04/2023	QUARTA-FEIRA	EH1 0235	9:04:00	9:04:00	7:04:00	1:00:00	17:08:00
13/04/2023	QUINTA-FEIRA	EH1 0235	8:55:00	8:55:00	7:06:00	1:00:00	17:01:00

1ª MEDIÇÃO - 1ª ETAPA			<div><div>ineainstituto estadual do ambiente</div><div>SEASSecretaria de Estado do Ambiente e Sustentabilidade</div><div>GOVERNO DO ESTADO RIO DE JANEIRO VAMOS VIRAR O JOGO</div><div><div>DIMENSIONAL</div><div>ENGENHARIA</div><div>PARA QUALIDADE NA OPERAÇÃO</div><div>CARSONO HELLER</div><div>ETHOS</div><div>QR CODE</div></div></div>					
SERVIÇOS DE RECUPERAÇÃO, OPERAÇÃO E MANUTENÇÃO DAS ECOBARREIRAS PARA REMOÇÃO DE LIXO FLUTUANTE E PLANTAS MACROFITAS EM DIVERSOS CURSOS D'ÁGUA CONTRIBUÍNTES DA BAÍA DE GUANABARA		ECO 8 - RIO IRAJÁ						
PERÍODO	INÍCIO	15/03/2023	8:58:00	EQUIPAMENTO: CARRETA 30T				
	FIM	13/04/2023			8:58:00	TURNOS		
DATA		DIA	TOTAL	PLACA	HORA PRODUTIVA	ENTRADA	ALMOÇO	SAÍDA
15/03/2023		QUARTA-FEIRA						
16/03/2023		QUINTA-FEIRA						
17/03/2023		SEXTA-FEIRA						
18/03/2023		SÁBADO						
19/03/2023		DOMINGO						
20/03/2023		SEGUNDA-FEIRA						
21/03/2023		TERÇA-FEIRA	8:58:00	CCM 1546	8:58:00	7:08:00	1:00:00	17:06:00
22/03/2023		QUARTA-FEIRA						
23/03/2023		QUINTA-FEIRA						
24/03/2023		SEXTA-FEIRA						
25/03/2023		SÁBADO						
26/03/2023		DOMINGO						
27/03/2023		SEGUNDA-FEIRA						
28/03/2023		TERÇA-FEIRA						
29/03/2023		QUARTA-FEIRA						
30/03/2023		QUINTA-FEIRA						
31/03/2023		SEXTA-FEIRA						
01/04/2023		SÁBADO						
02/04/2023		DOMINGO						
03/04/2023		SEGUNDA-FEIRA						
04/04/2023		TERÇA-FEIRA						
05/04/2023		QUARTA-FEIRA						
06/04/2023		QUINTA-FEIRA						
07/04/2023		SEXTA-FEIRA						
08/04/2023		SÁBADO						
09/04/2023		DOMINGO						
10/04/2023		SEGUNDA-FEIRA						
11/04/2023		TERÇA-FEIRA						
12/04/2023		QUARTA-FEIRA						
13/04/2023		QUINTA-FEIRA						



Secretaria de
Estado do
Ambiente e
Sustentabilidade



GOVERNO DO ESTADO
RIO DE JANEIRO
VAMOS VIRAR O JOGO

SERVIÇOS DE RECUPERAÇÃO, OPERAÇÃO E MANUTENÇÃO DAS ECOBARREIRAS PARA
REMOÇÃO DE LIXO FLUTUANTE E PLANTAS MACROFITAS EM DIVERSOS CURSOS
D'ÁGUA CONTRIBUÍNTES DA BAÍA DE GUANABARA

RELATÓRIO FOTOGRÁFICO

ECO 13 – RIO IGUAÇU LOCALIZADO EM BELFORD ROXO

SERVIÇOS DE RECUPERAÇÃO, OPERAÇÃO E MANUTENÇÃO DAS ECOBARREIRAS PARA REMOÇÃO DE LIXO FLUTUANTE E PLANTAS MACROFITAS EM DIVERSOS CURSOS D'ÁGUA CONTRIBUÍNTES DA BAÍA DE GUANABARA

1ª MEDIÇÃO - 1ª ETAPA: 15/03/2023 A 13/04/2023



ECO 13 – RIO IGUAÇU

SERVIÇOS DE RECUPERAÇÃO, OPERAÇÃO E MANUTENÇÃO DAS ECOBARREIRAS PARA REMOÇÃO DE LIXO FLUTUANTE E PLANTAS MACROFITAS EM DIVERSOS CURSOS D'ÁGUA CONTRIBUÍNTES DA BAÍA DE GUANABARA

1ª MEDIÇÃO - 1ª ETAPA: 15/03/2023 A 13/04/2023



ECO 13 – RIO IGUAÇU

SERVIÇOS DE RECUPERAÇÃO, OPERAÇÃO E MANUTENÇÃO DAS ECOBARREIRAS PARA REMOÇÃO DE LIXO FLUTUANTE E PLANTAS MACROFITAS EM DIVERSOS CURSOS D'ÁGUA CONTRIBUÍNTES DA BAÍA DE GUANABARA

1ª MEDIÇÃO - 1ª ETAPA: 15/03/2023 A 13/04/2023



ECO 13 – RIO IGUAÇU

SERVIÇOS DE RECUPERAÇÃO, OPERAÇÃO E MANUTENÇÃO DAS ECOBARREIRAS PARA REMOÇÃO DE LIXO FLUTUANTE E PLANTAS MACROFITAS EM DIVERSOS CURSOS D'ÁGUA CONTRIBUÍNTES DA BAÍA DE GUANABARA

1ª MEDIÇÃO - 1ª ETAPA: 15/03/2023 A 13/04/2023

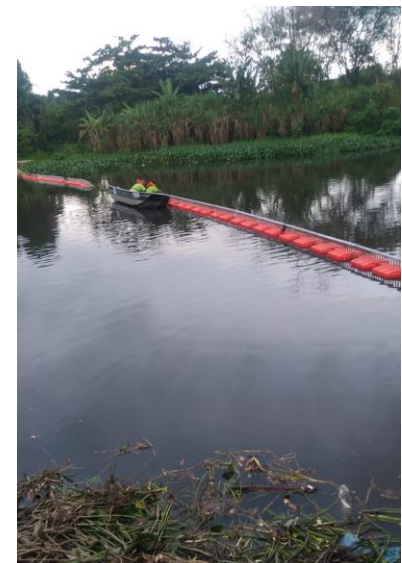

ECO 13 – RIO IGUAÇU

SERVIÇOS DE RECUPERAÇÃO, OPERAÇÃO E MANUTENÇÃO DAS ECOBARREIRAS PARA REMOÇÃO DE LIXO FLUTUANTE E PLANTAS MACROFITAS EM DIVERSOS CURSOS D'ÁGUA CONTRIBUÍNTES DA BAÍA DE GUANABARA

1ª MEDIÇÃO - 1ª ETAPA: 15/03/2023 A 13/04/2023



ECO 13 – RIO IGUAÇU

ECO 9 – RIO MERITI LOCALIZADO EM DUQUE DE CAXIAS

SERVIÇOS DE RECUPERAÇÃO, OPERAÇÃO E MANUTENÇÃO DAS ECOBARREIRAS PARA REMOÇÃO DE LIXO FLUTUANTE E PLANTAS MACROFITAS EM DIVERSOS CURSOS D'ÁGUA CONTRIBUÍNTES DA BAÍA DE GUANABARA

1ª MEDIÇÃO - 1ª ETAPA: 15/03/2023 A 13/04/2023



ECO 9 – RIO MERITI

SERVIÇOS DE RECUPERAÇÃO, OPERAÇÃO E MANUTENÇÃO DAS ECOBARREIRAS PARA REMOÇÃO DE LIXO FLUTUANTE E PLANTAS MACROFITAS EM DIVERSOS CURSOS D'ÁGUA CONTRIBUÍNTES DA BAÍA DE GUANABARA

1ª MEDIÇÃO - 1ª ETAPA: 15/03/2023 A 13/04/2023



ECO 9 – RIO MERITI

SERVIÇOS DE RECUPERAÇÃO, OPERAÇÃO E MANUTENÇÃO DAS ECOBARREIRAS PARA REMOÇÃO DE LIXO FLUTUANTE E PLANTAS MACROFITAS EM DIVERSOS CURSOS D'ÁGUA CONTRIBUÍNTES DA BAÍA DE GUANABARA

1ª MEDIÇÃO - 1ª ETAPA: 15/03/2023 A 13/04/2023



ECO 9 – RIO MERITI

SERVIÇOS DE RECUPERAÇÃO, OPERAÇÃO E MANUTENÇÃO DAS ECOBARREIRAS PARA REMOÇÃO DE LIXO FLUTUANTE E PLANTAS MACROFITAS EM DIVERSOS CURSOS D'ÁGUA CONTRIBUÍNTES DA BAÍA DE GUANABARA

1ª MEDIÇÃO - 1ª ETAPA: 15/03/2023 A 13/04/2023



ECO 9 – RIO MERITI

SERVIÇOS DE RECUPERAÇÃO, OPERAÇÃO E MANUTENÇÃO DAS ECOBARREIRAS PARA REMOÇÃO DE LIXO FLUTUANTE E PLANTAS MACROFITAS EM DIVERSOS CURSOS D'ÁGUA CONTRIBUÍNTES DA BAÍA DE GUANABARA

1ª MEDIÇÃO - 1ª ETAPA: 15/03/2023 A 13/04/2023



ECO 9 – RIO MERITI

SERVIÇOS DE RECUPERAÇÃO, OPERAÇÃO E MANUTENÇÃO DAS ECOBARREIRAS PARA REMOÇÃO DE LIXO FLUTUANTE E PLANTAS MACROFITAS EM DIVERSOS CURSOS D'ÁGUA CONTRIBUÍNTES DA BAÍA DE GUANABARA

1ª MEDIÇÃO - 1ª ETAPA: 15/03/2023 A 13/04/2023

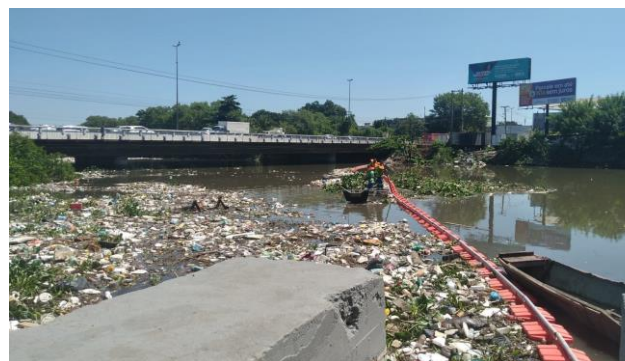

ECO 9 – RIO MERITI

ECO 2 – CANAL DO CUNHA LOCALIZADO NO COMPLEXO DA MARÉ

SERVIÇOS DE RECUPERAÇÃO, OPERAÇÃO E MANUTENÇÃO DAS ECOBARREIRAS PARA REMOÇÃO DE LIXO FLUTUANTE E PLANTAS MACROFITAS EM DIVERSOS CURSOS D'ÁGUA CONTRIBUÍNTES DA BAÍA DE GUANABARA

1ª MEDIÇÃO - 1ª ETAPA: 15/03/2023 A 13/04/2023



ECO 2 – CANAL DO CUNHA

SERVIÇOS DE RECUPERAÇÃO, OPERAÇÃO E MANUTENÇÃO DAS ECOBARREIRAS PARA REMOÇÃO DE LIXO FLUTUANTE E PLANTAS MACROFITAS EM DIVERSOS CURSOS D'ÁGUA CONTRIBUÍNTES DA BAÍA DE GUANABARA

1ª MEDIÇÃO - 1ª ETAPA: 15/03/2023 A 13/04/2023



ECO 2 – CANAL DO CUNHA

SERVIÇOS DE RECUPERAÇÃO, OPERAÇÃO E MANUTENÇÃO DAS ECOBARREIRAS PARA REMOÇÃO DE LIXO FLUTUANTE E PLANTAS MACROFITAS EM DIVERSOS CURSOS D'ÁGUA CONTRIBUÍNTES DA BAÍA DE GUANABARA

1ª MEDIÇÃO - 1ª ETAPA: 15/03/2023 A 13/04/2023



ECO 2 – CANAL DO CUNHA

SERVIÇOS DE RECUPERAÇÃO, OPERAÇÃO E MANUTENÇÃO DAS ECOBARREIRAS PARA REMOÇÃO DE LIXO FLUTUANTE E PLANTAS MACROFITAS EM DIVERSOS CURSOS D'ÁGUA CONTRIBUÍNTES DA BAÍA DE GUANABARA

1ª MEDIÇÃO - 1ª ETAPA: 15/03/2023 A 13/04/2023



ECO 2 – CANAL DO CUNHA

ECO 8 – RIO IRAJA LOCALIZADO NA PENHA

SERVIÇOS DE RECUPERAÇÃO, OPERAÇÃO E MANUTENÇÃO DAS ECOBARREIRAS PARA REMOÇÃO DE LIXO FLUTUANTE E PLANTAS MACROFITAS EM DIVERSOS CURSOS D'ÁGUA CONTRIBUÍNTES DA BAÍA DE GUANABARA

1ª MEDIÇÃO - 1ª ETAPA: 15/03/2023 A 13/04/2023



ECO 8 – RIO IRAJA

SERVIÇOS DE RECUPERAÇÃO, OPERAÇÃO E MANUTENÇÃO DAS ECOBARREIRAS PARA REMOÇÃO DE LIXO FLUTUANTE E PLANTAS MACROFITAS EM DIVERSOS CURSOS D'ÁGUA CONTRIBUÍNTES DA BAÍA DE GUANABARA

1ª MEDIÇÃO - 1ª ETAPA: 15/03/2023 A 13/04/2023



ECO 8 – RIO IRAJA

SERVIÇOS DE RECUPERAÇÃO, OPERAÇÃO E MANUTENÇÃO DAS ECOBARREIRAS PARA REMOÇÃO DE LIXO FLUTUANTE E PLANTAS MACROFITAS EM DIVERSOS CURSOS D'ÁGUA CONTRIBUÍNTES DA BAÍA DE GUANABARA

1ª MEDIÇÃO - 1ª ETAPA: 15/03/2023 A 13/04/2023



ECO 8 – RIO IRAJA

SERVIÇOS DE RECUPERAÇÃO, OPERAÇÃO E MANUTENÇÃO DAS ECOBARREIRAS PARA REMOÇÃO DE LIXO FLUTUANTE E PLANTAS MACROFITAS EM DIVERSOS CURSOS D'ÁGUA CONTRIBUÍNTES DA BAÍA DE GUANABARA

1ª MEDIÇÃO - 1ª ETAPA: 15/03/2023 A 13/04/2023



ECO 8 – RIO IRAJA

SERVIÇOS DE RECUPERAÇÃO, OPERAÇÃO E MANUTENÇÃO DAS ECOBARREIRAS PARA REMOÇÃO DE LIXO FLUTUANTE E PLANTAS MACROFITAS EM DIVERSOS CURSOS D'ÁGUA CONTRIBUÍNTES DA BAÍA DE GUANABARA

1ª MEDIÇÃO - 1ª ETAPA: 15/03/2023 A 13/04/2023



ECO 8 – RIO IRAJA

SERVIÇOS DE RECUPERAÇÃO, OPERAÇÃO E MANUTENÇÃO DAS ECOBARREIRAS PARA REMOÇÃO DE LIXO FLUTUANTE E PLANTAS MACROFITAS EM DIVERSOS CURSOS D'ÁGUA CONTRIBUÍNTES DA BAÍA DE GUANABARA

1ª MEDIÇÃO - 1ª ETAPA: 15/03/2023 A 13/04/2023



ECO 8 – RIO IRAJA



Secretaria de
Estado do
Ambiente e
Sustentabilidade



GOVERNO DO ESTADO
RIO DE JANEIRO
VAMOS VIRAR O JOGO

SERVIÇOS DE RECUPERAÇÃO, OPERAÇÃO E MANUTENÇÃO DAS ECOBARREIRAS PARA
REMOÇÃO DE LIXO FLUTUANTE E PLANTAS MACROFITAS EM DIVERSOS CURSOS
D'ÁGUA CONTRIBUÍNTES DA BAÍA DE GUANABARA

DIÁRIO DE OBRA

DIÁRIO DE OBRA

Empresa: DIMENSIONAL ENGENHARIA LTDA
Obra: SERVIÇOS DE RECUPERAÇÃO, OPERAÇÃO E MANUTENÇÃO DAS ECOBARREIRAS PARA REMOÇÃO DE LIXO FLUTUANTE EM PLANTAS MACROFITAS EM DIVERSOS CURSOS D'ÁGUA CONTRIBUINTES DA BAÍA DE GUANABARA

Processo: SEI-020007/004599/2021

Endereço:

Contrato: 051-2021

Início: 15/03/2023 Prazo (dias) 360 Decorridos: 0 Saldo: 360

Condições Climáticas

	Bom	X	Nubl		Chuva
Manhã	Bom	X	Nubl		Chuva
Tarde	Bom	X	Nubl		Chuva
Noite	Bom	X	Nubl		Chuva

Jornada 07:00 16:00

Nº D.O. 000

E FETIVO

Engenheiro	Estagário	Aux. Esc.	Téc. Controle	Adm	Apont	Almox	Aux. Alm.	Encarr.	Motorista	Tec. Seg.	Mestre	Secret.	Aux. Tec.	Vigia	Total MO Ind.
2	2	1	1	1		1		2	6	1				1	18
Mecânico	Lubrificador	Soldador	Eletricista	Bombeiro	Pedreiro	Ajudante	Servente	Op. Maq.	Topógrafo	Aux. Top.	Laborat.	Sup. Tráfego	Op. Tráfego	Barqueiro	Total MO Dir.
2	1	1			2		5	1						0	12
Total M.O.															30

EQUIPAMENTOS

Automóvel					Retroescavadeira	Caminhão Munck	Bomba	Bomba submersível			
Escavadeira hidráulica long re	0	Caminhão Pipa	0	Caminhão Comboio	0	Rolo Compressor	0	Sewer Jet	0	Placa Vibratória	0
Caminhão Basculante	1	Caminhonete Pick-up Range	1	Caminhão Oficina	1	Acabadora de Asfalto	0	Vac All	0	Banheiro Químico	1
Carreta para transp. pesado	0	Embarcação de Alumínio	0	Escav. Drag Line	0	Bate-Estaca	0	Banca de Serra	0	Container	0
Carreta para transporte pesad	0	Caminhão tanque 6.000l	0	Escavad. Hid. 320D	0	Trator de Esteira	0	Gerador	1	Total Equipam ^t s	9

SERVIÇOS EXECUTADOS

ECO 13 - RIO IGUAÇU, LOCALIZADO EM BELFORD ROXO

SERVIÇOS EXECUTADOS:
MANUTENÇÃO DA BASE OPERACIONAL (CONSTRUÇÃO E MANUTENÇÃO DO ALAMBRADO).
INÍCIO DA MONTAGEM DA ESTRUTURA METÁLICA COM FLUTUANTE NO CANTEIRO CENTRAL.

* HORÁRIO VIGIA: 00:00 ÀS 7:00 E 16:00 ÀS 23:59H

OBSERVAÇÕES / OCORRÊNCIAS:

COMENTÁRIOS DA FISCALIZAÇÃO:

DocuSigned by:

CONFIRMATION OF RECEIPT AND VERIFICATION OF THE DOCUMENT'S AUTHENTICITY FOR THE PURPOSES OF THIS PROCEDURE.

FISCALIZAÇÃO

DIÁRIO DE OBRA

Empresa: DIMENSIONAL ENGENHARIA LTDA

Obra: SERVIÇOS DE RECUPERAÇÃO, OPERAÇÃO E MANUTENÇÃO DAS ECOBARREIRAS PARA REMOÇÃO DE LIXO FLUTUANTE EM PLANTAS MACROFITAS EM DIVERSOS CURSOS D'ÁGUA CONTRIBUINTES DA BAÍA DE GUANABARA

Processo: SEI-020007/004599/2021

Endereço:

Contrato: 051-2021

Início: 15/03/2023 Prazo (dias) 360 Decorridos: 0 Saldo: 360

Dia: 11/03/2023 sábado

Jornada 07:00 17:00

Nº D.O. 000

Condições Climáticas

Manhã	Bom	Nubl	X	Chuva
Tarde	Bom	Nubl	X	Chuva
Noite	Bom	Nubl	X	Chuva

EFETIVO

Engenheiro	Estagiário	Aux. Esc.	Téc. Controle	Adm	Apont	Almox	Aux. Alm.	Encarr.	Motorista	Tec. Seg.	Mestre	Secret.	Aux. Tec.	Vigia	Total MO Ind.
														1	1
Mecânico	Lubrificador	Soldador	Eletricista	Bombeiro	Pedreiro	Ajudante	Servente	Op. Maq.	Topógrafo	Aux. Top.	Laborat.	Sup. Tráfego	Op. Tráfego	Barqueiro	Total MO Dir.
														0	0
														Total M.O.	1

EQUIPAMENTOS

Automóvel	Escavadeira Hid. Esteira	Retroescavadeira	Caminhão Munck	Bomba	Bomba submarcível
Escavadeira hidráulica long reach	Caminhão Pipa	Caminhão Comboio	Rolo Compressor	Sewer Jet	Placa Vibratória
Caminhão Basculante	Caminhonete Pick-up Range	Caminhão Oficina	Acabadora de Asfalto	Vac All	Banheiro Químico
Carreta para transp. pesado	Embarcação de Alumínio	Escav. Drag Line	Bate-Estaca	Banca de Serra	Container
Carreta para transporte pesado	Caminhão tanque 6.000l	Escavad. Hid. 320D	Trator de Esteira	Gerador	Total Equipat's
					0

SERVIÇOS EXECUTADOS

SÁBADO - NÃO HOUVE EXPEDIENTE

* VIGILÂNCIA 24 HORAS.

OBSERVAÇÕES / OCORRÊNCIAS:

COMENTÁRIOS DA FISCALIZAÇÃO:

DocuSigned by:
Andre Rangel
FISCALIZAÇÃO

FISCALIZAÇÃO

[illegible]

DIÁRIO DE OBRA

Empresa: DIMENSIONAL ENGENHARIA LTDA

Obra: SERVIÇOS DE RECUPERAÇÃO, OPERAÇÃO E MANUTENÇÃO DAS ECOBARREIRAS PARA REMOÇÃO DE LIXO FLUTUANTE E PLANTAS MACROFITAS EM DIVERSOS CURSOS D'ÁGUA CONTRIBUÍNTES DA BAÍA DE GUANABARA

Endereço

Início:

15/03/2023

Prazo (dias)

360

Decorridos:

0

Saldo:

360

Condições Climáticas

Manhã	Bom	X	Nubl		Chuva	
Tarde	Bom	X	Nubl		Chuva	
Noite	Bom	X	Nubl		Chuva	

EFETIVO

Engenheiro	Estagário	Aux. Esc.	Téc. Controle	Adm	Apont	Almox	Aux. Alm.	Encarr.	Motorista	Tec. Seg.	Mestre	Secret.	Aux. Tec.	Vigia	Total MO Ind.
2	2	1	1	1		1		2	6	1				2	19
Mecânico	Lubrificador	Soldador	Eletricista	Bombeiro	Pedreiro	Ajudante	Servente	Op. Maq.	Topógrafo	Aux. Top.	Laborat.	Sup. Tráfego	Op. Tráfego	Barqueiro	Total MO Dir.
2	1	1			2		5	3						0	14
														Total M.O.	33

EQUIPAMENTOS

Automóvel	3	Escavadeira Hid. Esteira	1	Retroescavadeira	0	Caminhão Munk	0	Bomba	0	Bomba submercível	0
Escavadeira hidráulica long re	1	Caminhão Pipa	0	Caminhão Comboio	0	Rolo Compressor	0	Sewer Jet	0	Placa Vibratória	0
Caminhão Basculante	1	Caminhonete Pick-up Range	1	Caminhão Oficina	1	Acabadora de Asfalto	0	Vac All	0	Banheiro Químico	2
Carreta para transp. pesado	0	Embarcação de Alumínio	0	Escav. Drag Line	0	Bate-Estaca	0	Banca de Serra	0	Container	1
Carreta para transporte pesad	0	Caminhão tanque 6.000l	0	Escavad. Hid. 320D	0	Trator de Esteira	0	Gerador	1	Total Equipatºs	12

SERVIÇOS EXECUTADOS

ECO 13 - RIO IGUAÇU, LOCALIZADO EM BELFORD ROXO

SERVIÇOS EXECUTADOS:

MANUTENÇÃO DA BASE OPERACIONAL (CONSTRUÇÃO E MANUTENÇÃO DO ALAMBRADO).

FINALIZAÇÃO DA MONTAGEM DA ESTRUTURA METÁLICA COM FLUTUANTE NO CANTEIRO CENTRAL.

COLOCAÇÃO DE 1 CONTEINER.

ECO 9 - RIO MERITI, LOCALIZADO EM DUQUE DE CAXIAS

SERVIÇOS EXECUTADOS:

MANUTENÇÃO DA BASE OPERACIONAL (PINTURA DO MURO EM TORNO DO TERRRENO, CONSTRUÇÃO DO ALAMBRADO).

INÍCIO DA MONTAGEM DA ESTRUTURA METÁLICA COM FLUTUANTE NO CANTEIRO CENTRAL.

COLOCAÇÃO DO BANHEIRO QUÍMICO.

* HORÁRIO VIGIA: 00:00 ÀS 7:00 E 16:00 ÀS 23:59H

OBSERVAÇÕES / OCORRÊNCIAS:

COMENTÁRIOS DA FISCALIZAÇÃO:

DocuSigned by:

Andre Rangel

306478...

FISCALIZAÇÃO

FISCALIZAÇÃO

DS

DS

DIÁRIO DE OBRA

Empresa: DIMENSIONAL ENGENHARIA LTDA

Obra: SERVIÇOS DE RECUPERAÇÃO, OPERAÇÃO E MANUTENÇÃO DAS ECOBARREIRAS PARA REMOÇÃO DE LIXO FLUTUANTE E PLANTAS MACROFITAS EM DIVERSOS CURSOS D'ÁGUA CONTRIBUÍNTES DA BAÍA DE GUANABARA

Endereço

Início:

15/03/2023

Prazo (dias)

360

Decorridos:

0

Saldo:

360

Condições Climáticas

Manhã	Bom		Nubl	X	Chuva	
Tarde	Bom	X	Nubl		Chuva	
Noite	Bom	X	Nubl		Chuva	

EFETIVO

Engenheiro	Estagiário	Aux. Esc.	Téc. Controle	Adm	Apont	Almox	Aux. Alm.	Encarr.	Motorista	Tec. Seg.	Mestre	Secret.	Aux. Tec.	Vigia	Total MO Ind.
2	2	1		1	0	1		2	7	1				2	19
Mecânico	Lubrificador	Soldador	Eletricista	Bombeiro	Pedreiro	Ajudante	Servente	Op. Maq.	Topógrafo	Aux. Top.	Laborat.	Sup. Tráfego	Op. Tráfego	Barqueiro	Total MO Dir.
2	1							3	3	1				1	11
														Total M.O.	30

EQUIPAMENTOS

Automóvel	3	Escavadeira Hid. Esteira	1	Retroescavadeira	0	Caminhão Munk	1	Bomba	0	Bomba submercível	0
Escavadeira hidráulica long re	1	Caminhão Pipa	0	Caminhão Comboio	0	Rolo Compressor	0	Sewer Jet	0	Placa Vibratória	0
Caminhão Basculante	1	Caminhonete Pick-up Range	1	Caminhão Oficina	1	Acabadora de Asfalto	0	Vac All	0	Banheiro Químico	2
Carreta para transp. pesado	0	Embarcação de Alumínio	1	Escav. Drag Line	0	Bate-Estaca	0	Banca de Serra	0	Container	1
Carreta para transporte pesa	0	Caminhão tanque 6.000l	1	Escavad. Hid. 320D	0	Trator de Esteira	0	Gerador	1	Total Equipatºs	15

SERVIÇOS EXECUTADOS

ECO 13 - RIO IGUAÇU, LOCALIZADO EM BELFORD ROXO

SERVIÇOS EXECUTADOS:

LIMPEZA MANUAL DA VEGETAÇÃO EM TORNO DO TERRENO.

MANUTENÇÃO DA BASE OPERACIONAL (CONSTRUÇÃO E MANUTENÇÃO DO ALAMBRADO).

TRANSPORTE DA ESTRUTURA DOS PERFIS METÁLICOS COM FLUTUANTES E TODO O CONJUNTO DE PEÇAS.

RECUPERAÇÃO DA ANCORAGEM PARA INSTALAÇÃO DA BARREIRA METÁLICA.

MOBILIZAÇÃO DA ESCAVADEIRA HIDRÁULICA.

ECO 9 - RIO MERITI, LOCALIZADO EM DUQUE DE CAXIAS

SERVIÇOS EXECUTADOS:

MANUTENÇÃO DA BASE OPERACIONAL (PINTURA DO MURO EM TORNO DO TERRENO, CONSTRUÇÃO DO ALAMBRADO).

CONTINUAÇÃO DA MONTAGEM DA ESTRUTURA METÁLICA COM FLUTUANTE NO CANTEIRO CENTRAL.

* HORÁRIO VIGIA: 00:00 ÀS 7:00 E 16:00 ÀS 23:59H

OBSERVAÇÕES / OCORRÊNCIAS:

COMENTÁRIOS DA FISCALIZAÇÃO:

DocuSigned by:

Andre Rangel

CPF: 19999306478...

FISCALIZAÇÃO

FISCALIZAÇÃO

DS

DS

DIÁRIO DE OBRA

Empresa: DIMENSIONAL ENGENHARIA LTDA

Obra: SERVIÇOS DE RECUPERAÇÃO, OPERAÇÃO E MANUTENÇÃO DAS ECOBARREIRAS PARA REMOÇÃO DE LIXO FLUTUANTE E PLANTAS MACROFITAS EM DIVERSOS CURSOS D'ÁGUA CONTRIBUÍNTES DA BAIÁ DE GUANABARA

Endereço

Contrato: 051-2021

Início: 15/03/2023

Prazo (dias): 360

Decorridos: 1

Saldo: 359

Condições Climáticas

Manhã	Bom	X	Nubl		Chuva	
Tarde	Bom	X	Nubl		Chuva	
Noite	Bom	X	Nubl		Chuva	

Nº D.O.

001

Processo: SEI-020007/004599/2021

EFETIVO

Engenheiro	Estagiário	Aux. Esc.	Téc. Controle	Adm	Apont	Almox	Aux. Alm.	Encarr.	Motorista	Tec. Seg.	Mestre	Secret.	Aux. Tec.	Vigia	Total MO Ind.
2	2	1	1	1		1		2	9	1				2	22
Mecânico	Lubrificador	Soldador	Eletricista	Bombeiro	Pedreiro	Ajudante	Servente	Op. Maq.	Topógrafo	Aux. Top.	Laborat.	Sup. Tráfego	Op. Tráfego	Barqueiro	Total MO Dir.
2	1	1						7	3					1	15
														Total M.O.	37

EQUIPAMENTOS

Automóvel	3	Escavadeira Hid. Esteira	1	Retroescavadeira	0	Caminhão Munk	1	Bomba	0	Bomba submercível	0
Escavadeira hidráulica long re	1	Caminhão Pipa	0	Caminhão Comboio	0	Rolo Compressor	0	Sewer Jet	0	Placa Vibratória	0
Caminhão Basculante	2	Caminhonete Pick-up Range	1	Caminhão Oficina	1	Acabadora de Asfalto	0	Vac All	0	Banheiro Químico	2
Carreta para transp. pesado	1	Embarcação de Alumínio	1	Escav. Drag Line	0	Bate-Estaca	0	Banca de Serra	0	Container	1
Carreta para transporte pesa	0	Caminhão tanque 6.000l	1	Escavad. Hid. 320D	0	Trator de Esteira	0	Gerador	1	Total Equipatºs	17

SERVIÇOS EXECUTADOS

ECO 13 - RIO IGUAÇU, LOCALIZADO EM BELFORD ROXO

SERVIÇOS EXECUTADOS:

LIMPEZA MANUAL DA VEGETAÇÃO EM TORNO DO TERRENO.

MANUTENÇÃO DA BASE OPERACIONAL (CONSTRUÇÃO E MANUTENÇÃO DO ALAMBRADO).

INÍCIO DA INSTALAÇÃO DA BARREIRA METÁLICA.

ECO 9 - RIO MERITI, LOCALIZADO EM DUQUE DE CAXIAS

SERVIÇOS EXECUTADOS:

MANUTENÇÃO DA BASE OPERACIONAL (PINTURA DO MURO EM TORNO DO TERRRENO, CONSTRUÇÃO DO ALAMBRADO) E LIMPEZA DA VEGETAÇÃO EM TORNO DO TERRENO.

CONTINUAÇÃO DA MONTAGEM DA ESTRUTURA METÁLICA COM FLUTUANTE NO CANTEIRO CENTRAL.

MOBILIZAÇÃO DA ESCAVADEIRA HIDRÁULICA LONG REACH E DO BARCO DE ALUMÍNIO

COLETA DE RESÍDUOS EM 2 CAÇAMBAS DE 5M³

DESCARGA DE 1 CAMINHÃO DE BRITA (13,97M³, 14,09M³, 16,94M³ E 17,04M³).

* HORÁRIO VIGIA: 00:00 ÀS 7:00 E 16:00 ÀS 23:59H

OBSERVAÇÕES / OCORRÊNCIAS:

MOBILIZAÇÃO DO BARCO DE ALUMÍNIO DO CANTEIRO CENTRAL, LOCALIZADO EM CURICICA PARA A BASE DA ECO 13 - RIO IGUAÇU, LOCALIZADAO EM BELFORD ROXO. (DISTÂNCIA PERCORRIDA = 46,8 KM)

COMENTÁRIOS DA FISCALIZAÇÃO:

DocuSigned by: Andrie Rangel

698470998306478...

FISCALIZAÇÃO

FISCALIZAÇÃO

DS

DS

DIÁRIO DE OBRA																																																																																																																																																											
<div><div><div><div><div><div>Empresa:</div><div>DIMENSIONAL ENGENHARIA LTDA</div></div><div><div>Obra:</div><div>SERVIÇOS DE RECUPERAÇÃO, OPERAÇÃO E MANUTENÇÃO DAS ECOBARREIRAS PARA REMOÇÃO DE LIXO FLUTUANTE E PLANTAS MACROFITAS EM DIVERSOS CURSOS D'ÁGUA CONTRIBUINTES DA BAÍA DE GUANABARA</div></div></div><div><div><div><div><div></div><div>Processo: SEI-020007/004599/2021</div></div><div><div></div><div></div></div></div><div><div></div><div></div></div></div></div><div><div><div>Endereço</div><div></div></div><div><div></div><div></div></div></div><div><div>Início:</div><div>15/03/2023</div><div>Prazo (dias)</div><div>360</div><div>Decorridos:</div><div>2</div><div>Saldo:</div><div>358</div></div><div><div>Condições Climáticas</div><div><div><div>Manhã</div><div>Bom</div><div>X</div><div>Nubl</div><div></div><div>Chuva</div><div></div></div><div><div>Tarde</div><div>Bom</div><div>X</div><div>Nubl</div><div></div><div>Chuva</div><div></div></div><div><div>Noite</div><div>Bom</div><div>X</div><div>Nubl</div><div></div><div>Chuva</div><div></div></div></div></div><div><div>Contrato: 051-2021</div><div><div>Dia:</div><div>16/03/2023</div><div>quinta-feira</div></div><div><div>Jornada</div><div>07:00</div><div>17:00</div></div><div><div>Nº D.O.</div><div>002</div></div></div></div><div><div>EFETIVO</div><table><tr><th>Engenheiro</th><th>Estagário</th><th>Aux. Esc.</th><th>Téc. Controle</th><th>Adm</th><th>Apont</th><th>Almox</th><th>Aux. Alm.</th><th>Encarr.</th><th>Motorista</th><th>Tec. Seg.</th><th>Mestre</th><th>Secret.</th><th>Aux. Tec.</th><th>Vigia</th><th>Total MO Ind.</th></tr><tr><td>2</td><td>2</td><td>1</td><td>1</td><td>1</td><td></td><td>1</td><td></td><td>3</td><td>9</td><td>1</td><td></td><td></td><td></td><td>3</td><td>24</td></tr><tr><th>Mecânico</th><th>Lubrificador</th><th>Soldador</th><th>Eletricista</th><th>Bombeiro</th><th>Pedreiro</th><th>Ajudante</th><th>Servente</th><th>Op. Maq.</th><th>Topógrafo</th><th>Aux. Top.</th><th>Laborat.</th><th>Sup. Tráfego</th><th>Op. Tráfego</th><th>Barqueiro</th><th>Total MO Dir.</th></tr><tr><td>2</td><td>1</td><td>1</td><td></td><td></td><td>2</td><td></td><td>10</td><td>4</td><td></td><td></td><td></td><td></td><td></td><td>1</td><td>21</td></tr><tr><td colspan="14"></td><td>Total M.O.</td><td>45</td></tr></table></div><div><div>EQUIPAMENTOS</div><table><tr><th>Automóvel</th><th>3</th><th>Escavadeira Hid. Esteira</th><th>2</th><th>Retroescavadeira</th><th>0</th><th>Caminhão Munck</th><th>1</th><th>Bomba</th><th>0</th><th>Bomba submercível</th><th>0</th></tr><tr><td>Escavadeira hidráulica long reach</td><td>1</td><td>Caminhão Pipa</td><td>0</td><td>Caminhão Comboio</td><td>0</td><td>Rolo Compressor</td><td>0</td><td>Sewer Jet</td><td>0</td><td>Placa Vibratória</td><td>0</td></tr><tr><td>Caminhão Basculante</td><td>2</td><td>Caminhonete Pick-up Range</td><td>1</td><td>Caminhão Oficina</td><td>1</td><td>Acabadora de Asfalto</td><td>0</td><td>Vac All</td><td>0</td><td>Banheiro Químico</td><td>2</td></tr><tr><td>Carreta para transp. pesado</td><td>1</td><td>Embarcação de Alumínio</td><td>1</td><td>Escav. Drag Line</td><td>0</td><td>Bate-Estaca</td><td>0</td><td>Banca de Serra</td><td>0</td><td>Container</td><td>1</td></tr><tr><td>Carreta para transporte pesado</td><td>0</td><td>Caminhão tanque 6.000l</td><td>1</td><td>Escavad. Hid. 320D</td><td>0</td><td>Trator de Esteira</td><td>0</td><td>Gerador</td><td>1</td><td>Total Equipat^{cs}</td><td>18</td></tr></table></div><div><div>SERVIÇOS EXECUTADOS</div><div><div>ECO 13 - RIO IGUAÇU, LOCALIZADO EM BELFORD ROXO</div><div>SERVIÇOS EXECUTADOS: LIMPEZA MANUAL DA VEGETAÇÃO EM TORNO DO TERRENO. MANUTENÇÃO DA BASE OPERACIONAL (CONSTRUÇÃO E MANUTENÇÃO DO ALAMBRADO). FINALIZAÇÃO DA INSTALAÇÃO DA BARREIRA METÁLICA.</div></div><div><div>ECO 9 - RIO MERITI, LOCALIZADO EM DUQUE DE CAXIAS</div><div>SERVIÇOS EXECUTADOS: TRANSPORTE DA ESTRUTURA DOS PERFIS METÁLICOS COM FLUTUANTES E TODO O CONJUNTO DE PEÇAS RECUPERAÇÃO ESTRUTURAL DA ANCORAGEM PARA INSTALAÇÃO DA ECOBARREIRA METÁLICA DESCARGA DE 2 CAMINHÕES DE BRITA (14,08M³ E 14,11M³).</div></div><div><div>ECO 2 - CANAL DO CUNHA, LOCALIZADO NO COMPLEXO DA MARÉ</div><div>SERVIÇOS EXECUTADOS: MOBILIZAÇÃO DA ESCAVADEIRA HIDRÁULICA DE ESTEIRA. LIMPEZA DA VEGETAÇÃO EM TORNO DO TERRENO.</div></div><div>* HORÁRIO VIGIA: 00:00 ÀS 7:00 E 16:00 ÀS 23:59H</div><div>OBSERVAÇÕES / OCORRÊNCIAS:</div><div>COMENTÁRIOS DA FISCALIZAÇÃO:</div></div><div><div><div><div>DocuSigned by:</div><div></div><div>665470990306478...</div></div><div>FISCALIZAÇÃO</div></div><div><div>FISCALIZAÇÃO</div></div></div></div></div>																Engenheiro	Estagário	Aux. Esc.	Téc. Controle	Adm	Apont	Almox	Aux. Alm.	Encarr.	Motorista	Tec. Seg.	Mestre	Secret.	Aux. Tec.	Vigia	Total MO Ind.	2	2	1	1	1		1		3	9	1				3	24	Mecânico	Lubrificador	Soldador	Eletricista	Bombeiro	Pedreiro	Ajudante	Servente	Op. Maq.	Topógrafo	Aux. Top.	Laborat.	Sup. Tráfego	Op. Tráfego	Barqueiro	Total MO Dir.	2	1	1			2		10	4						1	21															Total M.O.	45	Automóvel	3	Escavadeira Hid. Esteira	2	Retroescavadeira	0	Caminhão Munck	1	Bomba	0	Bomba submercível	0	Escavadeira hidráulica long reach	1	Caminhão Pipa	0	Caminhão Comboio	0	Rolo Compressor	0	Sewer Jet	0	Placa Vibratória	0	Caminhão Basculante	2	Caminhonete Pick-up Range	1	Caminhão Oficina	1	Acabadora de Asfalto	0	Vac All	0	Banheiro Químico	2	Carreta para transp. pesado	1	Embarcação de Alumínio	1	Escav. Drag Line	0	Bate-Estaca	0	Banca de Serra	0	Container	1	Carreta para transporte pesado	0	Caminhão tanque 6.000l	1	Escavad. Hid. 320D	0	Trator de Esteira	0	Gerador	1	Total Equipat ^{cs}	18
Engenheiro	Estagário	Aux. Esc.	Téc. Controle	Adm	Apont	Almox	Aux. Alm.	Encarr.	Motorista	Tec. Seg.	Mestre	Secret.	Aux. Tec.	Vigia	Total MO Ind.																																																																																																																																												
2	2	1	1	1		1		3	9	1				3	24																																																																																																																																												
Mecânico	Lubrificador	Soldador	Eletricista	Bombeiro	Pedreiro	Ajudante	Servente	Op. Maq.	Topógrafo	Aux. Top.	Laborat.	Sup. Tráfego	Op. Tráfego	Barqueiro	Total MO Dir.																																																																																																																																												
2	1	1			2		10	4						1	21																																																																																																																																												
														Total M.O.	45																																																																																																																																												
Automóvel	3	Escavadeira Hid. Esteira	2	Retroescavadeira	0	Caminhão Munck	1	Bomba	0	Bomba submercível	0																																																																																																																																																
Escavadeira hidráulica long reach	1	Caminhão Pipa	0	Caminhão Comboio	0	Rolo Compressor	0	Sewer Jet	0	Placa Vibratória	0																																																																																																																																																
Caminhão Basculante	2	Caminhonete Pick-up Range	1	Caminhão Oficina	1	Acabadora de Asfalto	0	Vac All	0	Banheiro Químico	2																																																																																																																																																
Carreta para transp. pesado	1	Embarcação de Alumínio	1	Escav. Drag Line	0	Bate-Estaca	0	Banca de Serra	0	Container	1																																																																																																																																																
Carreta para transporte pesado	0	Caminhão tanque 6.000l	1	Escavad. Hid. 320D	0	Trator de Esteira	0	Gerador	1	Total Equipat ^{cs}	18																																																																																																																																																

DIÁRIO DE OBRA

Empresa: DIMENSIONAL ENGENHARIA LTDA

Obra: SERVIÇOS DE RECUPERAÇÃO, OPERAÇÃO E MANUTENÇÃO DAS ECOBARREIRAS PARA REMOÇÃO DE LIXO FLUTUANTE E PLANTAS MACROFITAS EM DIVERSOS CURSOS D'ÁGUA CONTRIBUÍNTES DA BAÍA DE GUANABARA

Endereço

Início:

15/03/2023

Prazo (dias)

360

Decorridos:

3

Saldo:

357

Condições Climáticas

Manhã	Bom	X	Nubl		Chuva	
Tarde	Bom	X	Nubl		Chuva	
Noite	Bom	X	Nubl		Chuva	

EFETIVO

Engenheiro	Estagiário	Aux. Esc.	Téc. Controle	Adm	Apont	Almox	Aux. Alm.	Encarr.	Motorista	Tec. Seg.	Mestre	Secret.	Aux. Tec.	Vigia	Total MO Ind.
2	2	1	1	1		1		3	8	1				3	23
Mecânico	Lubrificador	Soldador	Eletricista	Bombeiro	Pedreiro	Ajudante	Servente	Op. Maq.	Topógrafo	Aux. Top.	Laborat.	Sup. Tráfego	Op. Tráfego	Barqueiro	Total MO Dir.
2	1	1			2			10	4					2	22
														Total M.O.	45

EQUIPAMENTOS

Automóvel	3	Escavadeira Hid. Esteira	2	Retroescavadeira	0	Caminhão Munck	1	Bomba	0	Bomba submersível	0
Escavadeira hidráulica long re	1	Caminhão Pipa	0	Caminhão Comboio	0	Rolo Compressor	0	Sewer Jet	0	Placa Vibratória	0
Caminhão Basculante	2	Caminhonete Pick-up Range	1	Caminhão Oficina	1	Acabadora de Asfalto	0	Vac All	0	Banheiro Químico	2
Carreta para transp. pesado	0	Embarcação de Alumínio	2	Escav. Drag Line	0	Bate-Estaca	0	Banca de Serra	0	Container	1
Carreta para transporte pesad	0	Caminhão tanque 6.000l	1	Escavad. Hid. 320D	0	Trator de Esteira	0	Gerador	1	Total Equipatºs	18

SERVIÇOS EXECUTADOS

ECO 13 - RIO IGUAÇU, LOCALIZADO EM BELFORD ROXO

SERVIÇOS EXECUTADOS:

LIMPEZA MANUAL DA VEGETAÇÃO EM TORNO DO TERRENO.

MANUTENÇÃO DA BASE OPERACIONAL (CONSTRUÇÃO E MANUTENÇÃO DO ALAMBRADO).

LIMPEZA MECANIZADA DO LIXO FLUTUANTE DO RIO.

ECO 9 - RIO MERITI, LOCALIZADO EM DUQUE DE CAXIAS

SERVIÇOS EXECUTADOS:

INÍCIO DA INSTALAÇÃO DA BARREIRA METÁLICA.

MANUTENÇÃO DA BASE OPERACIONAL (PINTURA DO MURO EM TORNO DO TERRENO, CONSTRUÇÃO DO ALAMBRADO) E LIMPEZA DA VEGETAÇÃO EM TORNO DO TERRENO.

ECO 2 - CANAL DO CUNHA, LOCALIZADO NO COMPLEXO DA MARÉ

SERVIÇOS EXECUTADOS:

LIMPEZA MANUAL DA VEGETAÇÃO EM TORNO DO TERRENO.

LIMPEZA MANUAL E MECANIZADA DE LIXO FLUTUANTE DO RIO COM BARREIRA METÁLICA JÁ EXISTENTE (OBS: BARREIRA EM PÉSSIMO ESTADO DE CONSERVAÇÃO)

MOBILIZAÇÃO DO BARCO DE ALUMÍNIO QUE FICARÁ FIXO NA FRENTE DE SERVIÇO.

* HORÁRIO VIGIA: 00:00 ÀS 7:00 E 16:00 ÀS 23:59H

OBSERVAÇÕES / OCORRÊNCIAS:

TRANSFERÊNCIA DO BARCO DE ALUMÍNIO DA ECO 13 - RIO IGUAÇU, LOCALIZADO EM BELFORD ROXO PARA A ECO 9 - RIO MERITI, LOCALIZADO EM DUQUE DE CAXIAS. (DISTÂNCIA PERCORRIDA = 17,7 KM)

TRANSFERÊNCIA DO BARCO DE ALUMÍNIO DO CANTEIRO CENTRAL, LOCALIZADO EM CURICICA PARA A ECO 2 - CANAL DO CUNHA, LOCALIZADO NO COMPLEXO DA MARÉ. (DISTÂNCIA PERCORRIDA = 21,5 KM)

COMENTÁRIOS DA FISCALIZAÇÃO:

DocuSigned by:

Andre Rangel

6CB470999306478...

CONTRATADA

FISCALIZAÇÃO

FISCALIZAÇÃO

DS

DS

[illegible]

DIÁRIO DE OBRA

Empresa: DIMENSIONAL ENGENHARIA LTDA

Obra: SERVIÇOS DE RECUPERAÇÃO, OPERAÇÃO E MANUTENÇÃO DAS ECOBARREIRAS PARA REMOÇÃO DE LIXO FLUTUANTE E PLANTAS MACROFITAS EM DIVERSOS CURSOS D'ÁGUA CONTRIBUÍNTES DA BAÍA DE GUANABARA

Endereço

Início:

15/03/2023

Prazo (dias)

360

Decorridos:

5

Saldo:

355

Condições Climáticas

Manhã	Bom	X	Nubl		Chuva	
Tarde	Bom	X	Nubl		Chuva	
Noite	Bom	X	Nubl		Chuva	

EFETIVO

Engenheiro	Estagiário	Aux. Esc.	Téc. Controle	Adm	Apont	Almox	Aux. Alm.	Encarr.	Motorista	Tec. Seg.	Mestre	Secret.	Aux. Tec.	Vigia	Total MO Ind.
														3	3
Mecânico	Lubrificador	Soldador	Eletricista	Bombeiro	Pedreiro	Ajudante	Servente	Op. Maq.	Topógrafo	Aux. Top.	Laborat.	Sup. Tráfego	Op. Tráfego	Barqueiro	Total MO Dir.
														0	0
														Total M.O.	3

EQUIPAMENTOS

Automóvel	0	Escavadeira Hid. Esteira	0	Retroescavadeira	0	Caminhão Munk	0	Bomba	0	Bomba submercível	0
Escavadeira hidráulica long re	0	Caminhão Pipa	0	Caminhão Comboio	0	Rolo Compressor	0	Sewer Jet	0	Placa Vibratória	0
Caminhão Basculante	0	Caminhonete Pick-up Range	0	Caminhão Oficina	0	Acabadora de Asfalto	0	Vac All	0	Banheiro Químico	0
Carreta para transp. pesado	0	Embarcação de Alumínio	0	Escav. Drag Line	0	Bate-Estaca	0	Banca de Serra	0	Container	0
Carreta para transporte pesa	0	Caminhão tanque 6.000l	0	Escavad. Hid. 320D	0	Trator de Esteira	0	Gerador		Total Equipatºs	0

SERVIÇOS EXECUTADOS

DOMINGO - NÃO HOUVE EXPEDIENTE

* VIGILÂNCIA 24 HORAS.

OBSERVAÇÕES / OCORRÊNCIAS:

COMENTÁRIOS DA FISCALIZAÇÃO:

DocuSigned by:
Andre Rangel
6CB470999306478...

CONTRATADA

FISCALIZAÇÃO

FISCALIZAÇÃO

DIÁRIO DE OBRA

Empresa: DIMENSIONAL ENGENHARIA LTDA

Obra: SERVIÇOS DE RECUPERAÇÃO, OPERAÇÃO E MANUTENÇÃO DAS ECOBARREIRAS PARA REMOÇÃO DE LIXO FLUTUANTE E PLANTAS MACROFITAS EM DIVERSOS CURSOS D'ÁGUA CONTRIBUÍNTES DA BAÍA DE GUANABARA

Endereço

Início:

15/03/2023

Prazo (dias)

360

Decorridos:

7

Saldo:

353

Condições Climáticas

Manhã	Bom	X	Nubl		Chuva	
Tarde	Bom	X	Nubl		Chuva	
Noite	Bom	X	Nubl		Chuva	

EFETIVO

Engenheiro	Estagiário	Aux. Esc.	Téc. Controle	Adm	Apont	Almox	Aux. Alm.	Encarr.	Motorista	Tec. Seg.	Mestre	Secret.	Aux. Tec.	Vigia	Total MO Ind.
2	2	1	1	1		1		1	8	1				4	22
Mecânico	Lubrificador	Soldador	Eletricista	Bombeiro	Pedreiro	Ajudante	Servente	Op. Maq.	Topógrafo	Aux. Top.	Laborat.	Sup. Tráfego	Op. Tráfego	Barqueiro	Total MO Dir.
2	1	1			2		18	7						2	33
														Total M.O.	55

EQUIPAMENTOS

Automóvel	3	Escavadeira Hid. Esteira	3	Retroescavadeira	0	Caminhão Munck	0	Bomba	0	Bomba submercível	0
Escavadeira hidráulica long re	1	Caminhão Pipa	0	Caminhão Comboio	0	Rolo Compressor	0	Sewer Jet	0	Placa Vibratória	0
Caminhão Basculante	1	Caminhonete Pick-up Range	1	Caminhão Oficina	1	Acabadora de Asfalto	0	Vac All	0	Banheiro Químico	3
Carreta para transp. pesado	1	Embarcação de Alumínio	2	Escav. Drag Line	0	Bate-Estaca	0	Banca de Serra	0	Container	3
Carreta para transporte pesa	0	Caminhão tanque 6.000l	1	Escavad. Hid. 320D	0	Trator de Esteira	0	Gerador	1	Total Equipatºs	21

SERVIÇOS EXECUTADOS

ECO 13 - RIO IGUAÇU, LOCALIZADO EM BELFORD ROXO

SERVIÇOS EXECUTADOS:

LIMPEZA MANUAL E MECANIZADA DO LIXO FLUTUANTE DO RIO.

DESCARGA DE 2 CAMINHÕES DE BRITA (16,91M³ E 17,08M³).

ECO 9 - RIO MERITI, LOCALIZADO EM DUQUE DE CAXIAS

SERVIÇOS EXECUTADOS:

LIMPEZA MANUAL E MECANIZADA DE LIXO FLUTUANTE DO RIO.

MANUTENÇÃO DA BASE OPERACIONAL (CONSTRUÇÃO DO ALAMBRADO) E LIMPEZA DA VEGETAÇÃO EM TORNO DO TERRENO.

ECO 2 - CANAL DO CUNHA, LOCALIZADO NO COMPLEXO DA MARÉ

SERVIÇOS EXECUTADOS:

LIMPEZA MANUAL DA VEGETAÇÃO EM TORNO DO TERRENO.

LIMPEZA MANUAL E MECANIZADA DE LIXO FLUTUANTE DO RIO COM BARREIRA METÁLICA JÁ EXISTENTE (OBS: BARREIRA EM PÉSSIMO ESTADO DE CONSERVAÇÃO)

RECUPERAÇÃO ESTRUTURAL DA ANCORAGEM DA ECOBARREIRA

ECO 8 - RIO IRAJÁ, LOCALIZADO NA PENHA

SERVIÇOS EXECUTADOS:

CONTINUAÇÃO DA MONTAGEM DA ESTRUTURA METÁLICA COM FLUTUANTE NO CANTEIRO CENTRAL.

CONTINUAÇÃO DA RECUPERAÇÃO DA BASE OPERACIONAL E LIMPEZA DA VEGETAÇÃO EM TORNO DO TERRENO.

MOBILIZAÇÃO DA ESCAVADEIRA HIDRÁULICA.

* HORÁRIO VIGIA: 00:00 ÀS 7:00 E 16:00 ÀS 23:59H

OBSERVAÇÕES / OCORRÊNCIAS:

COMENTÁRIOS DA FISCALIZAÇÃO:

DocuSigned by:

Andre Rangel

6CB470999306478...

CONTRATADA

FISCALIZAÇÃO

FISCALIZAÇÃO

DS

DS

DIÁRIO DE OBRA

Empresa: DIMENSIONAL ENGENHARIA LTDA

Obra: SERVIÇOS DE RECUPERAÇÃO, OPERAÇÃO E MANUTENÇÃO DAS ECOBARREIRAS PARA REMOÇÃO DE LIXO FLUTUANTE E PLANTAS MACROFITAS EM DIVERSOS CURSOS D'ÁGUA CONTRIBUÍNTES DA BAÍA DE GUANABARA

Endereço

Início:

15/03/2023

Prazo (dias)

360

Decorridos:

8

Saldo:

352

Condições Climáticas

Manhã	Bom		Nubl	X	Chuva	
Tarde	Bom	X	Nubl		Chuva	
Noite	Bom	X	Nubl		Chuva	

EFETIVO

Engenheiro	Estagiário	Aux. Esc.	Téc. Controle	Adm	Apont	Almox	Aux. Alm.	Encarr.	Motorista	Tec. Seg.	Mestre	Secret.	Aux. Tec.	Vigia	Total MO Ind.
2	2	1	1	1		1		1	7	1				4	21
Mecânico	Lubrificador	Soldador	Eletricista	Bombeiro	Pedreiro	Ajudante	Servente	Op. Maq.	Topógrafo	Aux. Top.	Laborat.	Sup. Tráfego	Op. Tráfego	Barqueiro	Total MO Dir.
2	1	1			2		18	7						2	33
														Total M.O.	54

EQUIPAMENTOS

Automóvel	3	Escavadeira Hid. Esteira	3	Retroescavadeira	0	Caminhão Munk	0	Bomba	0	Bomba submercível	0
Escavadeira hidráulica long re	1	Caminhão Pipa	0	Caminhão Comboio	0	Rolo Compressor	0	Sewer Jet	0	Placa Vibratória	0
Caminhão Basculante	1	Caminhonete Pick-up Range	1	Caminhão Oficina	1	Acabadora de Asfalto	0	Vac All	0	Banheiro Químico	3
Carreta para transp. pesado	0	Embarcação de Alumínio	2	Escav. Drag Line	0	Bate-Estaca	0	Banca de Serra	0	Container	3
Carreta para transporte pesa	0	Caminhão tanque 6.000l	1	Escavad. Hid. 320D	0	Trator de Esteira	0	Gerador	1	Total Equipatºs	20

SERVIÇOS EXECUTADOS

ECO 13 - RIO IGUAÇU, LOCALIZADO EM BELFORD ROXO

SERVIÇOS EXECUTADOS:

LIMPEZA MANUAL E MECANIZADA DO LIXO FLUTUANTE DO RIO.

ECO 9 - RIO MERITI, LOCALIZADO EM DUQUE DE CAXIAS

SERVIÇOS EXECUTADOS:

LIMPEZA MANUAL E MECANIZADA DE LIXO FLUTUANTE DO RIO.

MANUTENÇÃO DA BASE OPERACIONAL (CONSTRUÇÃO DO ALAMBRADO).

ECO 2 - CANAL DO CUNHA, LOCALIZADO NO COMPLEXO DA MARÉ

SERVIÇOS EXECUTADOS:

LIMPEZA MANUAL DA VEGETAÇÃO EM TORNO DO TERRENO.

LIMPEZA MANUAL E MECANIZADA DE LIXO FLUTUANTE DO RIO COM BARREIRA METÁLICA JÁ EXISTENTE (OBS: BARREIRA EM PÉSSIMO ESTADO DE CONSERVAÇÃO)

RECUPERAÇÃO ESTRUTURAL DA ANCORAGEM DA ECOBARREIRA.

ECO 8 - RIO IRAJÁ, LOCALIZADO NA PENHA

SERVIÇOS EXECUTADOS:

MONTAGEM DA ESTRUTURA METÁLICA COM FLUTUANTE NO CANTEIRO CENTRAL.

RECUPERAÇÃO DA BASE OPERACIONAL E LIMPEZA DA VEGETAÇÃO EM TORNO DO TERRENO.

CONSTRUÇÃO DE VIGA DE CONCRETO NA MARGEM PARA APOIO DA ESCAVEIRA HIDRAULICA.

* HORÁRIO VIGIA: 00:00 ÀS 7:00 E 16:00 ÀS 23:59H

OBSERVAÇÕES / OCORRÊNCIAS:

COMENTÁRIOS DA FISCALIZAÇÃO:

DocuSigned by:

Andre Rangel

6CB470999306478...

CONTRATADA

FISCALIZAÇÃO

FISCALIZAÇÃO

DIÁRIO DE OBRA

Empresa: DIMENSIONAL ENGENHARIA LTDA

Obra: SERVIÇOS DE RECUPERAÇÃO, OPERAÇÃO E MANUTENÇÃO DAS ECOBARREIRAS PARA REMOÇÃO DE LIXO FLUTUANTE E PLANTAS MACROFITAS EM DIVERSOS CURSOS D'ÁGUA CONTRIBUÍNTES DA BAÍA DE GUANABARA

Endereço

Início:

15/03/2023

Prazo (dias)

360

Decorridos:

9

Saldo:

351

Condições Climáticas

Manhã	Bom	X	Nubl		Chuva	
Tarde	Bom	X	Nubl		Chuva	
Noite	Bom		Nubl	X	Chuva	

EFETIVO

Engenheiro	Estagiário	Aux. Esc.	Téc. Controle	Adm	Apont	Almox	Aux. Alm.	Encarr.	Motorista	Tec. Seg.	Mestre	Secret.	Aux. Tec.	Vigia	Total MO Ind.
2	2	1	1	1		1		1	7	1				4	21
Mecânico	Lubrificador	Soldador	Eletricista	Bombeiro	Pedreiro	Ajudante	Servente	Op. Maq.	Topógrafo	Aux. Top.	Laborat.	Sup. Tráfego	Op. Tráfego	Barqueiro	Total MO Dir.
2	1	1			2		18	7						2	33
														Total M.O.	54

EQUIPAMENTOS

Automóvel	3	Escavadeira Hid. Esteira	3	Retroescavadeira	0	Caminhão Munck	1	Bomba	0	Bomba submercível	0
Escavadeira hidráulica long re	1	Caminhão Pipa	0	Caminhão Comboio	0	Rolo Compressor	0	Sewer Jet	0	Placa Vibratória	0
Caminhão Basculante	1	Caminhonete Pick-up Range	1	Caminhão Oficina	1	Acabadora de Asfalto	0	Vac All	0	Banheiro Químico	3
Carreta para transp. pesado	0	Embarcação de Alumínio	2	Escav. Drag Line	0	Bate-Estaca	0	Banca de Serra	0	Container	3
Carreta para transporte pesad	0	Caminhão tanque 6.000l	1	Escavad. Hid. 320D	0	Trator de Esteira	0	Gerador	1	Total Equipatºs	21

SERVIÇOS EXECUTADOS

ECO 13 - RIO IGUAÇU, LOCALIZADO EM BELFORD ROXO

SERVIÇOS EXECUTADOS:

LIMPEZA MANUAL E MECANIZADA DO LIXO FLUTUANTE DO RIO.

ECO 9 - RIO MERITI, LOCALIZADO EM DUQUE DE CAXIAS

SERVIÇOS EXECUTADOS:

LIMPEZA MANUAL E MECANIZADA DE LIXO FLUTUANTE DO RIO.

ECO 2 - CANAL DO CUNHA, LOCALIZADO NO COMPLEXO DA MARÉ

SERVIÇOS EXECUTADOS:

LIMPEZA MANUAL DA VEGETAÇÃO EM TORNO DO TERRENO.

LIMPEZA MANUAL E MECANIZADA DE LIXO FLUTUANTE DO RIO COM BARREIRA METÁLICA JÁ EXISTENTE (OBS: BARREIRA EM PÉSSIMO ESTADO DE CONSERVAÇÃO)

ECO 8 - RIO IRAJÁ, LOCALIZADO NA PENHA.

SERVIÇOS EXECUTADOS:

CONSTRUÇÃO DE VIGA DE CONCRETO NA MARGEM PARA APOIO DA ESCAVEIRA HIDRAULICA.

RECUPERAÇÃO DA BASE OPERACIONAL E LIMPEZA DA VEGETAÇÃO EM TORNO DO TERRENO.

TRANSPORTE DA ESTRUTURA DOS PERFIS METÁLICOS COM TODO O CONJUNTO DE PEÇAS PARA INSTALAÇÃO DA ECOBARREIRA.

* HORÁRIO VIGIA: 00:00 ÀS 7:00 E 16:00 ÀS 23:59H

OBSERVAÇÕES / OCORRÊNCIAS:

COMENTÁRIOS DA FISCALIZAÇÃO:

DocuSigned by:

Andre Rangel

6CB470999306478...

CONTRATADA

FISCALIZAÇÃO

FISCALIZAÇÃO

DS

DS

DIÁRIO DE OBRA

Empresa: DIMENSIONAL ENGENHARIA LTDA

Obra: SERVIÇOS DE RECUPERAÇÃO, OPERAÇÃO E MANUTENÇÃO DAS ECOBARREIRAS PARA REMOÇÃO DE LIXO FLUTUANTE E PLANTAS MACROFITAS EM DIVERSOS CURSOS D'ÁGUA CONTRIBUÍNTES DA BAIÁ DE GUANABARA

Endereço

Início:

15/03/2023

Prazo (dias)

360

Decorridos:

10

Saldo:

350

Condições Climáticas

Manhã	Bom	X	Nubl		Chuva	
Tarde	Bom	X	Nubl		Chuva	
Noite	Bom	X	Nubl		Chuva	

EFETIVO

Engenheiro	Estagiário	Aux. Esc.	Téc. Controle	Adm	Apont	Almox	Aux. Alm.	Encarr.	Motorista	Tec. Seg.	Mestre	Secret.	Aux. Tec.	Vigia	Total MO Ind.
2	2	1	1	1		1		1	8	1				4	22
Mecânico	Lubrificador	Soldador	Eletricista	Bombeiro	Pedreiro	Ajudante	Servente	Op. Maq.	Topógrafo	Aux. Top.	Laborat.	Sup. Tráfego	Op. Tráfego	Barqueiro	Total MO Dir.
2	1	1			2			18	7					2	33
														Total M.O.	55

EQUIPAMENTOS

Automóvel	3	Escavadeira Hid. Esteira	3	Retroescavadeira	0	Caminhão Munck	1	Bomba	0	Bomba submercível	0
Escavadeira hidráulica long re	1	Caminhão Pipa	0	Caminhão Comboio	0	Rolo Compressor	0	Sewer Jet	0	Placa Vibratória	0
Caminhão Basculante	2	Caminhonete Pick-up Range	1	Caminhão Oficina	1	Acabadora de Asfalto	0	Vac All	0	Banheiro Químico	3
Carreta para transp. pesado	0	Embarcação de Alumínio	2	Escav. Drag Line	0	Bate-Estaca	0	Banca de Serra	0	Container	3
Carreta para transporte pesad	0	Caminhão tanque 6.000l	1	Escavad. Hid. 320D	0	Trator de Esteira	0	Gerador	1	Total Equipatºs	22

SERVIÇOS EXECUTADOS

ECO 13 - RIO IGUAÇU, LOCALIZADO EM BELFORD ROXO

SERVIÇOS EXECUTADOS:

LIMPEZA MANUAL E MECANIZADA DO LIXO FLUTUANTE DO RIO.

DESCARGA DE 1 CAMINHÃO DE BRITA (14,12M³).

ECO 9 - RIO MERITI, LOCALIZADO EM DUQUE DE CAXIAS

SERVIÇOS EXECUTADOS:

LIMPEZA MANUAL E MECANIZADA DE LIXO FLUTUANTE DO RIO.

COLETA E TRANSPORTE DE RESÍDUOS EM 1 CAÇAMBA DE 5M³

ECO 2 - CANAL DO CUNHA, LOCALIZADO NO COMPLEXO DA MARÉ

SERVIÇOS EXECUTADOS:

LIMPEZA MANUAL E MECANIZADA DE LIXO FLUTUANTE DO RIO COM BARREIRA METÁLICA JÁ EXISTENTE (OBS: BARREIRA EM PÉSSIMO ESTADO DE CONSERVAÇÃO)

ECO 8 - RIO IRAJÁ, LOCALIZADO NA PENHA.

SERVIÇOS EXECUTADOS:

CONSTRUÇÃO DE VIGA DE CONCRETO NA MARGEM PARA APOIO DA ESCAVEIRA HIDRAULICA.

RECUPERAÇÃO DA BASE OPERACIONAL E LIMPEZA DA VEGETAÇÃO EM TORNO DO TERRENO.

INÍCIO DA INSTALAÇÃO DA BARREIRA METÁLICA.

* HORÁRIO VIGIA: 00:00 ÀS 7:00 E 16:00 ÀS 23:59H

OBSERVAÇÕES / OCORRÊNCIAS:

TRANSFERÊNCIA DO BARCO DE ALUMÍNIO DA ECO 9 - RIO MERITI, LOCALIZADO EM DUQUE DE CAXIAS PARA A ECO 8 - RIO IRAJÁ, LOCALIZADO NA PENHA. (DISTÂNCIA PERCORRIDA = 8,5 KM)

COMENTÁRIOS DA FISCALIZAÇÃO:

DocuSigned by:

Andre Rangel

66B470099306478...

CONTRATADA

FISCALIZAÇÃO

FISCALIZAÇÃO

DS

DS

DIÁRIO DE OBRA

Empresa: DIMENSIONAL ENGENHARIA LTDA

Obra: SERVIÇOS DE RECUPERAÇÃO, OPERAÇÃO E MANUTENÇÃO DAS ECOBARREIRAS PARA REMOÇÃO DE LIXO FLUTUANTE E PLANTAS MACROFITAS EM DIVERSOS CURSOS D'ÁGUA CONTRIBUÍNTES DA BAÍA DE GUANABARA

Processo: SEI-020007/004599/2021

Endereço							
Início:	15/03/2023	Prazo (dias)	360	Decorridos:	11	Saldo:	349

Contrato:	051-2021	
Dia:	25/03/2023	sábado
Jornada	07:00	17:00
Nº D.O.	011	

Condições Climáticas					
Manhã	Bom		Nubl	X	Chuva
Tarde	Bom		Nubl	X	Chuva
Noite	Bom		Nubl	X	Chuva

EFETIVO													
Engenheiro	Estagiário	Aux. Esc.	Téc. Controle	Adm	Apont	Almox	Aux. Alm.	Encarr.	Motorista	Tec. Seg.	Mestre	Secret.	Aux. Tec.
1								1	2				
Mecânico	Lubrificador	Soldador	Eletricista	Bombeiro	Pedreiro	Ajudante	Servente	Op. Maq.	Topógrafo	Aux. Top.	Laborat.	Sup. Tráfego	Op. Tráfego
							3	2					
													Total MO Ind.
													8
													Total MO Dir.
													5
													Total M.O.
													13

EQUIPAMENTOS											
Automóvel	1	Escavadeira Hid. Esteira	1	Retroescavadeira	0	Caminhão Munk	1	Bomba	0	Bomba submercível	0
Escavadeira hidráulica long re	0	Caminhão Pipa	0	Caminhão Comboio	0	Rolo Compressor	0	Sewer Jet	0	Placa Vibratória	0
Caminhão Basculante	1	Caminhonete Pick-up Range	0	Caminhão Oficina	0	Acabadora de Asfalto	0	Vac All	0	Banheiro Químico	1
Carreta para transp. pesado	0	Embarcação de Alumínio	0	Escav. Drag Line	0	Bate-Estaca	0	Banca de Serra	0	Container	1
Carreta para transporte pesad	0	Caminhão tanque 6.000l	0	Escavad. Hid. 320D	0	Trator de Esteira	0	Gerador		Total Equipatºs	6

SERVIÇOS EXECUTADOS

ECO 8 - RIO IRAJÁ, LOCALIZADO NA PENHA.

SERVIÇOS EXECUTADOS:

CONTINUAÇÃO DA INSTALAÇÃO DA BARREIRA METÁLICA.

* VIGILÂNCIA 24 HORAS.

OBSERVAÇÕES / OCORRÊNCIAS:

COMENTÁRIOS DA FISCALIZAÇÃO:

DocuSigned by:
Andre Rangel

CONTRATADA: 035470999306478...

FISCALIZAÇÃO

FISCALIZAÇÃO

DIÁRIO DE OBRA

Empresa: DIMENSIONAL ENGENHARIA LTDA

Obra: SERVIÇOS DE RECUPERAÇÃO, OPERAÇÃO E MANUTENÇÃO DAS ECOBARREIRAS PARA REMOÇÃO DE LIXO FLUTUANTE E PLANTAS MACROFITAS EM DIVERSOS CURSOS D'ÁGUA CONTRIBUÍNTES DA BAÍA DE GUANABARA

Endereço

Início:

15/03/2023

Prazo (dias)

360

Decorridos:

12

Saldo:

348

Condições Climáticas

Manhã	Bom		Nubl	X	Chuva	
Tarde	Bom		Nubl	X	Chuva	
Noite	Bom		Nubl	X	Chuva	

EFETIVO

Engenheiro	Estagiário	Aux. Esc.	Téc. Controle	Adm	Apont	Almox	Aux. Alm.	Encarr.	Motorista	Tec. Seg.	Mestre	Secret.	Aux. Tec.	Vigia	Total MO Ind.
														4	4
Mecânico	Lubrificador	Soldador	Eletricista	Bombeiro	Pedreiro	Ajudante	Servente	Op. Maq.	Topógrafo	Aux. Top.	Laborat.	Sup. Tráfego	Op. Tráfego	Barqueiro	Total MO Dir.
														0	0
														Total M.O.	4

EQUIPAMENTOS

Automóvel	0	Escavadeira Hid. Esteira	0	Retroescavadeira	0	Caminhão Munk	0	Bomba	0	Bomba submercível	0
Escavadeira hidráulica long re	0	Caminhão Pipa	0	Caminhão Comboio	0	Rolo Compressor	0	Sewer Jet	0	Placa Vibratória	0
Caminhão Basculante	0	Caminhonete Pick-up Range	0	Caminhão Oficina	0	Acabadora de Asfalto	0	Vac All	0	Banheiro Químico	0
Carreta para transp. pesado	0	Embarcação de Alumínio	0	Escav. Drag Line	0	Bate-Estaca	0	Banca de Serra	0	Container	0
Carreta para transporte pesado	0	Caminhão tanque 6.000l	0	Escavad. Hid. 320D	0	Trator de Esteira	0	Gerador		Total Equipatºs	0

SERVIÇOS EXECUTADOS

DOMINGO - NÃO HOUVE EXPEDIENTE

* VIGILÂNCIA 24 HORAS.

OBSERVAÇÕES / OCORRÊNCIAS:

COMENTÁRIOS DA FISCALIZAÇÃO:

DocuSigned by:
Andre Rangel
306478099306478...

FISCALIZAÇÃO

FISCALIZAÇÃO

DIÁRIO DE OBRA

Empresa: DIMENSIONAL ENGENHARIA LTDA

Obra: SERVIÇOS DE RECUPERAÇÃO, OPERAÇÃO E MANUTENÇÃO DAS ECOBARREIRAS PARA REMOÇÃO DE LIXO FLUTUANTE E PLANTAS MACROFITAS EM DIVERSOS CURSOS D'ÁGUA CONTRIBUÍNTES DA BAÍA DE GUANABARA

Endereço

Início:

15/03/2023

Prazo (dias)

360

Decorridos:

13

Saldo:

347

Condições Climáticas

Manhã	Bom		Nubl		Chuva	X
Tarde	Bom		Nubl		Chuva	X
Noite	Bom		Nubl	X	Chuva	

EFETIVO

Engenheiro	Estagiário	Aux. Esc.	Téc. Controle	Adm	Apont	Almox	Aux. Alm.	Encarr.	Motorista	Tec. Seg.	Mestre	Secret.	Aux. Tec.	Vigia	Total MO Ind.
2	2	1	1	1		1		1	7	1				4	21
Mecânico	Lubrificador	Soldador	Eletricista	Bombeiro	Pedreiro	Ajudante	Servente	Op. Maq.	Topógrafo	Aux. Top.	Laborat.	Sup. Tráfego	Op. Tráfego	Barqueiro	Total MO Dir.
2	1	1			2		18	7						2	33
														Total M.O.	54

EQUIPAMENTOS

Automóvel	3	Escavadeira Hid. Esteira	3	Retroescavadeira	0	Caminhão Munk	0	Bomba	0	Bomba submercível	0
Escavadeira hidráulica long re	1	Caminhão Pipa	0	Caminhão Comboio	0	Rolo Compressor	0	Sewer Jet	0	Placa Vibratória	0
Caminhão Basculante	1	Caminhonete Pick-up Range	1	Caminhão Oficina	1	Acabadora de Asfalto	0	Vac All	0	Banheiro Químico	3
Carreta para transp. pesado	0	Embarcação de Alumínio	2	Escav. Drag Line	0	Bate-Estaca	0	Banca de Serra	0	Container	3
Carreta para transporte pesad	0	Caminhão tanque 6.000l	1	Escavad. Hid. 320D	0	Trator de Esteira	0	Gerador	1	Total Equipatºs	20

SERVIÇOS EXECUTADOS

ECO 13 - RIO IGUAÇU, LOCALIZADO EM BELFORD ROXO

SERVIÇOS EXECUTADOS:

LIMPEZA MANUAL E MECANIZADA DE LIXO FLUTUANTE DO RIO.

ECO 9 - RIO MERITI, LOCALIZADO EM DUQUE DE CAXIAS

SERVIÇOS EXECUTADOS:

LIMPEZA MANUAL E MECANIZADA DE LIXO FLUTUANTE DO RIO.

ECO 2 - CANAL DO CUNHA, LOCALIZADO NO COMPLEXO DA MARÉ

SERVIÇOS EXECUTADOS:

LIMPEZA MANUAL E MECANIZADA DE LIXO FLUTUANTE DO RIO COM BARREIRA METÁLICA JA EXISTENTE (OBS: BARREIRA EM PESSIMO ESTADO DE CONSERVAÇÃO)

ECO 8 - RIO IRAJÁ, LOCALIZADO NA PENHA.

SERVIÇOS EXECUTADOS:

FINALIZAÇÃO DA INSTALAÇÃO DA BARREIRA METÁLICA.

CONSTRUÇÃO DE VIGA DE CONCRETO NA MARGEM PARA APOIO DA ESCAVEIRA HIDRAULICA.

RECUPERAÇÃO DA BASE OPERACIONAL E LIMPEZA DA VEGETAÇÃO EM TORNO DO TERRENO.

LIMPEZA MANUAL E MECANIZADA DE LIXO FLUTUANTE DO RIO.

* HORÁRIO VIGIA: 00:00 ÀS 7:00 E 16:00 ÀS 23:59H

OBSERVAÇÕES / OCORRÊNCIAS:

COMENTÁRIOS DA FISCALIZAÇÃO:

DocuSigned by:

Andre Rangel

CONTRATO Nº 006478...

FISCALIZAÇÃO

FISCALIZAÇÃO

DIÁRIO DE OBRA

Empresa: DIMENSIONAL ENGENHARIA LTDA

Obra: SERVIÇOS DE RECUPERAÇÃO, OPERAÇÃO E MANUTENÇÃO DAS ECOBARREIRAS PARA REMOÇÃO DE LIXO FLUTUANTE E PLANTAS MACROFITAS EM DIVERSOS CURSOS D'ÁGUA CONTRIBUÍNTES DA BAÍA DE GUANABARA

Endereço

Início:

15/03/2023

Prazo (dias)

360

Decorridos:

14

Saldo:

346

Condições Climáticas

Manhã	Bom	X	Nubl		Chuva	
Tarde	Bom	X	Nubl		Chuva	
Noite	Bom		Nubl	X	Chuva	

EFETIVO

Engenheiro	Estagiário	Aux. Esc.	Téc. Controle	Adm	Apont	Almox	Aux. Alm.	Encarr.	Motorista	Tec. Seg.	Mestre	Secret.	Aux. Tec.	Vigia	Total MO Ind.
2	2	1	1	1		1		1	7	1				4	21
Mecânico	Lubrificador	Soldador	Eletricista	Bombeiro	Pedreiro	Ajudante	Servente	Op. Maq.	Topógrafo	Aux. Top.	Laborat.	Sup. Tráfego	Op. Tráfego	Barqueiro	Total MO Dir.
2	1	1			2		18	7						2	33
														Total M.O.	54

EQUIPAMENTOS

Automóvel	3	Escavadeira Hid. Esteira	3	Retroescavadeira	0	Caminhão Munck	0	Bomba	0	Bomba submercível	0
Escavadeira hidráulica long re	1	Caminhão Pipa	0	Caminhão Comboio	0	Rolo Compressor	0	Sewer Jet	0	Placa Vibratória	0
Caminhão Basculante	1	Caminhonete Pick-up Range	1	Caminhão Oficina	1	Acabadora de Asfalto	0	Vac All	0	Banheiro Químico	3
Carreta para transp. pesado	0	Embarcação de Alumínio	2	Escav. Drag Line	0	Bate-Estaca	0	Banca de Serra	0	Container	3
Carreta para transporte pesad	0	Caminhão tanque 6.000l	1	Escavad. Hid. 320D	0	Trator de Esteira	0	Gerador	1	Total Equipatºs	20

SERVIÇOS EXECUTADOS

ECO 13 - RIO IGUAÇU, LOCALIZADO EM BELFORD ROXO

SERVIÇOS EXECUTADOS:

LIMPEZA MANUAL E MECANIZADA DE LIXO FLUTUANTE DO RIO.

ECO 9 - RIO MERITI, LOCALIZADO EM DUQUE DE CAXIAS

SERVIÇOS EXECUTADOS:

LIMPEZA MANUAL E MECANIZADA DE LIXO FLUTUANTE DO RIO.

COLETA E TRANSPORTE DE RESÍDUOS EM 1 CAÇAMBA DE 5M³ E 1 CAÇAMBA DE 35M³

ECO 2 - CANAL DO CUNHA, LOCALIZADO NO COMPLEXO DA MARÉ

SERVIÇOS EXECUTADOS:

LIMPEZA MANUAL E MECANIZADA DE LIXO FLUTUANTE DO RIO COM BARREIRA METÁLICA JÁ EXISTENTE (OBS: BARREIRA EM PÉSSIMO ESTADO DE CONSERVAÇÃO)

ECO 8 - RIO IRAJÁ, LOCALIZADO NA PENHA.

SERVIÇOS EXECUTADOS:

LIMPEZA MANUAL E MECANIZADA DE LIXO FLUTUANTE DO RIO.

* HORÁRIO VIGIA: 00:00 ÀS 7:00 E 16:00 ÀS 23:59H

OBSERVAÇÕES / OCORRÊNCIAS:

COMENTÁRIOS DA FISCALIZAÇÃO:

DocuSigned by:

Andre Rangel

CONTRATADA

8CB470999306478...

FISCALIZAÇÃO

FISCALIZAÇÃO

DS

DS

DIÁRIO DE OBRA

Empresa: DIMENSIONAL ENGENHARIA LTDA

Obra: SERVIÇOS DE RECUPERAÇÃO, OPERAÇÃO E MANUTENÇÃO DAS ECOBARREIRAS PARA REMOÇÃO DE LIXO FLUTUANTE E PLANTAS MACROFITAS EM DIVERSOS CURSOS D'ÁGUA CONTRIBUÍNTES DA BAÍA DE GUANABARA

Endereço

Início:

15/03/2023

Prazo (dias)

360

Decorridos:

16

Saldo:

344

Condições Climáticas

Manhã	Bom	X	Nubl		Chuva	
Tarde	Bom	X	Nubl		Chuva	
Noite	Bom	X	Nubl		Chuva	

EFETIVO

Engenheiro	Estagiário	Aux. Esc.	Téc. Controle	Adm	Apont	Almox	Aux. Alm.	Encarr.	Motorista	Tec. Seg.	Mestre	Secret.	Aux. Tec.	Vigia	Total MO Ind.
2	2	1	1	1		1		1	7	1				4	21
Mecânico	Lubrificador	Soldador	Eletricista	Bombeiro	Pedreiro	Ajudante	Servente	Op. Maq.	Topógrafo	Aux. Top.	Laborat.	Sup. Tráfego	Op. Tráfego	Barqueiro	Total MO Dir.
2	1	1			2		18	7						2	33
														Total M.O.	54

EQUIPAMENTOS

Automóvel	3	Escavadeira Hid. Esteira	3	Retroescavadeira	0	Caminhão Munk	0	Bomba	0	Bomba submercível	0
Escavadeira hidráulica long re	1	Caminhão Pipa	0	Caminhão Comboio	0	Rolo Compressor	0	Sewer Jet	0	Placa Vibratória	0
Caminhão Basculante	1	Caminhonete Pick-up Range	1	Caminhão Oficina	1	Acabadora de Asfalto	0	Vac All	0	Banheiro Químico	3
Carreta para transp. pesado	0	Embarcação de Alumínio	2	Escav. Drag Line	0	Bate-Estaca	0	Banca de Serra	0	Container	3
Carreta para transporte pesa	0	Caminhão tanque 6.000l	1	Escavad. Hid. 320D	0	Trator de Esteira	0	Gerador	1	Total Equipatºs	20

SERVIÇOS EXECUTADOS

ECO 13 - RIO IGUAÇU, LOCALIZADO EM BELFORD ROXO

SERVIÇOS EXECUTADOS:

LIMPEZA MANUAL E MECANIZADA DE LIXO FLUTUANTE DO RIO.

ECO 9 - RIO MERITI, LOCALIZADO EM DUQUE DE CAXIAS

SERVIÇOS EXECUTADOS:

LIMPEZA MANUAL E MECANIZADA DE LIXO FLUTUANTE DO RIO.

COLETA DE RESÍDUOS EM 1 CAÇAMBA DE 35M³

ECO 2 - CANAL DO CUNHA, LOCALIZADO NO COMPLEXO DA MARÉ

SERVIÇOS EXECUTADOS:

LIMPEZA MANUAL E MECANIZADA DE LIXO FLUTUANTE DO RIO COM BARREIRA METÁLICA JÁ EXISTENTE (OBS: BARREIRA EM PÉSSIMO ESTADO DE CONSERVAÇÃO)

COLETA DE RESÍDUOS EM 1 CAÇAMBA DE 35M³

ECO 8 - RIO IRAJÁ, LOCALIZADO NA PENHA.

SERVIÇOS EXECUTADOS:

LIMPEZA MANUAL E MECANIZADA DE LIXO FLUTUANTE DO RIO.

* HORÁRIO VIGIA: 00:00 ÀS 7:00 E 16:00 ÀS 23:59H

OBSERVAÇÕES / OCORRÊNCIAS:

COMENTÁRIOS DA FISCALIZAÇÃO:

DocuSigned by:

André Rangel

66B470990306478...

FISCALIZAÇÃO

FISCALIZAÇÃO

DIÁRIO DE OBRA

Empresa: DIMENSIONAL ENGENHARIA LTDA

Obra: SERVIÇOS DE RECUPERAÇÃO, OPERAÇÃO E MANUTENÇÃO DAS ECOBARREIRAS PARA REMOÇÃO DE LIXO FLUTUANTE E PLANTAS MACROFITAS EM DIVERSOS CURSOS D'ÁGUA CONTRIBUÍNTES DA BAÍA DE GUANABARA

Endereço

Início:

15/03/2023

Prazo (dias)

360

Decorridos:

17

Saldo:

343

Condições Climáticas

Manhã	Bom		Nubl	X	Chuva	
Tarde	Bom		Nubl		Chuva	X
Noite	Bom		Nubl		Chuva	X

EFETIVO

Engenheiro	Estagiário	Aux. Esc.	Téc. Controle	Adm	Apont	Almox	Aux. Alm.	Encarr.	Motorista	Tec. Seg.	Mestre	Secret.	Aux. Tec.	Vigia	Total MO Ind.
2	2	1	1	1		1		1	7	1				4	21
Mecânico	Lubrificador	Soldador	Eletricista	Bombeiro	Pedreiro	Ajudante	Servente	Op. Maq.	Topógrafo	Aux. Top.	Laborat.	Sup. Tráfego	Op. Tráfego	Barqueiro	Total MO Dir.
2	1	1			2		18	7						2	33
														Total M.O.	54

EQUIPAMENTOS

Automóvel	3	Escavadeira Hid. Esteira	3	Retroescavadeira	0	Caminhão Munk	1	Bomba	0	Bomba submersível	0
Escavadeira hidráulica long re	1	Caminhão Pipa	0	Caminhão Comboio	0	Rolo Compressor	0	Sewer Jet	0	Placa Vibratória	0
Caminhão Basculante	1	Caminhonete Pick-up Range	1	Caminhão Oficina	1	Acabadora de Asfalto	0	Vac All	0	Banheiro Químico	3
Carreta para transp. pesado	0	Embarcação de Alumínio	2	Escav. Drag Line	0	Bate-Estaca	0	Banca de Serra	0	Container	3
Carreta para transporte pesad	0	Caminhão tanque 6.000l	1	Escavad. Hid. 320D	0	Trator de Esteira	0	Gerador	1	Total Equipatºs	21

SERVIÇOS EXECUTADOS

ECO 13 - RIO IGUAÇU, LOCALIZADO EM BELFORD ROXO

SERVIÇOS EXECUTADOS:

LIMPEZA MANUAL E MECANIZADA DE LIXO FLUTUANTE DO RIO.

ECO 9 - RIO MERITI, LOCALIZADO EM DUQUE DE CAXIAS

SERVIÇOS EXECUTADOS:

LIMPEZA MANUAL E MECANIZADA DE LIXO FLUTUANTE DO RIO.

COLETA DE RESÍDUOS EM 1 CAÇAMBA DE 35M³.

ECO 2 - CANAL DO CUNHA, LOCALIZADO NO COMPLEXO DA MARÉ

SERVIÇOS EXECUTADOS:

LIMPEZA MANUAL E MECANIZADA DE LIXO FLUTUANTE DO RIO COM BARREIRA METÁLICA JÁ EXISTENTE (OBS: BARREIRA EM PÉSSIMO ESTADO DE CONSERVAÇÃO)

ECO 8 - RIO IRAJÁ, LOCALIZADO NA PENHA.

SERVIÇOS EXECUTADOS:

LIMPEZA MANUAL E MECANIZADA DE LIXO FLUTUANTE DO RIO.

* HORÁRIO VIGIA: 00:00 ÀS 7:00 E 16:00 ÀS 23:59H

OBSERVAÇÕES / OCORRÊNCIAS:

TRANSFERÊNCIA DO BARCO DE ALUMÍNIO DA ECO 8 - RIO IRAJÁ, LOCALIZADO NA PENHA PARA A ECO 9 - RIO MERITI, LOCALIZADO EM DUQUE DE CAXIAS PARA AUXÍLIO DA LIMPEZA NO RIO. (DISTÂNCIA PERCORRIDA = 2,7 KM)

COMENTÁRIOS DA FISCALIZAÇÃO:

DocuSigned by:

Andre Rangel

000470909306478...

FISCALIZAÇÃO

FISCALIZAÇÃO

DS

DS

DIÁRIO DE OBRA

Empresa: DIMENSIONAL ENGENHARIA LTDA

Obra: SERVIÇOS DE RECUPERAÇÃO, OPERAÇÃO E MANUTENÇÃO DAS ECOBARREIRAS PARA REMOÇÃO DE LIXO FLUTUANTE E PLANTAS MACROFITAS EM DIVERSOS CURSOS D'ÁGUA CONTRIBUÍNTES DA BAÍA DE GUANABARA

Processo: SEI-020007/004599/2021

Endereço:

Contrato: 051-2021

Início: 15/03/2023 Prazo (dias): 360 Decorridos: 18 Saldo: 342

Dia: 01/04/2023 sábado

Condições Climáticas					
Manhã	Bom		Nubl	X	Chuva
Tarde	Bom		Nubl	X	Chuva
Noite	Bom		Nubl	X	Chuva

Jornada 07:00 17:00

Nº D.O. 018

EFETIVO

Engenheiro	Estagário	Aux. Esc.	Téc. Controle	Adm	Apont	Almox	Aux. Alm.	Encarr.	Motorista	Tec. Seg.	Mestre	Secret.	Aux. Tec.	Vigia	Total MO Ind.
1								2	0					4	7
Mecânico	Lubrificador	Soldador	Eletricista	Bombeiro	Pedreiro	Ajudante	Servente	Op. Maq.	Topógrafo	Aux. Top.	Laborat.	Sup. Tráfego	Op. Tráfego	Barqueiro	Total MO Dir.
							5	4						1	10
														Total M.O.	17

EQUIPAMENTOS

Automóvel	0	Escavadeira Hid. Esteira	1	Retroescavadeira	0	Caminhão Munk	0	Bomba	0	Bomba submercível	0
Escavadeira hidráulica long re	1	Caminhão Pipa	0	Caminhão Comboio	0	Rolo Compressor	0	Sewer Jet	0	Placa Vibratória	0
Caminhão Basculante	0	Caminhonete Pick-up Range	0	Caminhão Oficina	0	Acabadora de Asfalto	0	Vac All	0	Banheiro Químico	2
Carreta para transp. pesado	0	Embarcação de Alumínio	1	Escav. Drag Line	0	Bate-Estaca	0	Banca de Serra	0	Container	2
Carreta para transporte pesa	0	Caminhão tanque 6.000l	0	Escavad. Hid. 320D	0	Trator de Esteira	0	Gerador		Total Equipatºs	7

SERVIÇOS EXECUTADOS

ECO 9 - RIO MERITI, LOCALIZADO EM DUQUE DE CAXIAS

SERVIÇOS EXECUTADOS:

LIMPEZA MANUAL E MECANIZADA DE LIXO FLUTUANTE DO RIO.

APOIO COM BARCO DE ALUMINIO NA REMOÇÃO DO LIXO FLUTUANTE DO RIO.

OBS. SERVIÇO EMERGENCIAL DEVIDO À CHUVA INTENSA E AO GRANDE ACUMULO DE LIXO E PLANTAS FLUTUANTES NA BARREIRA.

* VIGILÂNCIA 24 HORAS.

OBSERVAÇÕES / OCORRÊNCIAS:

COMENTÁRIOS DA FISCALIZAÇÃO:

DocuSigned by:
Andre Rangel

303470499306478...

FISCALIZAÇÃO

FISCALIZAÇÃO

DIÁRIO DE OBRA

Empresa: DIMENSIONAL ENGENHARIA LTDA

Obra: SERVIÇOS DE RECUPERAÇÃO, OPERAÇÃO E MANUTENÇÃO DAS ECOBARREIRAS PARA REMOÇÃO DE LIXO FLUTUANTE E PLANTAS MACROFITAS EM DIVERSOS CURSOS D'ÁGUA CONTRIBUÍNTES DA BAÍA DE GUANABARA

Processo: SEI-020007/004599/2021

Endereço							
Início:	15/03/2023	Prazo (dias)	360	Decorridos:	19	Saldo:	341
Condições Climáticas							
Manhã	Bom		Nubl		Chuva	X	
Tarde	Bom		Nubl		Chuva	X	
Noite	Bom		Nubl		Chuva	X	

Contrato: 051-2021		
Dia:	02/04/2023	domingo
Jornada	07:00	17:00
Nº D.O.	019	

EFETIVO

Engenheiro	Estagiário	Aux. Esc.	Téc. Controle	Adm	Apont	Almox	Aux. Alm.	Encarr.	Motorista	Tec. Seg.	Mestre	Secret.	Aux. Tec.	Vigia	Total MO Ind.
1								0	0					4	5
Mecânico	Lubrificador	Soldador	Eletricista	Bombeiro	Pedreiro	Ajudante	Servente	Op. Maq.	Topógrafo	Aux. Top.	Laborat.	Sup. Tráfego	Op. Tráfego	Barqueiro	Total MO Dir.
							0	0						0	0
														Total M.O.	5

EQUIPAMENTOS

Automóvel	0	Escavadeira Hid. Esteira	0	Retroescavadeira	0	Caminhão Munck	0	Bomba	0	Bomba submersível	0
Escavadeira hidráulica long re	0	Caminhão Pipa	0	Caminhão Comboio	0	Rolo Compressor	0	Sewer Jet	0	Placa Vibratória	0
Caminhão Basculante	0	Caminhonete Pick-up Range	0	Caminhão Oficina	0	Acabadora de Asfalto	0	Vac All	0	Banheiro Químico	0
Carreta para transp. pesado	0	Embarcação de Alumínio	0	Escav. Drag Line	0	Bate-Estaca	0	Banca de Serra	0	Container	0
Carreta para transporte pesad	0	Caminhão tanque 6.000l	0	Escavad. Hid. 320D	0	Trator de Esteira	0	Gerador		Total Equipatºs	0

SERVIÇOS EXECUTADOS

DOMINGO - NÃO HOUVE EXPEDIENTE

* VIGILÂNCIA 24 HORAS.

OBSERVAÇÕES / OCORRÊNCIAS:

COMENTÁRIOS DA FISCALIZAÇÃO:

DocuSigned by:

 CONTRATAÇÃO

035470999306478...

FISCALIZAÇÃO

FISCALIZAÇÃO

DIÁRIO DE OBRA

Empresa: DIMENSIONAL ENGENHARIA LTDA

Obra: SERVIÇOS DE RECUPERAÇÃO, OPERAÇÃO E MANUTENÇÃO DAS ECOBARREIRAS PARA REMOÇÃO DE LIXO FLUTUANTE E PLANTAS MACROFITAS EM DIVERSOS CURSOS D'ÁGUA CONTRIBUÍNTES DA BAIÁ DE GUANABARA

Processo: SEI-020007/004599/2021

Contrato: 051-2021

Dia: 03/04/2023

segunda-feira

Jornada

07:00

17:00

Nº D.O.

020

Endereço

Início: 15/03/2023

Prazo (dias)

360

Decorridos: 20

Saldo: 340

Condições Climáticas

Manhã	Bom	X	Nubl		Chuva	
Tarde	Bom	X	Nubl		Chuva	
Noite	Bom	X	Nubl		Chuva	

EFETIVO

Engenheiro	Estagiário	Aux. Esc.	Téc. Controle	Adm	Apont	Almox	Aux. Alm.	Encarr.	Motorista	Tec. Seg.	Mestre	Secret.	Aux. Tec.	Vigia	Total MO Ind.
2	2	1	1	1		1		1	7	1				4	21
Mecânico	Lubrificador	Soldador	Eletricista	Bombeiro	Pedreiro	Ajudante	Servente	Op. Maq.	Topógrafo	Aux. Top.	Laborat.	Sup. Tráfego	Op. Tráfego	Barqueiro	Total MO Dir.
2	1	1			2		18	7						2	33
														Total M.O.	54

EQUIPAMENTOS

Automóvel	3	Escavadeira Hid. Esteira	3	Retroescavadeira	0	Caminhão Munk	0	Bomba	0	Bomba submersível	0
Escavadeira hidráulica long re	1	Caminhão Pipa	0	Caminhão Comboio	0	Rolo Compressor	0	Sewer Jet	0	Placa Vibratória	0
Caminhão Basculante	1	Caminhonete Pick-up Range	1	Caminhão Oficina	1	Acabadora de Asfalto	0	Vac All	0	Banheiro Químico	3
Carreta para transp. pesado	0	Embarcação de Alumínio	2	Escav. Drag Line	0	Bate-Estaca	0	Banca de Serra	0	Container	3
Carreta para transporte pesa	0	Caminhão tanque 6.000l	1	Escavad. Hid. 320D	0	Trator de Esteira	0	Gerador	1	Total Equipatºs	20

SERVIÇOS EXECUTADOS

ECO 13 - RIO IGUAÇU, LOCALIZADO EM BELFORD ROXO

SERVIÇOS EXECUTADOS:

LIMPEZA MANUAL E MECANIZADA DE LIXO FLUTUANTE DO RIO.

LIMPEZA MANUAL DA VEGETAÇÃO DO ENTORNO DA ECOBARREIRA.

ECO 9 - RIO MERITI, LOCALIZADO EM DUQUE DE CAXIAS

SERVIÇOS EXECUTADOS:

LIMPEZA MANUAL E MECANIZADA DE LIXO FLUTUANTE DO RIO.

COLETA DE RESÍDUOS EM 1 CAÇAMBA DE 35M³

ECO 2 - CANAL DO CUNHA, LOCALIZADO NO COMPLEXO DA MARÉ

SERVIÇOS EXECUTADOS:

LIMPEZA MANUAL E MECANIZADA DE LIXO FLUTUANTE DO RIO COM BARREIRA METÁLICA JÁ EXISTENTE (OBS: BARREIRA EM PÉSSIMO ESTADO DE CONSERVAÇÃO)

ECO 8 - RIO IRAJÁ, LOCALIZADO NA PENHA.

SERVIÇOS EXECUTADOS:

LIMPEZA MANUAL E MECANIZADA DE LIXO FLUTUANTE.

* HORÁRIO VIGIA: 00:00 ÀS 7:00 E 16:00 ÀS 23:59H

OBSERVAÇÕES / OCORRÊNCIAS:

COMENTÁRIOS DA FISCALIZAÇÃO:

DocuSigned by:

Andre Rangel

6CB470999306478...

CONTRATADA

FISCALIZAÇÃO

FISCALIZAÇÃO

DS

DS

DIÁRIO DE OBRA

Empresa: DIMENSIONAL ENGENHARIA LTDA

Obra: SERVIÇOS DE RECUPERAÇÃO, OPERAÇÃO E MANUTENÇÃO DAS ECOBARREIRAS PARA REMOÇÃO DE LIXO FLUTUANTE E PLANTAS MACROFITAS EM DIVERSOS CURSOS D'ÁGUA CONTRIBUÍNTES DA BAÍA DE GUANABARA

Endereço

Início:

15/03/2023

Prazo (dias)

360

Decorridos:

21

Saldo:

339

Condições Climáticas

Manhã	Bom	X	Nubl		Chuva	
Tarde	Bom		Nubl	X	Chuva	
Noite	Bom	X	Nubl		Chuva	

EFETIVO

Engenheiro	Estagiário	Aux. Esc.	Téc. Controle	Adm	Apont	Almox	Aux. Alm.	Encarr.	Motorista	Tec. Seg.	Mestre	Secret.	Aux. Tec.	Vigia	Total MO Ind.
2	2	1	1	1		1		1	7	1				4	21
Mecânico	Lubrificador	Soldador	Eletricista	Bombeiro	Pedreiro	Ajudante	Servente	Op. Maq.	Topógrafo	Aux. Top.	Laborat.	Sup. Tráfego	Op. Tráfego	Barqueiro	Total MO Dir.
2	1	1			2		18	7						2	33
														Total M.O.	54

EQUIPAMENTOS

Automóvel	3	Escavadeira Hid. Esteira	3	Retroescavadeira	0	Caminhão Munck	0	Bomba	0	Bomba submercível	0
Escavadeira hidráulica long re	1	Caminhão Pipa	0	Caminhão Comboio	0	Rolo Compressor	0	Sewer Jet	0	Placa Vibratória	0
Caminhão Basculante	1	Caminhonete Pick-up Range	1	Caminhão Oficina	1	Acabadora de Asfalto	0	Vac All	0	Banheiro Químico	3
Carreta para transp. pesado	0	Embarcação de Alumínio	2	Escav. Drag Line	0	Bate-Estaca	0	Banca de Serra	0	Container	3
Carreta para transporte pesa	0	Caminhão tanque 6.000l	1	Escavad. Hid. 320D	0	Trator de Esteira	0	Gerador	1	Total Equipatºs	20

SERVIÇOS EXECUTADOS

ECO 13 - RIO IGUAÇU, LOCALIZADO EM BELFORD ROXO

SERVIÇOS EXECUTADOS:

LIMPEZA MANUAL E MECANIZADA DE LIXO FLUTUANTE DO RIO.

LIMPEZA MANUAL DA VEGETAÇÃO DO ENTORNO DA ECOBARREIRA.

ECO 9 - RIO MERITI, LOCALIZADO EM DUQUE DE CAXIAS

SERVIÇOS EXECUTADOS:

LIMPEZA MANUAL E MECANIZADA DE LIXO FLUTUANTE DO RIO.

COLETA DE RESÍDUOS EM 1 CAÇAMBA DE 35M³

ECO 2 - CANAL DO CUNHA, LOCALIZADO NO COMPLEXO DA MARÉ

SERVIÇOS EXECUTADOS:

LIMPEZA MANUAL E MECANIZADA DE LIXO FLUTUANTE DO RIO COM BARREIRA METÁLICA JÁ EXISTENTE (OBS: BARREIRA EM PÉSSIMO ESTADO DE CONSERVAÇÃO)

RECUPERAÇÃO DA BASE OPERACIONAL (PINTURA DE ESTRUTURA EXISTENTE - 8,20x4,70x2,80, SUBSTITUIÇÃO DE 3 BASCULANTES - 80x60).

ECO 8 - RIO IRAJÁ, LOCALIZADO NA PENHA.

SERVIÇOS EXECUTADOS:

LIMPEZA MANUAL E MECANIZADA DE LIXO FLUTUANTE.

* HORÁRIO VIGIA: 00:00 ÀS 7:00 E 16:00 ÀS 23:59H

OBSERVAÇÕES / OCORRÊNCIAS:

"Neste dia, um morador de rua com problemas mentais agrediu sem motivação o funcionário Carlos Rosa Monteiro que veio a óbito horas depois no Hospital Municipal Adão Pereira Nunes. O funcionário Carlos estava trabalhando na limpeza do entorno da ecobarreira do Rio Iguaçu quando foi atacado a golpes de enxada na cabeça. O caso foi registrado na 40ª Delegacia de Polícia do Rio de Janeiro, auto de procedimento nº 040-01789/2023."

COMENTÁRIOS DA FISCALIZAÇÃO:

DocuSigned by:

Andre Rangel

6CB470999306478...

CONTRATADA

FISCALIZAÇÃO

FISCALIZAÇÃO

DS

DS

DIÁRIO DE OBRA

Empresa: DIMENSIONAL ENGENHARIA LTDA

Obra: SERVIÇOS DE RECUPERAÇÃO, OPERAÇÃO E MANUTENÇÃO DAS ECOBARREIRAS PARA REMOÇÃO DE LIXO FLUTUANTE E PLANTAS MACROFITAS EM DIVERSOS CURSOS D'ÁGUA CONTRIBUÍNTES DA BAÍA DE GUANABARA

Endereço

Início:

15/03/2023

Prazo (dias)

360

Decorridos:

22

Saldo:

338

Condições Climáticas

Manhã	Bom	X	Nubl		Chuva	
Tarde	Bom		Nubl	X	Chuva	
Noite	Bom		Nubl		Chuva	X

EFETIVO

Engenheiro	Estagiário	Aux. Esc.	Téc. Controle	Adm	Apont	Almox	Aux. Alm.	Encarr.	Motorista	Tec. Seg.	Mestre	Secret.	Aux. Tec.	Vigia	Total MO Ind.
2	2	1	1	1		1		1	7	1				4	21
Mecânico	Lubrificador	Soldador	Eletricista	Bombeiro	Pedreiro	Ajudante	Servente	Op. Maq.	Topógrafo	Aux. Top.	Laborat.	Sup. Tráfego	Op. Tráfego	Barqueiro	Total MO Dir.
2	1	1			2		18	7						2	33
														Total M.O.	54

EQUIPAMENTOS

Automóvel	3	Escavadeira Hid. Esteira	3	Retroescavadeira	0	Caminhão Munk	0	Bomba	0	Bomba submercível	0
Escavadeira hidráulica long re	1	Caminhão Pipa	0	Caminhão Comboio	0	Rolo Compressor	0	Sewer Jet	0	Placa Vibratória	0
Caminhão Basculante	1	Caminhonete Pick-up Range	1	Caminhão Oficina	1	Acabadora de Asfalto	0	Vac All	0	Banheiro Químico	3
Carreta para transp. pesado	0	Embarcação de Alumínio	2	Escav. Drag Line	0	Bate-Estaca	0	Banca de Serra	0	Container	3
Carreta para transporte pesa	0	Caminhão tanque 6.000l	1	Escavad. Hid. 320D	0	Trator de Esteira	0	Gerador	1	Total Equipatºs	20

SERVIÇOS EXECUTADOS

ECO 13 - RIO IGUAÇU, LOCALIZADO EM BELFORD ROXO

SERVIÇOS EXECUTADOS:

LIMPEZA MANUAL E MECANIZADA DE LIXO FLUTUANTE DO RIO.

ECO 9 - RIO MERITI, LOCALIZADO EM DUQUE DE CAXIAS

SERVIÇOS EXECUTADOS:

LIMPEZA MANUAL E MECANIZADA DE LIXO FLUTUANTE DO RIO.

ECO 2 - CANAL DO CUNHA, LOCALIZADO NO COMPLEXO DA MARÉ

SERVIÇOS EXECUTADOS:

LIMPEZA MANUAL E MECANIZADA DE LIXO FLUTUANTE DO RIO COM BARREIRA METALICA JA EXISTENTE (OBS: BARREIRA EM PESSIMO ESTADO DE CONSERVAÇÃO)

RECUPERAÇÃO DA BASE OPERACIONAL (PINTURA DE ESTRUTURA EXISTENTE - 8,20x4,70x2,80, SUBSTITUIÇÃO DE 3 BASCULANTES - 80x60).

ECO 8 - RIO IRAJÁ, LOCALIZADO NA PENHA.

SERVIÇOS EXECUTADOS:

LIMPEZA MANUAL E MECANIZADA DE LIXO FLUTUANTE.

DESCARGA DE 2 CAMINHÕES DE BRITA (16,94 M³ E 17,03 M³)

* HORÁRIO VIGIA: 00:00 ÀS 7:00 E 16:00 ÀS 23:59H

OBSERVAÇÕES / OCORRÊNCIAS:

COMENTÁRIOS DA FISCALIZAÇÃO:

DocuSigned by:

André Rangel

CONFIRMADO 306478...

FISCALIZAÇÃO

FISCALIZAÇÃO

DS DS

DIÁRIO DE OBRA

Empresa: DIMENSIONAL ENGENHARIA LTDA

Obra: SERVIÇOS DE RECUPERAÇÃO, OPERAÇÃO E MANUTENÇÃO DAS ECOBARREIRAS PARA REMOÇÃO DE LIXO FLUTUANTE E PLANTAS MACROFITAS EM DIVERSOS CURSOS D'ÁGUA CONTRIBUÍNTES DA BAÍA DE GUANABARA

Endereço

Início:

15/03/2023

Prazo (dias)

360

Decorridos:

23

Saldo:

337

Condições Climáticas

Manhã	Bom	X	Nubl		Chuva	
Tarde	Bom	X	Nubl		Chuva	
Noite	Bom	X	Nubl		Chuva	

Processo: SEI-020007/004599/2021

Contrato: 051-2021

Dia:

06/04/2023

quinta-feira

Jornada

07:00

17:00

Nº D.O.

023

EFETIVO

Engenheiro	Estagiário	Aux. Esc.	Téc. Controle	Adm	Apont	Almox	Aux. Alm.	Encarr.	Motorista	Tec. Seg.	Mestre	Secret.	Aux. Tec.	Vigia	Total MO Ind.
2	2	1	1	1		1		1	7	1				4	21
Mecânico	Lubrificador	Soldador	Eletricista	Bombeiro	Pedreiro	Ajudante	Servente	Op. Maq.	Topógrafo	Aux. Top.	Laborat.	Sup. Tráfego	Op. Tráfego	Barqueiro	Total MO Dir.
2	1	1			2		18	7						2	33
														Total M.O.	54

EQUIPAMENTOS

Automóvel	3	Escavadeira Hid. Esteira	3	Retroescavadeira	0	Caminhão Munk	0	Bomba	0	Bomba submercível	0
Escavadeira hidráulica long re	1	Caminhão Pipa	0	Caminhão Comboio	0	Rolo Compressor	0	Sewer Jet	0	Placa Vibratória	0
Caminhão Basculante	1	Caminhonete Pick-up Range	1	Caminhão Oficina	1	Acabadora de Asfalto	0	Vac All	0	Banheiro Químico	3
Carreta para transp. pesado	0	Embarcação de Alumínio	2	Escav. Drag Line	0	Bate-Estaca	0	Banca de Serra	0	Container	3
Carreta para transporte pesad	0	Caminhão tanque 6.000l	1	Escavad. Hid. 320D	0	Trator de Esteira	0	Gerador	1	Total Equipatºs	20

SERVIÇOS EXECUTADOS

ECO 13 - RIO IGUAÇU, LOCALIZADO EM BELFORD ROXO

SERVIÇOS EXECUTADOS:

LIMPEZA MANUAL E MECANIZADA DE LIXO FLUTUANTE DO RIO.

ECO 9 - RIO MERITI, LOCALIZADO EM DUQUE DE CAXIAS

SERVIÇOS EXECUTADOS:

LIMPEZA MANUAL E MECANIZADA DE LIXO FLUTUANTE DO RIO.

ECO 2 - CANAL DO CUNHA, LOCALIZADO NO COMPLEXO DA MARÉ

SERVIÇOS EXECUTADOS:

LIMPEZA MANUAL E MECANIZADA DE LIXO FLUTUANTE DO RIO COM BARREIRA METÁLICA JA EXISTENTE (OBS: BARREIRA EM PESSIMO ESTADO DE CONSERVAÇÃO)

RECUPERAÇÃO DA BASE OPERACIONAL (PINTURA DE ESTRUTURA EXISTENTE - 8,20x4,70x2,80, SUBSTITUIÇÃO DE 3 BASCULANTES - 80x60,

ECO 8 - RIO IRAJÁ, LOCALIZADO NA PENHA.

SERVIÇOS EXECUTADOS:

LIMPEZA MANUAL E MECANIZADA DE LIXO FLUTUANTE.

COLETA E TRANSPORTE DE RESÍDUOS EM 1 CAÇAMBA DE 5M³

* HORÁRIO VIGIA: 00:00 ÀS 7:00 E 16:00 ÀS 23:59H

OBSERVAÇÕES / OCORRÊNCIAS:

COMENTÁRIOS DA FISCALIZAÇÃO:

DocuSigned by:

Andre Rangel

COCE-11999106478...

FISCALIZAÇÃO

FISCALIZAÇÃO

DS

DS

DIÁRIO DE OBRA



Empresa: DIMENSIONAL ENGENHARIA LTDA
Obra: SERVIÇOS DE RECUPERAÇÃO, OPERAÇÃO E MANUTENÇÃO DAS ECOBARREIRAS PARA REMOÇÃO DE LIXO FLUTUANTE EM PLANTAS MACROFITAS EM DIVERSOS CURSOS D'ÁGUA CONTRIBUINTES DA BAÍA DE GUANABARA

Processo: SEI-020007/004599/2021

Endereço	
Início:	15/03/2023
Prazo (dias)	360
Decorridos:	24
Saldo:	336

Condições Climáticas	
Manhã	Bom
Tarde	Bom
Noite	Bom

Contrato: 051-2021	
Dia:	07/04/2023
Jornada	07:00 - 16:00
Nº D.O.	024

Efetivo

Engenheiro	Estagiário	Aux. Esc.	Téc. Controle	Adm	Apont	Almo	Aux. Alm.	Encarr.	Motorista	Tec. Seg.	Mestre	Secret.	Aux. Tec.	Vigia	Total MO Ind.
														4	4
Mecânico	Lubrificador	Soldador	Eletricista	Bombeiro	Pedreiro	Ajudante	Servente	Op. Maq.	Topógrafo	Aux. Top.	Laborat.	Sup. Tráfego	Op. Tráfego	Barqueiro	Total MO Dir.
					2		18							0	20
														Total M.O.	24

Equipamentos

Automóvel	Escavadeira Hid. Esteira	Retroescavadeira	Caminhão Munck	Bomba	Bomba submersível
Escavadeira hidráulica long reach	Caminhão Pipa	Caminhão Comboio	Rolo Compressor	Sewer Jet	Placa Vibratória
Caminhão Basculante	Caminhonete Pick-up Range	Caminhão Oficina	Acabadora de Asfalto	Vac All	Banheiro Químico
Carreta para transp. pesado	Embarcação de Alumínio	Escav. Drag Line	Bate-Estaca	Banca de Serra	Container
Carreta para transporte pesado	Caminhão tanque 6.000l	Escavad. Hid. 320D	Trator de Esteira	Gerador	Total Equipat's
				1	1

Serviços Executados

Feriado - não houve expediente

* Horário Vigia: 00:00 às 7:00 e 16:00 às 23:59h

OBSERVAÇÕES / OCORRÊNCIAS:

COMENTÁRIOS DA FISCALIZAÇÃO:

DocuSigned by:

CONTRATADA

035470999306478...

FISCALIZAÇÃO

FISCALIZAÇÃO

DIÁRIO DE OBRA

Empresa: DIMENSIONAL ENGENHARIA LTDA

Obra: SERVIÇOS DE RECUPERAÇÃO, OPERAÇÃO E MANUTENÇÃO DAS ECOBARREIRAS PARA REMOÇÃO DE LIXO FLUTUANTE E PLANTAS MACROFITAS EM DIVERSOS CURSOS D'ÁGUA CONTRIBUÍNTES DA BAÍA DE GUANABARA

Endereço

Início:

15/03/2023

Prazo (dias)

360

Decorridos:

25

Saldo:

335

Condições Climáticas

Manhã	Bom		Nubl		Chuva	X
Tarde	Bom		Nubl		Chuva	X
Noite	Bom		Nubl		Chuva	X

EFETIVO

Engenheiro	Estagiário	Aux. Esc.	Téc. Controle	Adm	Apont	Almox	Aux. Alm.	Encarr.	Motorista	Tec. Seg.	Mestre	Secret.	Aux. Tec.	Vigia	Total MO Ind.
														4	4
Mecânico	Lubrificador	Soldador	Eletricista	Bombeiro	Pedreiro	Ajudante	Servente	Op. Maq.	Topógrafo	Aux. Top.	Laborat.	Sup. Tráfego	Op. Tráfego	Barqueiro	Total MO Dir.
														0	0
														Total M.O.	4

EQUIPAMENTOS

Automóvel	0	Escavadeira Hid. Esteira	0	Retroescavadeira	0	Caminhão Munk	0	Bomba	0	Bomba submercível	0
Escavadeira hidráulica long re	0	Caminhão Pipa	0	Caminhão Comboio	0	Rolo Compressor	0	Sewer Jet	0	Placa Vibratória	0
Caminhão Basculante	0	Caminhonete Pick-up Range	0	Caminhão Oficina	0	Acabadora de Asfalto	0	Vac All	0	Banheiro Químico	0
Carreta para transp. pesado	0	Embarcação de Alumínio	0	Escav. Drag Line	0	Bate-Estaca	0	Banca de Serra	0	Container	0
Carreta para transporte pesa	0	Caminhão tanque 6.000l	0	Escavad. Hid. 320D	0	Trator de Esteira	0	Gerador		Total Equipatºs	0

SERVIÇOS EXECUTADOS

SÁBADO - NÃO HOUVE EXPEDIENTE

* VIGILÂNCIA 24 HORAS.

OBSERVAÇÕES / OCORRÊNCIAS:

COMENTÁRIOS DA FISCALIZAÇÃO:

DocuSigned by:
Andre Rangel
306470999306478...

FISCALIZAÇÃO

FISCALIZAÇÃO

DIÁRIO DE OBRA

Empresa: DIMENSIONAL ENGENHARIA LTDA

Obra: SERVIÇOS DE RECUPERAÇÃO, OPERAÇÃO E MANUTENÇÃO DAS ECOBARREIRAS PARA REMOÇÃO DE LIXO FLUTUANTE E PLANTAS MACROFITAS EM DIVERSOS CURSOS D'ÁGUA CONTRIBUÍNTES DA BAÍA DE GUANABARA

Processo: SEI-020007/004599/2021

Endereço

Contrato: 051-2021

Início: 15/03/2023 Prazo (dias): 360 Decorridos: 26 Saldo: 334

Dia: 09/04/2023 domingo

Condições Climáticas					
Manhã	Bom		Nubl		Chuva X
Tarde	Bom		Nubl	X	Chuva
Noite	Bom		Nubl	X	Chuva

Jornada 07:00 17:00

Nº D.O. 026

EFETIVO

Engenheiro	Estagiário	Aux. Esc.	Téc. Controle	Adm	Apont	Almox	Aux. Alm.	Encarr.	Motorista	Tec. Seg.	Mestre	Secret.	Aux. Tec.	Vigia	Total MO Ind.
														4	4
Mecânico	Lubrificador	Soldador	Eletricista	Bombeiro	Pedreiro	Ajudante	Servente	Op. Maq.	Topógrafo	Aux. Top.	Laborat.	Sup. Tráfego	Op. Tráfego	Barqueiro	Total MO Dir.
														0	0
														Total M.O.	4

EQUIPAMENTOS

Automóvel	0	Escavadeira Hid. Esteira	0	Retroescavadeira	0	Caminhão Munk	0	Bomba	0	Bomba submercível	0
Escavadeira hidráulica long re	0	Caminhão Pipa	0	Caminhão Comboio	0	Rolo Compressor	0	Sewer Jet	0	Placa Vibratória	0
Caminhão Basculante	0	Caminhonete Pick-up Range	0	Caminhão Oficina	0	Acabadora de Asfalto	0	Vac All	0	Banheiro Químico	0
Carreta para transp. pesado	0	Embarcação de Alumínio	0	Escav. Drag Line	0	Bate-Estaca	0	Banca de Serra	0	Container	0
Carreta para transporte pesa	0	Caminhão tanque 6.000l	0	Escavad. Hid. 320D	0	Trator de Esteira	0	Gerador		Total Equipatºs	0

SERVIÇOS EXECUTADOS

DOMINGO - NÃO HOUVE EXPEDIENTE

* VIGILÂNCIA 24 HORAS.

OBSERVAÇÕES / OCORRÊNCIAS:

COMENTÁRIOS DA FISCALIZAÇÃO:

DocuSigned by:
Andre Rangel

303470499306478...

FISCALIZAÇÃO

FISCALIZAÇÃO

DIÁRIO DE OBRA

Empresa: DIMENSIONAL ENGENHARIA LTDA

Obra: SERVIÇOS DE RECUPERAÇÃO, OPERAÇÃO E MANUTENÇÃO DAS ECOBARREIRAS PARA REMOÇÃO DE LIXO FLUTUANTE E PLANTAS MACROFITAS EM DIVERSOS CURSOS D'ÁGUA CONTRIBUÍNTES DA BAÍA DE GUANABARA

Endereço

Início:

15/03/2023

Prazo (dias)

360

Decorridos:

27

Saldo:

333

Condições Climáticas

Manhã	Bom	X	Nubl		Chuva	
Tarde	Bom	X	Nubl		Chuva	
Noite	Bom		Nubl	X	Chuva	

EFETIVO

Engenheiro	Estagiário	Aux. Esc.	Téc. Controle	Adm	Apont	Almox	Aux. Alm.	Encarr.	Motorista	Tec. Seg.	Mestre	Secret.	Aux. Tec.	Vigia	Total MO Ind.
2	2	1	1	1		1		1	3	1				4	17
Mecânico	Lubrificador	Soldador	Eletricista	Bombeiro	Pedreiro	Ajudante	Servente	Op. Maq.	Topógrafo	Aux. Top.	Laborat.	Sup. Tráfego	Op. Tráfego	Barqueiro	Total MO Dir.
2	1	1			2		18	3						0	27
														Total M.O.	44

EQUIPAMENTOS

Automóvel	3	Escavadeira Hid. Esteira	0	Retroescavadeira	0	Caminhão Munk	0	Bomba	0	Bomba submercível	0
Escavadeira hidráulica long re	0	Caminhão Pipa	0	Caminhão Comboio	0	Rolo Compressor	0	Sewer Jet	0	Placa Vibratória	0
Caminhão Basculante	0	Caminhonete Pick-up Range	0	Caminhão Oficina	0	Acabadora de Asfalto	0	Vac All	0	Banheiro Químico	0
Carreta para transp. pesado	0	Embarcação de Alumínio	0	Escav. Drag Line	0	Bate-Estaca	0	Banca de Serra	0	Container	3
Carreta para transporte pesad	0	Caminhão tanque 6.000l	0	Escavad. Hid. 320D	0	Trator de Esteira	0	Gerador	1	Total Equipatºs	7

SERVIÇOS EXECUTADOS

ECO 13 - RIO IGUAÇU, LOCALIZADO EM BELFORD ROXO

SERVIÇOS EXECUTADOS:

LIMPEZA MANUAL E MECANIZADA DE LIXO FLUTUANTE DO RIO.

ECO 9 - RIO MERITI, LOCALIZADO EM DUQUE DE CAXIAS

SERVIÇOS EXECUTADOS:

LIMPEZA MANUAL E MECANIZADA DE LIXO FLUTUANTE DO RIO.

COLETA DE RESÍDUOS EM 1 CAÇAMBA DE 35M³

ECO 2 - CANAL DO CUNHA, LOCALIZADO NO COMPLEXO DA MARÉ

SERVIÇOS EXECUTADOS:

LIMPEZA MANUAL E MECANIZADA DE LIXO FLUTUANTE DO RIO COM BARREIRA METÁLICA JÁ EXISTENTE (OBS: BARREIRA EM PÉSSIMO ESTADO DE CONSERVAÇÃO)

RECUPERAÇÃO DA BASE OPERACIONAL (PINTURA DE ESTRUTURA EXISTENTE - 8,20x4,70x2,80, SUBSTITUIÇÃO DE 3 BASCULANTES - 80x60, CONSTRUÇÃO DE ALAMBRADO EM TODO ENTORNO DO TERRENO)

COLETA DE RESÍDUOS EM 1 CAÇAMBA DE 35M³

ECO 8 - RIO IRAJÁ, LOCALIZADO NA PENHA.

SERVIÇOS EXECUTADOS:

LIMPEZA MANUAL E MECANIZADA DE LIXO FLUTUANTE.

COLETA E TRANSPORTE DE RESÍDUOS EM 1 CAÇAMBA DE 35M³

* HORÁRIO VIGIA: 00:00 ÀS 7:00 E 16:00 ÀS 23:59H

OBSERVAÇÕES / OCORRÊNCIAS:

COMENTÁRIOS DA FISCALIZAÇÃO:

DocuSigned by:

Andre Rangel

6CB470989306478...

CONTRATADA

FISCALIZAÇÃO

FISCALIZAÇÃO

DS

DS

DIÁRIO DE OBRA

Empresa: DIMENSIONAL ENGENHARIA LTDA

Obra: SERVIÇOS DE RECUPERAÇÃO, OPERAÇÃO E MANUTENÇÃO DAS ECOBARREIRAS PARA REMOÇÃO DE LIXO FLUTUANTE E PLANTAS MACROFITAS EM DIVERSOS CURSOS D'ÁGUA CONTRIBUÍNTES DA BAÍA DE GUANABARA

Processo: SEI-020007/004599/2021

Endereço

Contrato: 051-2021

Início: 15/03/2023

Prazo (dias): 360

Decorridos: 28

Saldo: 332

Dia: 11/04/2023

terça-feira

Condições Climáticas

Manhã	Bom		Nubl	X	Chuva	
Tarde	Bom		Nubl	X	Chuva	
Noite	Bom		Nubl	X	Chuva	

Jornada

07:00

17:00

Nº D.O.

028

EFETIVO

Engenheiro	Estagiário	Aux. Esc.	Téc. Controle	Adm	Apont	Almox	Aux. Alm.	Encarr.	Motorista	Tec. Seg.	Mestre	Secret.	Aux. Tec.	Vigia	Total MO Ind.
2	2	1	1	1	1	1	1	3	1	1				4	17
Mecânico	Lubrificador	Soldador	Eletricista	Bombeiro	Pedreiro	Ajudante	Servente	Op. Maq.	Topógrafo	Aux. Top.	Laborat.	Sup. Tráfego	Op. Tráfego	Barqueiro	Total MO Dir.
2	1	1			2		18	3						0	27
														Total M.O.	44

EQUIPAMENTOS

Automóvel	3	Escavadeira Hid. Esteira	0	Retroescavadeira	0	Caminhão Munk	0	Bomba	0	Bomba submercível	0
Escavadeira hidráulica long re	0	Caminhão Pipa	0	Caminhão Comboio	0	Rolo Compressor	0	Sewer Jet	0	Placa Vibratória	0
Caminhão Basculante	0	Caminhonete Pick-up Range	0	Caminhão Oficina	0	Acabadora de Asfalto	0	Vac All	0	Banheiro Químico	0
Carreta para transp. pesado	0	Embarcação de Alumínio	0	Escav. Drag Line	0	Bate-Estaca	0	Banca de Serra	0	Container	3
Carreta para transporte pesa	0	Caminhão tanque 6.000l	0	Escavad. Hid. 320D	0	Trator de Esteira	0	Gerador	1	Total Equipatºs	7

SERVIÇOS EXECUTADOS

ECO 13 - RIO IGUAÇU, LOCALIZADO EM BELFORD ROXO

SERVIÇOS EXECUTADOS:

LIMPEZA MANUAL E MECANIZADA DE LIXO FLUTUANTE DO RIO.

COLETA E TRANSPORTE DE RESÍDUOS EM 1 CAÇAMBA DE 35M³

ECO 9 - RIO MERITI, LOCALIZADO EM DUQUE DE CAXIAS

SERVIÇOS EXECUTADOS:

LIMPEZA MANUAL E MECANIZADA DE LIXO FLUTUANTE DO RIO.

ECO 2 - CANAL DO CUNHA, LOCALIZADO NO COMPLEXO DA MARÉ

SERVIÇOS EXECUTADOS:

LIMPEZA MANUAL E MECANIZADA DE LIXO FLUTUANTE DO RIO COM BARREIRA METÁLICA JA EXISTENTE (OBS: BARREIRA EM PESSIMO ESTADO DE CONSERVAÇÃO)

RECUPERAÇÃO DA BASE OPERACIONAL (PINTURA DE ESTRUTURA EXISTENTE - 8,20x4,70x2,80, PARTE ELÉTRICA E CONSTRUÇÃO DE ALAMBRADO EM COLETA DE RESÍDUOS EM 1 CAÇAMBA DE 35M³

ECO 8 - RIO IRAJÁ, LOCALIZADO NA PENHA.

SERVIÇOS EXECUTADOS:

LIMPEZA MANUAL E MECANIZADA DE LIXO FLUTUANTE.

COLETA DE RESÍDUOS EM 1 CAÇAMBA DE 35M³

* HORÁRIO VIGIA: 00:00 ÀS 7:00 E 16:00 ÀS 23:59H

OBSERVAÇÕES / OCORRÊNCIAS:

COMENTÁRIOS DA FISCALIZAÇÃO:

DocuSigned by:

André Rangel

CONTRATADA

6CB470999306478...

FISCALIZAÇÃO

FISCALIZAÇÃO

DS

DS

DIÁRIO DE OBRA

Empresa: DIMENSIONAL ENGENHARIA LTDA

Obra: SERVIÇOS DE RECUPERAÇÃO, OPERAÇÃO E MANUTENÇÃO DAS ECOBARREIRAS PARA REMOÇÃO DE LIXO FLUTUANTE E PLANTAS MACROFITAS EM DIVERSOS CURSOS D'ÁGUA CONTRIBUÍNTES DA BAÍA DE GUANABARA

Endereço

Início:

15/03/2023

Prazo (dias)

360

Decorridos:

29

Saldo:

331

Condições Climáticas

Manhã	Bom	X	Nubl		Chuva	
Tarde	Bom	X	Nubl		Chuva	
Noite	Bom		Nubl	X	Chuva	

EFETIVO

Engenheiro	Estagiário	Aux. Esc.	Téc. Controle	Adm	Apont	Almox	Aux. Alm.	Encarr.	Motorista	Tec. Seg.	Mestre	Secret.	Aux. Tec.	Vigia	Total MO Ind.
2	2	1	1	1		1		1	3	1				4	17
Mecânico	Lubrificador	Soldador	Eletricista	Bombeiro	Pedreiro	Ajudante	Servente	Op. Maq.	Topógrafo	Aux. Top.	Laborat.	Sup. Tráfego	Op. Tráfego	Barqueiro	Total MO Dir.
2	1	1			2		18	3						0	27
														Total M.O.	44

EQUIPAMENTOS

Automóvel	3	Escavadeira Hid. Esteira	0	Retroescavadeira	0	Caminhão Munk	0	Bomba	0	Bomba submercível	0
Escavadeira hidráulica long re	0	Caminhão Pipa	0	Caminhão Comboio	0	Rolo Compressor	0	Sewer Jet	0	Placa Vibratória	0
Caminhão Basculante	0	Caminhonete Pick-up Range	0	Caminhão Oficina	0	Acabadora de Asfalto	0	Vac All	0	Banheiro Químico	0
Carreta para transp. pesado	0	Embarcação de Alumínio	0	Escav. Drag Line	0	Bate-Estaca	0	Banca de Serra	0	Container	3
Carreta para transporte pesa	0	Caminhão tanque 6.000l	0	Escavad. Hid. 320D	0	Trator de Esteira	0	Gerador	1	Total Equipatºs	7

SERVIÇOS EXECUTADOS

ECO 13 - RIO IGUAÇU, LOCALIZADO EM BELFORD ROXO

SERVIÇOS EXECUTADOS:

LIMPEZA MANUAL E MECANIZADA DE LIXO FLUTUANTE DO RIO.

ECO 9 - RIO MERITI, LOCALIZADO EM DUQUE DE CAXIAS

SERVIÇOS EXECUTADOS:

LIMPEZA MANUAL E MECANIZADA DE LIXO FLUTUANTE DO RIO.

COLETA DE RESÍDUOS EM 1 CAÇAMBA DE 35M³

ECO 2 - CANAL DO CUNHA, LOCALIZADO NO COMPLEXO DA MARÉ

SERVIÇOS EXECUTADOS:

LIMPEZA MANUAL E MECANIZADA DE LIXO FLUTUANTE DO RIO COM BARREIRA METÁLICA JA EXISTENTE (OBS: BARREIRA EM PESSIMO ESTADO DE CONSERVAÇÃO)

RECUPERAÇÃO DA BASE OPERACIONAL (PARTE ELÉTRICA E CONSTRUÇÃO DE ALAMBRADO EM TODO ENTORNO DO TERRENO).

ECO 8 - RIO IRAJÁ, LOCALIZADO NA PENHA.

SERVIÇOS EXECUTADOS:

LIMPEZA MANUAL E MECANIZADA DE LIXO FLUTUANTE.

* HORÁRIO VIGIA: 00:00 ÀS 7:00 E 16:00 ÀS 23:59H

OBSERVAÇÕES / OCORRÊNCIAS:

COMENTÁRIOS DA FISCALIZAÇÃO:

DocuSigned by:
Andre Rangel
6CB470999306478...
CONTRATADA

FISCALIZAÇÃO

FISCALIZAÇÃO

DS DS

DIÁRIO DE OBRA

Empresa: DIMENSIONAL ENGENHARIA LTDA

Obra: SERVIÇOS DE RECUPERAÇÃO, OPERAÇÃO E MANUTENÇÃO DAS ECOBARREIRAS PARA REMOÇÃO DE LIXO FLUTUANTE E PLANTAS MACROFITAS EM DIVERSOS CURSOS D'ÁGUA CONTRIBUÍNTES DA BAÍA DE GUANABARA

Endereço

Início:

15/03/2023

Prazo (dias)

360

Decorridos:

30

Saldo:

330

Condições Climáticas

Manhã

Bom

X

Nubl

Chuva

Tarde

Bom

X

Nubl

Chuva

Noite

Bom

X

Nubl

Chuva

Contrato: 051-2021

Dia:

13/04/2023

quinta-feira

Jornada

07:00

17:00

Nº D.O.

030

EFETIVO

Engenheiro	Estagiário	Aux. Esc.	Téc. Controle	Adm	Apont	Almox	Aux. Alm.	Encarr.	Motorista	Tec. Seg.	Mestre	Secret.	Aux. Tec.	Vigia	Total MO Ind.
2	2	1	1	1		1		1	3	1				4	17
Mecânico	Lubrificador	Soldador	Eletricista	Bombeiro	Pedreiro	Ajudante	Servente	Op. Maq.	Topógrafo	Aux. Top.	Laborat.	Sup. Tráfego	Op. Tráfego	Barqueiro	Total MO Dir.
2	1	1			2		18	3						0	27
														Total M.O.	44

EQUIPAMENTOS

Automóvel	3	Escavadeira Hid. Esteira	0	Retroescavadeira	0	Caminhão Munck	0	Bomba	0	Bomba submersível	0
Escavadeira hidráulica long re	0	Caminhão Pipa	0	Caminhão Comboio	0	Rolo Compressor	0	Sewer Jet	0	Placa Vibratória	0
Caminhão Basculante	0	Caminhonete Pick-up Range	0	Caminhão Oficina	0	Acabadora de Asfalto	0	Vac All	0	Banheiro Químico	0
Carreta para transp. pesado	0	Embarcação de Alumínio	0	Escav. Drag Line	0	Bate-Estaca	0	Banca de Serra	0	Container	3
Carreta para transporte pesa	0	Caminhão tanque 6.000l	0	Escavad. Hid. 320D	0	Trator de Esteira	0	Gerador	1	Total Equipatºs	7

SERVIÇOS EXECUTADOS

ECO 13 - RIO IGUAÇU, LOCALIZADO EM BELFORD ROXO

SERVIÇOS EXECUTADOS:

LIMPEZA MANUAL E MECANIZADA DE LIXO FLUTUANTE DO RIO.

COLETA DE RESÍDUOS EM 1 CAÇAMBA DE 35M³

ECO 9 - RIO MERITI, LOCALIZADO EM DUQUE DE CAXIAS

SERVIÇOS EXECUTADOS:

LIMPEZA MANUAL E MECANIZADA DE LIXO FLUTUANTE DO RIO.

ECO 2 - CANAL DO CUNHA, LOCALIZADO NO COMPLEXO DA MARÉ

SERVIÇOS EXECUTADOS:

LIMPEZA MANUAL E MECANIZADA DE LIXO FLUTUANTE DO RIO COM BARREIRA METÁLICA JÁ EXISTENTE (OBS: BARREIRA EM PÉSSIMO ESTADO DE CONSERVAÇÃO)

RECUPERAÇÃO DA BASE OPERACIONAL (CONSTRUÇÃO DE ALAMBRADO EM TODO ENTORNO DO TERRENO).

ECO 8 - RIO IRAJÁ, LOCALIZADO NA PENHA.

SERVIÇOS EXECUTADOS:

LIMPEZA MANUAL E MECANIZADA DE LIXO FLUTUANTE.

ECO 7 - CANAL DA RUA DARCY VARGAS, LOCALIZADO NO COMPLEXO DA MARÉ.

SERVIÇOS EXECUTADOS:

INSTALAÇÃO DA BARREIRA TERMOPLÁSTICA.

LIMPEZA MANUAL DE LIXO FLUTUANTE DO RIO.

* HORÁRIO VIGIA: 00:00 ÀS 7:00 E 16:00 ÀS 23:59H

OBSERVAÇÕES / OCORRÊNCIAS:

TRANSFERÊNCIA DO BARCO DE ALUMÍNIO DA ECO 9 - RIO MERITI, LOCALIZADO EM DUQUE DE CAXIAS PARA A ECO 13 - RIO IGUAÇU, LOCALIZADO EM BELFORD ROXO PARA AUXÍLIO NA LIMPEZA DO RIO. (DISTÂNCIA PERCORRIDA = 15,3 KM)

RETORNO DO BARCO DE ALUMÍNIO PARA A ECO 9 - RIO MERITI, LOCALIZADO EM DUQUE DE CAXIAS. (DISTÂNCIA PERCORRIDA = 15,3 KM)

COMENTÁRIOS DA FISCALIZAÇÃO:

DocuSigned by:

Andre Rangel

6CB470999306478...

DS

DS



MINISTÉRIO DA FAZENDA
Secretaria da Receita Federal do Brasil
Procuradoria-Geral da Fazenda Nacional

**CERTIDÃO POSITIVA COM EFEITOS DE NEGATIVA DE DÉBITOS RELATIVOS AOS TRIBUTOS
FEDERAIS E À DÍVIDA ATIVA DA UNIÃO**

Nome: DIMENSIONAL ENGENHARIA LTDA
CNPJ: 00.299.904/0001-60

Ressalvado o direito de a Fazenda Nacional cobrar e inscrever quaisquer dívidas de responsabilidade do sujeito passivo acima identificado que vierem a ser apuradas, é certificado que:

1. constam débitos administrados pela Secretaria da Receita Federal do Brasil (RFB) com exigibilidade suspensa nos termos do art. 151 da Lei nº 5.172, de 25 de outubro de 1966 - Código Tributário Nacional (CTN), ou objeto de decisão judicial que determina sua desconsideração para fins de certificação da regularidade fiscal, ou ainda não vencidos; e
2. não constam inscrições em Dívida Ativa da União (DAU) na Procuradoria-Geral da Fazenda Nacional (PGFN).

Conforme disposto nos arts. 205 e 206 do CTN, este documento tem os mesmos efeitos da certidão negativa.

Esta certidão é válida para o estabelecimento matriz e suas filiais e, no caso de ente federativo, para todos os órgãos e fundos públicos da administração direta a ele vinculados. Refere-se à situação do sujeito passivo no âmbito da RFB e da PGFN e abrange inclusive as contribuições sociais previstas nas alíneas 'a' a 'd' do parágrafo único do art. 11 da Lei nº 8.212, de 24 de julho de 1991.

A aceitação desta certidão está condicionada à verificação de sua autenticidade na Internet, nos endereços <<http://rfb.gov.br>> ou <<http://www.pgfn.gov.br>>.

Certidão emitida gratuitamente com base na Portaria Conjunta RFB/PGFN nº 1.751, de 2/10/2014.

Emitida às 09:23:56 do dia 28/04/2023 <hora e data de Brasília>.

Válida até 25/10/2023.

Código de controle da certidão: **F2E3.886A.6D4E.BE03**

Qualquer rasura ou emenda invalidará este documento.

[Voltar](#)[Imprimir](#)

Certificado de Regularidade do FGTS - CRF

Inscrição: 00.299.904/0001-60
Razão Social: DIMENSIONAL ENGENHARIA LTDA
Endereço: RUA SETE DE SETEMBRO 98 605 / CENTRO / RIO DE JANEIRO / RJ / 20050-002

A Caixa Econômica Federal, no uso da atribuição que lhe confere o Art. 7, da Lei 8.036, de 11 de maio de 1990, certifica que, nesta data, a empresa acima identificada encontra-se em situação regular perante o Fundo de Garantia do Tempo de Serviço - FGTS.

O presente Certificado não servirá de prova contra cobrança de quaisquer débitos referentes a contribuições e/ou encargos devidos, decorrentes das obrigações com o FGTS.

Validade: 08/05/2023 a 06/06/2023

Certificação Número: 2023050800224937831575

Informação obtida em 11/05/2023 10:46:37

A utilização deste Certificado para os fins previstos em Lei esta condicionada a verificação de autenticidade no site da Caixa:
www.caixa.gov.br



GOVERNO DO ESTADO DO RIO DE JANEIRO
SECRETARIA DE ESTADO DE FAZENDA DO RIO DE JANEIRO

CERTIDÃO DE REGULARIDADE FISCAL N° 2023.1.3250830-3
CERTIDÃO NEGATIVA DE DÉBITOS - CND

IDENTIFICAÇÃO DO REQUERENTE	
CPF / CNPJ : 00.299.904/0001-60	CAD-ICMS : Desativado
NOME / RAZÃO SOCIAL : DIMENSIONAL ENGENHARIA LTDA	
<p>CERTIFICA-SE para fins de direito e de acordo com as informações registradas nos Sistemas Corporativos da Secretaria de Estado de Fazenda que, até a presente data, NÃO CONSTAM DÉBITOS perante a Fazenda Estadual para o requerente acima identificado, ressalvado o direito de a Receita Estadual cobrar e inscrever as dívidas de sua responsabilidade, que vierem a ser apuradas.</p> <p>EMITIDA EM: 08/05/2023 15:01</p> <p>VÁLIDA ATÉ : 06/08/2023</p> <p>Certidão emitida com base na Resolução SEFAZ n° 109 de 04/08/2017</p>	
OBSERVAÇÕES	
<p>1. Esta certidão deve estar acompanhada da Certidão da Dívida Ativa, emitida pelo órgão próprio da Procuradoria Geral do Estado, nos termos da Resolução Conjunta SEFAZ/PGE n° 33/2004.</p> <p>2. A aceitação desta certidão está condicionada a verificação de sua autenticidade na internet, no endereço: www.fazenda.rj.gov.br.</p> <p>3. Esta certidão não se destina a atestar débitos do imposto sobre transmissão "causa mortis" e doação, de quaisquer bens ou direitos (ITD).</p> <p>4. Qualquer rasura ou emenda invalida este documento.</p>	



PROCURADORIA GERAL DO ESTADO

CERTIDÃO NEGATIVA DE DÉBITOS EM DÍVIDA ATIVA

Certifico que, em consulta ao Sistema da Dívida Ativa no dia 09/12/2022, em referência ao pedido **256902/2022**, **NÃO CONSTA DÉBITO INSCRITO** em Dívida Ativa para o CPF ou CNPJ informado abaixo:

RAZÃO SOCIAL: **DIMENSIONAL ENGENHARIA LTDA**

CNPJ: **00.299.904/0001-60** INSCRIÇÃO ESTADUAL: **ISENTO**

A certidão negativa de Dívida Ativa e a certidão negativa de ICMS ou a certidão para não contribuinte do ICMS somente terão validade quando apresentadas em conjunto.

Fica ressalvado o direito da Fazenda Estadual de inscrever e cobrar débitos que vierem a ser apurados posteriormente à emissão da presente certidão.

A aceitação desta certidão está condicionada a verificação de sua autenticidade na INTERNET, no endereço: <https://pge.rj.gov.br/divida-ativa/certidao-de-regularidade-fiscal>

CÓDIGO CERTIDÃO: **AVMT.5210.D181.7500**

PESQUISA CADASTRAL realizada em: **09/12/2022 às 11:20:35.1**

Esta certidão tem validade até 07/06/2023, considerando 180 (cento e oitenta) dias após a pesquisa cadastral realizada na data e hora acima, conforme artigo 11 da Resolução nº 2690 de 05/10/2009.

Para maiores informações: <https://pge.rj.gov.br/divida-ativa>

Emitida em 12/12/2022 às 17:59:07.8



PREFEITURA DA CIDADE DO RIO DE JANEIRO
SECRETARIA MUNICIPAL DE FAZENDA E PLANEJAMENTO
COORDENADORIA DO ISS E TAXAS

Nº Autenticação: **4027018108**

Órgão: FP/SUBEX/REC-RIO/CIS-3

Controle: 529992024

NOME / RAZÃO SOCIAL / ENDEREÇO

DIMENSIONAL ENGENHARIA LTDA

RUA SETE DE SETEMBRO 98

SAL 605

CENTRO RIO DE JANEIRO 20050-002 RJ

CNPJ/CPF

00.299.904/0001-60

INSCRIÇÃO MUNICIPAL

0.177.998-2

CERTIDÃO NEGATIVA DE DÉBITO DO IMPOSTO SOBRE SERVIÇOS DE QUALQUER NATUREZA - Modelo 1

CERTIFICO que, até a presente data, em relação ao contribuinte acima qualificado, não há auto de infração, nota de lançamento, parcelamento, débito confessado em pedido de parcelamento ou nota de débito pendentes do pagamento integral, ou débito escriturado em livro fiscal ou declarado por meio eletrônico, vencidos e não pagos. Fica, entretanto, assegurado ao Município o direito de cobrança de qualquer débito que vier a ser verificado posteriormente, inclusive no que diz respeito às penalidades cabíveis previstas na legislação em vigor. A presente Certidão, válida para todas as inscrições sediadas no Município do Rio de Janeiro, vinculadas aos oito primeiros dígitos do CNPJ ou ao CPF acima, serve como prova perante qualquer órgão público ou privado.

VALIDADE: 180 (cento e oitenta) dias da data da sua expedição.

Certidão expedida com base na Resolução SMF nº 1897, de 23/12/2003 e alterações posteriores.

Rio de Janeiro, 11 de MAIO de 2023.

HORA:12:21

Carimbo e Assinatura do Fiscal de Rendas

OBSERVAÇÕES

A autenticidade desta certidão deverá ser confirmada na página da Secretaria Municipal de Fazenda e Planejamento na internet no endereço <http://www.rio.rj.gov.br/smf>

O presente documento não certifica inexistência de débitos do Imposto sobre Serviços de Qualquer Natureza declarados pelo contribuinte no âmbito do Regime Especial unificado de Arrecadação de tributos e Contribuições devidas pelas Microempresas e Empresas de Pequeno Porte – Simples Nacional. Caso o contribuinte seja ou tenha sido optante pelo Simples Nacional no últimos 5 (cinco) anos, a presente certidão deverá ser complementada por certidão de Situação Fiscal fornecida pela Receita Federal do Brasil.

 PREFEITURA DA CIDADE DO RIO DE JANEIRO Procuradoria Geral do Município Procuradoria da Dívida Ativa	Código de Controle M8CBMCSMC9
--	---

Página 1 de 1

CERTIDÃO NEGATIVA

Ressalvado o direito de o Município do Rio de Janeiro cobrar e inscrever quaisquer dívidas de responsabilidade do sujeito passivo identificado neste documento que vierem a ser apuradas, A PROCURADORIA DA DÍVIDA ATIVA DO MUNICÍPIO DO RIO DE JANEIRO, após analisar o cadastro dos créditos sob sua administração, relativamente a **DIMENSIONAL ENGENHARIA LTDA**, inscrito(a) no cadastro nacional de pessoas jurídicas - CNPJ sob o nº 00.299.904/0001-60, inscrição municipal nº 0.177.998-2, com endereço no(a) R SETE DE SETEMBRO, nº 98 - GRUPO 605 - RJ Cep: 20050-002, certifica que

NÃO FORAM APURADAS INSCRIÇÕES EM DÍVIDA ATIVA**Observações Complementares**

A presente Certidão é válida para a matriz e sua(s) filial(is).

Esta certidão compõe-se de 1 folha(s) e é válida por 120 dias, a contar desta data.

Observações

Rio de Janeiro, RJ, 19/05/2023

1. Esta certidão refere-se exclusivamente à situação fiscal do(s) contribuinte(s) acima indicado(s) perante a dívida ativa do Município do Rio de Janeiro.
2. A situação fiscal do(s) contribuinte(s) quanto a créditos não inscritos em dívida ativa deve ser certificada pelos órgãos responsáveis pelas respectivas apurações.
3. Esta certidão poderá ser renovada a partir de 02/09/2023. A certidão de situação fiscal é expedida no prazo de 10 dias, contados da data de seu requerimento perante a Procuradoria da Dívida Ativa. Não são aceitos pedidos de urgência.
4. O requerimento de certidão de situação fiscal perante a Procuradoria da Dívida Ativa pode ser feito pela própria pessoa física ou jurídica interessada, gratuitamente e sem a necessidade de nomeação de procurador.
5. Regularize sua situação fiscal imediatamente: efetue o pagamento ou parcelamento das dívidas apontadas nesta certidão, apresente os comprovantes de pagamento ou de início de parcelamento (originais, inclusive honorários, quando devidos) e obtenha em dois dias úteis sua certidão de situação fiscal regular.
6. O destinatário poderá confirmar a autenticidade desta certidão, informando o número do Código de Controle impresso acima no endereço **daminternet.rio.rj.gov.br**



Ivo Marinho de Barros Junior
Procurador-Coordenador
Procuradoria da Dívida Ativa
Mat. 11/297.772-6



Rio de Janeiro, 02 de junho de 2023.

Ao

**INEA – INSTITUTO ESTADUAL DE AMBIENTE
AVENIDA VENEZUELA N.º 110 – PRAÇA MAUÁ – RIO DE JANEIRO – RJ.**

**Ref.: “SERVIÇOS DE RECUPERAÇÃO, OPERAÇÃO E MANUTENÇÃO DAS
ECOBARREIRAS PARA REMOÇÃO DE LIXO FLUTUANTE E PLANTAS
MACROFITAS EM DIVERSOS CURSOS D’ÁGUA CONTRIBUÍNTES DA BAÍA DE
GUANABARA”.**

Processo N° 070002/007444/2022– CONTRATO INEA N°06/2023.

**Assunto: DECLARAÇÃO
REF.: 01ª MEDIÇÃO – 01ª ETAPA NORMAL
PERÍODO DE 15/03/2023 ATE 13/04/2023**

Prezado Senhor,

Declaramos, para fins de comprovação junto à Prefeitura da Cidade do Rio de Janeiro, que a **EMPRESA DIMENSIONAL ENGENHARIA LTDA.**, estabelecida na Cidade do Rio de Janeiro, Estado Rio de Janeiro, **RUA SETE DE SETEMBRO, N° 98 - GRUPO 605 - RIO DE JANEIRO, INSCRITA NO CNPJ N° CNPJ N°. 00.299.904/0001-60 INSCRIÇÃO ESTADUAL N° 85.438.735** em face do **Contrato n.º 006/2023**, firmado com esta Prefeitura em **12/09/2022**, não possui empregados relativamente ao mês de **março de 2023**, vinculados a esta obra e, portanto, não se faz necessário o recolhimento dos documentos fiscais relativo ao mês citado.

Informamos ainda, que os recolhimentos se iniciaram em **abril 2023**, vinculados ao CEI – N° 90.014.38280/75

DocuSigned by:

André Rangel

6CB470999306478...

Dimensional Engenharia Ltda.

Página 1 de 1



GRF - GUIA DE RECOLHIMENTO DO FGTS
GERADA EM 05/05/2023 - 08:21:25

GFIP - SEFIP 8.40

01-RAZÃO SOCIAL/NOME DIMENSIONAL ENGENHARIA LTDA				02-DDD/TELEFONE (0021)22521341
03-FPAS 507	04-SIMPLES 1	05-REMUNERAÇÃO 7.253,54	06-QTDE TRABALHADORES 12	07-ALÍQUOTA FGTS 2
08-CÓD RECOLHIMENTO 155	09-ID RECOLHIMENTO 018000-2	10-INSCRIÇÃO/TIPO (0) 00.299.904/0001-60	11-COMPETÊNCIA 04/2023	12-DATA DE VALIDADE 07/05/2023

13-DEPÓSITO + CONTRIB SOCIAL 145,07	14-ENCARGOS 0,00	15-TOTAL A RECOLHER 145,07
--	---------------------	-------------------------------

VALOR FGTS A RECOLHER ATÉ O DIA 07/05/2023

OBS.: MOVIMENTO COM GERAÇÃO DE 2 GRF, TODAS DEVEM SER QUITADAS OBRIGATORIAMENTE.

858000000011 450701802300 507676200000 029990400016

AUTENTICAÇÃO MECÂNICA

GRF - GUIA DE RECOLHIMENTO DO FGTS
GERADA EM 05/05/2023 - 08:21:25

GFIP - SEFIP 8.40

01-RAZÃO SOCIAL/NOME DIMENSIONAL ENGENHARIA LTDA				02-DDD/TELEFONE (0021)22521341
03-FPAS 507	04-SIMPLES 1	05-REMUNERAÇÃO 7.253,54	06-QTDE TRABALHADORES 12	07-ALÍQUOTA FGTS 2
08-CÓD RECOLHIMENTO 155	09-ID RECOLHIMENTO 018000-2	10-INSCRIÇÃO/TIPO (0) 00.299.904/0001-60	11-COMPETÊNCIA 04/2023	12-DATA DE VALIDADE 07/05/2023

13-DEPÓSITO + CONTRIB SOCIAL 145,07	14-ENCARGOS 0,00	15-TOTAL A RECOLHER 145,07
--	---------------------	-------------------------------

VALOR FGTS A RECOLHER ATÉ O DIA 07/05/2023

OBS.: MOVIMENTO COM GERAÇÃO DE 2 GRF, TODAS DEVEM SER QUITADAS OBRIGATORIAMENTE.

858000000011 450701802300 507676200000 029990400016

AUTENTICAÇÃO MECÂNICA



GRF - GUIA DE RECOLHIMENTO DO FGTS
GERADA EM 05/05/2023 - 08:21:25

GFIP - SEFIP 8.40

01-RAZÃO SOCIAL/NOME DIMENSIONAL ENGENHARIA LTDA				02-DDD/TELEFONE (0021)22521341
03-FPAS 507	04-SIMPLES 1	05-REMUNERAÇÃO 1.373.893,87	06-QTDE TRABALHADORES 468	07-ALÍQUOTA FGTS 8
08-CÓD RECOLHIMENTO 155	09-ID RECOLHIMENTO 018080-1	10-INSCRIÇÃO/TIPO (8) 00.299.904/0001-60	11-COMPETÊNCIA 04/2023	12-DATA DE VALIDADE 07/05/2023

13-DEPÓSITO + CONTRIB SOCIAL 109.911,50	14-ENCARGOS 0,00	15-TOTAL A RECOLHER 109.911,50
--	---------------------	-----------------------------------

VALOR FGTS A RECOLHER ATÉ O DIA 07/05/2023

OBS.: MOVIMENTO COM GERAÇÃO DE 2 GRF, TODAS DEVEM SER QUITADAS OBRIGATORIAMENTE.

858200010991 115001802300 507676200809 029990400016

AUTENTICAÇÃO MECÂNICA

GRF - GUIA DE RECOLHIMENTO DO FGTS
GERADA EM 05/05/2023 - 08:21:25

GFIP - SEFIP 8.40

01-RAZÃO SOCIAL/NOME DIMENSIONAL ENGENHARIA LTDA				02-DDD/TELEFONE (0021)22521341
03-FPAS 507	04-SIMPLES 1	05-REMUNERAÇÃO 1.373.893,87	06-QTDE TRABALHADORES 468	07-ALÍQUOTA FGTS 8
08-CÓD RECOLHIMENTO 155	09-ID RECOLHIMENTO 018080-1	10-INSCRIÇÃO/TIPO (8) 00.299.904/0001-60	11-COMPETÊNCIA 04/2023	12-DATA DE VALIDADE 07/05/2023

13-DEPÓSITO + CONTRIB SOCIAL 109.911,50	14-ENCARGOS 0,00	15-TOTAL A RECOLHER 109.911,50
--	---------------------	-----------------------------------

VALOR FGTS A RECOLHER ATÉ O DIA 07/05/2023

OBS.: MOVIMENTO COM GERAÇÃO DE 2 GRF, TODAS DEVEM SER QUITADAS OBRIGATORIAMENTE.

858200010991 115001802300 507676200809 029990400016

AUTENTICAÇÃO MECÂNICA





Comprovante de Transação Bancária

FGTS

Data da operação: 05/05/2023

Nº Controle: 548.110.963.492.490.037 | Autenticação Bancária: 007.479.509

Conta de débito: Agência: 468 | Conta: 338521-3 | Tipo: Conta-Corrente

Empresa:

DIMENSIONAL ENGENHARIA LTDA | CNPJ: 000.299.904/0001-60

Código de barras: 85820001099-1 11500180230-0 50767620080-9 02999040001-6

Empresa / Órgão:

FGTS/GRF C/TOMADOR

IDENTIF. EMPRESA: 800299904

CNPJ/CEI:

Cod. convênio: 0180

Competência: 04/2023

Data de validade: 07/05/2023

Data de débito: 05/05/2023

Valor do pagamento: R\$ 109.911,50

A transação acima foi realizada por meio do Bradesco Net Empresa.
O lançamento consta no extrato de Conta-Corrente do cliente DIMENSIONAL ENGENHARIA LTDA, junto à Agência 468, da data de pagamento.
Esse documento serve como comprovante de pagamento. Portanto, ele deverá ser guardado juntamente com a guia que originou o pagamento, para apresentação ao(s) Órgão(s) fiscalizados, quando solicitado.

Autenticação

zVhr2ePC 5gBbT9EL YSqe6aHc SsP8v5or dU?ZOhfW w@6lZvt* bSiLLUpp bFvGkSGy
i@z?HOhd *zTohvJT ONwFR?ty n6mQg9Tp itTqce4A #rT*4jvI tb378?Q4 fV?rEh*P
XyfLFDr6 YQaLMbMq O8S5SNQJ 8l#6mHO* zFQo4alt 4hMVMwFz 00510523 000.009.

SAC - Serviço de
Apoio ao Cliente

Alô Bradesco
0800 704 8383

Deficiente Auditivo ou de Fala
0800 722 0099

Cancelamentos, Reclamações e
Informações. Atendimento 24 horas, 7 dias
por semana.

Demais telefones
consulte o site
Fale Conosco

Ouvidoria 0800 727 9933 Atendimento de segunda a sexta-feira, das 8h às 18h, exceto feriados.



Comprovante de Transação Bancária

FGTS

Data da operação: 05/05/2023

Nº Controle: 548.110.963.492.490.037 | Autenticação Bancária: 007.479.532

Conta de débito: Agência: 468 | Conta: 338521-3 | Tipo: Conta-Corrente

Empresa:

DIMENSIONAL ENGENHARIA LTDA | CNPJ: 000.299.904/0001-60

Código de barras: 85800000001-1 45070180230-0 50767620000-0 02999040001-6

Empresa / Órgão:

FGTS/GRF C/TOMADOR

IDENTIF. EMPRESA: 000299904

CNPJ/CEI:

Cod. convênio: 0180

Competência: 04/2023

Data de validade: 07/05/2023

Data de débito: 05/05/2023

Valor do pagamento: R\$ 145,07

A transação acima foi realizada por meio do Bradesco Net Empresa.

O lançamento consta no extrato de Conta-Corrente do cliente DIMENSIONAL ENGENHARIA LTDA, junto à Agência 468, da data de pagamento.

Esse documento serve como comprovante de pagamento. Portanto, ele deverá ser guardado juntamente com a guia que originou o pagamento, para apresentação ao(s) Órgão(s) fiscalizados, quando solicitado.

Autenticação

fByx5vqy IiqIAXFk NHxMvmw* GktjkNPK gw7WrhzR ldOtsHof aS8MNcz9 @xTIF65n
K7BY?EBX 8sZqAKbr SE44UVrg xZXwNUvZ xnFY?wDb kRloHSvF d@GioXjA NLmGgaGL
PzHylw@O eulUJgEi #VIUR9y* rb5sr#*F p**XCapz LD?TkV*R 00500523 00150045

SAC - Serviço de
Apoio ao Cliente

Alô Bradesco
0800 704 8383

Deficiente Auditivo ou de Fala
0800 722 0099

Cancelamentos, Reclamações e
Informações. Atendimento 24 horas, 7 dias
por semana.

Demais telefones
consulte o site
Fale Conosco

Ouvidoria 0800 727 9933

Atendimento de segunda a sexta-feira, das 8h às 18h, exceto feriados.

Documento de Arrecadação
de Receitas Federais

CNPJ 00.299.904/0001-60	Razão Social DIMENSIONAL ENGENHARIA LTDA		
Período de Apuração Abril/2023	Data de Vencimento 19/05/2023	Número do Documento 07.16.23138.2724318-0	Pagar este documento até 19/05/2023
Observações Nº Recibo Declaração: 50000132915585			Valor Total do Documento 488.333,27

Composição do Documento de Arrecadação

Código	Denominação	Principal	Multa	Juros	Total
1082	CONTR PREV DESCONTA SEGURADO-EMPREGADO/AVULSO	53.336,13			53.336,13
	01 CP SEGURADOS - EMPREGADOS/AVULSO				
	PA:04/2023 Vencimento:19/05/2023				
1099	CP SEGURADOS - CONTRIBUINTES INDIVIDUAIS - 11	3.148,57			3.148,57
	01 CP SEGURADOS - CONTRIBUINTES INDIVIDUAIS - 11%				
	PA:04/2023 Vencimento:19/05/2023				
1138	CONTRIB PREVIDENCIÁRIA EMPRESA/EMPREGADOR	57.287,82			57.287,82
	01 CP PATRONAL - EMPREGADOS/AVULSOS				
	PA:04/2023 Vencimento:19/05/2023				
1138	CONTRIB PREVIDENCIÁRIA EMPRESA/EMPREGADOR	6.023,20			6.023,20
	04 CP PATRONAL - CONTRIBUINTES INDIVIDUAIS				
	PA:04/2023 Vencimento:19/05/2023				
1141	CP PATRONAL - ADICIONAL GILRAT	457,97			457,97
	01 CP PATRONAL - ADICIONAL GILRAT				
	PA:04/2023 Vencimento:19/05/2023				
1170	CP TERCEIROS - SALÁRIO EDUCAÇÃO	7.160,97			7.160,97
	01 CP TERCEIROS - SALÁRIO EDUCAÇÃO				
	PA:04/2023 Vencimento:19/05/2023				
1176	CP TERCEIROS - INCRA	572,87			572,87
	01 CP TERCEIROS - INCRA				
	PA:04/2023 Vencimento:19/05/2023				
1181	CP TERCEIROS - SENAI	2.864,39			2.864,39
	01 CP TERCEIROS - SENAI				
	PA:04/2023 Vencimento:19/05/2023				
1184	CP TERCEIROS - SESI	4.296,58			4.296,58
	01 CP TERCEIROS - SESI				
	PA:04/2023 Vencimento:19/05/2023				
1200	CP TERCEIROS - SEBRAE	1.718,63			1.718,63
	01 CP TERCEIROS - SEBRAE				
	PA:04/2023 Vencimento:19/05/2023				

SENDA (Versão:5.1.6)

Página: 1 / 8

18/05/2023 10:40:28

85810004883 0 33270385231 8 39071623138 1 27243180401 0

AUTENTICAÇÃO MECÂNICA

Documento de Arrecadação de Receitas Federais

85810004883 0 33270385231 8 39071623138 1 27243180401 0



CNPJ: 00.299.904/0001-60
Número: 07.16.23138.2724318-0
Pagar até: 19/05/2023
Valor: 488.333,27

Pague com o PIX





Documento de Arrecadação
de Receitas Federais

Composição do Documento de Arrecadação

Código	Denominação	Principal	Multa	Juros	Total
1646	CONTRIB PREV RISCO AMBIENTAL/APOSENT ESPECIAL 01 CP PATRONAL - GILRAT AJUSTADO PA:04/2023 Vencimento:19/05/2023	12.675,79			12.675,79
1138	CONTRIB PREVIDENCIÁRIA EMPRESA/EMPREGADOR 01 CP PATRONAL - EMPREGADOS/AVULSOS PA:04/2023 Vencimento:19/05/2023 CNO:51.244.31185/78	11.345,72			11.345,72
1170	CP TERCEIROS - SALÁRIO EDUCAÇÃO 01 CP TERCEIROS - SALÁRIO EDUCAÇÃO PA:04/2023 Vencimento:19/05/2023 CNO:51.244.31185/78	1.418,21			1.418,21
1176	CP TERCEIROS - INCRA 01 CP TERCEIROS - INCRA PA:04/2023 Vencimento:19/05/2023 CNO:51.244.31185/78	113,45			113,45
1181	CP TERCEIROS - SENAI 01 CP TERCEIROS - SENAI PA:04/2023 Vencimento:19/05/2023 CNO:51.244.31185/78	567,28			567,28
1184	CP TERCEIROS - SESI 01 CP TERCEIROS - SESI PA:04/2023 Vencimento:19/05/2023 CNO:51.244.31185/78	850,92			850,92
1200	CP TERCEIROS - SEBRAE 01 CP TERCEIROS - SEBRAE PA:04/2023 Vencimento:19/05/2023 CNO:51.244.31185/78	340,37			340,37
1646	CONTRIB PREV RISCO AMBIENTAL/APOSENT ESPECIAL 01 CP PATRONAL - GILRAT AJUSTADO PA:04/2023 Vencimento:19/05/2023 CNO:51.244.31185/78	2.510,41			2.510,41
1138	CONTRIB PREVIDENCIÁRIA EMPRESA/EMPREGADOR 01 CP PATRONAL - EMPREGADOS/AVULSOS PA:04/2023 Vencimento:19/05/2023 CNO:90.000.04590/73	10.470,97			10.470,97
1170	CP TERCEIROS - SALÁRIO EDUCAÇÃO 01 CP TERCEIROS - SALÁRIO EDUCAÇÃO PA:04/2023 Vencimento:19/05/2023 CNO:90.000.04590/73	1.308,87			1.308,87



Documento de Arrecadação
de Receitas Federais

Composição do Documento de Arrecadação

Código	Denominação	Principal	Multa	Juros	Total
1176	CP TERCEIROS - INCRA	104,70			104,70
	01 CP TERCEIROS - INCRA				
	PA:04/2023 Vencimento:19/05/2023				
	CNO:90.000.04590/73				
1181	CP TERCEIROS - SENAI	523,54			523,54
	01 CP TERCEIROS - SENAI				
	PA:04/2023 Vencimento:19/05/2023				
	CNO:90.000.04590/73				
1184	CP TERCEIROS - SESI	785,32			785,32
	01 CP TERCEIROS - SESI				
	PA:04/2023 Vencimento:19/05/2023				
	CNO:90.000.04590/73				
1200	CP TERCEIROS - SEBRAE	314,12			314,12
	01 CP TERCEIROS - SEBRAE				
	PA:04/2023 Vencimento:19/05/2023				
	CNO:90.000.04590/73				
1646	CONTRIB PREV RISCO AMBIENTAL/APOSENT ESPECIAL	2.316,86			2.316,86
	01 CP PATRONAL - GILRAT AJUSTADO				
	PA:04/2023 Vencimento:19/05/2023				
	CNO:90.000.04590/73				
1138	CONTRIB PREVIDENCIÁRIA EMPRESA/EMPREGADOR	504,68			504,68
	01 CP PATRONAL - EMPREGADOS/AVULSOS				
	PA:04/2023 Vencimento:19/05/2023				
	CNO:90.000.04592/78				
1170	CP TERCEIROS - SALÁRIO EDUCAÇÃO	63,08			63,08
	01 CP TERCEIROS - SALÁRIO EDUCAÇÃO				
	PA:04/2023 Vencimento:19/05/2023				
	CNO:90.000.04592/78				
1176	CP TERCEIROS - INCRA	5,04			5,04
	01 CP TERCEIROS - INCRA				
	PA:04/2023 Vencimento:19/05/2023				
	CNO:90.000.04592/78				
1181	CP TERCEIROS - SENAI	25,23			25,23
	01 CP TERCEIROS - SENAI				
	PA:04/2023 Vencimento:19/05/2023				
	CNO:90.000.04592/78				
1184	CP TERCEIROS - SESI	37,85			37,85
	01 CP TERCEIROS - SESI				
	PA:04/2023 Vencimento:19/05/2023				



Documento de Arrecadação
de Receitas Federais

Composição do Documento de Arrecadação

Código	Denominação	Principal	Multa	Juros	Total
	CNO:90.000.04592/78				
1200	CP TERCEIROS - SEBRAE	15,14			15,14
	01 CP TERCEIROS - SEBRAE				
	PA:04/2023 Vencimento:19/05/2023				
	CNO:90.000.04592/78				
1646	CONTRIB PREV RISCO AMBIENTAL/APOSENT ESPECIAL	111,66			111,66
	01 CP PATRONAL - GILRAT AJUSTADO				
	PA:04/2023 Vencimento:19/05/2023				
	CNO:90.000.04592/78				
1138	CONTRIB PREVIDENCIÁRIA EMPRESA/EMPREGADOR	109.074,99			109.074,99
	01 CP PATRONAL - EMPREGADOS/AVULSOS				
	PA:04/2023 Vencimento:19/05/2023				
	CNO:90.009.63374/71				
1141	CP PATRONAL - ADICIONAL GILRAT	1.014,71			1.014,71
	01 CP PATRONAL - ADICIONAL GILRAT				
	PA:04/2023 Vencimento:19/05/2023				
	CNO:90.009.63374/71				
1170	CP TERCEIROS - SALÁRIO EDUCAÇÃO	13.634,37			13.634,37
	01 CP TERCEIROS - SALÁRIO EDUCAÇÃO				
	PA:04/2023 Vencimento:19/05/2023				
	CNO:90.009.63374/71				
1176	CP TERCEIROS - INCRA	1.090,74			1.090,74
	01 CP TERCEIROS - INCRA				
	PA:04/2023 Vencimento:19/05/2023				
	CNO:90.009.63374/71				
1181	CP TERCEIROS - SENAI	5.453,74			5.453,74
	01 CP TERCEIROS - SENAI				
	PA:04/2023 Vencimento:19/05/2023				
	CNO:90.009.63374/71				
1184	CP TERCEIROS - SESI	8.180,62			8.180,62
	01 CP TERCEIROS - SESI				
	PA:04/2023 Vencimento:19/05/2023				
	CNO:90.009.63374/71				
1200	CP TERCEIROS - SEBRAE	3.272,24			3.272,24
	01 CP TERCEIROS - SEBRAE				
	PA:04/2023 Vencimento:19/05/2023				
	CNO:90.009.63374/71				
1646	CONTRIB PREV RISCO AMBIENTAL/APOSENT ESPECIAL	24.134,47			24.134,47
	01 CP PATRONAL - GILRAT AJUSTADO				



Documento de Arrecadação
de Receitas Federais

Composição do Documento de Arrecadação

Código	Denominação	Principal	Multa	Juros	Total
	PA:04/2023 Vencimento:19/05/2023 CNO:90.009.63374/71				
1138	CONTRIB PREVIDENCIÁRIA EMPRESA/EMPREGADOR 01 CP PATRONAL - EMPREGADOS/AVULSOS PA:04/2023 Vencimento:19/05/2023 CNO:90.010.74980/76	2.981,33			2.981,33
1170	CP TERCEIROS - SALÁRIO EDUCAÇÃO 01 CP TERCEIROS - SALÁRIO EDUCAÇÃO PA:04/2023 Vencimento:19/05/2023 CNO:90.010.74980/76	372,66			372,66
1176	CP TERCEIROS - INCRA 01 CP TERCEIROS - INCRA PA:04/2023 Vencimento:19/05/2023 CNO:90.010.74980/76	29,81			29,81
1181	CP TERCEIROS - SENAI 01 CP TERCEIROS - SENAI PA:04/2023 Vencimento:19/05/2023 CNO:90.010.74980/76	149,06			149,06
1184	CP TERCEIROS - SESI 01 CP TERCEIROS - SESI PA:04/2023 Vencimento:19/05/2023 CNO:90.010.74980/76	223,59			223,59
1200	CP TERCEIROS - SEBRAE 01 CP TERCEIROS - SEBRAE PA:04/2023 Vencimento:19/05/2023 CNO:90.010.74980/76	89,43			89,43
1646	CONTRIB PREV RISCO AMBIENTAL/APOSENT ESPECIAL 01 CP PATRONAL - GILRAT AJUSTADO PA:04/2023 Vencimento:19/05/2023 CNO:90.010.74980/76	659,66			659,66
1138	CONTRIB PREVIDENCIÁRIA EMPRESA/EMPREGADOR 01 CP PATRONAL - EMPREGADOS/AVULSOS PA:04/2023 Vencimento:19/05/2023 CNO:90.010.77706/76	52.009,97			52.009,97
1141	CP PATRONAL - ADICIONAL GILRAT 01 CP PATRONAL - ADICIONAL GILRAT PA:04/2023 Vencimento:19/05/2023 CNO:90.010.77706/76	227,45			227,45
1170	CP TERCEIROS - SALÁRIO EDUCAÇÃO	6.501,24			6.501,24



Documento de Arrecadação
de Receitas Federais

Composição do Documento de Arrecadação					
Código	Denominação	Principal	Multa	Juros	Total
	01 CP TERCEIROS - SALÁRIO EDUCAÇÃO PA:04/2023 Vencimento:19/05/2023 CNO:90.010.77706/76				
1176	CP TERCEIROS - INCRA 01 CP TERCEIROS - INCRA PA:04/2023 Vencimento:19/05/2023 CNO:90.010.77706/76	520,09			520,09
1181	CP TERCEIROS - SENAI 01 CP TERCEIROS - SENAI PA:04/2023 Vencimento:19/05/2023 CNO:90.010.77706/76	2.600,49			2.600,49
1184	CP TERCEIROS - SESI 01 CP TERCEIROS - SESI PA:04/2023 Vencimento:19/05/2023 CNO:90.010.77706/76	3.900,74			3.900,74
1200	CP TERCEIROS - SEBRAE 01 CP TERCEIROS - SEBRAE PA:04/2023 Vencimento:19/05/2023 CNO:90.010.77706/76	1.560,29			1.560,29
1646	CONTRIB PREV RISCO AMBIENTAL/APOSENT ESPECIAL 01 CP PATRONAL - GILRAT AJUSTADO PA:04/2023 Vencimento:19/05/2023 CNO:90.010.77706/76	11.507,98			11.507,98
1138	CONTRIB PREVIDENCIÁRIA EMPRESA/EMPREGADOR 01 CP PATRONAL - EMPREGADOS/AVULSOS PA:04/2023 Vencimento:19/05/2023 CNO:90.012.35962/74	9.050,64			9.050,64
1141	CP PATRONAL - ADICIONAL GILRAT 01 CP PATRONAL - ADICIONAL GILRAT PA:04/2023 Vencimento:19/05/2023 CNO:90.012.35962/74	270,14			270,14
1170	CP TERCEIROS - SALÁRIO EDUCAÇÃO 01 CP TERCEIROS - SALÁRIO EDUCAÇÃO PA:04/2023 Vencimento:19/05/2023 CNO:90.012.35962/74	1.131,33			1.131,33
1176	CP TERCEIROS - INCRA 01 CP TERCEIROS - INCRA PA:04/2023 Vencimento:19/05/2023 CNO:90.012.35962/74	90,50			90,50
SENDA (Versão:5.1.6) Página: 6 / 8 18/05/2023 10:40:28					



Documento de Arrecadação
de Receitas Federais

Composição do Documento de Arrecadação					
Código	Denominação	Principal	Multa	Juros	Total
1181	CP TERCEIROS - SENAI 01 CP TERCEIROS - SENAI PA:04/2023 Vencimento:19/05/2023 CNO:90.012.35962/74	452,53			452,53
1184	CP TERCEIROS - SESI 01 CP TERCEIROS - SESI PA:04/2023 Vencimento:19/05/2023 CNO:90.012.35962/74	678,79			678,79
1200	CP TERCEIROS - SEBRAE 01 CP TERCEIROS - SEBRAE PA:04/2023 Vencimento:19/05/2023 CNO:90.012.35962/74	271,51			271,51
1646	CONTRIB PREV RISCO AMBIENTAL/APOSENT ESPECIAL 01 CP PATRONAL - GILRAT AJUSTADO PA:04/2023 Vencimento:19/05/2023 CNO:90.012.35962/74	2.002,59			2.002,59
1138	CONTRIB PREVIDENCIÁRIA EMPRESA/EMPREGADOR 01 CP PATRONAL - EMPREGADOS/AVULSOS PA:04/2023 Vencimento:19/05/2023 CNO:90.012.94805/75	20.222,99			20.222,99
1141	CP PATRONAL - ADICIONAL GILRAT 01 CP PATRONAL - ADICIONAL GILRAT PA:04/2023 Vencimento:19/05/2023 CNO:90.012.94805/75	191,74			191,74
1170	CP TERCEIROS - SALÁRIO EDUCAÇÃO 01 CP TERCEIROS - SALÁRIO EDUCAÇÃO PA:04/2023 Vencimento:19/05/2023 CNO:90.012.94805/75	2.527,87			2.527,87
1176	CP TERCEIROS - INCRA 01 CP TERCEIROS - INCRA PA:04/2023 Vencimento:19/05/2023 CNO:90.012.94805/75	202,22			202,22
1181	CP TERCEIROS - SENAI 01 CP TERCEIROS - SENAI PA:04/2023 Vencimento:19/05/2023 CNO:90.012.94805/75	1.011,14			1.011,14
1184	CP TERCEIROS - SESI 01 CP TERCEIROS - SESI PA:04/2023 Vencimento:19/05/2023	1.516,72			1.516,72
SENDA (Versão:5.1.6)		Página: 7 / 8		18/05/2023 10:40:28	



Documento de Arrecadação
de Receitas Federais

Composição do Documento de Arrecadação

Código	Denominação	Principal	Multa	Juros	Total
	CNO:90.012.94805/75				
1200	CP TERCEIROS - SEBRAE	606,68			606,68
	01 CP TERCEIROS - SEBRAE				
	PA:04/2023 Vencimento:19/05/2023				
	CNO:90.012.94805/75				
1646	CONTRIB PREV RISCO AMBIENTAL/APOSENT ESPECIAL	4.474,64			4.474,64
	01 CP PATRONAL - GILRAT AJUSTADO				
	PA:04/2023 Vencimento:19/05/2023				
	CNO:90.012.94805/75				
1138	CONTRIB PREVIDENCIÁRIA EMPRESA/EMPREGADOR	7.742,28			7.742,28
	01 CP PATRONAL - EMPREGADOS/AVULSOS				
	PA:04/2023 Vencimento:19/05/2023				
	CNO:90.014.38280/75				
1170	CP TERCEIROS - SALÁRIO EDUCAÇÃO	967,78			967,78
	01 CP TERCEIROS - SALÁRIO EDUCAÇÃO				
	PA:04/2023 Vencimento:19/05/2023				
	CNO:90.014.38280/75				
1176	CP TERCEIROS - INCRA	77,42			77,42
	01 CP TERCEIROS - INCRA				
	PA:04/2023 Vencimento:19/05/2023				
	CNO:90.014.38280/75				
1181	CP TERCEIROS - SENAI	387,11			387,11
	01 CP TERCEIROS - SENAI				
	PA:04/2023 Vencimento:19/05/2023				
	CNO:90.014.38280/75				
1184	CP TERCEIROS - SESI	580,67			580,67
	01 CP TERCEIROS - SESI				
	PA:04/2023 Vencimento:19/05/2023				
	CNO:90.014.38280/75				
1200	CP TERCEIROS - SEBRAE	232,26			232,26
	01 CP TERCEIROS - SEBRAE				
	PA:04/2023 Vencimento:19/05/2023				
	CNO:90.014.38280/75				
1646	CONTRIB PREV RISCO AMBIENTAL/APOSENT ESPECIAL	1.177,71			1.177,71
	01 CP PATRONAL - GILRAT AJUSTADO				
	PA:04/2023 Vencimento:19/05/2023				
	CNO:90.014.38280/75				
Totais		488.333,27			488.333,27



Data da Transação: 19/05/2023
Nº Controle: 662.063.165.850.676.417
Empresa: DIMENSIONAL ENGENHARIA LTDA CNPJ: 000.299.904/0001-60
Agência de Débito: 468 Conta de Débito: 338521-3

COMPROVANTE DE PAGAMENTO DARF NUMERADO

Agente arrecadador: 237 - Banco Bradesco S/A
Código de Barras: 858100048830 332703852318 390716231381 272431804010
Data do Pagamento: 19/05/2023
Número do Documento: 0716231382724318-0
Valor Total: R\$ 488.333,27
Autenticação Bancária: 019.108.443

Modelo aprovado pelo Ato Declaratório Executivo Codac/Cotec Nº 1, de 31 de outubro de 2011.

A transação acima foi realizada por meio do Bradesco Net Empresa.
O lançamento consta no extrato de Conta-Corrente do cliente DIMENSIONAL ENGENHARIA LTDA, junto à Agência 468, na data de pagamento.

Autenticação

AyMR2Mz1 JwZRzP3s g9yktwa3 @uBm24dQ P8a2@*KS lQ*U3JyO *GMJzcUI wb*KtLkh
6Qk@Sj@a bF?MTjmN #WBPfYon MFqJx2vz G2@pYOH9 wx*LusE8 ON*t@Ad3 YKeIKPHD
JU?byyJ* n4Fxa38P @B3o@uxP c8Bwi5*j XeKxK5iP jVYUbwDR 00541923 008.008.

SAC - Serviço de Apoio ao Cliente	Alô Bradesco	Deficiente Auditivo ou de Fala	Cancelamentos, Reclamações e Informações. Atendimento 24 horas, 7 dias por semana.	Demais telefones consulte o site Fale Conosco
	0800 704 8383	0800 722 0099		
Ouvidoria	0800 727 9933	Atendimento de segunda a sexta-feira, das 8h às 18h, exceto feriados.		

Documento de Arrecadação
de Receitas Federais

CNPJ 00.299.904/0001-60	Razão Social DIMENSIONAL ENGENHARIA LTDA		
Período de Apuração Abril/2023	Data de Vencimento 19/05/2023	Número do Documento 07.16.23138.2656603-2	Pagar este documento até 19/05/2023
Observações Nº Recibo Declaração: 50000132915585			Valor Total do Documento 37.207,26

Composição do Documento de Arrecadação

Código	Denominação	Principal	Multa	Juros	Total
1162	CP PATRONAL - RETENÇÃO LEI 9.711/98	1.712,70			1.712,70
	01 CP PATRONAL - RETENÇÃO LEI 9.711/98				
	PA:04/2023 Vencimento:19/05/2023				
	CNPJ Prestador:06.537.462/0001-29				
1162	CP PATRONAL - RETENÇÃO LEI 9.711/98	1.622,90			1.622,90
	01 CP PATRONAL - RETENÇÃO LEI 9.711/98				
	PA:04/2023 Vencimento:19/05/2023				
	CNPJ Prestador:07.776.125/0001-57				
1162	CP PATRONAL - RETENÇÃO LEI 9.711/98	26.737,55			26.737,55
	01 CP PATRONAL - RETENÇÃO LEI 9.711/98				
	PA:04/2023 Vencimento:19/05/2023				
	CNO:90.009.63374/71 CNPJ Prestador:09.331.341/0001-14				
1162	CP PATRONAL - RETENÇÃO LEI 9.711/98	1.410,26			1.410,26
	01 CP PATRONAL - RETENÇÃO LEI 9.711/98				
	PA:04/2023 Vencimento:19/05/2023				
	CNO:90.010.77706/76 CNPJ Prestador:07.776.125/0001-57				
1162	CP PATRONAL - RETENÇÃO LEI 9.711/98	2.649,62			2.649,62
	01 CP PATRONAL - RETENÇÃO LEI 9.711/98				
	PA:04/2023 Vencimento:19/05/2023				
	CNO:90.012.35962/74 CNPJ Prestador:07.776.125/0001-57				
1162	CP PATRONAL - RETENÇÃO LEI 9.711/98	496,08			496,08
	01 CP PATRONAL - RETENÇÃO LEI 9.711/98				
	PA:04/2023 Vencimento:19/05/2023				
	CNO:90.012.35962/74 CNPJ Prestador:47.822.345/0001-94				
1162	CP PATRONAL - RETENÇÃO LEI 9.711/98	967,01			967,01
	01 CP PATRONAL - RETENÇÃO LEI 9.711/98				
	PA:04/2023 Vencimento:19/05/2023				
	CNO:90.012.94805/75 CNPJ Prestador:06.537.462/0001-29				
1162	CP PATRONAL - RETENÇÃO LEI 9.711/98	1.611,14			1.611,14
	01 CP PATRONAL - RETENÇÃO LEI 9.711/98				

SENDA (Versão:5.1.6)

Página: 1 / 2

18/05/2023 10:27:28

85800000372 0 07260385231 6 39071623138 1 26566032807 8

AUTENTICAÇÃO MECÂNICA

Documento de Arrecadação de Receitas Federais

85800000372 0 07260385231 6 39071623138 1 26566032807 8



CNPJ: 00.299.904/0001-60
Número: 07.16.23138.2656603-2
Pagar até: 19/05/2023
Valor: 37.207,26

Pague com o PIX



DS

EM



Documento de Arrecadação
de Receitas Federais

Composição do Documento de Arrecadação

Código	Denominação	Principal	Multa	Juros	Total
PA:04/2023	Vencimento:19/05/2023				
CNO:90.014.38280/75	CNPJ Prestador:06.537.462/0001-29				
Totais		37.207,26			37.207,26



Data da Transação: 19/05/2023
Nº Controle: 662.063.165.850.676.417
Empresa: DIMENSIONAL ENGENHARIA LTDA CNPJ: 000.299.904/0001-60
Agência de Débito: 468 Conta de Débito: 338521-3

COMPROVANTE DE PAGAMENTO DARF NUMERADO

Agente arrecadador: 237 - Banco Bradesco S/A
Código de Barras: 858000003720 072603852316 390716231381 265660328078
Data do Pagamento: 19/05/2023
Número do Documento: 0716231382656603-2
Valor Total: R\$ 37.207,26
Autenticação Bancária: 019.108.333

Modelo aprovado pelo Ato Declaratório Executivo Codac/Cotec Nº 1, de 31 de outubro de 2011.

A transação acima foi realizada por meio do Bradesco Net Empresa.
O lançamento consta no extrato de Conta-Corrente do cliente DIMENSIONAL ENGENHARIA LTDA, junto à Agência 468, na data de pagamento.

Autenticação

VqamBgTP ##dHP2@# B8ku2EiS n7n8Bn5v zbxMPbD3 tag8FPrc 82DosLZb WgtW2MSc
*ZFmCY73 HwL*1lKD ymMG4YfM yWaMJ8bI wCCkb*Ad IrFDJZAQ JMymwBCl mZ#Eg?gI
MmVY3JLD @dGw@NVt IVi@IMYf d6AIrEv6 jZmn7zcG GzoT@fpd 00501923 007200.2

SAC - Serviço de Apoio ao Cliente	Alô Bradesco	Deficiente Auditivo ou de Fala	Cancelamentos, Reclamações e Informações. Atendimento 24 horas, 7 dias por semana.	Demais telefones consulte o site Fale Conosco
	0800 704 8383	0800 722 0099		
Ouvidoria	0800 727 9933	Atendimento de segunda a sexta-feira, das 8h às 18h, exceto feriados.		

SECRETARIA ESPECIAL DA RECEITA FEDERAL DO BRASIL

Recibo de Entrega da Declaração de Débitos e Créditos Tributários Federais Previdenciários - DCTFWeb

CNPJ/CPF	00.299.904/0001-60
Nome	DIMENSIONAL ENGENHARIA LTDA
Período de apuração	04/2023
Declaração Retificadora	Não
Identificação da apuração de débitos	51539415 / Reinf CP 19788282431 / eSocial

Totalização dos tributos apurados no período

Tributos	Débitos Apurados	Saldo a Pagar
Contribuição Previdenciária Segurados	R\$ 126.976,72	R\$ 56.484,70
Contribuição Previdenciária Patronal	R\$ 387.655,63	R\$ 387.655,63
Contribuição para Outras Entidades e Fundos	R\$ 81.400,20	R\$ 81.400,20
IRRF	R\$ 0,00	R\$ 0,00
COFINS	R\$ 0,00	R\$ 0,00
PIS	R\$ 0,00	R\$ 0,00
CSRF	R\$ 0,00	R\$ 0,00
COSIRF	R\$ 0,00	R\$ 0,00
TOTAL	R\$ 596.032,55	R\$ 525.540,53

O presente Recibo de Entrega da DCTFWeb contém a transcrição da Ficha Resumo da referida declaração, que constitui confissão de dívida, de forma irretratável, das contribuições declaradas. Fica o declarante ciente de que as contribuições declaradas na DCTFWeb e não pagas serão enviadas para inscrição em Dívida Ativa da União, conforme o disposto no parágrafo 2º do artigo 5º do Decreto-Lei nº 2.124, de 13 de junho de 1984, combinado com a Portaria MF nº 118, de 28 de junho de 1984, estando o declarante sujeito ainda a: 1) inclusão no Cadastro Informativo de Créditos não Quitados do Setor Público Federal (CADIN), impedindo operações de crédito com recursos públicos, a concessão de incentivos fiscais e financeiros e a celebração de convênios e similares que envolvam desembolso de recursos públicos e respectivos aditamentos (Lei nº 10.522, de 2002); 2) encaminhamento ao Ministério Público Federal de Representação Fiscal para Fins Penais nos casos que, em tese, tenha ocorrido crime contra a ordem tributária ou contra a previdência social, por deixar de recolher, no prazo legal, valor de tributo ou de contribuição social, descontado ou cobrado, na qualidade de sujeito passivo de obrigação e que deveria recolher aos cofres públicos (Lei nº 8.137, de 1990 e Código Penal).

Sobre as contribuições não pagas ou não recolhidas nos prazos legais incidirão multa, moratória ou de ofício, conforme o caso, e juros de mora nos termos dos artigos 44 e 61 da Lei nº 9.430, de 27 de dezembro de 1996, combinado com o art. 35 e 35-A, da Lei nº 8.212, de 1991 e artigo 18 da Lei nº 10.833, de 29 de dezembro de 2003.

No caso de falta de apresentação ou de apresentação de declaração com incorreções ou omissões, o contribuinte ficará sujeito às multas previstas no artigo 32-A da Lei nº 8.212, de 24 de julho de 1991.

Não surtirão efeitos as solicitações de retificação de informações prestadas na DCTFWeb que tiverem por objeto excluir ou reduzir: débitos relativos a contribuições, cujos valores já tenham sido enviados para inscrição em Dívida Ativa da União, sejam eles saldos a pagar ou valores apurados em procedimento de auditoria interna; débitos de contribuições em relação as quais o sujeito passivo tenha sido objeto de procedimento fiscal e/ou nos casos em que a apresentação da declaração ocorra após o prazo decadencial.

Dados do Representante da Pessoa Jurídica

Nome	CARLOS ALBERTO BRIZZI BENEVIDES
CPF	459.645.727-15
Telefone	-

Recibo de Entrega da DCTFWeb

DCTFWeb recebida via Internet pelo Agente Receptor SERPRO em	15/05/2023 16:18:26
Nº do recibo de entrega	0000050000132915585
Esta DCTFWeb foi assinada com o certificado digital de NI:	00.299.904/0001-60

Nome do Contribuinte	DIMENSIONAL ENGENHARIA LTDA	CNPJ	00.299.904/0001-60
----------------------	-----------------------------	------	--------------------

Dados Iniciais

Classificação Tributária	99-Pessoas Jurídicas em Geral
Missão Diplomática ou Repartição Consular	0 - Sem acordo
Ausência de Fatos Geradores	Não

Endereço

Logradouro	SETE DE SETEMBRO	Número	98
Complemento	SALA 605	Bairro/Distrito	CENTRO
Município	Rio De Janeiro	UF	RJ
CEP	20050002	Telefone	-
Correio Eletrônico	-		

Dados do Representante do Contribuinte e do Responsável pelo Preenchimento

Representante	CARLOS ALBERTO BRIZZI BENEVIDES	CPF	45964572715
Telefone	00000000		
Correio Eletrônico	-		
Responsável pelo Preenchimento	CARLOS ALBERTO BRIZZI BENEVIDES		
CPF	45964572715	CRC	-
UF	-	Telefone	2122521341
Correio Eletrônico	-		

Débito Apurado e Crédito Vinculado

Código da Receita	1162-01	Descrição	CP PATRONAL - RETENÇÃO LEI 9.711/98
CNO	-	CNPJ Prestador Serviço	06.537.462/0001-29
Período Apuração Débito	04/2023		
Débito Apurado	1.712,70		
Saldo a Pagar	1.712,70		

Débito Apurado e Crédito Vinculado

Código da Receita	1162-01	Descrição	CP PATRONAL - RETENÇÃO LEI 9.711/98
CNO	-	CNPJ Prestador Serviço	07.776.125/0001-57
Período Apuração Débito	04/2023		
Débito Apurado	1.622,90		
Saldo a Pagar	1.622,90		

Débito Apurado e Crédito Vinculado

Código da Receita	1162-01	Descrição	CP PATRONAL - RETENÇÃO LEI 9.711/98
CNO	90.009.63374/71	CNPJ Prestador Serviço	09.331.341/0001-14
Período Apuração Débito	04/2023		
Débito Apurado	26.737,55		
Saldo a Pagar	26.737,55		

Débito Apurado e Crédito Vinculado

Código da Receita	1162-01	Descrição	CP PATRONAL - RETENÇÃO LEI 9.711/98
CNO	90.010.77706/76	CNPJ Prestador Serviço	07.776.125/0001-57
Período Apuração Débito	04/2023		
Débito Apurado	1.410,26		
Saldo a Pagar	1.410,26		

Débito Apurado e Crédito Vinculado

Código da Receita	1162-01	Descrição	CP PATRONAL - RETENÇÃO LEI 9.711/98
CNO	90.012.35962/74	CNPJ Prestador Serviço	07.776.125/0001-57
Período Apuração Débito	04/2023		
Débito Apurado	2.649,62		
Saldo a Pagar	2.649,62		

Débito Apurado e Crédito Vinculado

Código da Receita	1162-01	Descrição	CP PATRONAL - RETENÇÃO LEI 9.711/98
CNO	90.012.35962/74	CNPJ Prestador Serviço	47.822.345/0001-94
Período Apuração Débito	04/2023		
Débito Apurado	496,08		
Saldo a Pagar	496,08		

Débito Apurado e Crédito Vinculado

Código da Receita	1162-01	Descrição	CP PATRONAL - RETENÇÃO LEI 9.711/98
CNO	90.012.94805/75	CNPJ Prestador Serviço	06.537.462/0001-29
Período Apuração Débito	04/2023		
Débito Apurado	967,01		
Saldo a Pagar	967,01		

DS

em

Débito Apurado e Crédito Vinculado

Código da Receita	1162-01	Descrição	CP PATRONAL - RETENÇÃO LEI 9.711/98	
CNO	90.014.38280/75	CNPJ Prestador Serviço	06.537.462/0001-29	
Período Apuração Débito	04/2023			
Débito Apurado	1.611,14			
Saldo a Pagar	1.611,14			

Débito Apurado e Crédito Vinculado

Código da Receita	1082-01	Descrição	CP SEGURADOS - EMPREGADOS/AVULSO
Período Apuração Débito	04/2023		
Débito Apurado	123.828,15		
Deduções	Salário Família: 1.066,79 Retenção Lei 9711/98: 69.425,23		
Saldo a Pagar	53.336,13		

Débito Apurado e Crédito Vinculado

Código da Receita	1170-01	Descrição	CP TERCEIROS - SALARIO EDUCAÇÃO	
CNO	90.010.77706/76	CNPJ Prestador Serviço	-	
Período Apuração Débito	04/2023			
Débito Apurado	6.501,24			
Saldo a Pagar	6.501,24			

Débito Apurado e Crédito Vinculado

Código da Receita	1181-01	Descrição	CP TERCEIROS - SENAI	
CNO	90.010.77706/76	CNPJ Prestador Serviço	-	
Período Apuração Débito	04/2023			
Débito Apurado	2.600,49			
Saldo a Pagar	2.600,49			

Débito Apurado e Crédito Vinculado

Código da Receita	1184-01	Descrição	CP TERCEIROS - SESI	
CNO	90.010.77706/76	CNPJ Prestador Serviço	-	
Período Apuração Débito	04/2023			
Débito Apurado	3.900,74			
Saldo a Pagar	3.900,74			

Débito Apurado e Crédito Vinculado

Código da Receita	1176-01	Descrição	CP TERCEIROS - INCRA	
CNO	90.010.77706/76	CNPJ Prestador Serviço	-	
Período Apuração Débito	04/2023			
Débito Apurado	520,09			
Saldo a Pagar	520,09			

Débito Apurado e Crédito Vinculado

Código da Receita	1200-01	Descrição	CP TERCEIROS - SEBRAE	
CNO	90.010.77706/76	CNPJ Prestador Serviço	-	
Período Apuração Débito	04/2023			
Débito Apurado	1.560,29			
Saldo a Pagar	1.560,29			

Débito Apurado e Crédito Vinculado

Código da Receita	1646-01	Descrição	CP PATRONAL - GILRAT AJUSTADO	
CNO	90.010.77706/76	CNPJ Prestador Serviço	-	
Período Apuração Débito	04/2023			
Débito Apurado	11.507,98			
Saldo a Pagar	11.507,98			

Débito Apurado e Crédito Vinculado

Código da Receita	1141-01	Descrição	CP PATRONAL - ADICIONAL GILRAT	
CNO	90.010.77706/76	CNPJ Prestador Serviço	-	
Período Apuração Débito	04/2023			
Débito Apurado	227,45			
Saldo a Pagar	227,45			

Débito Apurado e Crédito Vinculado

Código da Receita	1138-01	Descrição	CP PATRONAL - EMPREGADOS/AVULSOS	
CNO	90.010.77706/76	CNPJ Prestador Serviço	-	
Período Apuração Débito	04/2023			
Débito Apurado	52.009,97			
Saldo a Pagar	52.009,97			

Débito Apurado e Crédito Vinculado

Código da Receita	1170-01	Descrição	CP TERCEIROS - SALARIO EDUCACAO
CNO	90.012.94805/75	CNPJ Prestador Serviço	-
Período Apuração Débito	04/2023		
Débito Apurado	2.527,87		
Saldo a Pagar	2.527,87		

Débito Apurado e Crédito Vinculado

Código da Receita	1181-01	Descrição	CP TERCEIROS - SENAI
CNO	90.012.94805/75	CNPJ Prestador Serviço	-
Período Apuração Débito	04/2023		
Débito Apurado	1.011,14		
Saldo a Pagar	1.011,14		

Débito Apurado e Crédito Vinculado

Código da Receita	1184-01	Descrição	CP TERCEIROS - SESI
CNO	90.012.94805/75	CNPJ Prestador Serviço	-
Período Apuração Débito	04/2023		
Débito Apurado	1.516,72		
Saldo a Pagar	1.516,72		

Débito Apurado e Crédito Vinculado

Código da Receita	1176-01	Descrição	CP TERCEIROS - INCRA
CNO	90.012.94805/75	CNPJ Prestador Serviço	-
Período Apuração Débito	04/2023		
Débito Apurado	202,22		
Saldo a Pagar	202,22		

Débito Apurado e Crédito Vinculado

Código da Receita	1200-01	Descrição	CP TERCEIROS - SEBRAE
CNO	90.012.94805/75	CNPJ Prestador Serviço	-
Período Apuração Débito	04/2023		
Débito Apurado	606,68		
Saldo a Pagar	606,68		

Débito Apurado e Crédito Vinculado

Código da Receita	1646-01	Descrição	CP PATRONAL - GILRAT AJUSTADO
CNO	90.012.94805/75	CNPJ Prestador Serviço	-
Período Apuração Débito	04/2023		
Débito Apurado	4.474,64		
Saldo a Pagar	4.474,64		

Débito Apurado e Crédito Vinculado

Código da Receita	1141-01	Descrição	CP PATRONAL - ADICIONAL GILRAT
CNO	90.012.94805/75	CNPJ Prestador Serviço	-
Período Apuração Débito	04/2023		
Débito Apurado	191,74		
Saldo a Pagar	191,74		

Débito Apurado e Crédito Vinculado

Código da Receita	1138-01	Descrição	CP PATRONAL - EMPREGADOS/AVULSOS
CNO	90.012.94805/75	CNPJ Prestador Serviço	-
Período Apuração Débito	04/2023		
Débito Apurado	20.222,99		
Saldo a Pagar	20.222,99		

Débito Apurado e Crédito Vinculado

Código da Receita	1170-01	Descrição	CP TERCEIROS - SALARIO EDUCACAO
CNO	90.009.63374/71	CNPJ Prestador Serviço	-
Período Apuração Débito	04/2023		
Débito Apurado	13.634,37		
Saldo a Pagar	13.634,37		

Débito Apurado e Crédito Vinculado

Código da Receita	1181-01	Descrição	CP TERCEIROS - SENAI
CNO	90.009.63374/71	CNPJ Prestador Serviço	-
Período Apuração Débito	04/2023		
Débito Apurado	5.453,74		
Saldo a Pagar	5.453,74		

Débito Apurado e Crédito Vinculado

Código da Receita	1184-01	Descrição	CP TERCEIROS - SESI
CNO	90.009.63374/71	CNPJ Prestador Serviço	-
Período Apuração Débito	04/2023		
Débito Apurado	8.180,62		
Saldo a Pagar	8.180,62		

Débito Apurado e Crédito Vinculado

Código da Receita	1176-01	Descrição	CP TERCEIROS - INCRA
CNO	90.009.63374/71	CNPJ Prestador Serviço	-
Período Apuração Débito	04/2023		
Débito Apurado	1.090,74		
Saldo a Pagar	1.090,74		

Débito Apurado e Crédito Vinculado

Código da Receita	1200-01	Descrição	CP TERCEIROS - SEBRAE
CNO	90.009.63374/71	CNPJ Prestador Serviço	-
Período Apuração Débito	04/2023		
Débito Apurado	3.272,24		
Saldo a Pagar	3.272,24		

Débito Apurado e Crédito Vinculado

Código da Receita	1646-01	Descrição	CP PATRONAL - GILRAT AJUSTADO
CNO	90.009.63374/71	CNPJ Prestador Serviço	-
Período Apuração Débito	04/2023		
Débito Apurado	24.134,47		
Saldo a Pagar	24.134,47		

Débito Apurado e Crédito Vinculado

Código da Receita	1141-01	Descrição	CP PATRONAL - ADICIONAL GILRAT
CNO	90.009.63374/71	CNPJ Prestador Serviço	-
Período Apuração Débito	04/2023		
Débito Apurado	1.014,71		
Saldo a Pagar	1.014,71		

Débito Apurado e Crédito Vinculado

Código da Receita	1138-01	Descrição	CP PATRONAL - EMPREGADOS/AVULSOS
CNO	90.009.63374/71	CNPJ Prestador Serviço	-
Período Apuração Débito	04/2023		
Débito Apurado	109.074,99		
Saldo a Pagar	109.074,99		

Débito Apurado e Crédito Vinculado

Código da Receita	1170-01	Descrição	CP TERCEIROS - SALARIO EDUCAÇÃO
CNO	90.014.38280/75	CNPJ Prestador Serviço	-
Período Apuração Débito	04/2023		
Débito Apurado	967,78		
Saldo a Pagar	967,78		

Débito Apurado e Crédito Vinculado

Código da Receita	1181-01	Descrição	CP TERCEIROS - SENAI
CNO	90.014.38280/75	CNPJ Prestador Serviço	-
Período Apuração Débito	04/2023		
Débito Apurado	387,11		
Saldo a Pagar	387,11		

Débito Apurado e Crédito Vinculado

Código da Receita	1184-01	Descrição	CP TERCEIROS - SESI
CNO	90.014.38280/75	CNPJ Prestador Serviço	-
Período Apuração Débito	04/2023		
Débito Apurado	580,67		
Saldo a Pagar	580,67		

Débito Apurado e Crédito Vinculado

Código da Receita	1176-01	Descrição	CP TERCEIROS - INCRA
CNO	90.014.38280/75	CNPJ Prestador Serviço	-
Período Apuração Débito	04/2023		
Débito Apurado	77,42		
Saldo a Pagar	77,42		

Débito Apurado e Crédito Vinculado

Código da Receita	1200-01	Descrição	CP TERCEIROS - SEBRAE
CNO	90.014.38280/75	CNPJ Prestador Serviço	-
Período Apuração Débito	04/2023		
Débito Apurado	232,26		
Saldo a Pagar	232,26		

Débito Apurado e Crédito Vinculado

Código da Receita	1646-01	Descrição	CP PATRONAL - GILRAT AJUSTADO
CNO	90.014.38280/75	CNPJ Prestador Serviço	-
Período Apuração Débito	04/2023		
Débito Apurado	1.177,71		
Saldo a Pagar	1.177,71		

Débito Apurado e Crédito Vinculado

Código da Receita	1138-01	Descrição	CP PATRONAL - EMPREGADOS/AVULSOS
CNO	90.014.38280/75	CNPJ Prestador Serviço	-
Período Apuração Débito	04/2023		
Débito Apurado	7.742,28		
Saldo a Pagar	7.742,28		

Débito Apurado e Crédito Vinculado

Código da Receita	1170-01	Descrição	CP TERCEIROS - SALARIO EDUCAÇÃO
CNO	51.244.31185/78	CNPJ Prestador Serviço	-
Período Apuração Débito	04/2023		
Débito Apurado	1.418,21		
Saldo a Pagar	1.418,21		

Débito Apurado e Crédito Vinculado

Código da Receita	1181-01	Descrição	CP TERCEIROS - SENAI
CNO	51.244.31185/78	CNPJ Prestador Serviço	-
Período Apuração Débito	04/2023		
Débito Apurado	567,28		
Saldo a Pagar	567,28		

Débito Apurado e Crédito Vinculado

Código da Receita	1184-01	Descrição	CP TERCEIROS - SESI
CNO	51.244.31185/78	CNPJ Prestador Serviço	-
Período Apuração Débito	04/2023		
Débito Apurado	850,92		
Saldo a Pagar	850,92		

Débito Apurado e Crédito Vinculado

Código da Receita	1176-01	Descrição	CP TERCEIROS - INCRA
CNO	51.244.31185/78	CNPJ Prestador Serviço	-
Período Apuração Débito	04/2023		
Débito Apurado	113,45		
Saldo a Pagar	113,45		

Débito Apurado e Crédito Vinculado

Código da Receita	1200-01	Descrição	CP TERCEIROS - SEBRAE
CNO	51.244.31185/78	CNPJ Prestador Serviço	-
Período Apuração Débito	04/2023		
Débito Apurado	340,37		
Saldo a Pagar	340,37		

Débito Apurado e Crédito Vinculado

Código da Receita	1646-01	Descrição	CP PATRONAL - GILRAT AJUSTADO
CNO	51.244.31185/78	CNPJ Prestador Serviço	-
Período Apuração Débito	04/2023		
Débito Apurado	2.510,41		
Saldo a Pagar	2.510,41		

Débito Apurado e Crédito Vinculado

Código da Receita	1138-01	Descrição	CP PATRONAL - EMPREGADOS/AVULSOS
CNO	51.244.31185/78	CNPJ Prestador Serviço	-
Período Apuração Débito	04/2023		
Débito Apurado	11.345,72		
Saldo a Pagar	11.345,72		

Débito Apurado e Crédito Vinculado

Código da Receita	1170-01	Descrição	CP TERCEIROS - SALARIO EDUCACAO
CNO	90.000.04590/73	CNPJ Prestador Serviço	-
Período Apuração Débito	04/2023		
Débito Apurado	1.308,87		
Saldo a Pagar	1.308,87		

Débito Apurado e Crédito Vinculado

Código da Receita	1181-01	Descrição	CP TERCEIROS - SENAI
CNO	90.000.04590/73	CNPJ Prestador Serviço	-
Período Apuração Débito	04/2023		
Débito Apurado	523,54		
Saldo a Pagar	523,54		

Débito Apurado e Crédito Vinculado

Código da Receita	1184-01	Descrição	CP TERCEIROS - SESI
CNO	90.000.04590/73	CNPJ Prestador Serviço	-
Período Apuração Débito	04/2023		
Débito Apurado	785,32		
Saldo a Pagar	785,32		

Débito Apurado e Crédito Vinculado

Código da Receita	1176-01	Descrição	CP TERCEIROS - INCRA
CNO	90.000.04590/73	CNPJ Prestador Serviço	-
Período Apuração Débito	04/2023		
Débito Apurado	104,70		
Saldo a Pagar	104,70		

Débito Apurado e Crédito Vinculado

Código da Receita	1200-01	Descrição	CP TERCEIROS - SEBRAE
CNO	90.000.04590/73	CNPJ Prestador Serviço	-
Período Apuração Débito	04/2023		
Débito Apurado	314,12		
Saldo a Pagar	314,12		

Débito Apurado e Crédito Vinculado

Código da Receita	1646-01	Descrição	CP PATRONAL - GILRAT AJUSTADO
CNO	90.000.04590/73	CNPJ Prestador Serviço	-
Período Apuração Débito	04/2023		
Débito Apurado	2.316,86		
Saldo a Pagar	2.316,86		

Débito Apurado e Crédito Vinculado

Código da Receita	1138-01	Descrição	CP PATRONAL - EMPREGADOS/AVULSOS
CNO	90.000.04590/73	CNPJ Prestador Serviço	-
Período Apuração Débito	04/2023		
Débito Apurado	10.470,97		
Saldo a Pagar	10.470,97		

Débito Apurado e Crédito Vinculado

Código da Receita	1170-01	Descrição	CP TERCEIROS - SALARIO EDUCACAO
CNO	90.012.35962/74	CNPJ Prestador Serviço	-
Período Apuração Débito	04/2023		
Débito Apurado	1.131,33		
Saldo a Pagar	1.131,33		

Débito Apurado e Crédito Vinculado

Código da Receita	1181-01	Descrição	CP TERCEIROS - SENAI
CNO	90.012.35962/74	CNPJ Prestador Serviço	-
Período Apuração Débito	04/2023		
Débito Apurado	452,53		
Saldo a Pagar	452,53		

Débito Apurado e Crédito Vinculado

Código da Receita	1184-01	Descrição	CP TERCEIROS - SESI
CNO	90.012.35962/74	CNPJ Prestador Serviço	-
Período Apuração Débito	04/2023		
Débito Apurado	678,79		
Saldo a Pagar	678,79		

Débito Apurado e Crédito Vinculado

Código da Receita	1176-01	Descrição	CP TERCEIROS - INCRA
CNO	90.012.35962/74	CNPJ Prestador Serviço	-
Período Apuração Débito	04/2023		
Débito Apurado	90,50		
Saldo a Pagar	90,50		

Débito Apurado e Crédito Vinculado

Código da Receita	1200-01	Descrição	CP TERCEIROS - SEBRAE
CNO	90.012.35962/74	CNPJ Prestador Serviço	-
Período Apuração Débito	04/2023		
Débito Apurado	271,51		
Saldo a Pagar	271,51		

Débito Apurado e Crédito Vinculado

Código da Receita	1646-01	Descrição	CP PATRONAL - GILRAT AJUSTADO
CNO	90.012.35962/74	CNPJ Prestador Serviço	-
Período Apuração Débito	04/2023		
Débito Apurado	2.002,59		
Saldo a Pagar	2.002,59		

Débito Apurado e Crédito Vinculado

Código da Receita	1141-01	Descrição	CP PATRONAL - ADICIONAL GILRAT
CNO	90.012.35962/74	CNPJ Prestador Serviço	-
Período Apuração Débito	04/2023		
Débito Apurado	270,14		
Saldo a Pagar	270,14		

Débito Apurado e Crédito Vinculado

Código da Receita	1138-01	Descrição	CP PATRONAL - EMPREGADOS/AVULSOS
CNO	90.012.35962/74	CNPJ Prestador Serviço	-
Período Apuração Débito	04/2023		
Débito Apurado	9.050,64		
Saldo a Pagar	9.050,64		

Débito Apurado e Crédito Vinculado

Código da Receita	1170-01	Descrição	CP TERCEIROS - SALARIO EDUCAÇÃO
CNO	90.010.74980/76	CNPJ Prestador Serviço	-
Período Apuração Débito	04/2023		
Débito Apurado	372,66		
Saldo a Pagar	372,66		

Débito Apurado e Crédito Vinculado

Código da Receita	1181-01	Descrição	CP TERCEIROS - SENAI
CNO	90.010.74980/76	CNPJ Prestador Serviço	-
Período Apuração Débito	04/2023		
Débito Apurado	149,06		
Saldo a Pagar	149,06		

Débito Apurado e Crédito Vinculado

Código da Receita	1184-01	Descrição	CP TERCEIROS - SESI
CNO	90.010.74980/76	CNPJ Prestador Serviço	-
Período Apuração Débito	04/2023		
Débito Apurado	223,59		
Saldo a Pagar	223,59		

Débito Apurado e Crédito Vinculado

Código da Receita	1176-01	Descrição	CP TERCEIROS - INCRA
CNO	90.010.74980/76	CNPJ Prestador Serviço	-
Período Apuração Débito	04/2023		
Débito Apurado	29,81		
Saldo a Pagar	29,81		

Débito Apurado e Crédito Vinculado

Código da Receita	1200-01	Descrição	CP TERCEIROS - SEBRAE
CNO	90.010.74980/76	CNPJ Prestador Serviço	-
Período Apuração Débito	04/2023		
Débito Apurado	89,43		
Saldo a Pagar	89,43		

Débito Apurado e Crédito Vinculado

Código da Receita	1646-01	Descrição	CP PATRONAL - GILRAT AJUSTADO
CNO	90.010.74980/76	CNPJ Prestador Serviço	-
Período Apuração Débito	04/2023		
Débito Apurado	659,66		
Saldo a Pagar	659,66		

Débito Apurado e Crédito Vinculado

Código da Receita	1138-01	Descrição	CP PATRONAL - EMPREGADOS/AVULSOS
CNO	90.010.74980/76	CNPJ Prestador Serviço	-
Período Apuração Débito	04/2023		
Débito Apurado	2.981,33		
Saldo a Pagar	2.981,33		

Débito Apurado e Crédito Vinculado

Código da Receita	1170-01	Descrição	CP TERCEIROS - SALARIO EDUCAÇÃO
CNO	90.000.04592/78	CNPJ Prestador Serviço	-
Período Apuração Débito	04/2023		
Débito Apurado	63,08		
Saldo a Pagar	63,08		

Débito Apurado e Crédito Vinculado

Código da Receita	1181-01	Descrição	CP TERCEIROS - SENAI
CNO	90.000.04592/78	CNPJ Prestador Serviço	-
Período Apuração Débito	04/2023		
Débito Apurado	25,23		
Saldo a Pagar	25,23		

Débito Apurado e Crédito Vinculado

Código da Receita	1184-01	Descrição	CP TERCEIROS - SESI
CNO	90.000.04592/78	CNPJ Prestador Serviço	-
Período Apuração Débito	04/2023		
Débito Apurado	37,85		
Saldo a Pagar	37,85		

Débito Apurado e Crédito Vinculado

Código da Receita	1176-01	Descrição	CP TERCEIROS - INCRA
CNO	90.000.04592/78	CNPJ Prestador Serviço	-
Período Apuração Débito	04/2023		
Débito Apurado	5,04		
Saldo a Pagar	5,04		

Débito Apurado e Crédito Vinculado

Código da Receita	1200-01	Descrição	CP TERCEIROS - SEBRAE
CNO	90.000.04592/78	CNPJ Prestador Serviço	-
Período Apuração Débito	04/2023		
Débito Apurado	15,14		
Saldo a Pagar	15,14		

Débito Apurado e Crédito Vinculado

Código da Receita	1646-01	Descrição	CP PATRONAL - GILRAT AJUSTADO
CNO	90.000.04592/78	CNPJ Prestador Serviço	-
Período Apuração Débito	04/2023		
Débito Apurado	111,66		
Saldo a Pagar	111,66		

Débito Apurado e Crédito Vinculado

Código da Receita	1138-01	Descrição	CP PATRONAL - EMPREGADOS/AVULSOS
CNO	90.000.04592/78	CNPJ Prestador Serviço	-
Período Apuração Débito	04/2023		
Débito Apurado	504,68		
Saldo a Pagar	504,68		

Débito Apurado e Crédito Vinculado

Código da Receita	1170-01	Descrição	CP TERCEIROS - SALARIO EDUCAÇÃO
Período Apuração Débito	04/2023		
Débito Apurado	7.160,97		
Saldo a Pagar	7.160,97		

Débito Apurado e Crédito Vinculado

Código da Receita	1181-01	Descrição	CP TERCEIROS - SENAI
Período Apuração Débito	04/2023		
Débito Apurado	2.864,39		
Saldo a Pagar	2.864,39		

Débito Apurado e Crédito Vinculado

Código da Receita	1184-01	Descrição	CP TERCEIROS - SESI
Período Apuração Débito	04/2023		
Débito Apurado	4.296,58		
Saldo a Pagar	4.296,58		

Débito Apurado e Crédito Vinculado

Código da Receita	1176-01	Descrição	CP TERCEIROS - INCRA
Período Apuração Débito	04/2023		
Débito Apurado	572,87		
Saldo a Pagar	572,87		

Débito Apurado e Crédito Vinculado

Código da Receita	1200-01	Descrição	CP TERCEIROS - SEBRAE
Período Apuração Débito	04/2023		
Débito Apurado	1.718,63		
Saldo a Pagar	1.718,63		

Débito Apurado e Crédito Vinculado

Código da Receita	1646-01	Descrição	CP PATRONAL - GILRAT AJUSTADO
Período Apuração Débito	04/2023		
Débito Apurado	12.675,79		
Saldo a Pagar	12.675,79		

Débito Apurado e Crédito Vinculado

Código da Receita	1141-01	Descrição	CP PATRONAL - ADICIONAL GILRAT
Período Apuração Débito	04/2023		
Débito Apurado	457,97		
Saldo a Pagar	457,97		

Débito Apurado e Crédito Vinculado

Código da Receita	1138-01	Descrição	CP PATRONAL - EMPREGADOS/AVULSOS
Período Apuração Débito	04/2023		
Débito Apurado	57.287,82		
Saldo a Pagar	57.287,82		

Débito Apurado e Crédito Vinculado

Código da Receita	1138-04	Descrição	CP PATRONAL - CONTRIBUINTES INDIVIDUAIS
Período Apuração Débito	04/2023		
Débito Apurado	6.023,20		
Saldo a Pagar	6.023,20		

Débito Apurado e Crédito Vinculado

Código da Receita	1099-01	Descrição	CP SEGURADOS - CONTRIBUINTES INDIVIDUAIS - 11%
Período Apuração Débito	04/2023		
Débito Apurado	3.148,57		
Saldo a Pagar	3.148,57		



Protocolo de Envio de Arquivos

Prezado cliente,

Seus arquivos foram armazenados na Caixa Econômica Federal em 05/05/2023 08:23:40.

Este protocolo é sua garantia de que o arquivo foi devidamente recebido e armazenado para processamento pela Caixa Econômica Federal. Havendo ocorrências impeditivas no processamento do arquivo será enviada uma nota explicativa para a sua caixa postal no Conectividade Social contendo a(s) ocorrência(s) encontrada(s) e as ações necessárias para a solução.

Informações Complementares:

O número de protocolo do arquivo GOFkLvvpFY500000.SFP é:

5a6f063b-3e30-48aa-93ab-5348dd74db21

Transmissor: DIMENSIONAL ENGENHARIA LTDA:00299904000160

Inscrição do Transmissor: 00299904000160

Responsável: DIMENSIONAL ENGENHARIA LTDA

Inscrição do Responsável: 45964572715

Competência: 04/2023

NRA: GOFkLvvpFY500000

Base de Processamento: Rio de Janeiro / RJ

Código de Recolhimento: 155

Contato: FILIPE CARCELER

Telefone: 002122521341

MINISTÉRIO DA FAZENDA - MF

GFIP - SEFIP 8.40 (17/10/2022) TABELAS 44.0 (25/01/2022)

DATA: 05/05/2023

HORA: 08:21:25

PÁG : 0010

COMPROVANTE DE DECLARAÇÃO DAS CONTRIBUIÇÕES A RECOLHER À PREVIDÊNCIA SOCIAL E A OUTRAS ENTIDADES E FUNDOS POR FPAS
TOMADOR

EMPRESA: Dimensional Engenharia Ltda

COMP: 04/2023 COD REC: 155 COD GPS: 2208 FPAS: 507 OUTRAS ENT: 0079 SIMPLES: 1 ALIQ RAT: 3,0

TOMADOR/OBRA: 00229 INEAECO

N° ARQUIVO: GOFkLvvpFY50000-0

INSCRIÇÃO: 00.299.904/0001-60

FAP: 1,31 RAT AJUSTADO: 3,93

N° CONTROLE: OQUo8rZC09q0000-6

INSCRIÇÃO: 900143828075

LOGRADOURO: Rua Sete De Setembro 98 SALA 605

CIDADE: Rio De Janeiro UF: RJ CEP: 20050-002

BAIRRO: Centro TELEFONE: 0021-22521341

CNAE PREPONDERANTE: 4222701

CNAE: 4222701

APURAÇÃO DO VALOR A RECOLHER:

507 620 744 779 TOTAL

SEGURADO					
Empregados/Avulsos	5.477,35	0,00	0,00	0,00	5.477,35
Contribuintes Individuais	0,00	0,00	0,00	0,00	0,00
EMPRESA					
Empregados/Avulsos	12.832,09	0,00	0,00	0,00	12.832,09
Contribuintes Individuais	0,00	0,00	0,00	0,00	0,00
RAT	2.521,50	0,00	0,00	0,00	2.521,50
RAT - Agentes Nocivos	0,00	0,00	0,00	0,00	0,00
Valores Pagos a Cooperativas	0,00	0,00	0,00	0,00	0,00
Adicional Cooperativas	0,00	0,00	0,00	0,00	0,00
Comercialização Produção	0,00	0,00	0,00	0,00	0,00
Evento Desportivo/Patrocínio	0,00	0,00	0,00	0,00	0,00
RECOLHIMENTO COMP ANT - VALOR INSS	0,00	0,00	0,00	0,00	0,00
(-) Retenção Lei 9.711/98	0,00	0,00	0,00	0,00	0,00
(-) Sal. Família/Sal. Maternidade	0,00	0,00	0,00	0,00	0,00
(-) Compensação	0,00	0,00	0,00	0,00	0,00
VALOR A RECOLHER - PREVIDÊNCIA SOCIAL	20.830,94	0,00	0,00	0,00	20.830,94
OUTRAS ENTIDADES	3.721,30	0,00	0,00	0,00	3.721,30
RECOLH COMP ANT - VALOR OUT ENTID	0,00	0,00	0,00	0,00	0,00
VALOR A RECOLHER - OUTRAS ENTIDADES	3.721,30	0,00	0,00	0,00	3.721,30
TOTAL A RECOLHER	24.552,24	0,00	0,00	0,00	24.552,24

(*) Os valores de retenção, salário-família/salário-maternidade e compensação demonstrados são os efetivamente abatidos.

A DECLARAÇÃO DE DADOS CONSTANTES DESTA GFIP E DO ARQUIVO SEFIP CORRESPONDENTE A CONTRIBUIÇÃO PREVIDENCIÁRIA, EQUIVALE A CONFISSÃO DE DÍVIDA DOS VALORES DELA DECORRENTES E CONSTITUI(EM) CRÉDITO(S) PASSÍVEL(IS) DE INSCRIÇÃO EM DÍVIDA ATIVA, NA AUSÊNCIA DO OPORTUNO RECOLHIMENTO OU PARCELAMENTO, E CONSEQUENTE EXECUÇÃO JUDICIAL NOS TERMOS DA LEI No 6.830/80.

O EMPREGADOR/CONTRIBUINTE, RENUNCIANDO EXPRESSAMENTE A QUALQUER CONTESTAÇÃO QUANTO AO VALOR E PROCEDÊNCIA DESTA DECLARAÇÃO/DÍVIDA, ASSUME INTEGRAL RESPONSABILIDADE PELA EXATIDÃO DO MONTANTE DECLARADO E CONFESSADO, FICANDO, ENTRETANTO, RESSALVADO A SECRETARIA DA RECEITA FEDERAL DO BRASIL O DIREITO DE APURAR, A QUALQUER TEMPO, A EXISTÊNCIA DE OUTRAS IMPORTANCIAS DEVIDAS NÃO INCLUÍDAS NESTE INSTRUMENTO, AINDA QUE RELATIVAS AO MESMO PERÍODO.

O EMPREGADOR/CONTRIBUINTE RECONHECE QUE A PRESENTE CONFISSÃO DE DÍVIDA NÃO OBRIGA A SECRETARIA DA RECEITA FEDERAL DO BRASIL A EXPEDIR DOCUMENTO COMPROBATÓRIO DA INEXISTÊNCIA DE DÉBITO, SALVO SE SEU CRÉDITO FOR GARANTIDO NA FORMA DOS ARTS. 258 E 259 DO REGULAMENTO DA PREVIDÊNCIA SOCIAL, APROVADO PELO DECRETO 3.048, DE 12/05/1999, E ALTERAÇÕES POSTERIORES.

MINISTÉRIO DO TRABALHO E EMPREGO - MTE
GFIP - SEFIP 8.40 (17/10/2022) TABELAS 44.0 (25/01/2022)

MINISTÉRIO DA FAZENDA - MF

DATA: 05/05/2023
HORA: 08:21:25
PÁG : 0065/0072

RELAÇÃO DOS TRABALHADORES CONSTANTES NO ARQUIVO SEFIP
MODALIDADE : "BRANCO"-RECOLHIMENTO AO FGTS E DECLARAÇÃO À PREVIDÊNCIA

858200010991 115001802300 507676200809 029990400016
858000000011 450701802300 507676200000 029990400016

EMPRESA: DIMENSIONAL ENGENHARIA LTDA
COMP: 04/2023 COD REC: 155 COD GPS: 2208 FPAS: 507 OUTRAS ENT: 0079 SIMPLES: 1 RAT: 3.0 INSCRIÇÃO: 00.299.904/0001-60
TOMADOR/OBRA: 00229 INEAECO FAP: 1.31 RAT AJUSTADO: 3.93
INSCRIÇÃO: 900143828075

NOME TRABALHADOR	REM SEM 13° SAL	REM 13° SAL	PIS/PASEP/CI BASE CÁL 13° SAL PREV SOC BASE CÁL PREV SOCIAL	ADMISSÃO CONTRIB SEG DEVIDA	CAT	OCOR	DATA/COD MOVIMENTAÇÃO DEPÓSITO	CBO JAM
CARLOS ROSA MONTEIRO			121.28967.46-7	06/03/2023	01		04/04/2023 S2	07170
243,18	152,03		152,03	29,63			31,62	0,00
ALBERTO MONTEIRO NASCIMENTO			133.71937.27-4	20/06/2022	01			07170
1.791,47	0,00		0,00	143,05			143,31	0,00
ALTAMIR PATAO DA SILVA			127.18667.56-9	17/03/2023	01			07151
2.883,60	0,00		0,00	255,03			230,69	0,00
ANDRE PAIVA BARRETO			156.80764.27-3	18/11/2014	01			03121
3.813,42	0,00		0,00	370,05			305,07	0,00
ANSELMO DA SILVA DUARTE			130.25085.58-3	27/03/2023	01			07151
3.120,05	0,00		0,00	283,40			249,61	0,00
DANIEL COSTA			130.06748.58-0	01/10/2021	01			09192
2.022,77	0,00		0,00	163,86			161,83	0,00
DANIEL LOIOLA OLIVEIRA			212.83170.73-8	03/05/2022	01			07170
1.823,80	0,00		0,00	145,96			145,90	0,00
DAVI DA SILVA BARBOSA MACIEL			157.07031.08-5	14/03/2023	01			07170
1.811,23	0,00		0,00	144,83			144,89	0,00
DAVID GONCALVES DE MELO			123.57501.39-3	24/02/2023	01			07825
2.678,03	0,00		0,00	230,36			214,25	0,00
ELIZEU ALVES DA SILVA			123.07246.62-4	27/03/2023	01			07170
2.240,83	0,00		0,00	183,49			179,27	0,00
FRANCISCO MAX DA SILVA			123.90581.55-4	28/02/2023	01			07102
3.792,96	0,00		0,00	367,19			303,44	0,00
HILTON SILVA FILHO			122.92027.95-1	28/02/2023	01			07170
2.152,16	0,00		0,00	175,51			172,18	0,00
IZAQUE DOS SANTOS MONTE			201.92160.95-2	06/03/2023	01			07170
2.244,88	0,00		0,00	183,85			179,59	0,00
JANIEL EDILSON DA SILVA			162.09457.04-6	06/03/2023	01			07170
2.418,60	0,00		0,00	199,49			193,48	0,00
JOAO PAULO DO NASCIMENTO RODRIGUES			160.80123.55-0	26/01/2023	01			07170
1.823,80	0,00		0,00	145,96			145,90	0,00

MINISTÉRIO DO TRABALHO E EMPREGO - MTE
GFIP - SEFIP 8.40 (17/10/2022) TABELAS 44.0 (25/01/2022)

MINISTÉRIO DA FAZENDA - MF

DATA: 05/05/2023
HORA: 08:21:25
PÁG : 0066/0072

RELAÇÃO DOS TRABALHADORES CONSTANTES NO ARQUIVO SEFIP
MODALIDADE : "BRANCO"-RECOLHIMENTO AO FGTS E DECLARAÇÃO À PREVIDÊNCIA

858200010991 115001802300 507676200809 029990400016
858000000011 450701802300 507676200000 029990400016

EMPRESA: DIMENSIONAL ENGENHARIA LTDA
COMP: 04/2023 COD REC: 155 COD GPS: 2208 FPAS: 507 OUTRAS ENT: 0079 SIMPLES: 1 RAT: 3.0 INSCRIÇÃO: 00.299.904/0001-60
TOMADOR/OBRA: 00229 INEAECO FAP: 1.31 RAT AJUSTADO: 3.93
INSCRIÇÃO: 900143828075

NOME TRABALHADOR	REM SEM 13° SAL	REM 13° SAL	PIS/PASEP/CI BASE CÁL 13° SAL PREV SOC BASE CÁL PREV SOCIAL	ADMISSÃO CONTRIB SEG DEVIDA	CAT	OCOR	DATA/COD MOVIMENTAÇÃO DEPÓSITO	CBO JAM
MATHEUS DE JESUS SILVA			204.41596.90-2	20/03/2023	01			07170
1.823,80	0,00		0,00	145,96			145,90	0,00
MAURICIO DE OLIVEIRA AMARAL			181.94603.62-0	28/02/2023	01			07170
2.225,41	0,00		0,00	182,10			178,03	0,00
NIVALDO OLIVEIRA DA SILVA			122.88347.77-7	12/04/2023	01			07170
1.368,93	0,00		0,00	105,02			109,52	0,00
RENAN COSTA BEZERRA			160.64043.25-4	17/03/2022	01			07170
1.749,33	0,00		0,00	139,25			139,94	0,00
RICARDO LAGARIS DA SILVEIRA			124.13352.37-8	06/10/2021	01			09131
4.067,17	0,00		0,00	405,57			325,38	0,00
VINICIUS DOS SANTOS CAMPOS			271.69663.36-3	06/03/2023	01			07170
2.539,61	0,00		0,00	213,75			203,16	0,00
WANDERSON DO ESPIRITO SANTO CORREA			125.66996.56-5	18/09/2003	01			02142
10.812,19	0,00		0,00	828,38			864,98	0,00
WILSON FRANCISCO COSTA			126.43173.60-2	16/03/2023	01			07102
3.960,09	0,00		0,00	390,58			316,81	0,00

MINISTÉRIO DO TRABALHO E EMPREGO - MTE
GFIP - SEFIP 8.40 (17/10/2022) TABELAS 44.0 (25/01/2022)

MINISTÉRIO DA FAZENDA - MF

DATA: 05/05/2023
HORA: 08:21:25
PÁG : 0067/0072

RELAÇÃO DOS TRABALHADORES CONSTANTES NO ARQUIVO SEFIP
MODALIDADE : "BRANCO"-RECOLHIMENTO AO FGTS E DECLARAÇÃO À PREVIDÊNCIA

858200010991 115001802300 507676200809 029990400016
858000000011 450701802300 507676200000 029990400016

EMPRESA: DIMENSIONAL ENGENHARIA LTDA
COMP: 04/2023 COD REC: 155 COD GPS: 2208 FPAS: 507 OUTRAS ENT: 0079 SIMPLES: 1 RAT: 3.0 INSCRIÇÃO: 00.299.904/0001-60
TOMADOR/OBRA: 00229 INEAECO FAP: 1.31 RAT AJUSTADO: 3.93
INSCRIÇÃO: 900143828075

NOME TRABALHADOR	REM SEM 13° SAL	REM 13° SAL	PIS/PASEP/CI BASE CÁL 13° SAL PREV SOC BASE CÁL PREV SOCIAL	CONTRIB SEG DEVIDA	ADMISSÃO	CAT	OCOR	DATA/COD MOVIMENTAÇÃO	DEPÓSITO	CBO JAM
LUIZ ROBERTO FERREIRA DA SILVA	601,12	0,00	135.18370.52-8 0,00	15/02/2022 45,08	07				12,03	09914 0,00

TOTAIS DA EMPRESA/TOMADOR
64.008,43 152,03 152,03 5.477,35 5.096,78 0,00



MINISTÉRIO DO TRABALHO E EMPREGO - MTE
GFIP - SEFIP 8.40 (17/10/2022) TABELAS 44.0 (25/01/2022)

MINISTÉRIO DA FAZENDA - MF

DATA: 05/05/2023
HORA: 08:21:25
PÁG : 0068/0072

RELAÇÃO DOS TRABALHADORES CONSTANTES NO ARQUIVO SEFIP
RESUMO DO FECHAMENTO - TOMADOR DE SERVIÇOS/OBRA
MODALIDADE : "BRANCO"-RECOLHIMENTO AO FGTS E DECLARAÇÃO À PREVIDÊNCIA

858200010991 115001802300 507676200809 029990400016
858000000011 450701802300 507676200000 029990400016

EMPRESA: DIMENSIONAL ENGENHARIA LTDA
COMP: 04/2023 COD REC: 155 COD GPS: 2208
TOMADOR/OBRA: 00229 INEAECO

FPAS: 507 OUTRAS ENT: 0079
Nº DE CONTROLE: OQUo8rZC09q0000-6

SIMPLES: 1
RAT: 3.0

Nº ARQUIVO: GOFkLvvpFY50000-0
INSCRIÇÃO: 00.299.904/0001-60
FAP: 1.31 RAT AJUSTADO: 3.93
INSCRIÇÃO: 900143828075

LOGRADOURO: RUA SETE DE SETEMBRO 98 SALA 605
CIDADE: RIO DE JANEIRO

BAIRRO: CENTRO
CEP: 20050-002

CNAE PREPONDERANTE: 4222701
CNAE: 4222701

CAT	QUANT	REMUNERAÇÃO SEM 13°	REMUNERAÇÃO 13°	BASE CÁL PREV SOC	BASE CÁL 13° PREV SOC
01	23	63.407,31	152,03	63.407,31	152,03
07	1	601,12	0,00	601,12	0,00
TOTAIS:	24	64.008,43	152,03	64.008,43	152,03

MINISTÉRIO DO TRABALHO E EMPREGO - MTE
GFIP - SEFIP 8.40 (17/10/2022) TABELAS 44.0 (25/01/2022)

MINISTÉRIO DA FAZENDA - MF

DATA: 05/05/2023
HORA: 08:21:25
PÁG : 0069/0072

RESUMO DAS INFORMAÇÕES À PREVIDÊNCIA SOCIAL CONSTANTES NO ARQUIVO SEFIP
TOMADOR DE SERVIÇOS/OBRA

EMPRESA: DIMENSIONAL ENGENHARIA LTDA						N° ARQUIVO: GOFkLvvpFY50000-0			
COMP: 04/2023		COD REC: 155	COD GPS: 2208	FPAS: 507	OUTRAS ENT: 0079	SIMPLES: 1	RAT: 3.0	INSCRIÇÃO: 00.299.904/0001-60	
TOMADOR/OBRA: 00229 INEAECO				N° DE CONTROLE: OQUo8rZC09q0000-6			FAP: 1.31 RAT AJUSTADO: 3.93		
							INSCRIÇÃO: 900143828075		
LOGRADOURO: RUA SETE DE SETEMBRO 98 SALA 605					BAIRRO: CENTRO			CNAE PREPONDERANTE: 4222701	
CIDADE: RIO DE JANEIRO			UF: RJ	CEP: 20050-002	TELEFONE: 0021 2252 1341			CNAE: 4222701	
VALOR DEV PREV SOC CALCULADO SEFIP:				24.552.24	CONTRIB SEGURADOS - DEVIDA:			5.477.35	
SALÁRIO FAMÍLIA:				0.00	RECEITA EVENTO DESP/PATROCÍNIO:			0.00	
SALÁRIO MATERNIDADE:				0.00	PERC DE ISENÇÃO DE FILANTROPIA:			0,00	
VALORES PAGOS COOP TRABALHO - SEM ADICIONAL:				0.00	13° SALÁRIO MATERNIDADE:			0,00	
VALORES PAGOS COOP TRABALHO - ADIC. 15 ANOS:				0,00	COM PRODUÇÃO PJ:			0.00	
VALORES PAGOS COOP TRABALHO - ADIC. 20 ANOS:				0,00	COM PRODUÇÃO PF:			0.00	
VALORES PAGOS COOP TRABALHO - ADIC. 25 ANOS:				0,00	VALOR DAS FATURAS EMITIDAS PARA O TOMADOR:			0.00	
COMPENSAÇÃO									
PERÍODO INICIAL:		PERÍODO FINAL:		VALOR SOLICITADO:				0.00	
VALOR ABATIDO:		0.00	VALOR A COMPENSAR:		0.00	VALOR EXCEDENTE AO LIMITE DOS 30%:			0.00
RETENÇÃO (LEI 9.711/98)									
VALOR INFORMADO:		0.00	VALOR ABATIDO PELO SEFIP:		0.00	VALOR A COMPENSAR/RESTITUIR:			0.00
BASE DE CÁLCULO APOSENTADORIA ESPECIAL/OCORRÊNCIA									
15 ANOS:		0.00	20 ANOS:		0.00	25 ANOS:		0.00	
QUANTIDADE:		0	QUANTIDADE:		0	QUANTIDADE:		0	

QUANTIDADE DE MOVIMENTAÇÕES / CÓDIGOS

H :	0	I1:	0	I2:	0	I3:	0	I4:	0	I5:	0	J :	0	K :	0	L :	0	M :	0
N1:	0	N2:	0	N3:	0	O1:	0	O2:	0	O3:	0	P1:	0	P2:	0	P3:	0	Q1:	0
Q2:	0	Q3:	0	Q4:	0	Q5:	0	Q6:	0	Q7:	0	R :	0	R1:	0	S2:	1	S3:	0
T1:	0	T2:	0	U1:	0	U2:	0	U3:	0	V3:	0	W :	0	X :	0	X1:	0	Y :	0
Z1:	0	Z2:	0	Z3:	0	Z4:	0	Z5:	0	Z6:	0	Z6:	0						

RELAÇÃO DE TOMADOR/OBRA - RET

858200010991 115001802300 507676200809 029990400016
8580000000011 450701802300 507676200000 029990400016

EMPRESA: DIMENSIONAL ENGENHARIA LTDA

INSCRIÇÃO: 00.299.904/0001-60

Nº ARQUIVO: GOFkLvvpFY50000-0

Nº CONTROLE: Hia3Z9dkiGW0000-6

FPAS: 507 OUTRAS ENTIDADES: 0079 SIMPLES: 1 ALIQ RAT: 3,0 FAP: 1,31 RAT AJUSTADO: 3,93 COD REC: 155 COMP: 04/2023

TOMADOR/OBRA : 00229 INEAECO

LOGRADOURO

AVENIDA COMANDANTE GUARANY 440

INSCRIÇÃO: 900143828075

BAIRRO

JACAREPAGUA

CIDADE

RIO DE JANEIRO

CEP

22775903

UF

RJ

MODALIDADE : "Branco"-Recolhimento ao FGTS e Declaração à Previdência

VALORES PREVIDÊNCIA		VALORES FGTS - 8%		VALORES FGTS - 2%
REM SEM 13° SALÁRIO	64.008,43	REM SEM 13° SALÁRIO	63.407,31	601,12
REM BASE CALC 13° SAL	152,03	REM 13° SALÁRIO	152,03	0,00
		DEPÓSITO	5.084,75	12,03
		ENCARGOS FGTS	0,00	0,00
		CONTRIB SOCIAL	0,00	0,00
		ENCARGOS CONTRIB SOC	0,00	0,00
TOTAL TRABALHADORES	24	TOTAL TRABALHADORES	23	1

TOTAIS DO TOMADOR

VALORES PREVIDÊNCIA		VALORES FGTS - 8%		VALORES FGTS - 2%
REM SEM 13° SALÁRIO	64.008,43	REM SEM 13° SALÁRIO	63.407,31	601,12
REM BASE CALC 13° SAL	152,03	REM 13° SALÁRIO	152,03	0,00
CONTR SEGURADOS DEVIDA	5.477,35	DEPÓSITO	5.084,75	12,03
VAL DEVIDO PREV SOC	24.552,24	ENCARGOS FGTS	0,00	0,00
		CONTRIB SOCIAL	0,00	0,00
		ENCARGOS CONTRIB SOC	0,00	0,00
TOTAL TRABALHADORES	24	TOTAL TRABALHADORES	23	1

MINISTÉRIO DA FAZENDA - MF
SECRETARIA DA RECEITA FEDERAL DO BRASIL - RFB
GFIP - SEFIP 8.40 (17/10/2022) TABELAS 44.0 (25/01/2022)

DATA: 05/05/2023
HORA: 08:21:25
PÁG : 001/002

RELATÓRIO ANALÍTICO DE GPS

COMPETÊNCIA: 04/2023

EMPRESA			INSCRIÇÃO		OUTRAS ENTIDADES		COD PAGTO	FPAS
VALORES: SEGURADOS	EMPRESA	OUTRAS ENT	DED FPAS	VALOR DA RETENÇÃO	JUROS/MULTA	TOTAL	REEMBOLSO	

DIMENSIONAL ENGENHARIA LTDA			00.299.904/0001-60		0079	2100	507	
30.043,53	75.026,04	16.613,46	0,00	0,00	0,00	121.683,03	0,00	
OBSERVAÇÃO : CONSTRUTORA : DIMENSIONAL ENGENHARIA LTDA - 00.299.904/0001-60								

DIMENSIONAL ENGENHARIA LTDA			512443118578		0079	2208	507	
3.835,80	10.075,24	2.441,97	0,00	0,00	0,00	16.353,01	0,00	
OBSERVAÇÃO : CONSTRUTORA : DIMENSIONAL ENGENHARIA LTDA - 00.299.904/0001-60								

DIMENSIONAL ENGENHARIA LTDA			900000459073		0079	2208	507	
3.452,39	9.938,46	2.408,82	0,00	0,00	0,00	15.799,67	0,00	
OBSERVAÇÃO : CONSTRUTORA : DIMENSIONAL ENGENHARIA LTDA - 00.299.904/0001-60								

DIMENSIONAL ENGENHARIA LTDA			900000459278		0079	2208	507	
211,80	603,84	146,35	0,00	0,00	0,00	961,99	0,00	
OBSERVAÇÃO : CONSTRUTORA : DIMENSIONAL ENGENHARIA LTDA - 00.299.904/0001-60								

DIMENSIONAL ENGENHARIA LTDA			900096337471		0079	2208	507	
47.791,53	131.522,93	31.631,74	0,00	0,00	0,00	210.946,20	0,00	
OBSERVAÇÃO : CONSTRUTORA : DIMENSIONAL ENGENHARIA LTDA - 00.299.904/0001-60								

DIMENSIONAL ENGENHARIA LTDA			900107498076		0079	2208	507	
1.285,99	3.567,16	864,58	0,00	0,00	0,00	5.717,73	0,00	
OBSERVAÇÃO : CONSTRUTORA : DIMENSIONAL ENGENHARIA LTDA - 00.299.904/0001-60								

DIMENSIONAL ENGENHARIA LTDA			900107770676		0079	2208	507	
21.894,62	62.457,37	15.082,89	1.066,79	0,00	0,00	98.368,09	0,00	
OBSERVAÇÃO : CONSTRUTORA : DIMENSIONAL ENGENHARIA LTDA - 00.299.904/0001-60								

MINISTÉRIO DA FAZENDA - MF
SECRETARIA DA RECEITA FEDERAL DO BRASIL - RFB
GFIP - SEFIP 8.40 (17/10/2022) TABELAS 44.0 (25/01/2022)

DATA: 05/05/2023
HORA: 08:21:25
PÁG : 002/002

RELATÓRIO ANALÍTICO DE GPS

COMPETÊNCIA: 04/2023

EMPRESA			INSCRIÇÃO		OUTRAS ENTIDADES		COD PAGTO	FPAS
VALORES: SEGURADOS	EMPRESA	OUTRAS ENT	DED FPAS	VALOR DA RETENÇÃO	JUROS/MULTA	TOTAL	REEMBOLSO	
DIMENSIONAL ENGENHARIA LTDA			900123596274		0079	2208	507	
4.150,85	11.099,23	2.624,68	0,00	0,00	0,00	17.874,76	0,00	
OBSERVAÇÃO : CONSTRUTORA : DIMENSIONAL ENGENHARIA LTDA - 00.299.904/0001-60								
DIMENSIONAL ENGENHARIA LTDA			900129480575		0079	2208	507	
8.987,15	24.388,54	5.864,66	0,00	0,00	0,00	39.240,35	0,00	
OBSERVAÇÃO : CONSTRUTORA : DIMENSIONAL ENGENHARIA LTDA - 00.299.904/0001-60								
DIMENSIONAL ENGENHARIA LTDA			900143828075		0079	2208	507	
5.477,35	15.353,59	3.721,30	0,00	0,00	0,00	24.552,24	0,00	
OBSERVAÇÃO : CONSTRUTORA : DIMENSIONAL ENGENHARIA LTDA - 00.299.904/0001-60								

FGTS - FUNDO DE GARANTIA DO TEMPO DE SERVIÇO

DATA: 05/05/2023

GFIP - SEFIP 8.40 (17/10/2022)

HORA: 08:21:25

PÁG : 001/001

RELATÓRIO ANALÍTICO DA GRF

-----		-----	
EMPRESA: DIMENSIONAL ENGENHARIA LTDA		INSCRIÇÃO: 00.299.904/0001-60	
COMPETÊNCIA: 04/2023	CÓD REC: 155	FPAS: 507	SIMPLES: 1

	FGTS - 8%	FGTS - 2%
QTDE TRABALHADORES	468	12
REMUNERAÇÃO	1.373.893,87	7.253,54
DEPÓSITO	109.911,50	145,07
ENCARGOS FGTS	0,00	0,00
CONTRIB SOCIAL	0,00	0,00
ENCARGOS CONTRIB SOC	0,00	0,00
TOTAL A RECOLHER	109.911,50	145,07

VALIDADE DO CÁLCULO: até 07/05/2023

RELATÓRIO PARA SIMPLES CONFERÊNCIA, NÃO É VÁLIDO PARA QUITAÇÃO.

A(S) GRF(S), PARA FINS DE QUITAÇÃO, SERÁ(ÃO) IMPRESSA(S) SOMENTE APÓS TRANSMISSÃO DO ARQUIVO VALIDADO PELO CONECTIVIDADE SOCIAL.

Folha de Pagamento 04/2023

05/05/2023 16:46

Numero	Nome	Jorn.	Cargo	Admissão	SF	IR
3 Dimensional Engenharia Ltda						
00.229 - INEA-ECO						
008865	Altamir Patao da Silva	220:00	Operador de Máquinas Pesadas I	17/03/2023	0	1
Eventos	I	Qtde	Provento	Desconto	Bases	Total
0001 Salário		30	2.883,60		B010 - Base INSS Salário (S/Limite)	2.883,60
5010 INSS				249,35	B100 - Dependentes IRRF Sal	189,59
5120 IRRF s/ Adiantamento				22,80	B110 - Base IRRF Salário	1.730,16
5310 Adiantamento Salarial				1.130,64	B120 - Dedução IRRF Salário	249,35
					B180 - INSS para Dedução de IRRF Salário	249,35
					B400 - Base FGTS Salário	2.883,60
					B410 - FGTS Salário 8%	230,69
					B900 - Remuneração Total Mês	2.883,60
					B903 - Salário Mês	2.883,60
Totais			2.883,60	1.402,79		
Líquido				1.480,81		
008880	Anselmo da Silva Duarte	220:00	Operador de Máquinas Pesadas I	27/03/2023	0	0
Eventos	I	Qtde	Provento	Desconto	Bases	Total
0001 Salário		30	2.833,60		B010 - Base INSS Salário (S/Limite)	3.120,05
0190 DSR s/ Salário Variável		5,11	66,84		B110 - Base IRRF Salário	1.986,61
1010 Hora Extra 50%	P	0:30	9,66		B120 - Dedução IRRF Salário	277,73
1020 Hora Extra 70%	P	6:00	131,38		B180 - INSS para Dedução de IRRF Salário	277,73
1040 Hora Extra 100%	P	3:03	78,57		B400 - Base FGTS Salário	3.120,05
5010 INSS				277,73	B410 - FGTS Salário 8%	249,60
5310 Adiantamento Salarial				1.133,44	B900 - Remuneração Total Mês	2.833,60
5700 Vale Transporte				28,34	B903 - Salário Mês	2.833,60
Totais			3.120,05	1.439,51		
Líquido				1.680,54		
E00123	Brenno Vinicius Silva Bedendo	150:00	Estagiário	01/09/2022	0	0
Eventos	I	Qtde	Provento	Desconto	Bases	Total
0080 Bolsa Auxílio		30	1.320,00		B110 - Base IRRF Salário	792,00
5310 Adiantamento Salarial				528,00	B900 - Remuneração Total Mês	1.320,00
					B903 - Salário Mês	1.320,00
Totais			1.320,00	528,00		
Líquido				792,00		
008841	Carlos Rosa Monteiro	220:00	Servente	06/03/2023	0	1
Eventos	I	Qtde	Provento	Desconto	Bases	Total
0001 Salário		4	243,18		B010 - Base INSS Salário (S/Limite)	243,18
0320 Férias Proporcionais 06/03/23 - 05/03/24		1	152,03		B040 - Base INSS 13o Salário (S/Limite)	152,03
0325 1/3 s/ Férias Proporcionais			50,68		B102 - Dependentes IRRF 13º	189,59
0350 13o. Proporcional		1	152,03		B103 - Dependentes IRRF Sal(Ant)	189,59
1640 Vale Alimentação	I		26,67		B110 - Base IRRF Salário	243,18
5010 INSS				18,23	B120 - Dedução IRRF Salário	18,23
5030 INSS s/ 13o Salário				11,40	B150 - Base IRRF Salário(Ant)	915,69
5340 Adiantamento de Rescisão				594,96	B160 - Dedução IRRF Salário(Ant)	117,59
					B180 - INSS para Dedução de IRRF Salário	18,23
					B195 - INSS para Dedução de IRRF 13o Salário	11,40
					B310 - Base IRRF 13o.	152,03
					B320 - Dedução IRRF 13o.	11,40
					B400 - Base FGTS Salário	243,18
					B410 - FGTS Salário 8%	19,45
					B500 - Base FGTS 13o Salário	152,03
					B510 - FGTS 13o. Salário 8%	12,16
					B942 - Média - Férias Proporcionais	0,43
					B950 - Média - 13o.Salário	0,43
Totais			624,59	624,59	- Desligado em 04/04/2023 (Morte)	
Líquido				0,00		

Folha de Pagamento 04/2023

05/05/2023 16:46

Numero	Nome	Jorn.	Cargo	Admissão	SF	IR
3 Dimensional Engenharia Ltda						
00.229 - INEA-ECO						
008137	Daniel Costa	220:00	Auxiliar de Mecânico	01/10/2021	0	0
Eventos	I	Qtde	Provento	Desconto	Bases	Total
0001 Salário		30	1.823,80		B010 - Base INSS Salário (S/Limite)	2.022,77
0190 DSR s/ Salário Variável		5,36	46,43		B110 - Base IRRF Salário	1.293,25
1010 Hora Extra 50%	P	2:00	24,87		B120 - Dedução IRRF Salário	162,51
1020 Hora Extra 70%	P	6:00	84,56		B180 - INSS para Dedução de IRRF Salário	162,51
1040 Hora Extra 100%	P	2:36	43,11		B400 - Base FGTS Salário	2.022,77
5010 INSS				162,51	B410 - FGTS Salário 8%	161,82
5310 Adiantamento Salarial				729,52	B900 - Remuneração Total Mês	1.823,80
5700 Vale Transporte				18,24	B903 - Salário Mês	1.823,80
Totais			2.022,77	910,27		
Líquido				1.112,50		
008834	David Gonçalves de Melo	220:00	Motorista de Caminhão I	24/02/2023	0	0
Eventos	I	Qtde	Provento	Desconto	Bases	Total
0001 Salário		30	2.010,11		B010 - Base INSS Salário (S/Limite)	2.678,03
0190 DSR s/ Salário Variável		17,03	155,85		B110 - Base IRRF Salário	1.873,99
1010 Hora Extra 50%	P	37:21	512,07		B120 - Dedução IRRF Salário	224,68
5010 INSS				224,68	B180 - INSS para Dedução de IRRF Salário	224,68
5120 IRRF s/ Adiantamento				40,06	B400 - Base FGTS Salário	2.678,03
5310 Adiantamento Salarial				763,98	B410 - FGTS Salário 8%	214,24
5700 Vale Transporte				20,10	B900 - Remuneração Total Mês	2.010,11
					B903 - Salário Mês	2.010,11
Totais			2.678,03	1.048,82		
Líquido				1.629,21		
008879	Elizeu Alves da Silva	220:00	Servente	27/03/2023	0	0
Eventos	I	Qtde	Provento	Desconto	Bases	Total
0001 Salário		30	1.823,80		B010 - Base INSS Salário (S/Limite)	2.240,83
0190 DSR s/ Salário Variável		11,44	97,31		B110 - Base IRRF Salário	1.511,31
1010 Hora Extra 50%	P	2:00	24,87		B120 - Dedução IRRF Salário	182,14
1020 Hora Extra 70%	P	12:00	169,12		B180 - INSS para Dedução de IRRF Salário	182,14
1040 Hora Extra 100%	P	7:35	125,73		B400 - Base FGTS Salário	2.240,83
5010 INSS				182,14	B410 - FGTS Salário 8%	179,27
5310 Adiantamento Salarial				729,52	B900 - Remuneração Total Mês	1.823,80
					B903 - Salário Mês	1.823,80
Totais			2.240,83	911,66		
Líquido				1.329,17		
008835	Francisco Max da Silva	220:00	Profissional Líder	28/02/2023	0	1
Eventos	I	Qtde	Provento	Desconto	Bases	Total
0001 Salário		30	2.985,40		B010 - Base INSS Salário (S/Limite)	3.792,96
0190 DSR s/ Salário Variável		13,53	188,43		B100 - Dependentes IRRF Sal	189,59
1010 Hora Extra 50%	P	5:17	107,54		B110 - Base IRRF Salário	2.598,80
1020 Hora Extra 70%	P	12:00	276,83		B120 - Dedução IRRF Salário	358,48
1040 Hora Extra 100%	P	8:39	234,76		B180 - INSS para Dedução de IRRF Salário	358,48
5010 INSS				358,48	B400 - Base FGTS Salário	3.792,96
5120 IRRF s/ Adiantamento				96,65	B410 - FGTS Salário 8%	303,44
5310 Adiantamento Salarial				1.097,51	B900 - Remuneração Total Mês	2.985,40
5700 Vale Transporte				29,85	B903 - Salário Mês	2.985,40
Totais			3.792,96	1.582,49		
Líquido				2.210,47		

Folha de Pagamento 04/2023

05/05/2023 16:46

Numero	Nome	Jorn.	Cargo	Admissão	SF	IR
3 Dimensional Engenharia Ltda						
00.229 - INEA-ECO						
008837	Hilton Silva Filho	220:00	Servente	28/02/2023	0	0
Eventos	I	Qtde	Provento	Desconto	Bases	Total
0001 Salário		30	1.823,80		B010 - Base INSS Salário (S/Limite)	2.152,16
0190 DSR s/ Salário Variável		9,15	76,62		B110 - Base IRRF Salário	1.422,64
1020 Hora Extra 70%	P	12:00	169,12		B120 - Dedução IRRF Salário	174,16
1040 Hora Extra 100%	P	4:59	82,62		B180 - INSS para Dedução de IRRF Salário	174,16
5010 INSS				174,16	B400 - Base FGTS Salário	2.152,16
5120 IRRF s/ Adiantamento				23,31	B410 - FGTS Salário 8%	172,17
5310 Adiantamento Salarial				706,21	B900 - Remuneração Total Mês	1.823,80
5700 Vale Transporte				18,24	B903 - Salário Mês	1.823,80
Totais			2.152,16	921,92		
Líquido				1.230,24		
008844	Izaque dos Santos Monte	220:00	Servente	06/03/2023	0	0
Eventos	I	Qtde	Provento	Desconto	Bases	Total
0001 Salário		30	1.823,88		B010 - Base INSS Salário (S/Limite)	2.244,88
0190 DSR s/ Salário Variável		11,51	98,23		B110 - Base IRRF Salário	1.515,33
1010 Hora Extra 50%	P	3:00	37,31		B120 - Dedução IRRF Salário	182,50
1020 Hora Extra 70%	P	12:00	169,12		B180 - INSS para Dedução de IRRF Salário	182,50
1040 Hora Extra 100%	P	7:01	116,34		B400 - Base FGTS Salário	2.244,88
5010 INSS				182,50	B410 - FGTS Salário 8%	179,59
5310 Adiantamento Salarial				729,55	B900 - Remuneração Total Mês	1.823,88
5700 Vale Transporte				18,24	B903 - Salário Mês	1.823,88
Totais			2.244,88	930,29		
Líquido				1.314,59		
008842	Janiel Edilson da Silva	220:00	Servente	06/03/2023	1	0
Eventos	I	Qtde	Provento	Desconto	Bases	Total
0001 Salário		30	1.823,88		B010 - Base INSS Salário (S/Limite)	2.418,60
0190 DSR s/ Salário Variável		16,44	138,77		B110 - Base IRRF Salário	1.689,05
1010 Hora Extra 50%	P	3:00	37,31		B120 - Dedução IRRF Salário	198,14
1020 Hora Extra 70%	P	18:00	253,67		B180 - INSS para Dedução de IRRF Salário	198,14
1040 Hora Extra 100%	P	9:57	164,97		B400 - Base FGTS Salário	2.418,60
5010 INSS				198,14	B410 - FGTS Salário 8%	193,49
5310 Adiantamento Salarial				729,55	B900 - Remuneração Total Mês	1.823,88
					B903 - Salário Mês	1.823,88
					B920 - Base Salário Família	2.418,60
Totais			2.418,60	927,69		
Líquido				1.490,91		
008327	Luiz Roberto Ferreira da Silva	100:00	Jovem Aprendiz Trabalhador de Manutenção de	15/02/2022	0	0
Eventos	I	Qtde	Provento	Desconto	Bases	Total
0001 Salário		30	672,90		B010 - Base INSS Salário (S/Limite)	601,12
5010 INSS				45,08	B110 - Base IRRF Salário	331,96
5310 Adiantamento Salarial				269,16	B120 - Dedução IRRF Salário	45,08
5624 Faltas (H)	P	4:00		26,92	B180 - INSS para Dedução de IRRF Salário	45,08
5625 DSR s/ Faltas	P	2		44,86	B400 - Base FGTS Salário	601,12
5700 Vale Transporte				6,73	B410 - FGTS Salário 2%	12,02
					B900 - Remuneração Total Mês	672,90
					B903 - Salário Mês	672,90
Totais			672,90	392,75		
Líquido				280,15		

Folha de Pagamento 04/2023

05/05/2023 16:46

Numero	Nome	Jorn.	Cargo	Admissão	SF	IR
3 Dimensional Engenharia Ltda						
00.229 - INEA-ECO						
008836	Mauricio de Oliveira Amaral	220:00	Servente	28/02/2023	1	2
Eventos	I	Qtde	Provento	Desconto	Bases	Total
0001 Salário		30	1.823,80		B010 - Base INSS Salário (S/Limite)	2.225,41
0190 DSR s/ Salário Variável		11,18	93,71		B100 - Dependentes IRRF Sal	379,18
1010 Hora Extra 50%	P	1:51	23,00		B110 - Base IRRF Salário	1.495,89
1020 Hora Extra 70%	P	12:00	169,12		B120 - Dedução IRRF Salário	180,75
1040 Hora Extra 100%	P	6:59	115,78		B180 - INSS para Dedução de IRRF Salário	180,75
5010 INSS				180,75	B400 - Base FGTS Salário	2.225,41
5310 Adiantamento Salarial				729,52	B410 - FGTS Salário 8%	178,03
5700 Vale Transporte				18,24	B900 - Remuneração Total Mês	1.823,80
					B903 - Salário Mês	1.823,80
					B920 - Base Salário Família	2.225,41
Totais			2.225,41	928,51		
Líquido				1.296,90		
E00095	Mellissa Boaretto Fenerich Guaraná	150:00	Estagário	27/09/2021	0	0
Eventos	I	Qtde	Provento	Desconto	Bases	Total
0080 Bolsa Auxílio		30	1.320,00		B110 - Base IRRF Salário	792,00
5310 Adiantamento Salarial				528,00	B900 - Remuneração Total Mês	1.320,00
					B903 - Salário Mês	1.320,00
Totais			1.320,00	528,00		
Líquido				792,00		
008894	Nivaldo Oliveira da Silva	220:00	Servente	12/04/2023	0	1
Eventos	I	Qtde	Provento	Desconto	Bases	Total
0001 Salário		19	1.155,07		B010 - Base INSS Salário (S/Limite)	1.368,93
0190 DSR s/ Salário Variável		5,26	45,02		B100 - Dependentes IRRF Sal	189,59
1010 Hora Extra 50%	P	2:00	24,87		B110 - Base IRRF Salário	1.368,93
1020 Hora Extra 70%	P	6:00	84,56		B120 - Dedução IRRF Salário	103,67
1040 Hora Extra 100%	P	3:35	59,41		B180 - INSS para Dedução de IRRF Salário	103,67
5010 INSS				103,67	B400 - Base FGTS Salário	1.368,93
					B410 - FGTS Salário 8%	109,51
					B900 - Remuneração Total Mês	1.823,80
					B903 - Salário Mês	1.823,80
Totais			1.368,93	103,67	- Admitido em 12/04/2023	
Líquido				1.265,26		
008145	Ricardo Lagaris da Silveira	220:00	Mecânico I	06/10/2021	1	2
Eventos	I	Qtde	Provento	Desconto	Bases	Total
0001 Salário		30	3.629,20		B010 - Base INSS Salário (S/Limite)	4.067,17
0190 DSR s/ Salário Variável		6,12	102,19		B100 - Dependentes IRRF Sal	379,18
1010 Hora Extra 50%	P	2:18	56,93		B110 - Base IRRF Salário	2.615,49
1020 Hora Extra 70%	P	6:00	168,30		B120 - Dedução IRRF Salário	395,58
1040 Hora Extra 100%	P	3:21	110,55		B180 - INSS para Dedução de IRRF Salário	395,58
5010 INSS				395,58	B400 - Base FGTS Salário	4.067,17
5120 IRRF s/ Adiantamento				164,62	B410 - FGTS Salário 8%	325,37
5310 Adiantamento Salarial				1.287,06	B900 - Remuneração Total Mês	3.629,20
					B903 - Salário Mês	3.629,20
					B920 - Base Salário Família	4.067,17
Totais			4.067,17	1.847,26		
Líquido				2.219,91		
008843	Vinicius dos Santos Campos	220:00	Servente	06/03/2023	0	0
Eventos	I	Qtde	Provento	Desconto	Bases	Total
0001 Salário		30	1.823,88		B010 - Base INSS Salário (S/Limite)	2.539,61
0190 DSR s/ Salário Variável		20,09	167,00		B110 - Base IRRF Salário	1.810,06
1010 Hora Extra 50%	P	7:17	90,57		B120 - Dedução IRRF Salário	209,03
1020 Hora Extra 70%	P	18:00	253,67		B180 - INSS para Dedução de IRRF Salário	209,03
1040 Hora Extra 100%	P	12:20	204,49		B400 - Base FGTS Salário	2.539,61
5010 INSS				209,03	B410 - FGTS Salário 8%	203,17
5120 IRRF s/ Adiantamento				10,19	B900 - Remuneração Total Mês	1.823,88
5310 Adiantamento Salarial				719,36	B903 - Salário Mês	1.823,88

Folha de Pagamento 04/2023

05/05/2023 16:46

Numero	Nome	Jorn.	Cargo	Admissão	SF	IR
3 Dimensional Engenharia Ltda						
00.229 - INEA-ECO						
5700 Vale Transporte			18,24			
Totais		2.539,61	956,82			
Líquido			1.582,79			
008864	Wilson Francisco Costa	220:00	Profissional Líder	16/03/2023	1	2
Eventos	I	Qtde	Provento	Desconto	Bases	Total
0001 Salário		30	2.985,40		B010 - Base INSS Salário (S/Limite)	3.960,09
0190 DSR s/ Salário Variável		16,46	227,43		B100 - Dependentes IRRF Sal	379,18
1010 Hora Extra 50%	P	3:00	61,07		B110 - Base IRRF Salário	2.765,93
1020 Hora Extra 70%	P	18:00	415,24		B120 - Dedução IRRF Salário	380,59
1040 Hora Extra 100%	P	9:59	270,95		B180 - INSS para Dedução de IRRF Salário	380,59
5010 INSS				380,59	B400 - Base FGTS Salário	3.960,09
5120 IRRF s/ Adiantamento				110,50	B410 - FGTS Salário 8%	316,81
5310 Adiantamento Salarial				1.083,66	B900 - Remuneração Total Mês	2.985,40
					B903 - Salário Mês	2.985,40
					B920 - Base Salário Família	3.960,09
Totais			3.960,09	1.574,75		
Líquido				2.385,34		

EM



Anotação de Responsabilidade Técnica - ART
Lei nº 6.496, de 7 de dezembro de 1977

CREA-RJ

Conselho Regional de Engenharia e Agronomia do Rio de Janeiro

ART de Obra ou Serviço
2020230097935

INICIAL

1. Responsável Técnico

VINICIUS AUGUSTO PEREIRA BENEVIDES

Título profissional:
ENGENHEIRO CIVIL

RNP: **2000344038**

Registro: **2005101598**

Empresa contratada:
DIMENSIONAL ENGENHARIA LTDA

Registro: **1994210389**

2. Dados do contrato

Contratante: **INSTITUTO ESTADUAL DO AMBIENTE - INEA**

CPF/CNPJ: **10598957000135**

AVENIDA VENEZUELA

Complemento: **-**

Bairro: **SAUDE**

Nº: **110**

Cidade: **RIO DE JANEIRO**

UF: **RJ**

CEP: **20081312**

Contrato: **06/2023**

Celebrado em: **06/03/2023**

Tipo de Contratante: **PESSOA JURIDICA DE DIREITO PUBLICO**

Valor do Contrato: **R\$ 12.798.999,00**

3. Dados da Obra/Serviço

DIVERSOS DIVERSOS LOGRADOUROS

Complemento: **-**

Bairro: **DIVERSOS**

Nº: **SN**

Cidade: **RIO DE JANEIRO**

UF: **RJ**

CEP: **20000000**

Data de Início: **15/03/2023** Previsão de término: **15/03/2024**

Finalidade: **OUTRO**

Proprietário: **INSTITUTO ESTADUAL DO AMBIENTE - INEA**

CPF/CNPJ: **10598957000135**

4. Atividade técnica

17 DIRECAO DE OBRA
29 EXECUCAO DE OBRA
38 LIMPEZA
73 OUTROS
24 CANAL
175 OUTROS

Quantidade	Unidade	Pavimento
8.148,91	t	-

Após a conclusão das atividades técnicas o profissional deverá proceder a baixa desta ART

5. Observações

SERVIÇOS DE RECUPERAÇÃO, OPERAÇÃO E MANUTENÇÃO DAS ECOBARREIRAS PARA REMOÇÃO DE LIXO FLUTUANTE E PLANTAS MACROFITAS EM DIVERSOS CURSOS D'ÁGUA CONTRIBUÍNTES DA BAÍA DE GUANABARA

6. Declarações

Acessibilidade: Declara a aplicabilidade das regras de acessibilidade previstas nas normas técnicas da ABNT, na legislação específica e no Decreto nº 5.296, de 2 de dezembro de 2004, as atividades profissionais acima relacionadas.

7. Entidade de classe

CLUBE - CLUBE DE ENGENHARIA

8. Assinaturas

Declaro serem verdadeiras as informações acima

_____, de _____ de _____

VINICIUS AUGUSTO PEREIRA BENEVIDES - 09845217710

INSTITUTO ESTADUAL DO AMBIENTE - INEA - 10598957000135

9. Informações

- A ART é válida somente quando quitada, mediante apresentação do comprovante do pagamento ou conferência no site do Crea-RJ: www.crea-rj.org.br/servicos/autenticidade
- A autenticidade deste documento pode ser verificada no site www.crea-rj.org.br/servicos/autenticidade.

- A guarda da via assinada da ART será de responsabilidade do profissional e do contratante com o objetivo de documentar o vínculo contratual.

www.crea-rj.org.br
Tel: (21) 2179-2007

atendimento@crea-rj.org.br
Rua Buenos Aires, 40 - Rio de Janeiro - RJ



Valor ART: **R\$254,59**

Registrada em **08/05/2023**

Valor Pago **R\$254,59**

Nosso Número: **28078570001769529**

DS

EM

FM



Confirmação de Agendamento
Boleto de Cobrança
Data: 05/05/2023

Nome do Banco Destinatário: *BANCO DO BRASIL S.A.*
Número de Identificação: *00190.00009 02807.857004 01769.529171 5 93430000025459*
Razão Social Beneficiário: *CONSELHO REGIONAL DE ENGENHARIA E AGRONO*
Nome Beneficiário: *CONSELHO REGIONAL DE ENGENHARIA E AGRONO*
CPF/CNPJ Beneficiário: *034.260.596/0001-80*
Razão Social Beneficiário Final:
CNPJ/CPF Beneficiário Final:
Instituição Receptora: *237*
Nome Pagador: *DIMENSIONAL ENGENHARIA LTDA*
CPF/CNPJ Pagador: *000.299.904/0001-60*
Data de Vencimento: *07/05/2023*
Valor: *254,59*
Desconto: *0,00*
Abatimento: *0,00*
Bonificação: *0,00*
Data do Pagamento: *08/05/2023*
Descrição do Pagamento: *ART Vinicius*
Debitado da: *Conta-Corrente*

Multa:	<i>0,00</i>
Juros:	<i>0,00</i>
Valor do Pagamento:	<i>254,59</i>
Hora:	<i>16:53:02</i>

Boleto sujeito a alteração do Beneficiário até a data do débito.
A transação acima foi realizada através do(a) BRADESCO CELULAR,
dentro das condições especificadas.
O valor referente ao pagamento será debitado da conta do(a) cliente
ANTONIO GUILHERME GUSMAO ROCHA, CPF *002.301.984-06*,
Agência *468* - Conta *370128*, na data escolhida, ou no próximo dia útil,
mediante consulta de saldo, sob o número de protocolo *0000164*.

Banco Bradesco S.A.
<http://www.bradesco.com.br>



Anotação de Responsabilidade Técnica - ART
Lei nº 6.496, de 7 de dezembro de 1977

CREA-RJ

Conselho Regional de Engenharia e Agronomia do Rio de Janeiro

ART de Obra ou Serviço
2020230098956

INICIAL
EQUIPE à 2020230097935

1. Responsável Técnico

ANDRE LUIS RANGEL DA ROSA

Título profissional:
ENGENHEIRO CIVIL

RNP: **2004638257**

Registro: **2002104858**

Empresa contratada:
DIMENSIONAL ENGENHARIA LTDA

Registro: **1994210389**

2. Dados do contrato

Contratante: **INSTITUTO ESTADUAL DO AMBIENTE - INEA**

CPF/CNPJ: **10598957000135**

AVENIDA VENEZUELA

Complemento: **-**

Bairro: **SAUDE**

Nº: **110**

Cidade: **RIO DE JANEIRO**

UF: **RJ**

CEP: **20081312**

Contrato: **06/2023**

Celebrado em: **06/03/2023**

Tipo de Contratante: **PESSOA JURIDICA DE DIREITO PUBLICO**

Valor do Contrato: **R\$ 12.798.999,00**

3. Dados da Obra/Serviço

DIVERSOS DIVERSOS LOGRADOUROS

Complemento: **-**

Bairro: **DIVERSOS**

Nº: **SN**

Cidade: **RIO DE JANEIRO**

UF: **RJ**

CEP: **20000000**

Data de Início: **15/03/2023**

Previsão de término: **15/03/2024**

Finalidade: **OUTRO**

Proprietário: **INSTITUTO ESTADUAL DO AMBIENTE - INEA**

CPF/CNPJ: **10598957000135**

4. Atividade técnica

17 DIRECAO DE OBRA
29 EXECUCAO DE OBRA
38 LIMPEZA
73 OUTROS
24 CANAL
175 OUTROS

Quantidade

8.148,91

Unidade

t

Pavimento

-

Após a conclusão das atividades técnicas o profissional deverá proceder a baixa desta ART

5. Observações

SERVIÇOS DE RECUPERAÇÃO, OPERAÇÃO E MANUTENÇÃO DAS ECOBARREIRAS PARA REMOÇÃO DE LIXO FLUTUANTE E PLANTAS MACROFITAS EM DIVERSOS CURSOS D'ÁGUA CONTRIBUÍNTES DA BAÍA DE GUANABARA

6. Declarações

Acessibilidade: Declara a aplicabilidade das regras de acessibilidade previstas nas normas técnicas da ABNT, na legislação específica e no Decreto nº 5.296, de 2 de dezembro de 2004, as atividades profissionais acima relacionadas.

7. Entidade de classe

CLUBE - CLUBE DE ENGENHARIA

8. Assinaturas

Declaro serem verdadeiras as informações acima

Assinado por: _____ de _____ de _____

ANDRE LUIS RANGEL DA ROSA

ANDRE LUIS RANGEL DA ROSA - 07631374724

INSTITUTO ESTADUAL DO AMBIENTE - INEA - 10598957000135

9. Informações

■ A ART é válida somente quando quitada, mediante apresentação do comprovante do pagamento ou conferência no site do Crea-RJ: www.crea-rj.org.br/servicos/autenticidade

■ A autenticidade deste documento pode ser verificada no site www.crea-rj.org.br/servicos/autenticidade.

■ A guarda da via assinada da ART será de responsabilidade do profissional e do contratante com o objetivo de documentar o vínculo contratual.

www.crea-rj.org.br
Tel: (21) 2179-2007

atendimento@crea-rj.org.br
Rua Buenos Aires, 40 - Rio de Janeiro - RJ



Valor ART: **R\$96,62**

Registrada em **08/05/2023**

Valor Pago **R\$96,62**

Nosso Número: **28078570001770302**

DS

EM



Cedente CREA-RJ - CONS. REG. ENG. E AGRONOMIA - CNPJ: 34.260.596/0001-80				Vencimento	Valor do documento
Rua Buenos Aires 40 - Centro - Rio de Janeiro-RJ CEP: 20070-022				08/05/2023	R\$ 96,62
(-) desconto / abatimento	(-) outras deduções	(+) mora / multa	(+) outros acréscimos	(=) Valor cobrado	
Data do documento	Nº documento	Tipo doc.	Aceite	Data proces.	Nosso número
02/05/2023	28078570001770302	RC	N	02/05/2023	28078570001770302-0
Uso do Banco	Carteira	Moeda	Quantidade	x Valor	Agência/Código Cedente
	017/027	R\$			1769-8 / 260345-4
Nome do sacado				Registro	CPF/CNPJ
DIMENSIONAL ENGENHARIA LTDA				1994210389	00.299.904/0001-60
Endereço				UF	CEP
RUA SETE DE SETEMBRO 98 GR. 605				RJ	20050-002
Município					
RIO DE JANEIRO					

Instruções de responsabilidade do cedente

ART: 2020230098956

Dr. ANDRÉ

NÃO ACEITAR APOS O VENCIMENTO. Desconsiderar se quitado.

PAGUE COM PIX



OS SERVIÇOS SERÃO LIBERADOS APÓS A COMPENSAÇÃO BANCÁRIA.
CASO EFETUE O PAGAMENTO POR MEIO DE TRANSAÇÃO ELETRÔNICA (ONLINE, TELEFONE, APLICATIVOS), ACOMPANHE A EFETIVAÇÃO DO PAGAMENTO, FACE O LIMITE DE HORÁRIO DE COMPENSAÇÃO DO BOLETO.
* ATENÇÃO: COMO SE TRATA DE TRIBUTOS, A DATA DE VENCIMENTO EM FINS DE SEMANA OU FERIADOS DEVE SER ANTECIPADA.

Este recibo somente terá validade com a autenticação mecânica ou acompanhado do recibo de pagamento emitido pelo Banco Recebimento através do cheque nº do banco Esta quitação só terá validade após o pagamento do cheque pelo banco sacado.

Autenticação mecânica - Recibo do sacado



001-9 | 00190.00009 02807.857004 01770.302170 3 93440000009662

Local de pagamento				Vencimento
PAGÁVEL EM QUALQUER BANCO.				08/05/2023
Cedente				Agência / Código cedente
CREA-RJ - CONS. REG. ENGENHARIA E AGRONOMIA - CNPJ: 34.260.596/0001-80				1769-8 / 260345-4
Data do documento	Nº documento	Tipo doc.	Aceite	Data proces.
02/05/2023	28078570001770302	RC	N	02/05/2023
Uso do Banco	Carteira	Moeda	Quantidade	x Valor
	017/027	R\$		
Instruções de responsabilidade do cedente				(=) Valor documento
ART: 2020230098956				R\$ 96,62
				(-) Desconto / Abatimento
				(-) Outras deduções
				(+) Mora / Multa
				(+) Outros acréscimos
				(=) Valor cobrado
NÃO ACEITAR APOS O VENCIMENTO. Desconsiderar se quitado.				CPF/CNPJ: 00299904000160
Sacado				REGISTRO: 1994210389
DIMENSIONAL ENGENHARIA LTDA				
RUA SETE DE SETEMBRO 98 GR. 605 CENTRO				
20050-002 - RIO DE JANEIRO RJ				
Sacador / Avalista				

Autenticação mecânica - Ficha de compensação

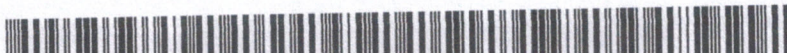

DS

EM

Recomendamos a impressão desse Comprovante.
Para tanto, utilize a opção de impressão de seu browser.



Bradesco

Comprovante de Pagamento

Boleto de Cobrança

Data: 09/05/2023

Nome do Banco Destinatário: BCO DO BRASIL S.A.
Número de Identificação: 00190.00009 02807.857004 01770.302170 3 93440000009662
Razão Social Beneficiário: CONSELHO REGIONAL DE ENGENHARIA E AGRONO
Nome Beneficiário: CONSELHO REGIONAL DE ENGENHARIA E AGRONO
CPF/CNPJ Beneficiário: 034.260.596/0001-80
Razão Social Beneficiário Final:
CNPJ/CPF Beneficiário Final:
Instituição Receptora: 237
Nome Pagador: DIMENSIONAL ENGENHARIA LTDA
CPF/CNPJ Pagador: 000.299.904/0001-60
Data de Vencimento: 08/05/2023
Valor: 96,62 **Multa:** 0,00
Desconto: 0,00 **Juros:** 0,00
Abatimento: 0,00 **Valor do Pagamento:** 96,62
Bonificação: 0,00
Data do Pagamento: 08/05/2023 **Hora:** 18:05:07
Descrição do Pagamento: ART ANDRE
Debitado da: Conta-Corrente

A transação acima foi realizada através do(a) **BRADESCO CELULAR**, dentro das condições especificadas.

O lançamento consta no extrato do(a) cliente **ANTONIO GUILHERME GUSMAO ROCHA**, CPF 002.301.984-06, Agência 468 - Conta 370128-0, da data de pagamento, sob o número de protocolo 0000166.

Banco Bradesco S.A.
<http://www.bradesco.com.br>

AUTENTICAÇÃO

YCD?Aym4 QlXcRkhS F5f4k3Z5 vdExJwbh kt#guF9i qUROKfG# nx#9E@4W q2sIBl5d
qXrFx*cf sp@?F5ng FryCx#zR nr7lDNkb pPv@bJFw 63C22MR7 bl*jXTkw 29t?6E7X
Tircqghk ?LYDwnBP XtHQjsS5 HBjy9Nik *TOun*ek owWSCAAf 98610203 01860070



Anotação de Responsabilidade Técnica - ART
Lei nº 6.496, de 7 de dezembro de 1977

CREA-RJ

Conselho Regional de Engenharia e Agronomia do Rio de Janeiro

ART de Obra ou Serviço
2020230099891

INICIAL
EQUIPE à 2020230097935

1. Responsável Técnico

GILBERTO AUGUSTO FERRO COSTA ASSUMPCAO

Título profissional:
ENGENHEIRO CIVIL
ENGENHEIRO DE SEGURANCA DO TRABALHO

RNP: **2001555601**

Registro: **1991101285**

Empresa contratada:
DIMENSIONAL ENGENHARIA LTDA

Registro: **1994210389**

2. Dados do contrato

Contratante: **INSTITUTO ESTADUAL DO AMBIENTE - INEA**
AVENIDA VENEZUELA

CPF/CNPJ: **10598957000135**

Complemento: -

Bairro: **SAUDE**

Nº: **110**

Cidade: **RIO DE JANEIRO**

UF: **RJ**

CEP: **20081312**

Contrato: **06/2023**

Celebrado em: **06/03/2023**

Tipo de Contratante: **PESSOA JURIDICA DE DIREITO PUBLICO**

Valor do Contrato: **R\$ 12.798.999,00**

3. Dados da Obra/Serviço

DIVERSOS DIVERSOS LOGRADOUROS

Complemento: -

Bairro: **DIVERSOS**

Nº: **SN**

Cidade: **RIO DE JANEIRO**

UF: **RJ**

CEP: **20000000**

Data de Início: **15/03/2023** Previsão de término: **15/03/2024**

Finalidade: **OUTRO**

Proprietário: **INSTITUTO ESTADUAL DO AMBIENTE - INEA**

CPF/CNPJ: **10598957000135**

4. Atividade técnica

31 EXECUCAO DE SERVICO TECNICO
73 OUTROS
82 PROG. PREV. RISCOS AMB.-PPRA
126 PROGRAMA DE GERENCIAMENTO DE RISCOS - PGR
50 EQUIPAMENTO DE SEGURANCA
175 OUTROS

Quantidade	Unidade	Pavimento
8.148,91	t	-

Após a conclusão das atividades técnicas o profissional deverá proceder a baixa desta ART

5. Observações

ATRIBUIÇÕES DE ENGENHARIA SEGURANÇA DO TRABALHO NOS SERVIÇOS DE RECUPERAÇÃO, OPERAÇÃO E MANUTENÇÃO DAS ECOBARREIRAS PARA REMOÇÃO DE LIXO FLUTUANTE E PLANTAS MACROFITAS EM DIVERSOS CURSOS D'ÁGUA CO NTRIBUINTES DA BAÍA DE GUANABARA

6. Declarações

Acessibilidade: Declara a aplicabilidade das regras de acessibilidade previstas nas normas técnicas da ABNT, na legislação específica e no Decreto nº 5.296, de 2 de dezembro de 2004, as atividades profissionais acima relacionadas.

7. Entidade de classe

CLUBE - CLUBE DE ENGENHARIA

8. Assinaturas

Declaro serem verdadeiras as informações acima

DocuSigned by: **Gilberto Assumpção**, de de de

GILBERTO AUGUSTO FERRO COSTA ASSUMPCAO - 00284961752

INSTITUTO ESTADUAL DO AMBIENTE - INEA - 10598957000135

9. Informações

- A ART é válida somente quando quitada, mediante apresentação do comprovante do pagamento ou conferência no site do Crea-RJ: www.crea-rj.org.br/servicos/autenticidade
- A autenticidade deste documento pode ser verificada no site www.crea-rj.org.br/servicos/autenticidade.

- A guarda da via assinada da ART será de responsabilidade do profissional e do contratante com o objetivo de documentar o vínculo contratual.

www.crea-rj.org.br
Tel: (21) 2179-2007

atendimento@crea-rj.org.br
Rua Buenos Aires, 40 - Rio de Janeiro - RJ



Valor ART: **R\$96,62**

Registrada em **12/05/2023**

Valor Pago **R\$96,62**

Nosso Número: **28078570001770293**

DS

EM



Cedente CREA-RJ - CONS. REG. ENG. E AGRONOMIA - CNPJ: 34.260.596/0001-80				Vencimento	Valor do documento
Rua Buenos Aires 40 - Centro - Rio de Janeiro-RJ CEP: 20070-022				12/05/2023	R\$ 96,62
(-) desconto / abatimento	(-) outras deduções	(+) mora / multa	(+) outros acréscimos	(-) Valor cobrado	
Data do documento	Nº documento	Tipo doc.	Aceite	Data proces.	Nosso número
02/05/2023	28078570001770293	RC	N	02/05/2023	28078570001770293-8
Uso do Banco	Carteira	Moeda	Quantidade	x Valor	Agência/Código Cedente
	017/027	R\$			1769-8 / 260345-4
Nome do sacado				Registro	CPF/CNPJ
DIMENSIONAL ENGENHARIA LTDA				1994210389	00.299.904/0001-60
Endereço				Município	
RUA SETE DE SETEMBRO 98 GR. 605				CENTRO	
UF				CEP	
RIO DE JANEIRO				RJ 20050-002	
Instruções de responsabilidade do cedente					
ART: 2020230099891					

M. GILBERTO

NÃO ACEITAR APOS O VENCIMENTO. Desconsiderar se quitado.

PAGUE COM PIX



OS SERVIÇOS SERÃO LIBERADOS APÓS A COMPENSAÇÃO BANCÁRIA.

CASO EFETUE O PAGAMENTO POR MEIO DE TRANSAÇÃO ELETRÔNICA (ONLINE, TELEFONE, APLICATIVOS), ACOMPANHE A EFETIVAÇÃO DO PAGAMENTO, FACE O LIMITE DE HORÁRIO DE COMPENSAÇÃO DO BOLETO.

* ATENÇÃO: COMO SE TRATA DE TRIBUTOS, A DATA DE VENCIMENTO EM FINS DE SEMANA OU FERIADOS DEVE SER ANTECIPADA.

Este recibo somente terá validade com a autenticação mecânica ou acompanhado do recibo de pagamento emitido pelo Banco
Recebimento através do cheque nº _____ do banco
Esta quitação só terá validade após o pagamento do cheque pelo banco sacado.

Autenticação mecânica - Recibo do sacado



001-9 | 00190.00009 02807.857004 01770.293171 6 93480000009662

Local de pagamento				Vencimento
PAGÁVEL EM QUALQUER BANCO.				12/05/2023
Cedente				Agência / Código cedente
CREA-RJ - CONS. REG. ENGENHARIA E AGRONOMIA - CNPJ: 34.260.596/0001-80				1769-8 / 260345-4
Data do documento	Nº documento	Tipo doc.	Aceite	Data proces.
02/05/2023	28078570001770293	RC	N	02/05/2023
Uso do Banco	Carteira	Moeda	Quantidade	x Valor
	017/027	R\$		
Instruções de responsabilidade do cedente				(=) Valor documento
ART: 2020230099891				R\$ 96,62
				(27) (-) Desconto / Abatimento
				(35) (-) Outras deduções
				(19) (+) Mora / Multa
				(+) Outros acréscimos
				(=) Valor cobrado
NÃO ACEITAR APOS O VENCIMENTO. Desconsiderar se quitado.				
Sacado	DIMENSIONAL ENGENHARIA LTDA			CPF/CNPJ: 00299904000160
	RUA SETE DE SETEMBRO 98 GR. 605 CENTRO			
	20050-002 - RIO DE JANEIRO RJ			REGISTRO: 1994210389
Sacador / Avalista				

Autenticação mecânica - Ficha de compensação

DS

EM



Confirmação de Agendamento
Boleto de Cobrança
Data: 08/05/2023

Nome do Banco Destinatário: *BANCO DO BRASIL S.A.*
Número de Identificação: *00190.00009 02807.857004 01770.293171 6 93480000009662*
Razão Social Beneficiário: *CONSELHO REGIONAL DE ENGENHARIA E AGRONO*
Nome Beneficiário: *CONSELHO REGIONAL DE ENGENHARIA E AGRONO*
CPF/CNPJ Beneficiário: *034.260.596/0001-80*
Razão Social Beneficiário Final:
CNPJ/CPF Beneficiário Final:
Instituição Recebedora: *237*
Nome Pagador: *DIMENSIONAL ENGENHARIA LTDA*
CPF/CNPJ Pagador: *000.299.904/0001-60*
Data de Vencimento: *12/05/2023*
Valor: *96,62* **Multa:** *0,00*
Desconto: *0,00* **Juros:** *0,00*
Abatimento: *0,00* **Valor do Pagamento:** *96,62*
Bonificação: *0,00*
Data do Pagamento: *12/05/2023* **Hora:** *18:07:21*
Descrição do Pagamento: *ART Gilberto*
Debitado da: *Conta-Corrente*

Boleto sujeito a alteração do Beneficiário até a data do débito.
A transação acima foi realizada através do(a) BRADESCO CELULAR,
dentro das condições especificadas.
O valor referente ao pagamento será debitado da conta do(a) cliente
ANTONIO GUILHERME GUSMAO ROCHA , CPF 002.301.984-06 ,
Agência 468 - Conta 370128 , na data escolhida, ou no próximo dia útil,
mediante consulta de saldo, sob o número de protocolo 0000168.

Banco Bradesco S.A.
<http://www.bradesco.com.br>



Anotação de Responsabilidade Técnica - ART
Lei nº 6.496, de 7 de dezembro de 1977

CREA-RJ

Conselho Regional de Engenharia e Agronomia do Rio de Janeiro

ART de Obra ou Serviço
2020230098962

INICIAL
EQUIPE à 2020230097935

1. Responsável Técnico

ANTONIO GUILHERME GUSMÃO ROCHA

Título profissional:
ENGENHEIRO CIVIL

RNP: **1801221928**

Registro: **2008146254**

Empresa contratada:
DIMENSIONAL ENGENHARIA LTDA

Registro: **1994210389**

2. Dados do contrato

Contratante: **INSTITUTO ESTADUAL DO AMBIENTE - INEA**

CPF/CNPJ: **10598957000135**

AVENIDA VENEZUELA

Complemento: **-**

Bairro: **SAUDE**

Nº: **110**

Cidade: **RIO DE JANEIRO**

UF: **RJ**

CEP: **20081312**

Contrato: **06/2023**

Celebrado em: **06/03/2023**

Tipo de Contratante: **PESSOA JURIDICA DE DIREITO PUBLICO**

Valor do Contrato: **R\$ 12.798.999,00**

3. Dados da Obra/Serviço

DIVERSOS DIVERSOS LOGRADOUROS

Complemento: **-**

Bairro: **DIVERSOS**

Nº: **SN**

Cidade: **RIO DE JANEIRO**

UF: **RJ**

CEP: **20000000**

Data de Início: **15/03/2023**

Previsão de término: **15/03/2024**

Finalidade: **OUTRO**

Proprietário: **INSTITUTO ESTADUAL DO AMBIENTE - INEA**

CPF/CNPJ: **10598957000135**

4. Atividade técnica

29 EXECUCAO DE OBRA

38 LIMPEZA

73 OUTROS

24 CANAL

175 OUTROS

Quantidade

8.148,91

Unidade

t

Pavimento

-

Após a conclusão das atividades técnicas o profissional deverá proceder a baixa desta ART

5. Observações

SERVIÇOS DE RECUPERAÇÃO, OPERAÇÃO E MANUTENÇÃO DAS ECOBARREIRAS PARA REMOÇÃO DE LIXO FLUTUANTE E PLANTAS MACROFITAS EM DIVERSOS CURSOS D'ÁGUA CONTRIBUÍNTES DA BAÍA DE GUANABARA

6. Declarações

Acessibilidade: Declara a aplicabilidade das regras de acessibilidade previstas nas normas técnicas da ABNT, na legislação específica e no Decreto nº 5.296, de 2 de dezembro de 2004, as atividades profissionais acima relacionadas.

7. Entidade de classe

CLUBE - CLUBE DE ENGENHARIA

8. Assinaturas

Declaro serem verdadeiras as informações acima

_____, de _____ de _____



ANTONIO GUILHERME GUSMÃO ROCHA - 00230198406

INSTITUTO ESTADUAL DO AMBIENTE - INEA - 10598957000135

9. Informações

■ A ART é válida somente quando quitada, mediante apresentação do comprovante do pagamento ou conferência no site do Crea-RJ: www.crea-rj.org.br/servicos/autenticidade

■ A autenticidade deste documento pode ser verificada no site www.crea-rj.org.br/servicos/autenticidade.

■ A guarda da via assinada da ART será de responsabilidade do profissional e do contratante com o objetivo de documentar o vínculo contratual.

www.crea-rj.org.br
Tel: (21) 2179-2007

atendimento@crea-rj.org.br
Rua Buenos Aires, 40 - Rio de Janeiro - RJ



Valor ART: **R\$96,62**

Registrada em **08/05/2023**

Valor Pago **R\$96,62**

Nosso Número: **28078570001770310**

DS

EM



Cedente CREA-RJ - CONS. REG. ENG. E AGRONOMIA - CNPJ: 34.260.596/0001-80				Vencimento	Valor do documento
Rua Buenos Aires 40 - Centro - Rio de Janeiro-RJ CEP: 20070-022				08/05/2023	R\$ 96,62
(-) desconto / abatimento	(-) outras deduções	(+) mora / multa	(+) outros acréscimos	(=) Valor cobrado	
Data do documento	Nº documento	Tipo doc.	Aceite	Data proces.	Nosso número
02/05/2023	28078570001770310	RC	N	02/05/2023	28078570001770310-1
Uso do Banco	Carteira	Moeda	Quantidade	x Valor	Agência/Código Cedente
	017/027	R\$			1769-8 / 260345-4
Nome do sacado				Registro	CPF/CNPJ
DIMENSIONAL ENGENHARIA LTDA				1994210389	00.299.904/0001-60
Endereço				UF	CEP
RUA SETE DE SETEMBRO 98 GR. 605				RJ	20050-002
Município				CENTRO	
RIO DE JANEIRO					
Instruções de responsabilidade do cedente					
ART: 2020230098962					

M. GUILHERME

NÃO ACEITAR APOS O VENCIMENTO. Desconsiderar se quitado.

PAGUE COM PIX



OS SERVIÇOS SERÃO LIBERADOS APÓS A COMPENSAÇÃO BANCÁRIA.

CASO EFETUE O PAGAMENTO POR MEIO DE TRANSAÇÃO ELETRÔNICA (ONLINE, TELEFONE, APLICATIVOS), ACOMPANHE A EFETIVAÇÃO DO PAGAMENTO, FACE O LIMITE DE HORÁRIO DE COMPENSAÇÃO DO BOLETO.

* ATENÇÃO: COMO SE TRATA DE TRIBUTOS, A DATA DE VENCIMENTO EM FINS DE SEMANA OU FERIADOS DEVE SER ANTECIPADA.

Este recibo somente terá validade com a autenticação mecânica ou acompanhado do recibo de pagamento emitido pelo Banco
Recebimento através do cheque nº do banco
Esta quitação só terá validade após o pagamento do cheque pelo banco sacado.

Autenticação mecânica - Recibo do sacado



001-9

00190.00009 02807.857004 01770.310173 6 93440000009662

Local de pagamento				Vencimento
PAGÁVEL EM QUALQUER BANCO.				08/05/2023
Cedente				Agência / Código cedente
CREA-RJ - CONS. REG. ENGENHARIA E AGRONOMIA - CNPJ: 34.260.596/0001-80				1769-8 / 260345-4
Data do documento	Nº documento	Tipo doc.	Aceite	Data proces.
02/05/2023	28078570001770310	RC	N	02/05/2023
Uso do Banco	Carteira	Moeda	Quantidade	x Valor
	017/027	R\$		
Instruções de responsabilidade do cedente				(=) Valor documento
ART: 2020230098962				R\$ 96,62
				(27) (-) Desconto / Abatimento
				(35) (-) Outras deduções
				(19) (+) Mora / Multa
				(+) Outros acréscimos
				(=) Valor cobrado
NÃO ACEITAR APOS O VENCIMENTO. Desconsiderar se quitado.				
Sacado	DIMENSIONAL ENGENHARIA LTDA			CPF/CNPJ: 00299904000160
	RUA SETE DE SETEMBRO 98 GR. 605 CENTRO			
	20050-002 - RIO DE JANEIRO RJ			REGISTRO: 1994210389
Sacador / Avalista				

Autenticação mecânica - Ficha de compensação

DS

EM

Recomendamos a impressão desse Comprovante.
Para tanto, utilize a opção de impressão de seu browser.



Comprovante de Pagamento
Boleto de Cobrança
Data: 08/05/2023

Nome do Banco Destinatário: *BANCO DO BRASIL S.A.*
Número de Identificação: *00190.00009 02807.857004 01770.310173 6 93440000009662*
Razão Social Beneficiário: *CONSELHO REGIONAL DE ENGENHARIA E AGRONO*
Nome Beneficiário: *CONSELHO REGIONAL DE ENGENHARIA E AGRONO*
CPF/CNPJ Beneficiário: *034.260.596/0001-80*
Razão Social Beneficiário Final:
CNPJ/CPF Beneficiário Final:
Instituição Receptora: *237*
Nome Pagador: *DIMENSIONAL ENGENHARIA LTDA*
CPF/CNPJ Pagador: *000.299.904/0001-60*
Data de Vencimento: *08/05/2023*
Valor: *96,62*
Desconto: *0,00*
Abatimento: *0,00*
Bonificação: *0,00*
Data do Pagamento: *08/05/2023*
Descrição do Pagamento: *ART Guilherme*
Debitado da: *Conta-Corrente*

Multa: *0,00*
Juros: *0,00*
Valor do Pagamento: *96,62*
Hora: *18:05:45*

A transação acima foi realizada através do(a) **BRADESCO CELULAR**, dentro das condições especificadas.

O lançamento consta no extrato do(a) cliente **ANTONIO GUILHERME GUSMAO ROCHA**, CPF **002.301.984-06**, Agência **468** - Conta **370128**, da data de pagamento, sob o número de protocolo **0000167**.

Banco Bradesco S.A.
<http://www.bradesco.com.br>

AUTENTICAÇÃO

JA*Bo@Yt D2VFgZXU HWotRCFF GxKWOySc n*NRD?Mz 96007WsB 4*EXv*iQ kLGYH*KJ
ELPexHpK MfjktmTE HV56W2gp FCE5jIT# yKkPBxhE Ss9K4Cz1 YCLX?2ZH sNb*cSwQ
pUL@7mz6 JH9O5puy QzH7T3fh *S3@Htqm syLkUSjV yWQSDgAK 98710203 01860070



Anotação de Responsabilidade Técnica - ART
Lei nº 6.496, de 7 de dezembro de 1977

CREA-RJ

Conselho Regional de Engenharia e Agronomia do Rio de Janeiro

ART de Obra ou Serviço
2020230098943

INICIAL
EQUIPE à 2020230097935

1. Responsável Técnico

ANDRESSA AUGUSTO PEREIRA BENEVIDES

Título profissional:
ENGENHEIRA CIVIL

RNP: **2000293220**

Registro: **2006102290**

Empresa contratada:
DIMENSIONAL ENGENHARIA LTDA

Registro: **1994210389**

2. Dados do contrato

Contratante: **INSTITUTO ESTADUAL DO AMBIENTE - INEA**

CPF/CNPJ: **10598957000135**

AVENIDA VENEZUELA

Complemento: **-**

Bairro: **SAUDE**

Nº: **110**

Cidade: **RIO DE JANEIRO**

UF: **RJ**

CEP: **20081312**

Contrato: **06/2023**

Celebrado em: **06/03/2023**

Tipo de Contratante: **PESSOA JURIDICA DE DIREITO PUBLICO**

Valor do Contrato: **R\$ 12.798.999,00**

3. Dados da Obra/Serviço

DIVERSOS DIVERSOS LOGRADOUROS

Complemento: **-**

Bairro: **DIVERSOS**

Nº: **SN**

Cidade: **RIO DE JANEIRO**

UF: **RJ**

CEP: **20000000**

Data de Início: **15/03/2023**

Previsão de término: **15/03/2024**

Finalidade: **OUTRO**

Proprietário: **INSTITUTO ESTADUAL DO AMBIENTE - INEA**

CPF/CNPJ: **10598957000135**

4. Atividade técnica

29 EXECUCAO DE OBRA
47 PLANEJAMENTO
38 LIMPEZA
73 OUTROS
24 CANAL
175 OUTROS

Quantidade

8.148,91

Unidade

t

Pavimento

-

Após a conclusão das atividades técnicas o profissional deverá proceder a baixa desta ART

5. Observações

SERVIÇOS DE RECUPERAÇÃO, OPERAÇÃO E MANUTENÇÃO DAS ECOBARREIRAS PARA REMOÇÃO DE LIXO FLUTUANTE E PLANTAS MACROFITAS EM DIVERSOS CURSOS D'ÁGUA CONTRIBUÍNTES DA BAÍA DE GUANABARA

6. Declarações

Acessibilidade: Declara a aplicabilidade das regras de acessibilidade previstas nas normas técnicas da ABNT, na legislação específica e no Decreto nº 5.296, de 2 de dezembro de 2004, as atividades profissionais acima relacionadas.

7. Entidade de classe

CLUBE - CLUBE DE ENGENHARIA

8. Assinaturas

Declaro serem verdadeiras as informações acima

DocuSigned by:

de

de

09398957000135

ANDRESSA AUGUSTO PEREIRA BENEVIDES - 09390910751

INSTITUTO ESTADUAL DO AMBIENTE - INEA - 10598957000135

9. Informações

■ A ART é válida somente quando quitada, mediante apresentação do comprovante do pagamento ou conferência no site do Crea-RJ: www.crea-rj.org.br/servicos/autenticidade

■ A autenticidade deste documento pode ser verificada no site www.crea-rj.org.br/servicos/autenticidade.

■ A guarda da via assinada da ART será de responsabilidade do profissional e do contratante com o objetivo de documentar o vínculo contratual.

www.crea-rj.org.br
Tel: (21) 2179-2007

atendimento@crea-rj.org.br
Rua Buenos Aires, 40 - Rio de Janeiro - RJ



Valor ART: **R\$96,62**

Registrada em **08/05/2023**

Valor Pago **R\$96,62**

Nosso Número: **28078570001769573**

DS

EM



Cedente CREA-RJ - CONS. REG. ENG. E AGRONOMIA - CNPJ: 34.260.596/0001-80				Vencimento	Valor do documento
Rua Buenos Aires 40 - Centro - Rio de Janeiro-RJ CEP: 20070-022				08/05/2023	R\$ 96,62
(-) desconto / abatimento	(-) outras deduções	(+) mora / multa	(+) outros acréscimos	(=) Valor cobrado	
Data do documento	Nº documento	Tipo doc.	Aceite	Data proces.	Nosso número
28/04/2023	28078570001769573	RC	N	28/04/2023	28078570001769573-7
Uso do Banco	Carteira	Moeda	Quantidade	x Valor	Agência/Código Cedente
	017/027	R\$			1769-8 / 260345-4
Nome do sacado				Registro	CPF/CNPJ
DIMENSIONAL ENGENHARIA LTDA				1994210389	00.299.904/0001-60
Endereço				CENTRO	
RUA SETE DE SETEMBRO 98 GR. 605				CEP	
Município				UF	RJ
RIO DE JANEIRO				20050-002	
Instruções de responsabilidade do cedente					
ART: 2020230098943					

M^o ANDRESSA

NÃO ACEITAR APOS O VENCIMENTO. Desconsiderar se quitado.

PAGUE COM PIX



OS SERVIÇOS SERÃO LIBERADOS APÓS A COMPENSAÇÃO BANCÁRIA.
CASO EFETUE O PAGAMENTO POR MEIO DE TRANSAÇÃO ELETRÔNICA (ONLINE, TELEFONE, APLICATIVOS), ACOMPANHE A EFETIVAÇÃO DO PAGAMENTO, FACE O LIMITE DE HORÁRIO DE COMPENSAÇÃO DO BOLETO.
* ATENÇÃO: COMO SE TRATA DE TRIBUTOS, A DATA DE VENCIMENTO EM FINS DE SEMANA OU FERIADOS DEVE SER ANTECIPADA.

Este recibo somente terá validade com a autenticação mecânica ou acompanhado do recibo de pagamento emitido pelo Banco
Recebimento através do cheque nº _____ do banco
Esta quitação só terá validade após o pagamento do cheque pelo banco sacado.

Autenticação mecânica - Recibo do sacado

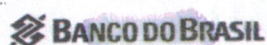

001-9 | 00190.00009 02807.857004 01769.573179 7 93440000009662

Local de pagamento				Vencimento
PAGÁVEL EM QUALQUER BANCO.				08/05/2023
Cedente				Agência / Código cedente
CREA-RJ - CONS. REG. ENGENHARIA E AGRONOMIA - CNPJ: 34.260.596/0001-80				1769-8 / 260345-4
Data do documento	Nº documento	Tipo doc.	Aceite	Data proces.
28/04/2023	28078570001769573	RC	N	28/04/2023
Uso do Banco	Carteira	Moeda	Quantidade	x Valor
	017/027	R\$		
Instruções de responsabilidade do cedente				(=) Valor documento
ART: 2020230098943				R\$ 96,62
				(-) Desconto / Abatimento
				(27) (-) Outras deduções
				(35) (+) Mora / Multa
				(19) (+) Outros acréscimos
				(=) Valor cobrado
NÃO ACEITAR APOS O VENCIMENTO. Desconsiderar se quitado.				
Sacado				CPF/CNPJ: 00299904000160
DIMENSIONAL ENGENHARIA LTDA				
RUA SETE DE SETEMBRO 98 GR. 605 CENTRO				
20050-002 - RIO DE JANEIRO RJ				REGISTRO: 1994210389
Sacador / Avalista				

Autenticação mecânica - Ficha de compensação



DS

EM

Recomendamos a impressão desse Comprovante.
Para tanto, utilize a opção de impressão de seu browser.



Comprovante de Pagamento
Boleto de Cobrança
Data: 08/05/2023

Nome do Banco Destinatário: *BANCO DO BRASIL S.A.*
Número de Identificação: *00190.00009 02807.857004 01769.573179 7 93440000009662*
Razão Social Beneficiário: *CONSELHO REGIONAL DE ENGENHARIA E AGRONO*
Nome Beneficiário: *CONSELHO REGIONAL DE ENGENHARIA E AGRONO*
CPF/CNPJ Beneficiário: *034.260.596/0001-80*
Razão Social Beneficiário Final:
CNPJ/CPF Beneficiário Final:
Instituição Receptora: *237*
Nome Pagador: *DIMENSIONAL ENGENHARIA LTDA*
CPF/CNPJ Pagador: *000.299.904/0001-60*
Data de Vencimento: *08/05/2023*
Valor: *96,62* Multa: *0,00*
Desconto: *0,00* Juros: *0,00*
Abatimento: *0,00* Valor do Pagamento: *96,62*
Bonificação: *0,00*
Data do Pagamento: *08/05/2023* Hora: *18:03:31*
Descrição do Pagamento: *ART Dra Andressa*
Debitado da: *Conta-Corrente*

A transação acima foi realizada através do(a) **BRADESCO CELULAR**,
dentro das condições especificadas.

O lançamento consta no extrato do(a) cliente **ANTONIO GUILHERME
GUSMAO ROCHA**, CPF **002.301.984-06**, Agência **468** - Conta **370128**, da
data de pagamento, sob o número de protocolo **0000165**.

Banco Bradesco S.A.
<http://www.bradesco.com.br>

AUTENTICAÇÃO

D#qqdlw *IU@LcCR B2i#@kXe 2GJuj9aw WDT9dC*j uO*LGkiN fBaqueRp aMivXW@9
vTu#cuTP TmReXeU6 dl#As5sJ zzgyi82a XLujaF8T 7V2J8Et# pkLQScrW @uwW25dR
flkTqxXc zQ2AZFF3 b6Xv7Ap* ?uOPJPBm MagmuOcJ TDwSJgYN 98510203 01860070

**CAU/BR**Conselho de Arquitetura
e Urbanismo do Brasil

Registro de Responsabilidade Técnica - RRT

RRT 13040467**Verificar Autenticidade**

1. RESPONSÁVEL TÉCNICO

Nome Civil/Social: CARLOS ALBERTO BRIZZI BENEVIDES

Título Profissional: Arquiteto(a) e Urbanista

CPF: 459.XXX.XXX-15

Nº do Registro: 0000A66370

1.1 Empresa Contratada

Razão Social: DIMENSIONAL ENGENHARIA LTDA

CNPJ: 00.XXX.XXX/0001-60

Nº Registro: PJ4044-4

2. DETALHES DO RRT

Nº do RRT: SI13040467I00CT001

Data de Cadastro: 28/04/2023

Data de Registro: 13/05/2023

Tipologia: Público

Modalidade: RRT SIMPLES

Forma de Registro: INICIAL

Forma de Participação: INDIVIDUAL

2.1 Valor do RRT

Valor do RRT: R\$115,18

Pago em: 12/05/2023

3. DADOS DO SERVIÇO/CONTRATANTE

3.1 Serviço 001

Contratante: INSTITUTO ESTADUAL DO AMBIENTE

Tipo: Pessoa Jurídica de Direito Público

Valor do Serviço/Honorários: R\$12.798.999,00

CPF/CNPJ: 10.XXX.XXX/0001-35

Data de Início: 28/04/2023

Data de Previsão de Término:
15/03/2024

3.1.1 Dados da Obra/Serviço Técnico

CEP: 20000000

Nº: SN

Logradouro: DIVERSOS LOGRADOUROS

Complemento:

Bairro: DIVERSOS

Cidade: RIO DE JANEIRO

UF: RJ

Longitude:

Latitude:

3.1.2 Descrição da Obra/Serviço Técnico

ATRIBUIÇÕES DE ARQUITETURA E URBANISMO NOS SERVIÇOS DE RECUPERAÇÃO, OPERAÇÃO E MANUTENÇÃO DAS ECOBARREIRAS PARA REMOÇÃO DE LIXO FLUTUANTE

PLANTAS MACROFITAS EM DIVERSOS CURSOS D'ÁGUA CONTRIBUÍNTES DA BAÍA DE GUANABARA, COM INÍCIO EM 15/03/2023.

3.1.3 Declaração de Acessibilidade

Declaro o atendimento às regras de acessibilidade previstas em legislação e em normas técnicas pertinentes para as edificações abertas ao público, de uso público ou privativas de uso coletivo, conforme § 1º do art. 56 da Lei nº 13146, de 06 de julho de 2015.

**CAU/BR**Conselho de Arquitetura
e Urbanismo do Brasil

Registro de Responsabilidade Técnica - RRT

RRT 13040467**Verificar Autenticidade**

3.1.4 Dados da Atividade Técnica

Grupo: EXECUÇÃO

Atividade: 2.1.1 - Execução de obra

Quantidade: 8.148,910

Unidade: tonelada

4. RRT VINCULADO POR FORMA DE REGISTRO

Nº do RRT	Contratante	Forma de Registro	Data de Registro
SI13040467I00CT001	INSTITUTO ESTADUAL DO AMBIENTE	INICIAL	28/04/2023

5. DECLARAÇÃO DE VERACIDADE

Declaro para os devidos fins de direitos e obrigações, sob as penas previstas na legislação vigente, que as informações cadastradas neste RRT são verdadeiras e de minha responsabilidade técnica e civil.

6. ASSINATURA ELETRÔNICA

Documento assinado eletronicamente por meio do SICCAU do arquiteto(a) e urbanista CARLOS ALBERTO BRIZZI BENEVIDES, registro CAU nº 0000A66370, na data e hora: 28/04/2023 17:16:47, com o uso de login e de senha. O **CPF/CNPJ** está oculto visando proteger os direitos fundamentais de liberdade, privacidade e o livre desenvolvimento da personalidade da pessoa natural (**LGPD**)

A autenticidade deste RRT pode ser verificada em: <https://siccau.caubr.gov.br/app/view/sight/externo?form=Servicos>, ou via QRCode.



CADASTRO NACIONAL DE OBRAS - CNO

COMPROVANTE DE INSCRIÇÃO DE OBRA



Informações da obra

Número de inscrição da obra 90.014.38280/75	Nome da obra 00.229 Â- INEAÂ-ECO	Data do cadastramento 31/03/2023 15:32	Origem do cadastramento e-CAC
ART	RRT	CIB	Cadastro Imobiliário
Data do início da obra 15/03/2023	CNAE 4299599 Outras obras de engenharia civil não especificadas anteriormente		

Situação da obra

Situação Ativa	Data 15/03/2023
--------------------------	---------------------------

Endereço

País BRASIL	Município RIO DE JANEIRO	UF RJ	CEP 22.775-903
Bairro JACAREPAGUA	Logradouro AVENIDA COMANDANTE GUARANY 447	Número 440	
Observações ENDEREÇO CADASTRADO DA ADMINISTRAÇÃO - EXECUÇÃO DA OBRA NOS MUNICIPIOS DO RIO DE JANEIRO, DUQUE DE CAXIAS, NITEROI, SÃO GONÇALO, BELFORD ROXO			

Responsável

Nome DIMENSIONAL ENGENHARIA LTDA	CPF/CNPJ 00.299.904/0001-60	Vínculo Construtora
Data de início da responsabilidade 15/03/2023	Data de término da responsabilidade	

Contratantes

CPF/CNPJ	Nome
10.598.957/0001-35	INSTITUTO ESTADUAL DO AMBIENTE - INEA

Obra por Contrato

Unidade de Medida km	Medida 0,74	Número do Contrato 062023	Valor do Contrato R\$ 12.798.999,00
--------------------------------	-----------------------	-------------------------------------	---

RESOLVE:**Art. 1º** - Instaurar sindicância para apurar eventual responsabilidade pelos fatos narrados no Processo nº SEI-220008/000421/2023, a ser conduzida pela Comissão Permanente de Sindicância, instituída pela Portaria AGETRANSP nº 402, de 17/08/2022.
Art. 2º - Fica estipulado o prazo de 30 (trinta) dias para conclusão dos trabalhos, na forma do disposto no artigo 13 do Decreto nº 7.526/84.
Art. 3º - Esta Portaria entra em vigor na data de sua publicação.

Rio de Janeiro, 21 de março de 2023

MURILO LEAL
Conselheiro-Presidente

Id: 2465779

Secretaria de Estado do Ambiente e Sustentabilidade

SECRETARIA DE ESTADO DO AMBIENTE E SUSTENTABILIDADE

DESPACHO DO SECRETÁRIO EM EXERCÍCIO
DE 22/03/2023

PROCESSO Nº SEI-070026/000102/2022 - TORNA SEM EFEITO o extrato de termo de convênio nº 787/2022 - CONVERJ, entre o Estado do Rio de Janeiro por intermédio da Secretaria de Estado do Ambiente e Sustentabilidade e a Fundação Parques e Jardins, publicado no D.O de 30/12/2022 referente a restauração, qualificação e requalificação do Campo de Santana, de acordo com o Plano de Trabalho devidamente aprovado pelo CONCEDENTE, que passa a fazer parte integrante deste Termo de CONVÊNIO, independentemente de transcrição.

Id: 2465967

SECRETARIA DE ESTADO DO AMBIENTE E SUSTENTABILIDADE
COMISSÃO ESTADUAL DE CONTROLE AMBIENTAL

ATOS DO PRESIDENTE

DELIBERAÇÃO CECA Nº 6.616 DE 21 DE MARÇO DE 2023

EXPEDE LICENÇA AMBIENTAL UNIFICADA - LAU.

A COMISSÃO ESTADUAL DE CONTROLE AMBIENTAL - CECA, DA SECRETARIA DE ESTADO DO AMBIENTE E SUSTENTABILIDADE, em reunião de 21/03/2023, e no uso das atribuições que lhe são conferidas pela Lei Estadual nº 1.356, de 03/10/1988, pelo Decreto Estadual nº 21.287, de 23/01/1995, pela Lei Estadual nº 5.101, de 04/10/2007, pelo Decreto Estadual nº 46.619, de 02/04/2019, e pelo Decreto Estadual nº 46.890, de 23/12/2019,

CONSIDERANDO:

- o que consta dos Processos nº SEI-070002/006480/2023 e nº SEI-070002/009271/2022, referentes ao requerimento de Licença Ambiental Unificada - LAU da empresa TERNIUM BRASIL LTDA, destinada a instalar e operar 01 (um) regenerador para o Alto Forno 1 e 01 (um) regenerador para o Alto Forno 2, com capacidade anual de ar quente de 905.200 Nm3, em cada equipamento, localizada na Avenida João XXIII s/n, Distrito Industrial de Santa Cruz, Município de Rio de Janeiro,

- o Parecer Técnico de Licença Ambiental Unificada - LAU nº 11/2023, da GELIN/DILAM/INEA,

DELIBERA:

Art. 1º - Expedir Licença Ambiental Unificada - LAU para a empresa TERNIUM BRASIL LTDA, destinada a instalar e operar 01 (um) regenerador para o Alto Forno 1 e 01 (um) regenerador para o Alto Forno 2, com capacidade anual de ar quente de 905.200 Nm3, em cada equipamento, localizada na Avenida João XXIII s/n, Distrito Industrial de Santa Cruz, Município de Rio de Janeiro.

Parágrafo Único - O prazo de validade da Licença Ambiental Unificada - LAU deverá ser de 10 (dez) anos.

Art. 2º - Encaminhar o processo ao INEA para as providências cabíveis.

Art. 3º - Esta Deliberação entrará em vigor na data de sua publicação, revogadas as disposições em contrário.

Rio de Janeiro, 21 de março de 2023

PAULO HENRIQUE ZUZARTE FERREIRA
Presidente

Id: 2465860

PORTARIA INEA COEXEC N.º 156 DE 28 DE JANEIRO DE 2021 (13167449)				
Contrato	Empresa/Locador(a)	Gestor	Fiscais	Suplente
49/2010	IMPERIAL ADMINISTRAÇÃO E CONTABILIDADE LTDA	Juan Mourão Pinheiro - ID Funcional 5138507-4	Renato Stefani Massa - ID 4348015-2 e Louis Boden Neto ID - 5137408-0	Fabiana Fontaine Simões - ID 4355631-0

Art. 2º - A Comissão deverá observar o cumprimento do Decreto nº 45.600, de 16 de março de 2016.

Art. 3º - Esta Portaria entrará em vigor na data de sua publicação, revogadas as disposições em contrário.

Rio de Janeiro, 21 de março de 2023

CRISTINA CARDOSO ALEXANDRE
Coordenadora Executiva e de Planejamento

Id: 2465689

INSTITUTO ESTADUAL DO AMBIENTE
CORREGEDORIA

ATO DO CORREGEDOR
DE 20/03/2023

APLICA a sanção disciplinar de **ADVERTÊNCIA**, ao servidor **MIGUEL CARVALHO LIRA**, ID funcional nº 20848641, com fulcro no artigo 294 do Decreto Estadual n. 2479/79, conforme consta dos autos da sindicância sumária nº SEI E-07/002.68/2018.

Id: 2465647

INSTITUTO ESTADUAL DO AMBIENTE
CORREGEDORIA

ATO DO CORREGEDOR
DE 20/03/2023

APLICA a sanção disciplinar de **ADVERTÊNCIA VERBAL**, ao servidor **PAULO CESAR FERREIRA DA SILVA**, ID funcional nº 42006902, com fulcro no artigo 294 do Decreto Estadual n. 2479/79, conforme consta dos autos da sindicância sumária nº SEI-E-07/002.68/2018.

Id: 2465650

INSTITUTO ESTADUAL DO AMBIENTE
CORREGEDORIA

ATO DO CORREGEDOR
DE 20/03/2023

APLICA a sanção disciplinar de **ADVERTÊNCIA**, ao servidor **ANTÔNIO ISMAR DUQUE TURCO**, ID Funcional nº 50700332, com fulcro no artigo 294 do Decreto Estadual nº 2479/79, conforme consta dos autos da sindicância sumária nº SEI-E-07/002.68/2018.

Id: 2465666

DELIBERAÇÃO CECA Nº 6.617 DE 21 DE MARÇO DE 2023

EXPEDE RENOVAÇÃO DA LICENÇA DE INSTALAÇÃO - LI Nº IN009163.

A COMISSÃO ESTADUAL DE CONTROLE AMBIENTAL - CECA, da Secretaria de Estado do Ambiente e Sustentabilidade, em reunião de 21/03/2023, e no uso das atribuições que lhe são conferidas pela Lei Estadual nº 1.356, de 03/10/1988, pelo Decreto Estadual nº 21.287, de 23/01/1995, pela Lei Estadual nº 5.101, de 04/10/2007, pelo Decreto Estadual nº 46.619, de 02/04/2019, e pelo Decreto Estadual nº 46.890, de 23/12/2019,

CONSIDERANDO:

- o que consta dos Processos nº SEI-070002/006481/2023 e nº SEI-070002/001880/2023, referentes ao requerimento de Renovação da Licença de Instalação - LI nº IN009163 da empresa REFINARIA DE PETRÓLEOS DE MANGUINHOS S/A - EM RECUPERAÇÃO JUDICIAL para um oleoduto de 3.388 metros de extensão e 16" de diâmetro, no cais do porto do Rio de Janeiro, situado entre o alinhamento do pilar 33 da ponte Rio-Niterói e o cabeço nº 85, localizado na Avenida Brasil nº 3.141, Benfica, Município de Rio de Janeiro,

- o Parecer Técnico nº INEA/INEA/SERVARATPT/688/2023,

DELIBERA:

Art. 1º - Expedir a Renovação da Licença de Instalação - LI nº IN009163 da empresa REFINARIA DE PETRÓLEOS DE MANGUINHOS S/A - EM RECUPERAÇÃO JUDICIAL para um oleoduto de 3.388 metros de extensão e 16" de diâmetro, no cais do porto do Rio de Janeiro, situado entre o alinhamento do pilar 33 da ponte Rio-Niterói e o cabeço nº 85, localizado na Avenida Brasil nº 3.141, Benfica, Município de Rio de Janeiro.

Parágrafo Único - O prazo de validade da Licença de Instalação deverá ser de 4 (quatro) anos.

Art. 2º - Encaminhar o processo ao Instituto Estadual do Ambiente - INEA para as providências cabíveis.

Art. 3º - Esta Deliberação entrará em vigor na data de sua publicação, revogadas as disposições em contrário.

Rio de Janeiro, 21 de março de 2023

PAULO HENRIQUE ZUZARTE FERREIRA
Presidente

Id: 2465861

ADMINISTRAÇÃO VINCULADA

INSTITUTO ESTADUAL DO AMBIENTE

DESPACHO DO PRESIDENTE
DE 20/03/2023

PROCESSSSO Nº SEI-070002/002141/2023 - AUTORIZO o pagamento do Auxílio Funeral, em atendimento ao disposto no art. 1º inciso I e § 2º e Art. 3º, todos do Decreto nº 42.477/2010, em favor da Sra. Marcela Marinho Bastos, executora do funeral da ex-servidora Maria Zeluzia Marinho Bastos, Administradora, Id. Funcional 153024-0, estatutária, inativa, falecida em 09/01/2023.

Id: 2465651

INSTITUTO ESTADUAL DO AMBIENTE

DESPACHO DO PRESIDENTE
DE 20/03/2023

PROCESSSSO Nº SEI-070002/001439/2023 - AUTORIZO o pagamento do Auxílio Funeral, em atendimento ao disposto no art. 1º inciso I e § 2º e Art. 3º, todos do Decreto nº 42.477/2010, em favor da Sra. Tereza Cristina Moreira de Assumpção, executora do funeral do ex-servidor Frederico Eugênio Benedicto Ottoni, Assistente Operacional, Id. Funcional 2150143-2, celetista, lotado na SUPLAJ/PRESI, falecido em 27/01/2023.

Id: 2465642

INSTITUTO ESTADUAL DO AMBIENTE

DIRETORIA DE RECUPERAÇÃO AMBIENTAL

ATO DO DIRETOR

PORTARIA INEA/DIRRAM Nº 59 DE 22 DE MARÇO DE 2023

CRIA COMISSÃO PARA A GESTÃO E FISCALIZAÇÃO DO CONTRATO INEA Nº 06/2023, E DÁ OUTRAS PROVIDÊNCIAS.

O DIRETOR DE RECUPERAÇÃO AMBIENTAL DO INSTITUTO ESTADUAL DO AMBIENTE, no uso das atribuições que lhe foram conferidas pelo Art. 23, inciso II do Decreto n. 46.619 de 02 de abril de 2019;

CONSIDERANDO:

- o Art. 6º do Decreto nº 45.600 de 2016, que determina a publicação da Comissão de Fiscalização no Diário Oficial do Estado do Rio de Janeiro.

- o expresso no art. 58, inciso III, da Lei Federal nº 8.666, de 21 de junho de 1993, o qual estabelece o dever de a Administração Pública fiscalizar a execução dos contratos administrativos;

- o contido no art. 67 e parágrafos, da Lei Federal nº 8.666, de 21 de junho de 1993, o qual determina que a fiscalização da execução do contrato administrativo far-se-á por representante da Administração Pública, especialmente designado;

- o disposto no art. 1º na Resolução INEA Nº 137, de 01 de março de 2016, o qual estabelece que cada contrato e instrumento congênere celebrado no âmbito do INEA será acompanhado e fiscalizado por uma comissão de fiscalização, composta por um Gestor de Contrato e por Fiscais de Contrato, ambos designados por ato do (a) Diretor (a) da área requisitante; e

- o constante dos autos do processo nº SEI-070002/007444/2022

RESOLVE:

Art. 1º - Criar Comissão de Gestão e Fiscalização do Contrato INEA nº. 06/2023, firmado com a empresa DIMENSIONAL ENGENHARIA LTDA, cujo objeto consiste na elaboração dos "serviços de recuperação, operação e manutenção das ecobarreiras para remoção de lixo flutuante e plantas macrofitas em diversos cursos d'água contribuintes da Baía de Guanabara".

Art. 2º - Designar o servidor Ricardo José Ferreira, Adjunto II, ID 4347163-3, como Gestor do Contrato; Rondinele de Oliveira Moutta, Chefe de Serviço, ID 4466446-0, como Fiscal do Contrato; Haylander Novaes de Santa Rita, Adjunto II, ID 5100093-8 como Fiscal do Contrato e Suplente do Gestor; Carlos José Ramos de Jesus Santos, Gerente, ID 4346099-2 como Suplente da Comissão da Fiscalização.

Art. 3º - O gestor do contrato, os fiscais e suplentes deverão observar o cumprimento do Decreto Estadual nº 45.600, de 16 de março de 2016.

Art. 4º - Fica autorizado o início da execução dos serviços a partir da vigência da presente Portaria, cuja comunicação deste ato à contratada deverá ser efetivamente encaminhada pelo Gestor do Contrato.

Art. 5º - Esta Portaria entrará em vigor a contar do dia 15/03/2023, ficando revogadas as disposições em contrário.

Rio de Janeiro, 22 de março de 2023

DANIEL MORAES DE ALBUQUERQUE
Diretor

Id: 2465994

INSTITUTO ESTADUAL DO AMBIENTE
COORDENADORIA EXECUTIVA E DE PLANEJAMENTO

ATO DA COORDENADORA

PORTARIA INEA COOEXEC Nº 265 DE 21 DE MARÇO DE 2023

ALTERA A PORTARIA Nº 262 DE 03 DE MARÇO DE 2023 DE GESTÃO E FISCALIZAÇÃO DO CONTRATO 49/2010 FIRMADO ENTRE O INSTITUTO ESTADUAL DO AMBIENTE - INEA E A IMPRESA IMPERIAL ADMINISTRAÇÃO E CONTABILIDADE LTDA E DÁ OUTRAS PROVIDÊNCIAS.

A COORDENADORA EXECUTIVA E DE PLANEJAMENTO DO INSTITUTO ESTADUAL DO AMBIENTE, no uso das atribuições que lhe foram conferidas pela Portaria INEA n. 1005, de 15 de janeiro de 2021.

CONSIDERANDO:

- o artigo 67 da Lei n. 8.666/1993;

- o constante dos autos do processo nº SEI-070002/005956/2022

RESOLVE:

Art. 1º - Alterar os membros das Comissões de Gestão e Fiscalização referentes ao Contrato Nº 49/2010 firmado entre o Instituto Estadual do Ambiente INEA e a empresa IMPRESA IMPERIAL ADMINISTRAÇÃO E CONTABILIDADE LTDA passando ter a composição nos termos abaixo:

Niterói, 20 de março de 2023

MARCELO MONTEIRO DA COSTA
Diretor-Presidente

Id: 2465206

SECRETARIA DE ESTADO DE AGRICULTURA, PECUÁRIA, PESCA E ABASTECIMENTO
EMPRESA DE PESQUISA AGROPECUÁRIA DO ESTADO DO RIO DE JANEIRO

ATO DO PRESIDENTE

PORTARIA PESAGRO Nº 86 DE 21 DE MARÇO DE 2023

DESIGNA E ALTERA A COMPOSIÇÃO DA COMISSÃO DE FISCALIZAÇÃO INSTITUÍDA PELA PORTARIA Nº 77 DE 18 DE NOVEMBRO DE 2022.

O PRESIDENTE DA EMPRESA DE PESQUISA DE AGROPECUÁRIA DO ESTADO DO RIO DE JANEIRO, no uso de suas atribuições legais e regimentais, visando atender solicitação da Gestora do Contrato nº 034/22 nos autos do processo SEI-020003/000335/2022,

A IMPRENSA OFICIAL DO ESTADO DO RIO DE JANEIRO garante a autenticidade deste documento, quando visualizado diretamente no portal www.io.rj.gov.br.

Assinado digitalmente em Quinta-feira, 23 de Março de 2023 às 02:34:50 -0300.



Governo do Estado do Rio de Janeiro
Secretaria de Estado do Ambiente e Sustentabilidade - SEAS
Instituto Estadual do Ambiente - INEA
Diretoria de Recuperação Ambiental - DIRRAM

CARTA DIRRAM Nº 49 /2022

Rio de Janeiro, 15 de março de 2023

A EMPRESA

DIMENSIONAL ENGENHARIA LTDA

ASSUNTO: Comunicado de Autorização para Início de Serviços.

Prezados Senhores,

Levo ao conhecimento de V.S.ª que esta empresa está autorizada a iniciar os serviços do **Contrato 06/2023** a contar de **15/03/2023**, de acordo com a Portaria 59 os "**SERVIÇOS DE RECUPERAÇÃO, OPERAÇÃO E MANUTENÇÃO DAS ECOBARREIRAS PARA REMOÇÃO DE LIXO FLUTUANTE E PLANTAS MACROFITAS EM DIVERSOS CURSOS D'ÁGUA CONTRIBUÍNTES DA BAÍA DE GUANABARA**", objeto do **Processo SEI-070002/007444/2022**. **Informo que foi designado** o servidor **Ricardo José Ferreira**, Adjunto II, ID 4347163-3, como Gestor do Contrato; **Rondinele de Oliveira Moutta**, Chefe de Serviço, ID 4466446-0, como Fiscal do Contrato; **Haylander Novaes de Santa Rita**, Adjunto II, ID 5100093-8 como Fiscal do Contrato e Suplente do Gestor; e **Carlos José Ramos de Jesus Santos**, Gerente, ID 4346099-2 como Suplente da Comissão da Fiscalização.

Atenciosamente,

Ricardo José Ferreira
Adjunto II
ID: 4347163-3

Recebido em 15 / 03 / 2023

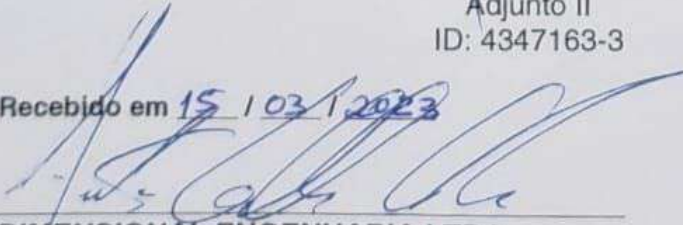
DIMENSIONAL ENGENHARIA LTDA
CNPJ: 00.299.904/0001-60

inea instituto estadual
do ambiente

Secretaria do
Ambiente e
Sustentabilidade



GOVERNO DO ESTADO
RIO DE JANEIRO



Avenida Venezuela, 110 – Praça Mauá – Rio de Janeiro – RJ – CEP: 20081-312

Tels.: (21) 2332-5302 / 2332-5196

www.inea.rj.gov.br

DS

EM



Governo do Estado do Rio de Janeiro

Nota de Empenho

Encerrado até Fevereiro

Identificação		
Unidade Gestora	Número do Documento	Data de Emissão
243200 - INEA	2023NE00374	15/03/23
Credor	Valor	
00299904000160 - Dimensional Engenharia Ltda	5.984.407,04 (Cinco milhões e novecentos e oitenta e quatro mil e quatrocentos e sete reais e quatro centavos)	
Tipo de Empenho	NE Original	

Classificação	
Natureza	449039 - Outros Serviços de Terceiros - Pessoa Jurídica
Unidade Orçamentária	24320 - Instituto Estadual do Ambiente
Programa de trabalho	17.512. 0437. 5618 - Gestão de Resíduos Sólidos e Saneamento Ambiental
Id. uso	0 - Não destinado à contrapartida
Ano Fonte	1 - Recursos do Exercício Corrente
Fonte STN	759 - Recursos Vinculados a Fundos
Fonte	151 - Fundo Especial de Controle Ambiental - FECAM
Tipo de Detalhamento de Fonte	0 - Sem Detalhamento
Detalhamento de Fonte	000000 - SEM DETALHAMENTO
Tipo de Área Geográfica	2 - ESTADO
Área Geográfica	3300000 - ESTADO
Plano Interno	00000000000 - Plano Interno não identificado
Unidade Gestora Responsável	000000 - UG não identificada
LME	03 - Manutenção, atividades e projetos finalísticos
Convênio de Receita	000000 - Convênio não identificado
Convênio de Despesa	000000 - Convênio não identificado
Contrato	23000653 - SERVIÇOS DE RECUPERAÇÃO, OPERAÇÃO E MANUTENÇÃO DAS ECOBARREIRAS PARA REMOÇÃO DE LIXO FLUTUANTE E PLANTAS MACROFITAS EM DIVERSOS CURSOS D'ÁGUA CONTRIBUÍNTES DA BAÍA DE GUANABARA
Programa de Financiamento Externo/Interno	0 - Indefinido
Chave SIGA	2023001680000140

Detalhamento			
Modalidade do empenho	Global	Modalidade de Licitação	09 - Pregão Eletrônico
Origem de Material	1 - Origem nacional	Data de Entrega	
Processo	SEI-070002/007444/22	UF	Rio de Janeiro
		Local de Entrega	
		Município	Rio de Janeiro

Itens			
Tipo Patrimonial	Sub-item da Despesa	Classificação Complementar	Valor
Serviços de Terceiros - Pessoa Jurídica	90 - COLETA DE RESÍDUOS SÓLIDOS INCLUSIVE SUPERVISÃO E GESTÃO DAS ATIVIDADES		5.984.407,04

Cronograma			
Março	1.926.792,87	Abril	1.621.947,90
Junho	813.718,37		

Saldo Dotação			
Crédito disponível Antes NE	Crédito indisponível Antes NE	Valor do Empenho	Saldo Após Empenho
44.315.733,82	0,00	0,00	38.331.326,78

Emitido/contabilizado por RENAN DE MATTOS RODRIGUES LOPES em 17/03/23 às 14:05.

Impresso por EDMILSON JUSTINO em 17/03/23 às 14:13.

Identificação		
Unidade Gestora	Número do Documento	Data de Emissão
243200 - INEA	2023NE00374	15/03/23
Credor	Valor	
00299904000160 - Dimensional Engenharia Ltda	5.984.407,04 (Cinco milhões e novecentos e oitenta e quatro mil e quatrocentos e sete reais e quatro centavos)	
Tipo de Empenho	NE Original	

Observação

VALOR QUE SE EMPENHA VISANDO ATENDER AS DESPESAS COM A PRESTAÇÃO DE SERVIÇOS DE RECUPERAÇÃO, OPERAÇÃO E MANUTENÇÃO DAS ECOBARREIRAS PARA REMOÇÃO DE LIXO FLUTUANTE E PLANTAS MACROFITAS EM DIVERSOS CURSOS D'ÁGUA CONTRIBUÍNTES DA BAÍA DE GUANABARA, NO ESTADO DO RIO DE JANEIRO. - CHAVE Siga: 2023001680 - CONTRATO INEA Nº 06/2023 (23000653) - VIGÊNCIA: 10.03.2023 A 10.06.2024 - COMPETÊNCIA: MARÇO A JUNHO DE 2023 - PROCESSO SEI-070002/007444/2022

Produtos				
Produto	Quantidade	Und. Fornec.	Preço Unitário	Preço Total
PRESTAÇÃO DE SERVIÇO	1	UN	5.984.407,04	5.984.407,04
Descrição VALOR QUE SE EMPENHA VISANDO ATENDER AS DESPESAS COM A PRESTAÇÃO DE SERVIÇOS DE RECUPERAÇÃO, OPERAÇÃO E MANUTENÇÃO DAS ECOBARREIRAS PARA REMOÇÃO DE LIXO FLUTUANTE E PLANTAS MACROFITAS EM DIVERSOS CURSOS D'ÁGUA CONTRIBUÍNTES DA BAÍA DE GUANABARA, NO ESTADO DO RIO DE JANEIRO. - CHAVE Siga: 2023001680 - CONTRATO INEA Nº 06/2023 (23000653) - VIGÊNCIA: 10.03.2023 A 10.06.2024 - COMPETÊNCIA: MARÇO A JUNHO DE 2023 - PROCESSO SEI-070002/007444/2022				

OBRA/SERVIÇO:

BRA:SERVIÇOS DE RECUPERAÇÃO, OPERAÇÃO E MANUTENÇÃO DAS ECOBARREIRAS PARA REMOÇÃO DE LIXO FLUTUANTE E PLANTAS MACRÓFITAS EM DIVERSOS CURSOS D'ÁGUA CONTRIBUÍNTES DA BAÍA DE GUANABARA

CONTRATO:

051/2021

EMPRESA:

DIMENSIONAL ENGENHARIA LTDA.

ETAPA:

1ª Etapa

MEDIÇÃO: 1ª

PERÍODO: 15/03/2023

à

13/04/2023

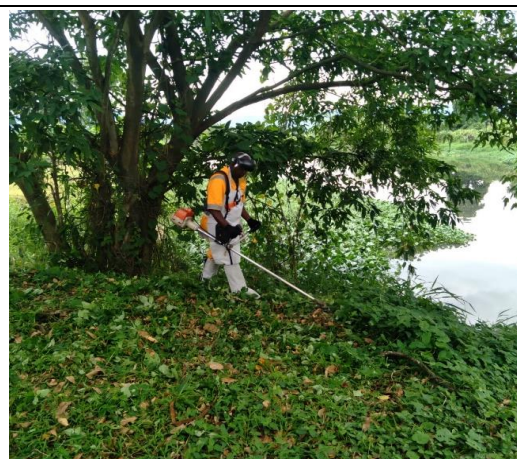
RELATÓRIO FOTOGRÁFICO**ECO 13 – RIO IGUAÇU****ECO 13 – RIO IGUAÇU****ECO 13 – RIO IGUAÇU****ECO 13 – RIO IGUAÇU****ECO 13 – RIO IGUAÇU****ECO 13 – RIO IGUAÇU**

DocuSigned by:



Dimensional Engenharia Ltda

DS

DS

DS

Fiscalização

DS



OBRA/SERVIÇO:

BRA:SERVIÇOS DE RECUPERAÇÃO, OPERAÇÃO E MANUTENÇÃO DAS ECOBARREIRAS PARA REMOÇÃO DE LIXO FLUTUANTE E PLANTAS MACROFITAS EM DIVERSOS CURSOS D'ÁGUA CONTRIBUÍNTES DA BAÍA DE GUANABARA

CONTRATO:

051/2021

EMPRESA:

DIMENSIONAL ENGENHARIA LTDA.

ETAPA:

1ª Etapa

MEDIÇÃO: 1ª

PERÍODO: 15/03/2023

à

13/04/2023

RELATÓRIO FOTOGRÁFICO**ECO 9 – RIO MERITI****ECO 9 – RIO MERITI****ECO 9 – RIO MERITI****ECO 9 – RIO MERITI****ECO 9 – RIO MERITI****ECO 9 – RIO MERITI**

DocuSigned by:

Andre Rangel

Dimensional Engenharia Ltda

DS

DS

DS

Fiscalização

DS

OBRA/SERVIÇO:

BRA:SERVIÇOS DE RECUPERAÇÃO, OPERAÇÃO E MANUTENÇÃO DAS ECOBARREIRAS PARA REMOÇÃO DE LIXO FLUTUANTE E PLANTAS MACROFITAS EM DIVERSOS CURSOS D'ÁGUA CONTRIBUÍNTES DA BAÍA DE GUANABARA

CONTRATO:

051/2021

EMPRESA:

DIMENSIONAL ENGENHARIA LTDA.

ETAPA:

1ª Etapa

MEDIÇÃO: 1ª

PERÍODO: 15/03/2023

à

13/04/2023

RELATÓRIO FOTOGRÁFICO

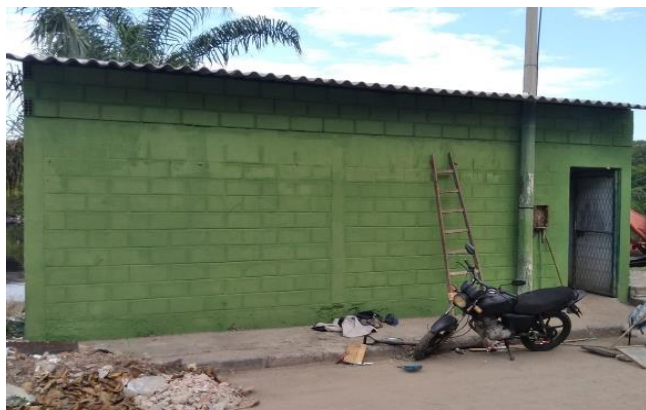

ECO 2 – CANAL DO CUNHA



ECO 2 – CANAL DO CUNHA



ECO 2 – CANAL DO CUNHA



ECO 2 – CANAL DO CUNHA



ECO 2 – CANAL DO CUNHA



ECO 2 – CANAL DO CUNHA

DocuSigned by:

Andre Rangel

Dimensional Engenharia Ltda

DS

DS

DS

Fiscalização

DS

OBRA/SERVIÇO:

BRA:SERVIÇOS DE RECUPERAÇÃO, OPERAÇÃO E MANUTENÇÃO DAS ECOBARREIRAS PARA REMOÇÃO DE LIXO FLUTUANTE E PLANTAS MACROFITAS EM DIVERSOS CURSOS D'ÁGUA CONTRIBUÍNTES DA BAÍA DE GUANABARA

CONTRATO:

051/2021

EMPRESA:

DIMENSIONAL ENGENHARIA LTDA.

ETAPA:

1ª Etapa

MEDIÇÃO: 1ª

PERÍODO: 15/03/2023

à

13/04/2023

RELATÓRIO FOTOGRÁFICO**ECO 8 – RIO IRAJA****ECO 8 – RIO IRAJA****ECO 8 – RIO IRAJA****ECO 8 – RIO IRAJA****ECO 8 – RIO IRAJA****ECO 8 – RIO IRAJA**

DocuSigned by:

Andre Rangel

Dimensional Engenharia Ltda

DS

DS

DS

Fiscalização

DS



Cedente CREA-RJ - CONS. REG. ENG. E AGRONOMIA - CNPJ: 34.260.596/0001-80				Vencimento	Valor do documento
Rua Buenos Aires 40 - Centro - Rio de Janeiro-RJ CEP: 20070-022				08/05/2023	R\$ 96,62
(-) desconto / abatimento	(-) outras deduções	(+) mora / multa	(+) outros acréscimos	(=) Valor cobrado	
Data do documento	Nº documento	Tipo doc.	Aceite	Data proces.	Nosso número
02/05/2023	28078570001770310	RC	N	02/05/2023	28078570001770310-1
Uso do Banco	Carteira	Moeda	Quantidade	x Valor	Agência/Código Cedente
	017/027	R\$			1769-8 / 260345-4
Nome do sacado				Registro	CPF/CNPJ
DIMENSIONAL ENGENHARIA LTDA				1994210389	00.299.904/0001-60
Endereço				UF	CEP
RUA SETE DE SETEMBRO 98 GR. 605				RJ	20050-002
Município				CENTRO	
RIO DE JANEIRO					
Instruções de responsabilidade do cedente					
ART: 2020230098962					

M. GUILHERME

NÃO ACEITAR APOS O VENCIMENTO. Desconsiderar se quitado.

PAGUE COM PIX



OS SERVIÇOS SERÃO LIBERADOS APÓS A COMPENSAÇÃO BANCÁRIA.

CASO EFETUE O PAGAMENTO POR MEIO DE TRANSAÇÃO ELETRÔNICA (ONLINE, TELEFONE, APLICATIVOS), ACOMPANHE A EFETIVAÇÃO DO PAGAMENTO, FACE O LIMITE DE HORÁRIO DE COMPENSAÇÃO DO BOLETO.

* ATENÇÃO: COMO SE TRATA DE TRIBUTOS, A DATA DE VENCIMENTO EM FINS DE SEMANA OU FERIADOS DEVE SER ANTECIPADA.

Este recibo somente terá validade com a autenticação mecânica ou acompanhado do recibo de pagamento emitido pelo Banco
Recebimento através do cheque nº do banco
Esta quitação só terá validade após o pagamento do cheque pelo banco sacado.

Autenticação mecânica - Recibo do sacado



001-9

00190.00009 02807.857004 01770.310173 6 93440000009662

Local de pagamento				Vencimento
PAGÁVEL EM QUALQUER BANCO.				08/05/2023
Cedente				Agência / Código cedente
CREA-RJ - CONS. REG. ENGENHARIA E AGRONOMIA - CNPJ: 34.260.596/0001-80				1769-8 / 260345-4
Data do documento	Nº documento	Tipo doc.	Aceite	Data proces.
02/05/2023	28078570001770310	RC	N	02/05/2023
Uso do Banco	Carteira	Moeda	Quantidade	x Valor
	017/027	R\$		
Instruções de responsabilidade do cedente				(=) Valor documento
ART: 2020230098962				R\$ 96,62
				(27) (-) Desconto / Abatimento
				(35) (-) Outras deduções
				(19) (+) Mora / Multa
				(+) Outros acréscimos
				(=) Valor cobrado
NÃO ACEITAR APOS O VENCIMENTO. Desconsiderar se quitado.				
Sacado	DIMENSIONAL ENGENHARIA LTDA			CPF/CNPJ: 00299904000160
	RUA SETE DE SETEMBRO 98 GR. 605 CENTRO			
	20050-002 - RIO DE JANEIRO RJ			REGISTRO: 1994210389
Sacador / Avalista				

Autenticação mecânica - Ficha de compensação

DS

EM

Recomendamos a impressão desse Comprovante.
Para tanto, utilize a opção de impressão de seu browser.



Comprovante de Pagamento
Boleto de Cobrança
Data: 08/05/2023

Nome do Banco Destinatário: *BANCO DO BRASIL S.A.*
Número de Identificação: *00190.00009 02807.857004 01770.310173 6 93440000009662*
Razão Social Beneficiário: *CONSELHO REGIONAL DE ENGENHARIA E AGRONO*
Nome Beneficiário: *CONSELHO REGIONAL DE ENGENHARIA E AGRONO*
CPF/CNPJ Beneficiário: *034.260.596/0001-80*
Razão Social Beneficiário Final:
CNPJ/CPF Beneficiário Final:
Instituição Receptora: *237*
Nome Pagador: *DIMENSIONAL ENGENHARIA LTDA*
CPF/CNPJ Pagador: *000.299.904/0001-60*
Data de Vencimento: *08/05/2023*
Valor: *96,62*
Desconto: *0,00*
Abatimento: *0,00*
Bonificação: *0,00*
Data do Pagamento: *08/05/2023*
Descrição do Pagamento: *ART Guilherme*
Debitado da: *Conta-Corrente*

Multa: *0,00*
Juros: *0,00*
Valor do Pagamento: *96,62*
Hora: *18:05:45*

A transação acima foi realizada através do(a) **BRADESCO CELULAR**, dentro das condições especificadas.

O lançamento consta no extrato do(a) cliente **ANTONIO GUILHERME GUSMAO ROCHA**, CPF **002.301.984-06**, Agência **468** - Conta **370128**, da data de pagamento, sob o número de protocolo **0000167**.

Banco Bradesco S.A.
<http://www.bradesco.com.br>

AUTENTICAÇÃO

JA*Bo@Yt D2VFgZXU HWotRCFF GxKWOySc n*NRD?Mz 96007WsB 4*EXv*iQ kLGYH*KJ
ELPexHpK MfjktmTE HV56W2gp FCE5jIT# yKkPBxhE Ss9K4Cz1 YCLX?2ZH sNb*cSwQ
pUL@7mz6 JH9O5puy QzH7T3fh *S3@Htqm syLkUSjV yWQSDgAK 98710203 01860070



Anotação de Responsabilidade Técnica - ART
Lei nº 6.496, de 7 de dezembro de 1977

CREA-RJ

Conselho Regional de Engenharia e Agronomia do Rio de Janeiro

ART de Obra ou Serviço
2020230098943

INICIAL
EQUIPE à 2020230097935

1. Responsável Técnico

ANDRESSA AUGUSTO PEREIRA BENEVIDES

Título profissional:
ENGENHEIRA CIVIL

RNP: **2000293220**

Registro: **2006102290**

Empresa contratada:
DIMENSIONAL ENGENHARIA LTDA

Registro: **1994210389**

2. Dados do contrato

Contratante: **INSTITUTO ESTADUAL DO AMBIENTE - INEA**

CPF/CNPJ: **10598957000135**

AVENIDA VENEZUELA

Complemento: **-**

Bairro: **SAUDE**

Nº: **110**

Cidade: **RIO DE JANEIRO**

UF: **RJ**

CEP: **20081312**

Contrato: **06/2023**

Celebrado em: **06/03/2023**

Tipo de Contratante: **PESSOA JURIDICA DE DIREITO PUBLICO**

Valor do Contrato: **R\$ 12.798.999,00**

3. Dados da Obra/Serviço

DIVERSOS DIVERSOS LOGRADOUROS

Complemento: **-**

Bairro: **DIVERSOS**

Nº: **SN**

Cidade: **RIO DE JANEIRO**

UF: **RJ**

CEP: **20000000**

Data de Início: **15/03/2023** Previsão de término: **15/03/2024**

Finalidade: **OUTRO**

Proprietário: **INSTITUTO ESTADUAL DO AMBIENTE - INEA**

CPF/CNPJ: **10598957000135**

4. Atividade técnica

29 EXECUCAO DE OBRA
47 PLANEJAMENTO
38 LIMPEZA
73 OUTROS
24 CANAL
175 OUTROS

Quantidade	Unidade	Pavimento
8.148,91	t	-

Após a conclusão das atividades técnicas o profissional deverá proceder a baixa desta ART

5. Observações

SERVIÇOS DE RECUPERAÇÃO, OPERAÇÃO E MANUTENÇÃO DAS ECOBARREIRAS PARA REMOÇÃO DE LIXO FLUTUANTE E PLANTAS MACROFITAS EM DIVERSOS CURSOS D'ÁGUA CONTRIBUÍNTES DA BAÍA DE GUANABARA

6. Declarações

Acessibilidade: Declara a aplicabilidade das regras de acessibilidade previstas nas normas técnicas da ABNT, na legislação específica e no Decreto nº 5.296, de 2 de dezembro de 2004, as atividades profissionais acima relacionadas.

7. Entidade de classe

CLUBE - CLUBE DE ENGENHARIA

8. Assinaturas

Declaro serem verdadeiras as informações acima

DocuSigned by:

de

de

09398957000135

ANDRESSA AUGUSTO PEREIRA BENEVIDES - 09930910751

INSTITUTO ESTADUAL DO AMBIENTE - INEA - 10598957000135

9. Informações

- A ART é válida somente quando quitada, mediante apresentação do comprovante do pagamento ou conferência no site do Crea-RJ: www.crea-rj.org.br/servicos/autenticidade
- A autenticidade deste documento pode ser verificada no site www.crea-rj.org.br/servicos/autenticidade.

- A guarda da via assinada da ART será de responsabilidade do profissional e do contratante com o objetivo de documentar o vínculo contratual.

www.crea-rj.org.br
Tel: (21) 2179-2007

atendimento@crea-rj.org.br
Rua Buenos Aires, 40 - Rio de Janeiro - RJ



Valor ART: **R\$96,62**

Registrada em **08/05/2023**

Valor Pago **R\$96,62**

Nosso Número: **28078570001769573**

DS

EM



Cedente CREA-RJ - CONS. REG. ENG. E AGRONOMIA - CNPJ: 34.260.596/0001-80				Vencimento	Valor do documento
Rua Buenos Aires 40 - Centro - Rio de Janeiro-RJ CEP: 20070-022				08/05/2023	R\$ 96,62
(-) desconto / abatimento	(-) outras deduções	(+) mora / multa	(+) outros acréscimos	(=) Valor cobrado	
Data do documento	Nº documento	Tipo doc.	Aceite	Data proces.	Nosso número
28/04/2023	28078570001769573	RC	N	28/04/2023	28078570001769573-7
Uso do Banco	Carteira	Moeda	Quantidade	x Valor	Agência/Código Cedente
	017/027	R\$			1769-8 / 260345-4
Nome do sacado				Registro	CPF/CNPJ
DIMENSIONAL ENGENHARIA LTDA				1994210389	00.299.904/0001-60
Endereço				CENTRO	
RUA SETE DE SETEMBRO 98 GR. 605				UF	CEP
Município				RJ	20050-002
Instituições de responsabilidade do cedente					
ART: 2020230098943					

M^o ANDRESSA

NÃO ACEITAR APOS O VENCIMENTO. Desconsiderar se quitado.

PAGUE COM PIX



OS SERVIÇOS SERÃO LIBERADOS APÓS A COMPENSAÇÃO BANCÁRIA.
CASO EFETUE O PAGAMENTO POR MEIO DE TRANSAÇÃO ELETRÔNICA (ONLINE, TELEFONE, APLICATIVOS), ACOMPANHE A EFETIVAÇÃO DO PAGAMENTO, FACE O LIMITE DE HORÁRIO DE COMPENSAÇÃO DO BOLETO.
* ATENÇÃO: COMO SE TRATA DE TRIBUTOS, A DATA DE VENCIMENTO EM FINS DE SEMANA OU FERIADOS DEVE SER ANTECIPADA.

Este recibo somente terá validade com a autenticação mecânica ou acompanhado do recibo de pagamento emitido pelo Banco
Recebimento através do cheque nº _____ do banco
Esta quitação só terá validade após o pagamento do cheque pelo banco sacado.

Autenticação mecânica - Recibo do sacado

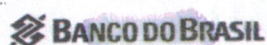

001-9 | 00190.00009 02807.857004 01769.573179 7 93440000009662

Local de pagamento				Vencimento
PAGÁVEL EM QUALQUER BANCO.				08/05/2023
Cedente				Agência / Código cedente
CREA-RJ - CONS. REG. ENGENHARIA E AGRONOMIA - CNPJ: 34.260.596/0001-80				1769-8 / 260345-4
Data do documento	Nº documento	Tipo doc.	Aceite	Data proces.
28/04/2023	28078570001769573	RC	N	28/04/2023
Uso do Banco	Carteira	Moeda	Quantidade	x Valor
	017/027	R\$		
Instituições de responsabilidade do cedente				(=) Valor documento
ART: 2020230098943				R\$ 96,62
				(-) Desconto / Abatimento
				(27) (-) Outras deduções
				(35) (+) Mora / Multa
				(19) (+) Outros acréscimos
				(=) Valor cobrado
NÃO ACEITAR APOS O VENCIMENTO. Desconsiderar se quitado.				
Sacado				CPF/CNPJ: 00299904000160
DIMENSIONAL ENGENHARIA LTDA				
RUA SETE DE SETEMBRO 98 GR. 605 CENTRO				
20050-002 - RIO DE JANEIRO RJ				REGISTRO: 1994210389
Sacador / Avalista				

Autenticação mecânica - Ficha de compensação



DS

EM



GOVERNO DO ESTADO DO RIO DE JANEIRO
SECRETARIA DE ESTADO DO AMBIENTE E SUSTENTABILIDADE – SEAS
INSTITUTO ESTADUAL DO AMBIENTE - INEA
DIRETORIA DE RECUPERAÇÃO AMBIENTAL - DIRRAM



SERVIÇOS DE RECUPERAÇÃO, OPERAÇÃO E MANUTENÇÃO DAS ECOBARREIRAS PARA REMOÇÃO DE LIXO FLUTUANTE E PLANTAS MACROFITAS EM DIVERSOS CURSOS D'ÁGUA CONTRIBUÍNTES DA BAÍA DE GUANABAR

CRONOGRAMA FÍSICO FINANCEIRO

DESCRIÇÃO	%	VALOR/ ATIVIDADE (R\$)	MESES												ID: 05/2022	
			15/03/2023 a 13/04/2023	14/04/2023 a 13/05/2023	14/05/2023 a 12/06/2023	13/06/2023 a 12/07/2023	13/07/2023 a 11/08/2023	12/08/2023 a 11/09/2023	12/10/2023 a 09/11/2023	10/11/2023 a 09/12/2023	10/12/2023 a 08/01/2024	09/01/2024 a 07/02/2024	08/02/2024 a 08/03/2024	09/03/2024 a 07/04/2024		
ADMINISTRAÇÃO LOCAL	7,18%	919.044,98	8,33%	8,33%	8,33%	8,33%	8,33%	8,33%	8,33%	8,33%	8,33%	8,33%	8,33%	8,33%		
Custo (R\$)			76.584,02	76.584,02	76.584,02	76.584,02	76.584,02	76.584,02	76.584,02	76.584,02	76.584,02	76.584,02	76.584,02	76.620,78		
ENCARGOS COMPLEMENTARES	1,09%	138.989,40	8,33%	8,33%	8,33%	8,33%	8,33%	8,33%	8,33%	8,33%	8,33%	8,33%	8,33%	8,33%		
Custo (R\$)			11.581,99	11.581,99	11.581,99	11.581,99	11.581,99	11.581,99	11.581,99	11.581,99	11.581,99	11.581,99	11.581,99	11.587,55		
SERVIÇO PRELIMINAR	4,63%	592.960,82	50,00%											50,00%		
Custo (R\$)			296.480,41											296.480,41		
MOBILIZAÇÃO E EQUIPAMENTOS	0,13%	16.729,11	50,00%											50,00%		
Custo (R\$)			8.364,56											8.364,56		
OPERAÇÃO DE RETIRADA DE LIXO E OUTROS RESÍDUOS NAS ECOBARREIRAS - ATENDENDO 17 ECOBARREIRAS	63,89%	8.177.838,88	8,33%	8,33%	8,33%	8,33%	8,33%	8,33%	8,33%	8,33%	8,33%	8,33%	8,33%	8,33%		
Custo (R\$)			681.459,31	681.459,31	681.459,31	681.459,31	681.459,31	681.459,31	681.459,31	681.459,31	681.459,31	681.459,31	681.459,31	681.786,43		
MANUTENÇÃO E REPARO DAS BASES OPERACIONAIS	4,13%	528.747,22	8,33%	8,33%	8,33%	8,33%	8,33%	8,33%	8,33%	8,33%	8,33%	8,33%	8,33%	8,33%		
Custo (R\$)			44.060,51	44.060,51	44.060,51	44.060,51	44.060,51	44.060,51	44.060,51	44.060,51	44.060,51	44.060,51	44.060,51	44.081,66		
IMPLANTAÇÃO DE BASE OPERACIONAL (SARAPUI - MONTANTE)	4,92%	629.562,68	33,33%	33,33%	33,33%											
Custo (R\$)			209.852,13	209.852,13	209.858,42											
IMPLANTAÇÃO ECOBARREIRA	14,03%	1.795.125,91	33,33%	33,33%	33,33%											
Custo (R\$)			598.369,32	598.369,32	598.387,27											
VALOR TOTAL COM BDI	100,00%	12.798.999,00	1.926.752,24	1.621.907,27	1.621.931,52	813.685,82	813.685,82	813.685,82	813.685,82	813.685,82	813.685,82	813.685,82	813.685,82	1.118.921,37		
PERCENTUAL			15,05%	12,67%	12,67%	6,36%	6,36%	6,36%	6,36%	6,36%	6,36%	6,36%	6,36%	8,74%		
VALOR ACUMULADO			1.926.752,24	3.548.659,51	5.170.591,03	5.984.276,85	6.797.962,68	7.611.648,50	8.425.334,33	9.239.020,15	10.052.705,98	10.866.391,80	11.680.077,63	12.798.999,00		
PERCENTUAL ACUMULADO			15,05%	27,73%	40,40%	46,76%	53,11%	59,47%	65,83%	72,19%	78,54%	84,90%	91,26%	100,00%		

DIMENSIONAL

ENGENHARIA

‘NOSSA QUALIDADE FAZ A DIFERENÇA’

EMPRESA

CARBONO NEUTRO

SERVIÇOS DE RECUPERAÇÃO, OPERAÇÃO E MANUTENÇÃO DAS ECOBARREIRAS PARA REMOÇÃO DE LIXO FLUTUANTE E PLANTAS MACROFITAS EM DIVERSOS CURSOS D'ÁGUA - CONTRIBUÍNTES DA BAÍA DE GUANABARA

1ª MEDIÇÃO										
BDI: 13,44%				data-base: 05/2022			PERÍODO:		15/03/2023 A 13/04/2023	
ITEM	CÓDIGO	DESCRIÇÃO	UNIDADE	PREÇO UNITARIO COM BDI	QUANTIDADE EXECUTADO	TOTAL EXECUTADO	QUANTIDADE POSSÍVEL MEDIR	TOTAL POSSÍVEL MEDIR	QUANTIDADE A MEDIR APÓS RERRA	TOTAL A MEDIR APÓS RERRA
	EMOP/SCO									
1. ADMINISTRAÇÃO LOCAL										
1	01.001.0001-5	ADMINISTRAÇÃO LOCAL	UN	919044,98	0,0973	R\$ 89.428,30	0,0973	R\$ 89.428,30	0,0000	R\$ -
				Subtotal		R\$ 89.428,30		R\$ 89.428,30		R\$ -
2. ENCARGOS COMPLEMENTARES										
2.1	05.100.0026-0	VALE TRANSPORTE, CONSIDERANDO PASSAGEM IDA E VOLTA	UN	8,39	330,0000	R\$ 2.768,70	330,0000	R\$ 2.768,70	0,0000	R\$ -
2.2	05.100.0020-0	CAFE DA MANHA, CONFORME CONVENCAO DO TRABALHO PARA CONSTRUCA O CIVIL E CONDICOES HIGIENICAS E SANITARIAS ADEQUADAS	UN	7,83	330,0000	R\$ 2.583,90	330,0000	R\$ 2.583,90	0,0000	R\$ -
2.3	05.100.0022-0	REFEICAO CONFORME CONVENCAO DO TRABALHO PARA CONSTRUCAO CIVI L E CONDICOES HIGIENICAS E SANITARIAS ADEQUADAS	UN	14,75	330,0000	R\$ 4.867,50	330,0000	R\$ 4.867,50	0,0000	R\$ -
				Subtotal		R\$ 10.220,10		R\$ 10.220,10		R\$ -
3. SERVIÇO PRELIMINAR										
3.1	02.006.0010-0	ALUGUEL DE CONTAINER PARA ESCRITORIO,MEDINDO 2,20M LARGURA,6 ,20M COMPRIMENTO E 2,50M ALTURA,COMPOSTO DE CHAPAS DE ACO C/ NERVURAS TRAPEZOIDAIS,ISOLAMENTO TERMO-ACUSTICO NO FORRO,CHA SSIS REFORCADO E PISO EM COMPENSADO NAVAL, INCLUINDO INSTALA COES E	UNXMES	601,23	2,8700	R\$ 1.725,53	2,8700	R\$ 1.725,53	0,0000	R\$ -
3.2	04.013.0015-0	CARGA E DESCARGA DE CONTAINER,SEGUNDO DESCRICAO DA FAMILIA O 2.006	UN	92,09	3,0000	R\$ 276,27	3,0000	R\$ 276,27	0,0000	R\$ -
3.3	04.005.0300-0	TRANSPORTE DE CONTAINER,SEGUNDO DESCRICAO DA FAMILIA 02.006, EXCLUSIVE CARGA E DESCARGA(VIDE ITEM 04.013.0015)	UNXKM	38,12	45,0000	R\$ 1.715,40	45,0000	R\$ 1.715,40	0,0000	R\$ -
3.4	16.001.0060-0	MADEIRAMENTO PARA COBERTURA EM TELHAS ONDULADAS,CONSTITUIDO DE PECAS DE 3"X3" E 3"X4.1/2",EM MADEIRA SERRADA,SEM TESOURA OU PONTALETE,MEDIDO PELA AREA REAL DO MADEIRAMENTO.FORNECIM ENTO E COLOCACAO	M2	56,94	0,0000	R\$ -	0,0000	R\$ -	0,0000	R\$ -

3.5	16.001.0085-0	PONTALETE DE MADEIRA SERRADA,EM PECAS DE 3"X3",VERTICAIS E H ORIZONTAIS,PARA COBERTURA DE TELHAS CERAMICAS,MEDIDO PELA AR EA REAL DA COBERTURA DO TELHADO.FORNECIMENTO E COLOCACAO	M2	65,50	0,0000	R\$ -	0,0000	R\$ -	0,0000	R\$ -
3.6	16.004.0015-0	COBERTURA EM TELHAS ONDULADAS DE CIMENTO,SEM AMIANTO,REFORCA DO COM FIOS SINTETICOS (CRFS),COM ESPESSURA DE 6MM,EXCLUSIVE MADEIRAMENTO.FORNECIMENTO E COLOCACAO	M2	49,04	0,0000	R\$ -	0,0000	R\$ -	0,0000	R\$ -
3.7	18.021.0035-0	RESERVATORIO APOIADO PARA ARMAZENAMENTO DE AGUA POTAVEL OU P ARA APROVEITAMENTO DE AGUA DA CHUVA AAC,EM FIBRA DE VIDRO OU POLIETILENO,COM CAPACIDADE EM TORNO DE 1000L,INCLUSIVE TAMP A DE VEDACAO COM ESCOTILHA E FIXADORES,CONFORME ABNT NBR 155 27,1221	UN	408,95	0,0000	R\$ -	0,0000	R\$ -	0,0000	R\$ -
3.8	15.028.0010-0	COLOCACAO DE RESERVATORIO DE FIBROCIMENTO,FIBRA DE VIDRO OU SEMELHANTE COM 1000L,INCLUSIVE PECAS DE APOIO EM ALVENARIA E MADEIRA SERRADA,E FLANGES DE LIGACAO HIDRAULICA,EXCLUSIVE F ORNECIMENTO DO RESERVATORIO	UN	780,38	0,0000	R\$ -	0,0000	R\$ -	0,0000	R\$ -
3.9	02.006.0050-0	ALUGUEL DE BANHEIRO QUIMICO,PORTATIL,MEDINDO 2,31M ALTURA X 1,56M LARGURA E 1,16M PROFUNDIDADE,INCLUSIVE INSTALACAO E RE TIRADA DO EQUIPAMENTO,FORNECIMENTO DE QUIMICA DESODORIZANTE, BACTERICIDA E BACTERIOSTATICA,PAPEL HIGIENICO E VEICULO PROP RIO COM	UNXME S	1111,71	3,0000	R\$ 3.335,13	3,0000	R\$ 3.335,13	0,0000	R\$ -
3.10	19.004.0020-5	CAMINHAO TANQUE,CAPACIDADE DE 6.000L,INCLUSIVE MOTORISTA	MÊS	30721,03	1,0000	R\$ 30.721,03	1,0000	R\$ 30.721,03	0,0000	R\$ -
3.11	02.020.0001-0	PLACA DE IDENTIFICACAO DE OBRA PUBLICA,INCLUSIVE PINTURA E S UPORTES DE MADEIRA.FORNECIMENTO E COLOCACAO	M2	604,74	18,0000	R\$ 10.885,32	18,0000	R\$ 10.885,32	0,0000	R\$ -
				Subtotal		R\$ 48.658,68		R\$ 48.658,68		R\$ -
4. MOBILIZAÇÃO DE EQUIPAMENTOS										
4.1	04.014.0091-1	CARGA E DESCARGA DE EQUIPAMENTOS PESADOS,EM CARRETAS,EXCLUSI VE O CUSTO HORARIO DO EQUIPAMENTO DURANTE A OPERACAO	T	57,01	88,2000	R\$ 5.028,28	88,2000	R\$ 5.028,28	0,0000	R\$ -
4.2	04.005.0350-1	TRANSPORTE DE EQUIPAMENTOS PESADOS EM CARRETAS,EXCLUSIVE A C ARGA E DESCARGA(VIDE ITEM 04.014.0091) E O CUSTO HORARIO DOS EQUIPAMENTOS TRANSPORTADOS	T X KM	2,78	2850,3600	R\$ 7.924,00	2633,9600	R\$ 7.322,40	216,4000	R\$ 601,60
				Subtotal		R\$ 12.952,28		R\$ 12.350,68		R\$ 601,60

5. OPERAÇÃO DE RETIRADA DE LIXO E OUTROS RESÍDUOS NAS ECOBARREIRAS - ATENDENDO 17 ECOBARREIRAS										
5.1	05.105.0901-5	SERVIÇO DE APOIO MANUAL PARA REMOÇÃO DO LIXO FLUTUANTE NA ECOBARREIRA COM 01 PROFISSIONAL	MÊS	4733,22	1,0000	R\$ 4.733,22	1,0000	R\$ 4.733,22	0,0000	R\$ -
5.2	05.105.0902-5	SERVIÇO DE APOIO MANUAL PARA REMOÇÃO DO LIXO FLUTUANTE NA ECOBARREIRA COM EQUIPE DE 2 PROFISSIONAIS	MÊS	9466,43	2,4900	R\$ 23.571,41	2,4900	R\$ 23.571,41	0,0000	R\$ -
5.3	COMPOSIÇÃO 01	BARCO DE ALUMÍNIO DE 6M PARA APOIO NA REMOÇÃO DE LIXO FLUTUANTE, REMO DE ALUMÍNIO DE 150CM E COLETE SALVA VIDAS CLASSE III	UNID.	10078,69	2,0000	R\$ 20.157,38	2,0000	R\$ 20.157,38	0,0000	R\$ -
5.4	19.005.0010-5	SERVIÇO DE RETIRADA MECANIZADA DE LIXO FLUTUANTE COM AUXILIO DA ESCAVADEIRA HIDRÁULICA DE ESTEIRA	MÊS	57461,04	2,5600	R\$ 147.100,26	2,5600	R\$ 147.100,26	0,0000	R\$ -
5.5	19.005.0011-5	SERVIÇO DE RETIRADA MECANIZADA DE LIXO FLUTUANTE COM AUXILIO DA ESCAVADEIRA HIDRÁULICA, MODELO LONG REACH	MÊS	74273,93	0,9300	R\$ 69.074,75	0,9300	R\$ 69.074,75	0,0000	R\$ -
5.6	19.004.0013-5	CAMINHÃO BASCULANTE, NO TOCO, CAPACIDADE DE 7,00M3, INCLUSIVE MOTORISTA	MÊS	35081,07	1,0000	R\$ 35.081,07	1,0000	R\$ 35.081,07	0,0000	R\$ -
5.7	TC 05.15.0050 (/)	Coleta e transporte de resíduos em caçamba estacionária "Roll-On/Roll-Off", aberta, com capacidade aproximada de 35m3, com mínimo de 40 coletas por mês.	un	1625,60	15,0000	R\$ 24.384,00	15,0000	R\$ 24.384,00	0,0000	R\$ -
5.8	COTAÇÃO	DESCARGA DE MATERIAIS E RESÍDUOS EM LOCAIS DE DISPOSIÇÃO FINAL AUTORIZADOS E/OU LICENCIADOS A OPERAR PELOS ÓRGÃOS DE CONTROLE AMBIENTAL	T	90,75	126,8300	R\$ 11.509,82	126,8300	R\$ 11.509,82	0,0000	R\$ -
				Subtotal		R\$ 335.611,91		R\$ 335.611,91		R\$ -
6. MANUTENÇÃO E REPARO DAS BASES OPERACIONAIS										
6.1	05.105.0114-5	SERVIÇO DE APOIO MANUAL PARA MANUTENÇÃO DAS BASES OPERACIONAIS	MÊS	4733,22	2,0000	R\$ 9.466,44	2,0000	R\$ 9.466,44	0,0000	R\$ -
6.2	98524	LIMPEZA MANUAL DE VEGETAÇÃO EM TERRENO COM ENXADA.AF_05/2018	M2	4,10	2958,2100	R\$ 12.128,66	1876,3500	R\$ 7.693,03	1081,8600	R\$ 4.435,63
6.3	04.014.0095-0	RETIRADA DE ENTULHO DE OBRA COM CACAMBA DE ACO TIPO CONTAINER COM 5M3 DE CAPACIDADE,INCLUSIVE CARREGAMENTO,TRANSPORTE E DESCARREGAMENTO.CUSTO POR UNIDADE DE CACAMBA E INCLUI A TAXA PARA DESCARGA EM LOCAIS AUTORIZADOS	UN	318,57	5,0000	R\$ 1.592,85	5,0000	R\$ 1.592,85	0,0000	R\$ -
6.4	06.085.0050-1	ENROCAMENTO COM PEDRA DE 50 A 200KG, INCLUSIVE FORNECIMENTO, TRANSPORTE,CARGA,DESCARGA E COLOCACAO COM ESCAVADEIRA	M3	278,67	0,0000	R\$ -	0,0000	R\$ -	0,0000	R\$ -
6.5	13.302.0010-5	CAMADA DE BRITA 2, COM ESPESSURA ESTIMADA DE 3CM,ESPALHAMENTO MANUAL	M2	16,06	1158,3750	R\$ 18.603,50	1158,3750	R\$ 18.603,50	0,0000	R\$ -

DS
ARDS
8DS
DDS
EM

6.6	09.015.0005-0	ALAMBRADO EM TELA DE ARAME GALV.Nº14,MALHA LOSANGO 6CM DE LA DO,PRESA A ARMACAO DE TUBOS GALV.,C/ELEMENTOS HORIZ.E VERT., SENDO ESTES FIXADOS EM BLOCOS DE CONCRETO 30X30X60CM, FCK=15 MPA,ESPACADOS 3,00M, C/ALTURA TOTAL 2,50M, ACIMA DO TERRENO. TUBOS	M2	182,40	350,7400	R\$ 63.974,97	350,7400	R\$ 63.974,97	0,0000	R\$ -
				Subtotal		R\$ 105.766,42		R\$ 101.330,79		R\$ 4.435,63
7. IMPLANTAÇÃO DE BASE OPERACIONAL (SARAPUI - MONTANTE)										
7.1	01.016.0064-0	LEVANTAMENTO TOPOGRAFICO PLANIALTIMETRICO E CADASTRAL,EM ARE AS DE FAVELAS,EM TERRENOS DE OROGRAFIA NAO ACIDENTADA.ESTAO INCLUIDOS NOS SERVICOS O LEVANTAMENTO DE SOLEIRAS E TESTADAS DAS EDIFICACOES	M2	3,88	0,0000	R\$ -	0,0000	R\$ -	0,0000	R\$ -
7.2	01.003.0006-0	SONDAGEM A PERCUSSAO,EM TERRENO COMUM,COM ENSAIO DE PENETRAC AO,DIAMETRO 10",INCLUSIVE DESLOCAMENTO DENTRO DO CANTEIRO E INSTALACAO DA Sonda em cada furo	M	354,18	0,0000	R\$ -	0,0000	R\$ -	0,0000	R\$ -
7.3	01.004.0004-0	SONDAGEM ROTATIVA COM COROA DE DIAMANTE,EM ALTERACAO DE ROCH A,DIAMETRO NWG(75MM),INCLUSIVE DESLOCAMENTO DENTRO DO CANTEI RO E INSTALACAO DA Sonda em cada furo	M	581,91	0,0000	R\$ -	0,0000	R\$ -	0,0000	R\$ -
7.4	01.008.0200-0	MOBILIZACAO E DESMOBILIZACAO DE EQUIPAMENTO E EQUIPE DE SOND AGEM E PERFURACAO A PERCUSSAO,COM TRANSPORTE DE 101 A 200KM	UN	8853,63	0,0000	R\$ -	0,0000	R\$ -	0,0000	R\$ -
7.5	01.005.0004-0	PREPARO MANUAL DE TERRENO,COMPREENDENDO ACERTO,RASPAGEM EVEN TUAL ATE 0.30M DE PROFUNDIDADE E AFASTAMENTO LATERAL DO MATE RIAL EXCEDENTE,INCLUSIVE COMPACTACAO MANUAL	M2	20,49	0,0000	R\$ -	0,0000	R\$ -	0,0000	R\$ -
7.6	03.001.0001-1	ESCAVACAO MANUAL DE VALA/CAVA EM MATERIAL DE 1ª CATEGORIA (A (AREIA,ARGILA OU PICARRA)),ATE 1,50M DE PROFUNDIDADE,EXCLUSIV E ESCORAMENTO E ESGOTAMENTO	M3	69,67	10,2200	R\$ 712,02	0,0000	R\$ -	10,2200	R\$ 712,02
7.7	11.001.0006-1	CONCRETO DOSADO RACIONALMENTE PARA UMA RESISTENCIA CARACTERI STICA A COMPRESSAO DE 20MPA,COMPREENDENDO APENAS O FORNECIME NTO DOS MATERIAIS,INCLUSIVE 5% DE PERDAS	M3	436,22	7,6800	R\$ 3.350,16	0,0000	R\$ -	7,6800	R\$ 3.350,16
7.8	11.004.0023-1	FORMAS DE MADEIRA DE 3ª PARA MOLDAGEM DE PECAS DE CONCRETO A RMADO COM PARAMENTOS PLANOS,EM LAJES,VIGAS,PAREDES,ETC,SERVI NDO A MADEIRA 1 VEZ,INCLUSIVE DESMOLDAGEM,EXCLUSIVE ESCORAME NTO	M2	113,93	50,3100	R\$ 5.731,81	0,0000	R\$ -	50,3100	R\$ 5.731,81

7.9	11.004.0035-1	ESCORAMENTO DE FORMAS ATE 3,30M DE PE DIREITO,COM MADEIRA DE 3ª,TABUAS EMPREGADAS 3 VEZES,PRUMOS 4 VEZES	M3	13,98	55,8100	R\$ 780,22	0,0000	R\$ -	55,8100	R\$ 780,22
7.10	11.025.0014-0	CONCRETO BOMBEADO,FCK=40MPA,COMPREENDENDO O FORNECIMENTO DE CONCRETO IMPORTADO DE USINA,COLOCACAO NAS FORMAS,ESPALHAMENTO,ADENSAMENTO MECANICO E ACABAMENTO	M3	707,93	0,0000	R\$ -	0,0000	R\$ -	0,0000	R\$ -
7.11	11.009.0014-1	BARRA DE ACO CA-50,COM SALIENCIA OU MOSSA,COEFICIENTE DE CON FORMACAO SUPERFICIAL MINIMO (ADERENCIA) IGUAL A 1,5,DIAMETRO DE 8 A 12,5MM,DESTINADA A ARMADURA DE CONCRETO ARMADO,10% DE PERDAS DE PONTAS E ARAME 18.FORNECIMENTO	KG	9,79	691,7500	R\$ 6.772,23	0,0000	R\$ -	691,7500	R\$ 6.772,23
7.12	11.011.0030-1	CORTE,DOBRAGEM,MONTAGEM E COLOCACAO DE FERRAGENS NAS FORMAS, ACO CA-50,EM BARRAS REDONDAS,COM DIAMETRO DE 8 A 12,5MM	KG	5,12	691,7500	R\$ 3.541,76	0,0000	R\$ -	691,7500	R\$ 3.541,76
7.13	10.017.0013-0	CRAVACAO DE PERFIL DE ACO "I" ATE 8",DUPLO,INCLUSIVE UM CORT E AO MACARICO,EXCLUSIVE EMENDAS,FORNECIMENTO E PERDAS DO PER FIL	M	98,89	0,0000	R\$ -	0,0000	R\$ -	0,0000	R\$ -
7.14	10.014.0005-0	PERFIL SIMPLES "I" OU "H" SENDO ACIMA DE 8" ATE 12",INCLUSIV E PERDAS.FORNECIMENTO	KG	10,79	0,0000	R\$ -	0,0000	R\$ -	0,0000	R\$ -
7.15	10.010.0003-1	EMENDA DE PERFIL DE ACO "I",DE 10",1ª E 2ª ALMAS,PARA ESTACA ,CONSIDERANDO UM CORTE AO MACARICO E SOLDAGEM DE TOPO EM TOD O O PERIMETRO E DE 4 TALAS,EM BARRAS CHATAS DE 5/16" DE ESPESSURA,INCUSIVE FORNECIMENTO DE TODO O MATERIAL	UN	405,21	0,0000	R\$ -	0,0000	R\$ -	0,0000	R\$ -
7.16	11.016.0201-0	ESTRUTURA METALICA EM ACO ESPECIAL,RESISTENTE A CORROSAO(USI -SAC OU SIMILAR),PARA PONTES,VIADUTOS,PASSARELAS,CONSIDERAND O A MONTAGEM E TODOS OS MATERIAIS E SERVICOS NECESSARIOS,INC LUSIVE PINTURA PROTETORA E EXCLUSIVE O FORNECIMENTO DO ACO	KG	13,87	0,0000	R\$ -	0,0000	R\$ -	0,0000	R\$ -
7.17	06.085.0050-1	ENROCAMENTO COM PEDRA DE 50 A 200KG, INCLUSIVE FORNECIMENTO, TRANSPORTE,CARGA,DESCARGA E COLOCACAO COM ESCAVADEIRA	M3	278,67	0,0000	R\$ -	0,0000	R\$ -	0,0000	R\$ -
7.18	08.001.0002-1	BASE DE BRITA GRADUADA,INCLUSIVE FORNECIMENTO DOS MATERIAIS, MEDIDA APOS A COMPACTACAO	M3	202,46	0,0000	R\$ -	0,0000	R\$ -	0,0000	R\$ -

7.19	09.015.0005-0	ALAMBRADO EM TELA DE ARAME GALV.Nº14,MALHA LOSANGO 6CM DE LA DO,PRESA A ARMACAO DE TUBOS GALV.,C/ELEMENTOS HORIZ.E VERT., SENDO ESTES FIXADOS EM BLOCOS DE CONCRETO 30X30X60CM, FCK=15 MPA,ESPACADOS 3,00M, C/ALTURA TOTAL 2,50M, ACIMA DO TERRENO. TUBOS	M2	182,40	0,0000	R\$ -		R\$ -	0,0000	R\$ -
				Subtotal		R\$ 20.888,20		R\$ -		R\$ 20.888,20
8. IMPLANTAÇÃO ECOBARREIRA										
8.1	05.103.0003-5	Barreira metalica fabricada em modulos 150x79cm com barras chatas soldadas de aço galvanizado a fogo com largura de ¾” e espessura de 3/16”. As barras transversais tem diâmetro de 1/4” e as da extremidade, compondo o quadro são barras redondas de ½” polegada, 2 tubo de 1.1/4"STD em suas bases inferior e superior. Fornecimento e colocação.	M	2926,91	250,7000	R\$ 733.776,33	250,7000	R\$ 733.776,33	0,0000	R\$ -
8.2	05.103.0001-5	BARREIRA DE CONTENÇÃO FLUTUANTE ECOLÓGICA, COM MATERIAL TERMOPLÁSTICO, RECICLÁVEL E COM PROTEÇÃO ANTI-UV. FORNECIMENTO E COLOCAÇÃO.	M	558,05	15,5000	R\$ 8.649,77	15,5000	R\$ 8.649,77	0,0000	R\$ -
8.3	05.105.0115-5	REMOÇÃO MANUAL DAS ECOBARREIRAS	M	20,49	0,0000	R\$ -	0,0000	R\$ -	0,0000	R\$ -
				Subtotal		R\$ 742.426,10		R\$ 742.426,10		R\$ -
TOTAL						R\$ 1.365.951,99		R\$ 1.340.026,56		R\$ 25.925,43

Certificado de Conclusão

Identificação de envelope: BFA0ED8C6EF047319A3C6AF52A16730D

Status: Concluído

Assunto: Complete com a DocuSign: RETIFICAÇÃO DA 01ª MEDIÇÃO - 01ª ETAPA - OBRA 00.229

Obra: Geral

Envelope fonte:

Documentar páginas: 251

Assinaturas: 0

Remetente do envelope:

Certificar páginas: 5

Rubrica: 68

Edson Macedo

Assinatura guiada: Ativado

R Sete De Setembro, 98

Selo com Envelopeld (ID do envelope): Ativado

Sala 605, Centro

Fuso horário: (UTC-03:00) Brasília

RIO DE JANEIRO, RJ 20050-002

edsonacompanhamentofat@dimensionalengenharia.com

Endereço IP: 200.201.189.182

Rastreamento de registros

Status: Original

Portador: Edson Macedo

Local: DocuSign

06/06/2023 11:18:43

edsonacompanhamentofat@dimensionalengenharia.com

Eventos do signatário**Assinatura****Registro de hora e data**

Andre Rangel



Enviado: 06/06/2023 11:37:53

andrer@dimensionalengenharia.com

Visualizado: 06/06/2023 11:47:42

Diretor de Engenharia

Assinado: 06/06/2023 11:48:03

Dimensional Engenharia LTDA

Adoção de assinatura: Estilo pré-selecionado

Nível de segurança: E-mail, Autenticação da conta (Nenhuma)

Usando endereço IP: 200.201.189.182

Termos de Assinatura e Registro Eletrônico:

Aceito: 14/11/2019 16:06:30

ID: 7e38200f-74ee-483b-85e7-b1e55097c30a

Antônio Guilherme Gusmão Rocha



Enviado: 06/06/2023 11:37:52

guilhermer@dimensionalengenharia.com

Visualizado: 06/06/2023 12:16:53

Nível de segurança: E-mail, Autenticação da conta (Nenhuma)

Assinado: 06/06/2023 12:17:29

Adoção de assinatura: Desenhado no dispositivo

Usando endereço IP: 191.12.50.192

Assinado com o uso do celular

Termos de Assinatura e Registro Eletrônico:

Aceito: 14/05/2020 09:28:26

ID: a00b8c0a-f768-4eee-8eb9-9090961df307

Edson Luiz da Silva Mendes



Enviado: 06/06/2023 11:37:52

edsonm@dimensionalengenharia.com

Visualizado: 06/06/2023 11:42:11

Nível de segurança: E-mail, Autenticação da conta (Nenhuma)

Assinado: 06/06/2023 11:42:43

Adoção de assinatura: Desenhado no dispositivo

Usando endereço IP: 200.152.104.177

Termos de Assinatura e Registro Eletrônico:

Não oferecido através do DocuSign

Edson Macedo



Enviado: 06/06/2023 11:37:52

edsonacompanhamentofat@dimensionalengenharia.com

Visualizado: 06/06/2023 11:38:06

.com

Assinado: 06/06/2023 11:38:23

Dimensional Engenharia LTDA

Adoção de assinatura: Estilo pré-selecionado

Nível de segurança: E-mail, Autenticação da conta (Nenhuma)

Usando endereço IP: 200.201.189.182

Eventos do signatário	Assinatura	Registro de hora e data
-----------------------	------------	-------------------------

Termos de Assinatura e Registro Eletrônico:
Não oferecido através do DocuSign

Eventos do signatário presencial	Assinatura	Registro de hora e data
----------------------------------	------------	-------------------------

Eventos de entrega do editor	Status	Registro de hora e data
------------------------------	--------	-------------------------

Evento de entrega do agente	Status	Registro de hora e data
-----------------------------	--------	-------------------------

Eventos de entrega intermediários	Status	Registro de hora e data
-----------------------------------	--------	-------------------------

Eventos de entrega certificados	Status	Registro de hora e data
---------------------------------	--------	-------------------------

vinicius benevides viniciusb@dimensionalengenharia.com DIMENSIONAL ENGENHARIA LTDA Nível de segurança: E-mail, Autenticação da conta (Nenhuma)	Visualizado Usando endereço IP: 200.201.189.182	Enviado: 06/06/2023 11:37:53 Visualizado: 06/06/2023 11:54:25
---	---	--

Termos de Assinatura e Registro Eletrônico:
Não oferecido através do DocuSign

Eventos de cópia	Status	Registro de hora e data
------------------	--------	-------------------------

Eventos com testemunhas	Assinatura	Registro de hora e data
-------------------------	------------	-------------------------

Eventos do tabelião	Assinatura	Registro de hora e data
---------------------	------------	-------------------------

Eventos de resumo do envelope	Status	Carimbo de data/hora
-------------------------------	--------	----------------------

Envelope enviado	Com hash/criptografado	06/06/2023 11:37:53
Entrega certificada	Segurança verificada	06/06/2023 11:54:25
Assinatura concluída	Segurança verificada	06/06/2023 11:38:23
Concluído	Segurança verificada	06/06/2023 12:17:29

Eventos de pagamento	Status	Carimbo de data/hora
----------------------	--------	----------------------

Termos de Assinatura e Registro Eletrônico
--

ELECTRONIC RECORD AND SIGNATURE DISCLOSURE

From time to time, dimensional (we, us or Company) may be required by law to provide to you certain written notices or disclosures. Described below are the terms and conditions for providing to you such notices and disclosures electronically through the DocuSign system. Please read the information below carefully and thoroughly, and if you can access this information electronically to your satisfaction and agree to this Electronic Record and Signature Disclosure (ERSD), please confirm your agreement by selecting the check-box next to 'I agree to use electronic records and signatures' before clicking 'CONTINUE' within the DocuSign system.

Getting paper copies

At any time, you may request from us a paper copy of any record provided or made available electronically to you by us. You will have the ability to download and print documents we send to you through the DocuSign system during and immediately after the signing session and, if you elect to create a DocuSign account, you may access the documents for a limited period of time (usually 30 days) after such documents are first sent to you. After such time, if you wish for us to send you paper copies of any such documents from our office to you, you will be charged a \$0.00 per-page fee. You may request delivery of such paper copies from us by following the procedure described below.

Withdrawing your consent

If you decide to receive notices and disclosures from us electronically, you may at any time change your mind and tell us that thereafter you want to receive required notices and disclosures only in paper format. How you must inform us of your decision to receive future notices and disclosure in paper format and withdraw your consent to receive notices and disclosures electronically is described below.

Consequences of changing your mind

If you elect to receive required notices and disclosures only in paper format, it will slow the speed at which we can complete certain steps in transactions with you and delivering services to you because we will need first to send the required notices or disclosures to you in paper format, and then wait until we receive back from you your acknowledgment of your receipt of such paper notices or disclosures. Further, you will no longer be able to use the DocuSign system to receive required notices and consents electronically from us or to sign electronically documents from us.

All notices and disclosures will be sent to you electronically

Unless you tell us otherwise in accordance with the procedures described herein, we will provide electronically to you through the DocuSign system all required notices, disclosures, authorizations, acknowledgements, and other documents that are required to be provided or made available to you during the course of our relationship with you. To reduce the chance of you inadvertently not receiving any notice or disclosure, we prefer to provide all of the required notices and disclosures to you by the same method and to the same address that you have given us. Thus, you can receive all the disclosures and notices electronically or in paper format through the paper mail delivery system. If you do not agree with this process, please let us know as described below. Please also see the paragraph immediately above that describes the consequences of your electing not to receive delivery of the notices and disclosures electronically from us.

How to contact dimensional:

You may contact us to let us know of your changes as to how we may contact you electronically, to request paper copies of certain information from us, and to withdraw your prior consent to receive notices and disclosures electronically as follows:

To contact us by email send messages to: thamyresa@dimensionalengenharia.com

To advise dimensional of your new email address

To let us know of a change in your email address where we should send notices and disclosures electronically to you, you must send an email message to us at thamyresa@dimensionalengenharia.com and in the body of such request you must state: your previous email address, your new email address. We do not require any other information from you to change your email address.

If you created a DocuSign account, you may update it with your new email address through your account preferences.

To request paper copies from dimensional

To request delivery from us of paper copies of the notices and disclosures previously provided by us to you electronically, you must send us an email to thamyresa@dimensionalengenharia.com and in the body of such request you must state your email address, full name, mailing address, and telephone number. We will bill you for any fees at that time, if any.

To withdraw your consent with dimensional

To inform us that you no longer wish to receive future notices and disclosures in electronic format you may:

- i. decline to sign a document from within your signing session, and on the subsequent page, select the check-box indicating you wish to withdraw your consent, or you may;
- ii. send us an email to thamyresa@dimensionalengenharia.com and in the body of such request you must state your email, full name, mailing address, and telephone number. We do not need any other information from you to withdraw consent.. The consequences of your withdrawing consent for online documents will be that transactions may take a longer time to process..

Required hardware and software

The minimum system requirements for using the DocuSign system may change over time. The current system requirements are found here: <https://support.docusign.com/guides/signer-guide-signing-system-requirements>.

Acknowledging your access and consent to receive and sign documents electronically

To confirm to us that you can access this information electronically, which will be similar to other electronic notices and disclosures that we will provide to you, please confirm that you have read this ERSD, and (i) that you are able to print on paper or electronically save this ERSD for your future reference and access; or (ii) that you are able to email this ERSD to an email address where you will be able to print on paper or save it for your future reference and access. Further, if you consent to receiving notices and disclosures exclusively in electronic format as described herein, then select the check-box next to 'I agree to use electronic records and signatures' before clicking 'CONTINUE' within the DocuSign system.

By selecting the check-box next to 'I agree to use electronic records and signatures', you confirm that:

- You can access and read this Electronic Record and Signature Disclosure; and
- You can print on paper this Electronic Record and Signature Disclosure, or save or send this Electronic Record and Disclosure to a location where you can print it, for future reference and access; and
- Until or unless you notify dimensional as described above, you consent to receive exclusively through electronic means all notices, disclosures, authorizations, acknowledgements, and other documents that are required to be provided or made available to you by dimensional during the course of your relationship with dimensional.