



Rio de Janeiro, 13 de dezembro de 2023.

**Ao
INEA – INSTITUTO ESTADUAL DE AMBIENTE**

Ref.: “SERVIÇOS DE RECUPERAÇÃO, OPERAÇÃO E MANUTENÇÃO DAS ECOBARREIRAS PARA REMOÇÃO DE LIXO FLUTUANTE E PLANTAS MACROFITASEM DIVERSOS CURSOS D`ÁGUA CONTRIBUÍNTES DA BAÍA DE GUANABARA”.

Processo Nº 070002/007444/2022– CONTRATO INEA Nº06/2023.

CARTA DE ENCAMINHAMENTO DE MEDIÇÃO COM RESSALVAS
10ª MEDIÇÃO – 10ª ETAPA INTERMEDIÁRIA
PERÍODO DE 10/12/2023 a 21/12/2023

Prezado Senhor,

A DIMENSIONAL ENGENHARIA LTDA, pessoa jurídica de direito privado, inscrita no CNPJ/MF sob o nº 00.299.904/0001-60, com sede na Rua Sete de Setembro, nº 98 - grupo 605 - Rio de Janeiro, detentora do Contrato em referência, que tem por objeto os “SERVIÇO DE RECUPERAÇÃO, OPERAÇÃO E MANUTENÇÃO DAS ECOBARREIRAS PARA REMOÇÃO DE LIXO FLUTURANTE E PLANTAS MACRÓFITAS EM DIVERSOS CURSOS D`ÁGUA CONTRIBUÍNTES DA BAÍA DE GUANABARA”, vem, por meio da presente, encaminhar em ANEXO 1, a NOTAS FISCAIS NºS 0007943 VALOR R\$ 78.399,53 (SETENTA OITO MIL, TREZENTOS NOVENTA E NOVE REAIS, CINQUENTA TRÊS CENTAVOS), 0007944 VALOR DE R\$ 8.551,24 (OITO MIL, QUINHENTOS CINQUENTA E UM REAIS VINTE E QUATRO CENTAVOS), 0007945 VALOR R\$ 11.314,84 (ONZE MIL, TREZENTOS QUATORZE REAIS OITENTA QUATRO CENTAVOS) E 0007946 VALOR DE R\$ 144.135,67 (CENTO QUARENTA QUATRO MIL, CENTO E TRINTA CINCO REAIS, SESSENTA SETE CENTAVOS) VALOR TOTAL DE R\$ 242.401,28 (DUZENTOS QUARENTA E DOIS MIL, QUATROCENTOS E UM REAIS, VINTE E OITO CENTAVOS...) assim como toda documentação contratualmente exigível da empresa, referente aos serviços prestados no mencionado Contrato relativos à 10ª Medição de Serviços - 10ª Etapa Intermediária,

Página 1 de 2



DS

DS

DS

DS

DS



executados no período de **10/12/2023 à 21/12/2023**, para pagamento, no máximo, no prazo disposto no Parágrafo Quarto da Cláusula Nona.

Insta salientar que os valores ora faturados se baseiam nas memórias de cálculo e boletim de medição elaborados pela Comissão de Fiscalização, nomeada através da **PORTARIA INEA/DIRRAM Nº 59 DE 22 DE MARÇO DE 2023, PUBLICADA NO DOERJ DE 23/03/2023 – PÁG. 26.**



Segue anexo também as apropriações, aferições e memória de cálculo elaboradas pela empresa.

Por fim, a empresa informa que encontra-se à disposição para a apresentação dos eventuais esclarecimentos porventura necessários, e aproveita o ensejo para renovar os votos de elevada estima e distinta consideração.

Atenciosamente,

DocuSigned by:
Andre Rangel
6CB470999306478...





 <p>PREFEITURA DA CIDADE DO RIO DE JANEIRO SECRETARIA MUNICIPAL DE FAZENDA NOTA FISCAL DE SERVIÇOS ELETRÔNICA - NFS-e - NOTA CARIOCA -</p> <p>20231221u00299904000160i00299904000160</p>	Número da Nota 00007943																					
	Data e Hora de Emissão 21/12/2023 18:47:59																					
	Código de Verificação GDPB-SLFM																					
PRESTADOR DE SERVIÇOS																						
	CPF/CNPJ: 00.299.904/0001-60 Inscrição Municipal: 0.177.998-2 Inscrição Estadual: ---																					
	Nome/Razão Social: DIMENSIONAL ENGENHARIA LTDA																					
	Nome Fantasia: DIMENSIONAL ENGENHARIA LTDA Tel.: 21 2252-1341																					
	Endereço: RUA SETE DE SETEMBRO 98, SAL 605 - CENTRO - CEP: 20050-002																					
	Município: RIO DE JANEIRO UF: RJ E-mail: nfsedimensional@dimensionalengenharia.com																					
TOMADOR DE SERVIÇOS																						
CPF/CNPJ: 10.598.957/0001-35 Inscrição Municipal: 0.539.500-3 Inscrição Estadual: ----																						
Nome/Razão Social: INSTITUTO ESTADUAL DO AMBIENTE - INEA																						
Endereço: AVN VENEZUELA 110 - SAUDE - CEP: 20081-312 Tel.: 21-2332 4640																						
Município: RIO DE JANEIRO UF: RJ E-mail: ----																						
DISCRIMINAÇÃO DOS SERVIÇOS																						
<p>Obra: Serviços de Recuperação, Operação e Manutenção das Eco Barreiras Para Remoção de Lixo Flutuante e Plantas Macrófitas em Diversos Cursos D`Água Contribuintes da Baía de Guanabara, Município Rio de Janeiro. Contrato nº 06/2023 Órgão: Instituto Estadual do Ambiente - INEA</p> <p>10ª medição/ 10ª etapa intermediária Período: 10/12/2023 a 21/12/2023</p> <p>CNO 90.014.38280-75</p> <table> <tr> <td>Mão de Obra :</td> <td>R\$</td> <td>6.206,44</td> </tr> <tr> <td>Equipamentos:</td> <td>R\$</td> <td>65.137,13</td> </tr> <tr> <td>Materiais :</td> <td>R\$</td> <td>7.055,96</td> </tr> </table> <p>ISENTA DA RETENÇÃO DE INSS CONFORME; ART 114 , VII DA INSTRUÇÃO NORMATIVA RFB Nº 2110 DE 17 DE OUTUBRO DE 2022. A RETENÇÃO DO IRPJ ;IRRF; EM 1,20% CONFORME a INSTRUÇÃO NORMATIVA RFB Nº 1234, DE 11 DE JANEIRO DE 2012 EM SEU ANEXO I ;CONSTRUÇÃO CIVIL POR EMPREITADA COM EMPREGO DE MATERIAIS;. Valor da NF: R\$ 78.399,53 (SETENTA E OITO MIL, TREZENTOS E NOVENTA E NOVE REAIS E CINQUENTA E TRES CENTAVOS)</p> <table> <tr> <td>Retenção de COFINS</td> <td>Retenção de CSLL</td> <td>Retenção de INSS</td> <td>Retenção de IRPJ</td> <td>Retenção de PIS</td> <td>Outras Retenções</td> </tr> <tr> <td>R\$ 0,00</td> <td>R\$ 0,00</td> <td>R\$ 0,00</td> <td>R\$ 840,79</td> <td>R\$ 0,00</td> <td>R\$ 0,00</td> </tr> </table>		Mão de Obra :	R\$	6.206,44	Equipamentos:	R\$	65.137,13	Materiais :	R\$	7.055,96	Retenção de COFINS	Retenção de CSLL	Retenção de INSS	Retenção de IRPJ	Retenção de PIS	Outras Retenções	R\$ 0,00	R\$ 0,00	R\$ 0,00	R\$ 840,79	R\$ 0,00	R\$ 0,00
Mão de Obra :	R\$	6.206,44																				
Equipamentos:	R\$	65.137,13																				
Materiais :	R\$	7.055,96																				
Retenção de COFINS	Retenção de CSLL	Retenção de INSS	Retenção de IRPJ	Retenção de PIS	Outras Retenções																	
R\$ 0,00	R\$ 0,00	R\$ 0,00	R\$ 840,79	R\$ 0,00	R\$ 0,00																	
VALOR DA NOTA = R\$ 78.399,53																						
Serviço Prestado																						
07.18.01 - limpeza e dragagem de rios																						
Deduções (R\$)	Desconto Incond. (R\$)	Base de Cálculo (R\$)	Aliquota (%)	Valor do ISS (R\$)	Crédito p/ IPTU (R\$)																	
0,00	0,00	78.399,53	3,00%	2.351,98	0,00																	
OUTRAS INFORMAÇÕES																						
<ul style="list-style-type: none"> - Esta NFS-e foi emitida com respaldo na Lei nº 5.098 de 15/10/2009 e no Decreto nº 32.250 de 11/05/2010 - PROCON-RJ: Av. Rio Branco nº 25, 5º andar, tel 151: www.procon.rj.gov.br - Data de vencimento do ISS desta NFS-e: 04/01/2024. - Esta NFS-e não gera crédito para abatimento no IPTU. - CNO / Código da Obra: CO00.229 - Valor Líquido a Pagar: R\$ 77.458,74 																						











 <p>PREFEITURA DA CIDADE DO RIO DE JANEIRO SECRETARIA MUNICIPAL DE FAZENDA NOTA FISCAL DE SERVIÇOS ELETRÔNICA - NFS-e - NOTA CARIOCA -</p> <p>20231221u00299904000160i00299904000160</p>	Número da Nota 00007944												
	Data e Hora de Emissão 21/12/2023 18:59:43												
	Código de Verificação BX4P-UB6Q												
PRESTADOR DE SERVIÇOS													
	CPF/CNPJ: 00.299.904/0001-60 Inscrição Municipal: 0.177.998-2 Inscrição Estadual: ---												
	Nome/Razão Social: DIMENSIONAL ENGENHARIA LTDA												
	Nome Fantasia: DIMENSIONAL ENGENHARIA LTDA Tel.: 21 2252-1341												
	Endereço: RUA SETE DE SETEMBRO 98, SAL 605 - CENTRO - CEP: 20050-002												
	Município: RIO DE JANEIRO UF: RJ E-mail: nfsedimensional@dimensionalengenharia.com												
TOMADOR DE SERVIÇOS													
CPF/CNPJ: 10.598.957/0001-35 Inscrição Municipal: 0.539.500-3 Inscrição Estadual: ----													
Nome/Razão Social: INSTITUTO ESTADUAL DO AMBIENTE - INEA													
Endereço: AVN VENEZUELA 110 - SAUDE - CEP: 20081-312 Tel.: 21-2332 4640													
Município: RIO DE JANEIRO UF: RJ E-mail: ----													
DISCRIMINAÇÃO DOS SERVIÇOS													
<p>Obra: Serviços de Recuperação, Operação e Manutenção das Eco Barreiras Para Remoção de Lixo Flutuante e Plantas Macrófitas em Diversos Cursos D`Água Contribuintes da Baía de Guanabara, Município São Gonçalo. Contrato N° 06/2023 Órgão: Instituto Estadual do Ambiente - INEA</p> <p>10ª medição/ 10ª etapa intermediária Período: 10/12/2023 a 21/12/2023</p> <p>CNO 90.014.38280-75</p> <p>Mão de Obra : R\$ 676,95 Equipamentos : R\$ 7.104,68 Materiais : R\$ 769,61</p> <p>ISENTA DA RETENÇÃO DE INSS CONFORME; ART 114 , VII DA INSTRUÇÃO NORMATIVA RFB N° 2110 DE 17 DE OUTUBRO DE 2022. A RETENÇÃO DO IRPJ ;IRRF; EM 1,20% CONFORME a INSTRUÇÃO NORMATIVA RFB N° 1234, DE 11 DE JANEIRO DE 2012 EM SEU ANEXO I ;CONSTRUÇÃO CIVIL POR EMPREITADA COM EMPREGO DE MATERIAIS;. Valor da NF: R\$ 8.551,24 (OITO MIL, QUINHENTOS E CINQUENTA E UM REAIS E VINTE E QUATRO CENTAVOS)</p> <table border="1"> <tr> <td>Retenção de COFINS</td> <td>Retenção de CSLL</td> <td>Retenção de INSS</td> <td>Retenção de IRPJ</td> <td>Retenção de PIS</td> <td>Outras Retenções</td> </tr> <tr> <td>R\$ 0,00</td> <td>R\$ 0,00</td> <td>R\$ 0,00</td> <td>R\$ 102,61</td> <td>R\$ 0,00</td> <td>R\$ 0,00</td> </tr> </table>		Retenção de COFINS	Retenção de CSLL	Retenção de INSS	Retenção de IRPJ	Retenção de PIS	Outras Retenções	R\$ 0,00	R\$ 0,00	R\$ 0,00	R\$ 102,61	R\$ 0,00	R\$ 0,00
Retenção de COFINS	Retenção de CSLL	Retenção de INSS	Retenção de IRPJ	Retenção de PIS	Outras Retenções								
R\$ 0,00	R\$ 0,00	R\$ 0,00	R\$ 102,61	R\$ 0,00	R\$ 0,00								
VALOR DA NOTA = R\$ 8.551,24													
Serviço Prestado													
07.18.01 - limpeza e dragagem de rios													
Deduções (R\$)	Desconto Incond. (R\$)	Base de Cálculo (R\$)	Aliquota (%)	Valor do ISS (R\$)	Crédito p/ IPTU (R\$)								
0,00	0,00	8.551,24	5,00%	427,56	0,00								
OUTRAS INFORMAÇÕES													
<p>- Esta NFS-e foi emitida com respaldo na Lei nº 5.098 de 15/10/2009 e no Decreto nº 32.250 de 11/05/2010 - PROCON-RJ: Av. Rio Branco nº 25, 5º andar, tel 151: www.procon.rj.gov.br</p> <p>- O ISS desta NFS-e será RETIDO pelo Tomador de Serviço. - ISS devido no Município de SAO GONCALO - RJ. - CNO / Código da Obra: CO00.229 - Valor Líquido a Pagar: R\$ 8.021,07</p>													

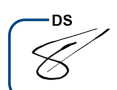

 <p>PREFEITURA DA CIDADE DO RIO DE JANEIRO SECRETARIA MUNICIPAL DE FAZENDA NOTA FISCAL DE SERVIÇOS ELETRÔNICA - NFS-e - NOTA CARIOCA -</p> <p>20231221u00299904000160i00299904000160</p>	Número da Nota 00007945																					
	Data e Hora de Emissão 21/12/2023 19:07:13																					
	Código de Verificação LSLH-SSRS																					
PRESTADOR DE SERVIÇOS																						
	CPF/CNPJ: 00.299.904/0001-60 Inscrição Municipal: 0.177.998-2 Inscrição Estadual: ---																					
	Nome/Razão Social: DIMENSIONAL ENGENHARIA LTDA																					
	Nome Fantasia: DIMENSIONAL ENGENHARIA LTDA Tel.: 21 2252-1341																					
	Endereço: RUA SETE DE SETEMBRO 98, SAL 605 - CENTRO - CEP: 20050-002																					
	Município: RIO DE JANEIRO UF: RJ E-mail: nfsedimensional@dimensionalengenharia.com																					
TOMADOR DE SERVIÇOS																						
CPF/CNPJ: 10.598.957/0001-35 Inscrição Municipal: 0.539.500-3 Inscrição Estadual: ----																						
Nome/Razão Social: INSTITUTO ESTADUAL DO AMBIENTE - INEA																						
Endereço: AVN VENEZUELA 110 - SAUDE - CEP: 20081-312 Tel.: 21-2332 4640																						
Município: RIO DE JANEIRO UF: RJ E-mail: ----																						
DISCRIMINAÇÃO DOS SERVIÇOS																						
<p>Obra: Serviços de Recuperação, Operação e Manutenção das Eco Barreiras Para Remoção de Lixo Flutuante e Plantas Macrófitas em Diversos Cursos D'Água Contribuintes da Baía de Guanabara, Município Niterói. Contrato N° 06/2023 Órgão: Instituto Estadual do Ambiente - INEA</p> <p>10ª medição/ 10ª etapa intermediária Período: 10/12/2023 a 21/12/2023</p> <p>CNO 90.014.38280-75</p> <table border="0"> <tr> <td>Mão de Obra :</td> <td>R\$</td> <td>895,73</td> </tr> <tr> <td>Equipamentos :</td> <td>R\$</td> <td>9.400,77</td> </tr> <tr> <td>Materiais :</td> <td>R\$</td> <td>1.018,34</td> </tr> </table> <p>ISENTA DA RETENÇÃO DE INSS CONFORME; ART 114 , VII DA INSTRUÇÃO NORMATIVA RFB N° 2110 DE 17 DE OUTUBRO DE 2022. A RETENÇÃO DO IRPJ ;IRRF; EM 1,20% CONFORME a INSTRUÇÃO NORMATIVA RFB N° 1234, DE 11 DE JANEIRO DE 2012 EM SEU ANEXO I ;CONSTRUÇÃO CIVIL POR EMPREITADA COM EMPREGO DE MATERIAIS;. Valor da NF: R\$ 11.314,84 (ONZE MIL, TREZENTOS E QUATORZE REAIS E OITENTA E QUATRO CENTAVO)</p> <table border="0"> <tr> <td>Retenção de COFINS</td> <td>Retenção de CSLL</td> <td>Retenção de INSS</td> <td>Retenção de IRPJ</td> <td>Retenção de PIS</td> <td>Outras Retenções</td> </tr> <tr> <td>R\$ 0,00</td> <td>R\$ 0,00</td> <td>R\$ 0,00</td> <td>R\$ 135,78</td> <td>R\$ 0,00</td> <td>R\$ 0,00</td> </tr> </table>		Mão de Obra :	R\$	895,73	Equipamentos :	R\$	9.400,77	Materiais :	R\$	1.018,34	Retenção de COFINS	Retenção de CSLL	Retenção de INSS	Retenção de IRPJ	Retenção de PIS	Outras Retenções	R\$ 0,00	R\$ 0,00	R\$ 0,00	R\$ 135,78	R\$ 0,00	R\$ 0,00
Mão de Obra :	R\$	895,73																				
Equipamentos :	R\$	9.400,77																				
Materiais :	R\$	1.018,34																				
Retenção de COFINS	Retenção de CSLL	Retenção de INSS	Retenção de IRPJ	Retenção de PIS	Outras Retenções																	
R\$ 0,00	R\$ 0,00	R\$ 0,00	R\$ 135,78	R\$ 0,00	R\$ 0,00																	
VALOR DA NOTA = R\$ 11.314,84																						
Serviço Prestado																						
07.18.01 - limpeza e dragagem de rios																						
Deduções (R\$)	Desconto Incond. (R\$)	Base de Cálculo (R\$)	Aliquota (%)	Valor do ISS (R\$)	Crédito p/ IPTU (R\$)																	
0,00	0,00	11.314,84	5,00%	565,74	0,00																	
OUTRAS INFORMAÇÕES																						
<p>- Esta NFS-e foi emitida com respaldo na Lei nº 5.098 de 15/10/2009 e no Decreto nº 32.250 de 11/05/2010 - PROCON-RJ: Av. Rio Branco nº 25, 5º andar, tel 151: www.procon.rj.gov.br</p> <p>- O ISS desta NFS-e será RETIDO pelo Tomador de Serviço. - ISS devido no Município de NITEROI - RJ. - CNO / Código da Obra: CO00.229 - Valor Líquido a Pagar: R\$ 10.613,32</p>																						



 <p>PREFEITURA DA CIDADE DO RIO DE JANEIRO SECRETARIA MUNICIPAL DE FAZENDA NOTA FISCAL DE SERVIÇOS ELETRÔNICA - NFS-e - NOTA CARIOCA -</p> <p>20231221u00299904000160i00299904000160</p>	Número da Nota 00007946												
	Data e Hora de Emissão 21/12/2023 19:14:36												
	Código de Verificação 5LBI-9PPI												
PRESTADOR DE SERVIÇOS													
	CPF/CNPJ: 00.299.904/0001-60 Inscrição Municipal: 0.177.998-2 Inscrição Estadual: ---												
	Nome/Razão Social: DIMENSIONAL ENGENHARIA LTDA												
	Nome Fantasia: DIMENSIONAL ENGENHARIA LTDA Tel.: 21 2252-1341												
	Endereço: RUA SETE DE SETEMBRO 98, SAL 605 - CENTRO - CEP: 20050-002												
	Município: RIO DE JANEIRO UF: RJ E-mail: nfsedimensional@dimensionalengenharia.com												
TOMADOR DE SERVIÇOS													
CPF/CNPJ: 10.598.957/0001-35 Inscrição Municipal: 0.539.500-3 Inscrição Estadual: ----													
Nome/Razão Social: INSTITUTO ESTADUAL DO AMBIENTE - INEA													
Endereço: AVN VENEZUELA 110 - SAUDE - CEP: 20081-312 Tel.: 21-2332 4640													
Município: RIO DE JANEIRO UF: RJ E-mail: ----													
DISCRIMINAÇÃO DOS SERVIÇOS													
<p>Obra: Serviços de Recuperação, Operação e Manutenção das Eco Barreiras Para Remoção de Lixo Flutuante e Plantas Macrófitas em Diversos Cursos D'Água Contribuintes da Baía de Guanabara, Município Duque de Caxias.</p> <p>Contrato N° 06/2023</p> <p>Órgão: Instituto Estadual do Ambiente - INEA</p> <p>10ª medição/ 10ª etapa intermediária</p> <p>Período: 10/12/2023 a 21/12/2023</p> <p>CNO 90.014.38280-75</p> <p>Mão de Obra : R\$ 11.410,39</p> <p>Equipamentos : R\$ 119.753,07</p> <p>Materiais : R\$ 12.972,21</p> <p>ISENTA DA RETENÇÃO DE INSS CONFORME; ART 114 , VII DA INSTRUÇÃO NORMATIVA RFB N° 2110 DE 17 DE OUTUBRO DE 2022.</p> <p>A RETENÇÃO DO IRPJ ; IRRF; EM 1,20% CONFORME a INSTRUÇÃO NORMATIVA RFB N° 1234, DE 11 DE JANEIRO DE 2012 EM SEU ANEXO I ; CONSTRUÇÃO CIVIL POR EMPREITADA COM EMPREGO DE MATERIAIS;.</p> <p>Valor da NF: R\$ 144.135,67 (CENTO E QUARENTA E QUATRO MIL, CENTO E TRINTA E CINCO REAIS E SESENTA E SETE CENTAVOS)</p> <table border="1"> <tr> <td>Retenção de COFINS</td> <td>Retenção de CSLL</td> <td>Retenção de INSS</td> <td>Retenção de IRPJ</td> <td>Retenção de PIS</td> <td>Outras Retenções</td> </tr> <tr> <td>R\$ 0,00</td> <td>R\$ 0,00</td> <td>R\$ 0,00</td> <td>R\$ 1.729,63</td> <td>R\$ 0,00</td> <td>R\$ 0,00</td> </tr> </table>		Retenção de COFINS	Retenção de CSLL	Retenção de INSS	Retenção de IRPJ	Retenção de PIS	Outras Retenções	R\$ 0,00	R\$ 0,00	R\$ 0,00	R\$ 1.729,63	R\$ 0,00	R\$ 0,00
Retenção de COFINS	Retenção de CSLL	Retenção de INSS	Retenção de IRPJ	Retenção de PIS	Outras Retenções								
R\$ 0,00	R\$ 0,00	R\$ 0,00	R\$ 1.729,63	R\$ 0,00	R\$ 0,00								
VALOR DA NOTA = R\$ 144.135,67													
Serviço Prestado													
07.18.01 - limpeza e dragagem de rios													
Deduções (R\$)	Desconto Incond. (R\$)	Base de Cálculo (R\$)	Aliquota (%)	Valor do ISS (R\$)	Crédito p/ IPTU (R\$)								
0,00	0,00	144.135,67	5,00%	7.206,78	0,00								
OUTRAS INFORMAÇÕES													
<p>- Esta NFS-e foi emitida com respaldo na Lei nº 5.098 de 15/10/2009 e no Decreto nº 32.250 de 11/05/2010</p> <p>- PROCON-RJ: Av. Rio Branco nº 25, 5º andar, tel 151: www.procon.rj.gov.br</p> <p>- O ISS desta NFS-e será RETIDO pelo Tomador de Serviço.</p> <p>- ISS devido no Município de DUQUE DE CAXIAS - RJ.</p> <p>- CNO / Código da Obra: CO00.229</p> <p>- Valor Líquido a Pagar: R\$ 135.199,26</p>													



Rio de Janeiro, 07 de agosto 2023.

DECLARAÇÃO

A **ASSOCIAÇÃO DAS EMPRESAS DE ENGENHARIA DO RIO DE JANEIRO – AEERJ**, entidade sem fins econômicos fundada em 25 de junho de 1975, com sede na Cidade do Rio de Janeiro, Estado do Rio de Janeiro, na Rua Debret, 23, salas 1201/1207, Centro, Rio de Janeiro, e CNPJ sob o nº 42.472.431/0001-09, **declara**, para os devidos fins, que a empresa **DIMENSIONAL ENGENHARIA LTDA.**, com sede na Rua Sete de Setembro, nº 98, sala 1201, Centro, Rio de Janeiro, RJ, Cep: 20050-002, sob o CNPJ nº 00.299.904/0001-60, encontra-se regularmente inscrita no quadro social da AEERJ, com número de registro 305, estando em dia com suas contribuições pecuniárias, de acordo com os artigos 8º, inciso II, e 11 do Estatuto Social, fazendo jus aos respectivos direitos de associado e podendo, portanto, beneficiar-se dos efeitos da decisão judicial ora anexada, proferida no bojo do Mandado de Segurança Coletivo nº 0035006-94.2022.8.19.0001, em curso na 12ª Vara de Fazenda Pública do Tribunal de Justiça do Rio de Janeiro, que concedeu a medida liminar para assegurar a aplicação da alíquota de 1,2% referente ao IRRF em todos os contratos de empreitada com emprego de materiais, no âmbito do município do Rio de Janeiro.

Declaração válida até 10 de setembro de 2023

Atenciosamente,

MAYRA MORICONI
OAB/RJ 136.330
Diretora Jurídica

JULHO/2023



PROTOCOLO DE ASSINATURA(S)

O documento acima foi proposto para assinatura digital na plataforma Portal OAB. Para verificar as assinaturas clique no link: <https://oab.portaldeassinaturas.com.br/Verificar/29DF-BB07-8071-6713> ou vá até o site <https://oab.portaldeassinaturas.com.br:443> e utilize o código abaixo para verificar se este documento é válido.

Código para verificação: 29DF-BB07-8071-6713



Hash do Documento

26759977974FE961E6F25E2F5D60616283239BF2C3B643E6161D8370A7FC2F63

O(s) nome(s) indicado(s) para assinatura, bem como seu(s) status em 07/08/2023 é(são) :

- Mayra Moriconi Valerio (Signatário) - 097.587.257-50 em 04/08/2023 17:49 UTC-03:00

Tipo: Certificado Digital



Rio de Janeiro, 07 de agosto de 2023.

Carta nº 21/2023-F

Ao
Ilmo. Sr. Marco Aurélio Regalo
Secretário Municipal Secretaria Municipal de Conservação
R. Maia de Lacerda, 167 - 5º Andar - Estácio

Senhor Secretário,

A ASSOCIAÇÃO DAS EMPRESAS DE ENGENHARIA DO RIO DE JANEIRO - AEERJ, em atenção à decisão judicial em anexo, exarada no bojo do mandado de Segurança Coletivo às fls. 106/110, do processo nº 0035006-94.2022.8.19.0001, em trâmite na 12ª Vara de Fazenda Pública do Tribunal de Justiça do Rio de Janeiro, que assegurou exclusivamente às empresas associadas à AEERJ o direito de se submeterem à retenção e ao recolhimento a título de IRPJ-RF - Imposto de Renda Retido na Fonte à alíquota de 1,2% nos contratos administrativos celebrados com o município do Rio de Janeiro, vem apresentar lista atualizada, referente ao mês de julho/2023, das empresas de engenharia pertencentes ao seu quadro social.

Outrossim, por determinação judicial, irá peticionar mensalmente a este órgão, bem como ao Juízo da 12ª Vara de Fazenda Pública, sobre a referida atualização, a fim de que suas associadas possam, regularmente, fazer jus aos benefícios da citada decisão até o julgamento final do processo.

Desta forma, a AEERJ vem comunicar que, para maior controle de V. Sas., fica expirada toda e qualquer declaração emitida anteriormente à presente data, referente as suas empresas associadas e que, doravante, irá, a cada mês expedir as aludidas declarações com as respectivas datas de validade.

A AEERJ se posiciona como entidade colaboradora do Poder Público, a fim de traçar conjuntamente caminhos pautados na eficiência, ética, legalidade e transparência, valores tão caros a todos nós.

Por fim, aproveitamos o ensejo para renovar nossos protestos de mais alta estima e elevada consideração.



Paulo Kendi T. Massunaga
Presidente Executivo

Δ SUBG.

PARA CONTRACORR.

em 08/08/23



ASSOCIADAS AEERJ em 31/07/2023	
Razão Social	CNPJ
Aliança Ferreira Engenharia Ltda EPP	45.562.565/0001-09
Arkhe Serviços de Engenharia Ltda	00.148.344/0001-42
ASM Construções Ltda	39.121.678/0001-68
Atac Fire Seg. Contra Incendio Ltda	01.229.958/0001-11
B F Massunaga Engenharia Eireli	18.084.333/0001-01
Bruno Gomes Pessoa Mendes - MEI	44.809.403/0001-51
Caddah Projetos e Consult. Em Engenharia	22.402.500/0001-92
Chison Empreendimentos Imobiliários Ltda	42.563.916/0001-08
Civil Master Projetos e Construções Ltda	02.617.158/0001-30
Construtora Colares Linhares S/A	03.568.496/0001-92
Cone Engenharia e Construção Civil Ltda	35.834.967/0001-53
Construtec Manut. Const. E Reformas Ltda	13.970.717/0001-08
Ctesa Construções Ltda	68.703.701/0001-20
CWR Constr. Reformas e Com. LTDA ME	07.681.401/0001-01
Darwin Engenharia Ltda	35.815.653/0001-03
Dimensional Engenharia Ltda	00.299.904/0001-60
Dratec Engenharia Ltda	28.065.845/0001-84
Elvima Construções Ltda	01.721.862/0001-76
Engetécnica Ltda	27.974.948/0001-02
Enimont Empresa Nac. de Inst. e Mont. Ltda	68.666.627/0001-10
Estúdio Lema Ltda	44.060.605/0001-43
Construtora Entre os Rios Ltda	30.307.631/0001-19
Fábio Bruno Construções Ltda	04.606.738/0001-58
Fenix Construtora Ltda	05.138.625/0001-38
Ferrão Serviços de Engenharia Ltda	38.411.726/0001-90
Geomecânica S/A - Engenharia	42.163.162/0001-90
GHS Empreendimentos Imobiliários Ltda	03.388.937/0001-74
Globo Construções e Terraplanagem Ltda	33.854.563/0001-04
GSAP Arq. Constr.Empr. Imob. e Consult. Ltda	21.268.130/0001-80
Hydra Engenharia e Saneamento Ltda	10.547.330/0001-55
Irmãos Haddad Construtora EIRELI.	04.128.491/0001-01
LBQ Engenharia Ltda	31.402.134/0001-62
Consultoria Técnica em Eng. LGP Ltda	03.701.025/0001-00
LM2 Engenharia Ltda	35.311.081/0001-25
LS Borges Consultoria Ltda	42.509.027/0001-54
M3 Manutenção e Montagens LTDA.	74.024.274/0001-57
Majella Jones Advogados	09.054.133/0001-15
Massimo Obras e Serviços Eireli - ME	28.148.778/0001-61
Max Engenharia Eirelli	36.430.028/0001-06
Maria Cecilia M. Empr. Imob. Ltda	32.323.259/0001-60
Constr. Medeiros Carvalho de Almeida Ltda	30.458.749/0001-48
Mega Engenharia Ltda	39.109.806/0001-58
MJRE Construtora Ltda	05.851.921/0001-81
Multicon Construções e Serviços Ltda.	35.774.124/0001-09

Neltec Construções, Manut. E Serv. Ltda.	09.687.359/0001-53
Obra Prima Constr. e Manut. EIRELI ME	04.856.692/0001-25
OECI S.A	10.220.039/0075-04
Portes Engenharia Ltda	46.472.891/0001-80
Procec Construção Pesada S/A	00.346.071/0001-40
Renato Reis Engenharia	05.234.242/0001-63
RL 2 Engenharia Ltda	02.149.434/0001-83
Rodocon Construções Rodoviárias Ltda	30.090.575/0001-03
Santos Mota Engenharia Ltda	27.887.959/0001-47
Seel Serv. Especiais de Eng. Ltda	72.030.927/0001-85
Senic-Serv. de Eng. Ind. e Com. Ltda	33.453.622/0001-24
Serpen-Serv. e Proj. de Eng. Ltda	29.979.853/0001-07
Sope Soc. De Obras e Proj. de Eng. Ltda	42.418.533/0001-38
Spil-Serviços Técnicos de Engenharia Ltda	42.424.259/0001-00
Statled Brasil Constr. e Particip. S.A.	10.526.336/0001-46
Stúdio G Construtora Ltda	30.149.702/0001-00
Tania Maria Peron 598.893.907.44	30.482.877/0001-27
TCE Empreendimentos Esportivos	22.475.546/0001-31
Tensor Empreendimentos Ltda	28.129.807/0001-48
Torsor Consult. e Gerenc. de Obras Eireli	26.463.263/0001-20
Verbasco Engenharia e Comércio LTDA.	05.810.013/0001-40
Vieira e Pontes Engenharia Ltda	13.987.840/0001-31
WTE Engenharia Ltda	25.066.377/0001-74
Construtora WV Ltda.	03.589.880/0001-71
York Serviços Eirelli	28.029.634/0001-96
Construtora Zadar Ltda	30.183.941/0001-79

Processo: 0035006-94.2022.8.19.0001

Fls.

Processo Eletrônico

Classe/Assunto: Mandado de Segurança - CPC - Competência Tributária / Limitações ao Poder de Tributar

Impetrante: ASSOCIAÇÃO DAS EMPRESAS DE ENGENHARIA DO RIO DE JANEIRO ¿ AEERJ
Impetrado: SECRETÁRIO MUNICIPAL DE FAZENDA E PLANEJAMENTO ¿ SMFP

Nesta data, faço os autos conclusos ao MM. Dr. Juiz
Katia Cristina Nascentes Torres

Em 05/05/2022

Decisão

Trata-se de mandado de segurança, impetrado por Associação das Empresas de Engenharia do Rio de Janeiro - AEERJ, contra ato do Secretário Municipal de Fazenda do Município do Rio de Janeiro, ou quem as vezes lhe faça, em que pretende a impetrante a concessão de liminar a fim de ver resguardado o direito líquido e certo de suas associadas de, no âmbito do Município do Rio de Janeiro, se submeter à retenção e ao recolhimento a título de IRRF - Imposto de Renda Retido na Fonte à alíquota de 1,2%, equivalente ao percentual de presunção de 8%, conforme determina a legislação federal (art. 15, da Lei Federal nº 9.249, de 26 de dezembro de 1995, alínea "d", inciso II, do §1º, do art. 33, da IN RFB nº 1.700/17 e a Tabela de Retenção veiculada na IN RFB nº 1234/2012), nos casos de construção por empreitada com emprego de materiais, abstendo-se a Autoridade Coatora de adotar qualquer ato tendente à cobrança dos valores acima deste patamar ou medida que vise cercear a autorização judicial, especialmente de represar faturamentos ou reter pagamentos com base na conduta ilegal sob discussão, bem como de inscrever o nome das associadas nos cadastros de inadimplentes e/ou negar a emissão de certidão de regularidade fiscal, ou mesmo restringir o livre exercício da atividade empresarial.

Alega a impetrante em resumo que: (a) O presente writ visa afastar o ato coator consubstanciado na retenção do Imposto de Renda Pessoa Jurídica - IR (IRRF) à alíquota de 4,8%, nas situações envolvendo a prestação de serviços de construção civil por empreitada com fornecimento de materiais, de interesse dos órgãos da administração direta, das autarquias e das fundações vinculadas ao Município do Rio de Janeiro, visto que, a pretexto de dar efetividade à decisão proferida pelo STF no RE nº 1.293.453/RS, que definiu, sob o rito dos recursos repetitivos e com repercussão geral, que "pertence ao Município, aos Estados e ao Distrito Federal a titularidade das receitas arrecadadas a título de imposto de renda retido na fonte incidente sobre valores pagos por eles, suas autarquias e fundações a pessoas físicas ou jurídicas contratadas para a prestação de bens ou serviços, conforme disposto nos arts. 158, I, e 157, I, da Constituição Federal", o Município do Rio de Janeiro passou a regulamentar o tema por meio do Decreto nº 49.593, de 18 de outubro de 2021, ato contínuo alterado pelo Decreto nº 49.830, de 26 de novembro de 2021, cujo teor adentra e altera alíquota vigente desde antes em franca ofensa a direito líquido e certo das associadas da impetrante; (b) Desse modo, embora aqui não se discuta a competência dos Municípios, dentre eles o Município do Rio de Janeiro, em efetuar diretamente

a retenção do Imposto de Renda no caso de prestação de serviços em benefício da Administração Pública municipal, já que, como dito pelo STF, "a delimitação imposta pelo art. 64 da Lei 9.430/1996 - que permite a retenção do imposto de renda somente pela Administração federal - é claramente inconstitucional, na medida em que cria uma verdadeira discriminação injustificada entre os entes federativos, com nítida vantagem para a União Federal e exclusão dos entes subnacionais", a efetividade dessa retenção vem sendo adotada de forma inconstitucional, ilegal e arbitrária; (c) E isso porque a alíquota de 4,8% somente se aplica na empreitada sem o emprego de materiais, nos termos da alínea "d", inciso IV, do §1º, do art. 33, da IN RFB nº 1.700/17. A legislação federal é clara e precisa quando estabelece a alíquota de 1,2% a título de IRRF nos casos de construção por empreitada com emprego de materiais (alínea "d", inciso II, do §1º, do art. 33 da IN RFB nº 1.700/17), de modo que a cobrança de acordo com a alíquota de 4.8% "no caso de prestação de serviços de construção civil, independentemente da modalidade ou do fornecimento de materiais pelo prestador" configura nítida inovação, que extrapola os limites estabelecidos na Constituição Federal e na Legislação Federal, em violação às rígidas regras de competência tributária, e, por conseguinte, ao Princípio da Estrita Legalidade, da vedação ao Não Confisco e ao Enriquecimento sem Causa. Afinal, a autoridade coatora e o Município carioca têm competência para efetivar a retenção do Imposto de Renda (tributo federal) nos estritos termos da legislação federal, mas não tem competência para modificar a sua expressão quantitativa / qualitativa, como efetivado na hipótese em foco. Sendo que, mesmo depois de ser questionada sobre a ilegalidade perpetrada, irredutível, a autoridade coatora vem impondo a aplicação da alíquota de 4,8% em contratos que envolvem o fornecimento de materiais, retendo o faturamento daqueles contribuintes que, em observância à legislação que trata do IRRF, vêm emitindo Notas Fiscais com a alíquota de 1,2%, autorizando o manejo urgente do presente mandamus.

Discorre acerca do direito líquido e certo que reputa possuir, aduzindo que, como é sabido, as empresas de engenharia e construção que prestam serviços de interesse da administração pública (obras/empreitadas públicas), no âmbito da União, dos estados e dos municípios, tem os respectivos valores auferidos sujeitos à retenção dos tributos federais, como IRPJ, CSLL, PIS e COFINS, sendo que, em paralelo a esse sistema que perdura há anos, amadurecia uma disputa de natureza estritamente financeira, no âmbito da Federação, entre a União e os municípios, objeto do RE 1.293.453/RS, apreciado sob o rito do Incidente de Resolução de Demandas Repetitivas - IRDR (Tema 130 - "Titularidade das receitas arrecadadas a título de imposto de renda retido na fonte incidente sobre valores pagos pelos Municípios, suas autarquias e fundações a pessoas físicas ou jurídicas contratadas para a prestação de serviços"), cujo debate girava em torno da autonomia financeira dos municípios, à luz do art. 158, I, da Constituição Federal, pretendendo em síntese os municípios, na qualidade de destinatários do produto arrecada pela União Federal a título de Imposto de Renda - IR, incidente sobre os valores por eles (municípios) pagos, romper com a até então concentração da administração financeira na União, a fim de que passassem a efetuar eles mesmos, diretamente, a retenção. Assim, ao invés de o IR ser arrecadado e posteriormente repassado aos municípios pela União Federal, contavam os municípios efetuar diretamente a retenção, especialmente nos casos da prestação de serviços a eles contratados - e nisso lograram êxito. Da análise do Acórdão proferido pelo STF é possível constatar que aquela Corte buscou dar ampla eficácia ao art. 158, I, da CRFB - norma vinculado ao Direito Financeiro, importante para o funcionamento econômico da Federação -, de modo a garantir a ampla autonomia financeira a que fazem jus os municípios, sem que, com isso, interferisse nas normas de índole tributária de exclusiva competência da União Federal (art. 153, III, da CF/88) para instituir e regulamentar o IR. Nesse contexto foi que o Município do Rio de Janeiro editou o Decreto nº 49.593/2021, cujo teor visava uma mera adequação à decisão proferida pelo STF e, como expressamente ali assinado, em clara submissão à legislação tributária federal. Ocorre que, ato contínuo, foi editado cerca de apenas 40 dias depois o Decreto nº 49.830 de 26/11/2021, alterando aquele anterior, para inserir ao art. 2º, um § 3º, com a seguinte e literal disposição:

§ 3º - No caso de prestação de serviços de construção civil, independentemente da modalidade ou do fornecimento de materiais pelo prestador, o Imposto de Renda será retido à alíquota de 4,8%.

E o faz, ao que tudo indica, a partir da inclusão de um novo "considerando", com expressa referência ao "disposto no art. 15, III, "a", da Lei Federal nº 9.249/95, o qual, por sua vez, estabelece que o percentual de presunção referente ao IR será em regra de 8%, podendo em alguns casos que especifica chegar a 32%, sendo que, ao regular a matéria, a alínea "d", inciso II, do §1º, do art. 33, da IN RFB nº 1.700/2017, dita expressamente que o percentual de presunção será de 8% na atividade de construção por empreitada com emprego de materiais. Tal legislação cuida do percentual de presunção, figura típica do Lucro Presumido, que incide sobre a receita bruta, definindo a base de cálculo do IR, sobre a qual incidirá a alíquota de 15%. Esclarecendo: 1,2% equivale a 15% (alíquota do IR prevista no art. 64, §5º da Lei nº 9.430/96) de 8%, de modo que, para facilitar a implementação da técnica de retenção, a legislação estabelece que nos casos de prestação de serviços públicos em benefício da Administração Pública Federal, determinados setores se sujeitarão à alíquota de 1,2%, como é o caso da construção civil por empreitada com o emprego de materiais, enquanto outros setores se sujeitarão à alíquota de 4,8%, a título de IR, a qual é a tradução matemática de 15% (alíquota do IR) de 32%. Assim, quando a legislação determina que o percentual de presunção equivale a 8%, a alíquota do IRRF a ser efetivada na retenção será de 1,2%; já quando o percentual de presunção corresponder a 32%, a alíquota a ser efetivada na retenção corresponderá a 4,8%, sendo certo que sempre prevaleceu, no âmbito da Receita Federal, a sujeição à retenção a título de IRRF à alíquota de 1,2% nos casos de prestação de serviços de construção civil por empreitada com o emprego de materiais contratados pela Administração Pública, enquanto os serviços de construção civil por empreitada sem o emprego de materiais contratados pela Administração Pública Federal sempre foram submetidos à alíquota de 4,8% a título de IRRF, sendo, ademais, claro e inequívoco que o STF, no citado julgamento, tampouco se manifestou sobre aspectos do Imposto de Renda (alíquota, base de cálculo, fato gerador), mas apenas tratou de regras de repartição de receitas da federação, Direito Financeiro que não se confunde com o Direito Tributário, não se sabendo de onde extraiu a autoridade coatora e o Município do Rio de Janeiro, competência ou base normativa para se imiscuir em seara que foge totalmente à sua alçada constitucional.

Pelo que requer ao final que seja concedida em definitivo a segurança, confirmando a liminar antes deferida, para reconhecer o direito líquido e certo de suas associadas de, no âmbito do Município do Rio de Janeiro, se submeterem à retenção e ao recolhimento a título de IRRF - Imposto de Renda Retido na Fonte à alíquota de 1,2%, equivalente ao percentual de presunção de 8%, conforme determina a legislação federal (art. 15, da Lei Federal nº 9.249, de 26 de dezembro de 1995, alínea "d", inciso II, do §1º, do art. 33, da IN RFB nº 1.700/17 e a Tabela de Retenção veiculada na IN RFB nº 1234/2012), nos casos de construção por empreitada com emprego de materiais, abstendo-se a Autoridade Coatora de adotar qualquer ato tendente à cobrança dos valores acima deste patamar ou medida que vise cercear a autorização judicial, especialmente de represar faturamentos ou reter pagamentos com base na conduta ilegal sob discussão, bem como de inscrever o nome das associadas nos cadastros de inadimplentes e/ou negar a emissão de certidão de regularidade fiscal, ou mesmo restringir o livre exercício da atividade empresarial.

Com a inicial veio a documentação de fls. 30/78.

Despacho às fls. 86 determina a intimação da dita autoridade para prestar informações, deixando a apreciação do pedido liminar para ser feita em seguida.

Certidão cartorária às fls. 104 dá conta da intimação e do decurso do prazo legal sem manifestação daquela autoridade.

Passo a decidir.

Postula a impetrante que seja concedida medida liminar inaudita altera parte para que seja resguardado o direito líquido e certo de suas associadas de, no âmbito do Município do Rio de Janeiro, se submeterem à retenção e ao recolhimento a título de IRRF - Imposto de Renda Retido na Fonte à alíquota de 1,2%, equivalente ao percentual de presunção de 8%, conforme determina a legislação federal (art. 15, da Lei Federal nº 9.249, de 26 de dezembro de 1995, alínea "d", inciso II, do §1º, do art. 33, da IN RFB nº 1.700/17 e a Tabela de Retenção veiculada na IN RFB nº 1234/2012), nos casos de construção por empreitada com emprego de materiais, abstendo-se a Autoridade Coatora de adotar qualquer ato tendente à cobrança dos valores acima deste patamar ou medida que vise cercear a autorização judicial, especialmente de represar faturamentos ou reter pagamentos com base na conduta ilegal sob discussão, bem como de inscrever o nome das associadas nos cadastros de inadimplentes e/ou negar a emissão de certidão de regularidade fiscal, ou mesmo restringir o livre exercício da atividade empresarial.

E o silêncio da autoridade coatora devidamente intimada concorre, mais ainda, em favor do deferimento de tal pedido, que, diga-se de passo, por si só, nos termos da fundamentação apresentada, já exibia os fortes elementos favoráveis à sua concessão.

Com efeito, não parece haver dúvidas de que as normas de índole tributária de exclusiva competência da União Federal (art. 153, III, da CF/88) são aquelas bem indicadas na inicial e, com elas, inicialmente coerente o Decreto nº 49.593/21 editado pelo Município do Rio de Janeiro destinado à simples adequação à decisão proferida pelo STF no RE 1.293.453/RS, até o advento do indigitado Decreto Municipal nº 49.830 de 26/11/2021, que, dispondo a novidade fora de sua competência legal, alterou aquele anterior para inserir ao art. 2º, um § 3º, estabelecendo que, "no caso de prestação de serviços de construção civil, independente da modalidade ou do fornecimento de materiais pelo prestador, o Imposto de Renda passaria a ser retido à alíquota de 4,8%", e, com isso, não só extrapolando suas atribuições e competências tributárias, senão que violando direitos já bem sedimentados daquelas empresas prestadoras de serviços de construção civil em empreitadas com fornecimento de materiais, como é o caso das associadas da impetrante aqui representadas.

Pelo exposto, DEFIRO o pedido liminar formulado para resguardar o direito das associadas da Impetrante de, no âmbito do Município do Rio de Janeiro, se submeterem à retenção e ao recolhimento a título de IRPJ-RF - Imposto de Renda Retido na Fonte à alíquota de 1,2%, equivalente ao percentual de presunção de 8%, conforme determina a legislação federal (art. 15, da Lei Federal nº 9.249, de 26 de dezembro de 1995, alínea "d", inciso II, do §1º, do art. 33, da IN RFB nº 1.700/17 e a Tabela de Retenção veiculada na IN RFB nº 1234/2012), nos casos de construção por empreitada com fornecimento de materiais, pelo que determino à Autoridade Coatora e ao Município a que ela se vincula que se abstenham de adotar qualquer ato tendente à cobrança de valores acima deste patamar ou a adoção de medida que vise cercear a autorização judicial, especialmente no que concerne a represar faturamentos ou reter pagamentos com base na conduta aqui sob discussão, bem como de inscrever o nome das associadas da Impetrante em cadastros de inadimplentes e/ou negar a emissão de certidão de regularidade fiscal, ou mesmo restringir o livre exercício da atividade empresarial em razão do objeto da presente lide.

Considerando a sobrecarga notória de processos desta Vara e os princípios da celeridade e da instrumentalidade das formas, a presente decisão assinada digitalmente e devidamente instruída com documentos necessários servirá como mandado e ofício para o seu cumprimento e deverá ser encaminhada diretamente pela parte impetrante à SMF/RJ e à PGM/RJ, comprovando nos autos seus protocolos de recebimento no prazo de 10 dias.

Já notificada e inerte a autoridade dita coatora, intime-se o ente federativo ao qual ela se vincula.

Estado do Rio de Janeiro Poder Judiciário
Tribunal de Justiça

Comarca da Capital

Cartório Eletrônico da 12ª Vara de Fazenda Pública

Av. Erasmo Braga, 115 6º And. Sl 610 L.ICEP: 20010-090 - Castelo - Rio de Janeiro - RJ

e-mail: cap12vfaz@tjrj.jus.br



Após a manifestação do Município, ao MP.

Rio de Janeiro, 09/05/2022.

Katia Cristina Nascentes Torres - Juiz Titular

Autos recebidos do MM. Dr. Juiz

Katia Cristina Nascentes Torres

Em ____/____/____

Código de Autenticação: **4PMI.CX9I.SU2Y.HDC3**

Este código pode ser verificado em: www.tjrj.jus.br – Serviços – Validação de documentos



ETHOS Empresa Signatária do Pacto pela
Integridade e Contra a Corrupção

inea instituto estadual
do ambiente



Secretaria de
Estado do
Ambiente e
Sustentabilidade



GOVERNO DO ESTADO
RIO DE JANEIRO

VAMOS VIRAR O JOGO

10ª MEDIÇÃO

**PROCESSO SEI-070002/007444/2022
CONTRATO 06/2023**

**SERVIÇOS DE RECUPERAÇÃO,
OPERAÇÃO E MANUTENÇÃO DAS
ECOBARREIRAS PARA REMOÇÃO
DE LIXO FLUTUANTE E PLANTAS
MACROFITAS EM DIVERSOS
CURSOS D'ÁGUA CONTRIBUÍNTES
DA BAÍA DE GUANABARA**



DIMENSIONAL
ENGENHARIA
(NOSSA QUALIDADE FAZ A DIFERENÇA)

EMPRESA
CARBONO NEUTRO

Obra/Serviço: OBRA:SERVIÇOS DE RECUPERAÇÃO, OPERAÇÃO E MANUTENÇÃO DAS ECOBARREIRAS PARA REMOÇÃO DE LIXO FLUTUANTE E PLANTAS MACROFITAS EM DIVERSOS CURSOS D'ÁGUA CONTRIBUÍNTES DA BAÍA DE GUANABARA

Processo: SEI-070002/007444/2022

Contrato: 06/2023

Empresa: DIMENSIONAL ENGENHARIA LTDA

Prazo Inicial: 12 meses

Prorrogações: 360 dias

Total no período: 12 dias corridos

Medição: 10ª **Etapa:** 10ª - Intermediária

Período: 10/12/2023 → 21/12/2023

ÍNDICE

- 1 - MEDIÇÃO CONSOLIDADA
- 2 - MEMÓRIA DE CÁLCULO
- 3 - MANIFESTO RECEBIDO
- 4 - PARTES DIÁRIA
- 5 - RELATÓRIO FOTOGRÁFICO
- 6 - DIÁRIO DE OBRA



Secretaria de
Estado do
Ambiente e
Sustentabilidade



GOVERNO DO ESTADO
RIO DE JANEIRO
VAMOS VIRAR O JOGO

SERVIÇOS DE RECUPERAÇÃO, OPERAÇÃO E MANUTENÇÃO DAS ECOBARREIRAS PARA
REMOÇÃO DE LIXO FLUTUANTE E PLANTAS MACROFITAS EM DIVERSOS CURSOS
D'ÁGUA CONTRIBUÍNTES DA BAÍA DE GUANABARA

MEDIÇÃO CONSOLIDADA

SERVIÇOS DE RECUPERAÇÃO, OPERAÇÃO E MANUTENÇÃO DAS ECOBARREIRAS PARA REMOÇÃO DE LIXO FLUTUANTE E PLANTAS MACROFITAS EM DIVERSOS CURSOS D'ÁGUA CONTRIBUÍNTES DA BAÍA DE GUANABARA

10ª MEDIÇÃO - 10ª ETAPA - INTERMEDIÁRIA

PERÍODO: 10/12/2023 A 21/12/2023

CONTRATO: 06-2023

10: 05/2022

ITEM	CÓDIGO	DESCRIÇÃO	UNIDADE	QUANTIDADE	PREÇO UNITÁRIO COM BDI	TOTAL
	EMOP/SCO					
1. ADMINISTRAÇÃO LOCAL						
1.0	01.001.0001-5	ADMINISTRAÇÃO LOCAL	UN	0,02	919.044,98	R\$ 15.922,30
					Subtotal	R\$ 15.922,30
2. ENCARGOS COMPLEMENTARES						
2.1	05.100.0026-0	VALE TRANSPORTE, CONSIDERANDO PASSAGEM IDA E VOLTA	UN	153,00	8,39	R\$ 1.283,67
2.2	05.100.0020-0	CAFE DA MANHA, CONFORME CONVENCAO DO TRABALHO PARA CONSTRUCA O CIVIL E CONDICOS HIGIENICAS E SANITARIAS ADEQUADAS	UN	153,00	7,83	R\$ 1.197,99
2.3	05.100.0022-0	REFEICAO CONFORME CONVENCAO DO TRABALHO PARA CONSTRUCAO CIVIL E CONDICOS HIGIENICAS E SANITARIAS ADEQUADAS	UN	153,00	14,75	R\$ 2.256,75
					Subtotal	R\$ 4.738,41
3. SERVIÇO PRELIMINAR						
3.1	02.006.0010-0	ALUGUEL DE CONTAINER PARA ESCRITORIO, MEDINDO 2,20M LARGURA, 6,20M COMPRIMENTO E 2,50M ALTURA, COMPOSTO DE CHAPAS DE ACO C/ NERVURAS TRAPEZOIDAIS, ISOLAMENTO TERMO-ACUSTICO NO FORRO, CHASSIS REFORCADO E PISO EM COMPENSADO NAVAL, INCLUINDO INSTALACOES E	UNXMS	2,00	601,23	R\$ 1.202,46
3.2	04.013.0015-0	CARGA E DESCARGA DE CONTAINER, SEGUNDO DESCRICAO DA FAMILIA 0 2.006	UN	0,00	92,09	R\$ -
3.3	04.005.0300-0	TRANSPORTE DE CONTAINER, SEGUNDO DESCRICAO DA FAMILIA 02.006, EXCLUSIVE CARGA E DESCARGA (VIDE ITEM 04.013.0015)	UNXKM	0,00	38,12	R\$ -
3.4	16.001.0060-0	MADEIRAMENTO PARA COBERTURA EM TELHAS ONDULADAS, CONSTITUIDO DE PECAS DE 3"X3" E 3"X4.1/2", EM MADEIRA SERRADA, SEM TESOURA OU PONTALETE, MEDIDO PELA AREA REAL DO MADEIRAMENTO. FORNECIMENTO E COLOCACAO	M2	0,00	56,94	R\$ -
3.5	16.001.0085-0	PONTALETE DE MADEIRA SERRADA, EM PECAS DE 3"X3", VERTICAIS E HORIZONTAIS, PARA COBERTURA DE TELHAS CERAMICAS, MEDIDO PELA AREA REAL DA COBERTURA DO TELHADO. FORNECIMENTO E COLOCACAO	M2	0,00	65,50	R\$ -
3.6	16.004.0015-0	COBERTURA EM TELHAS ONDULADAS DE CIMENTO, SEM AMIANTO, REFORCA DO COM FIOS SINTETICOS (CRFS), COM ESPESSURA DE 6MM, EXCLUSIVE MADEIRAMENTO. FORNECIMENTO E COLOCACAO	M2	0,00	49,04	R\$ -
3.7	18.021.0035-0	RESERVATORIO APOIADO PARA ARMAZENAMENTO DE AGUA POTAVEL OU PARA APROVEITAMENTO DE AGUA DA CHUVA AAC, EM FIBRA DE VIDRO OU POLIETILENO, COM CAPACIDADE EM TORNO DE 1000L, INCLUSIVE TAMP A DE VEDACAO COM ESCOTILHA E FIXADORES, CONFORME ABNT NBR 155 27, 1221	UN	0,00	408,95	R\$ -
3.8	15.028.0010-0	COLOCACAO DE RESERVATORIO DE FIBROCIMENTO, FIBRA DE VIDRO OU SEMELHANTE COM 1000L, INCLUSIVE PECAS DE APOIO EM ALVENARIA E MADEIRA SERRADA, E FLANGES DE LIGACAO HIDRAULICA, EXCLUSIVE FORNECIMENTO DO RESERVATORIO	UN	0,00	780,38	R\$ -
3.9	02.006.0050-0	ALUGUEL DE BANHEIRO QUIMICO, PORTATIL, MEDINDO 2,31M ALTURA X 1,56M LARGURA E 1,16M PROFUNDIDADE, INCLUSIVE INSTALACAO E RETIRADA DO EQUIPAMENTO, FORNECIMENTO DE QUIMICA DESODORIZANTE, BACTERICIDA E BACTERIOSTATICA, PAPEL HIGIENICO E VEICULO PROPRIO COM	UNXMS	2,00	1.111,71	R\$ 2.223,42
3.10	19.004.0020-5	CAMINHAO TANQUE, CAPACIDADE DE 6.000L, INCLUSIVE MOTORISTA	MÊS	0,40	30.721,03	R\$ 12.288,41
3.11	02.020.0001-0	PLACA DE IDENTIFICACAO DE OBRA PUBLICA, INCLUSIVE PINTURA E SUPORTES DE MADEIRA. FORNECIMENTO E COLOCACAO	M2	0,00	604,74	R\$ -
					Subtotal	R\$ 15.714,29
4. MOBILIZAÇÃO DE EQUIPAMENTOS						
4.1	04.014.0091-1	CARGA E DESCARGA DE EQUIPAMENTOS PESADOS, EM CARRETAS, EXCLUSIVE O CUSTO HORARIO DO EQUIPAMENTO DURANTE A OPERACAO	T	0,00	57,01	R\$ -
4.2	04.005.0350-1	TRANSPORTE DE EQUIPAMENTOS PESADOS EM CARRETAS, EXCLUSIVE A CARGA E DESCARGA (VIDE ITEM 04.014.0091) E O CUSTO HORARIO DOS EQUIPAMENTOS TRANSPORTADOS	T X KM	0,00	2,78	R\$ -
					Subtotal	R\$ -
5. OPERAÇÃO DE RETIRADA DE LIXO E OUTROS RESÍDUOS NAS ECOBARREIRAS - ATENDENDO 17 ECOBARREIRAS						
5.1	05.105.0901-5	SERVIÇO DE APOIO MANUAL PARA REMOÇÃO DO LIXO FLUTUANTE NA ECOBARREIRA COM 01 PROFISSIONAL	MÊS	1,60	4.733,22	R\$ 7.573,15
5.2	05.105.0902-5	SERVIÇO DE APOIO MANUAL PARA REMOÇÃO DO LIXO FLUTUANTE NA ECOBARREIRA COM EQUIPE DE 2 PROFISSIONAIS	MÊS	2,40	9.466,43	R\$ 22.719,43
5.3	COMPOSIÇÃO 01	BARCO DE ALUMÍNIO DE 6M PARA APOIO NA REMOÇÃO DE LIXO FLUTUANTE, REMO DE ALUMÍNIO DE 150CM E COLETE SALVA VIDAS CLASSE III	UNID.	0,00	10.078,69	R\$ -
5.4	19.005.0010-5	SERVIÇO DE RETIRADA MECANIZADA DE LIXO FLUTUANTE COM AUXILIO DA ESCAVADEIRA HIDRÁULICA DE ESTEIRA	MÊS	1,20	57.461,04	R\$ 68.953,24
5.5	19.005.0011-5	SERVIÇO DE RETIRADA MECANIZADA DE LIXO FLUTUANTE COM AUXILIO DA ESCAVADEIRA HIDRÁULICA, MODELO LONG REACH	MÊS	0,80	74.273,93	R\$ 59.419,14
5.6	19.004.0013-5	CAMINHAO BASCULANTE, NO TOCO, CAPACIDADE DE 7,00M3, INCLUSIVE MOTORISTA	MÊS	0,40	35.081,07	R\$ 14.032,42

SERVIÇOS DE RECUPERAÇÃO, OPERAÇÃO E MANUTENÇÃO DAS ECOBARREIRAS PARA REMOÇÃO DE LIXO FLUTUANTE E PLANTAS MACROFITAS EM DIVERSOS CURSOS D'ÁGUA CONTRIBUÍNTES DA BAÍA DE GUANABARA

10ª MEDIÇÃO - 10ª ETAPA - INTERMEDIÁRIA

PERÍODO: 10/12/2023 A 21/12/2023

CONTRATO: 06-2023

10: 05/2022

ITEM	CÓDIGO	DESCRIÇÃO	UNIDADE	QUANTIDADE	PREÇO UNITÁRIO COM BDI	TOTAL
5.7	TC 05.15.0050 (/)	Coleta e transporte de resíduos em caçamba estacionária "Roll-On/Roll-Off", aberta, com capacidade aproximada de 35m3, com mínimo de 40 coletas por mês.	un	12,00	1.625,60	R\$ 19.507,20
5.8	COTAÇÃO	DESCARGA DE MATERIAIS E RESÍDUOS EM LOCAIS DE DISPOSIÇÃO FINAL AUTORIZADOS E/OU LICENCIADOS A OPERAR PELOS ÓRGÃOS DE CONTROLE AMBIENTAL	T	110,58	90,75	R\$ 10.035,13
					Subtotal	R\$ 202.239,71
6. MANUTENÇÃO E REPARO DAS BASES OPERACIONAIS						
6.1	05.105.0114-5	SERVIÇO DE APOIO MANUAL PARA MANUTENÇÃO DAS BASES OPERACIONAIS	MÊS	0,80	4.733,22	R\$ 3.786,57
6.2	98524	LIMPEZA MANUAL DE VEGETAÇÃO EM TERRENO COM ENXADA.AF_05/2018	M2	0,00	4,10	R\$ -
6.3	04.014.0095-0	RETIRADA DE ENTULHO DE OBRA COM CACAMBA DE ACO TIPO CONTAINER COM 5M3 DE CAPACIDADE,INCLUSIVE CARREGAMENTO,TRANSPORTE E DESCARREGAMENTO.CUSTO POR UNIDADE DE CACAMBA E INCLUI A TAXA PARA DESCARGA EM LOCAIS AUTORIZADOS	UN	0,00	318,57	R\$ -
6.4	06.085.0050-1	ENROCAMENTO COM PEDRA DE 50 A 200KG, INCLUSIVE FORNECIMENTO, TRANSPORTE,CARGA,DESCARGA E COLOCACAO COM ESCAVADEIRA	M3	0,00	278,67	R\$ -
6.5	13.302.0010-5	CAMADA DE BRITA 2, COM ESPESSURA ESTIMADA DE 3CM,ESPALHAMENTO MANUAL	M2	0,00	16,06	R\$ -
6.6	09.015.0005-0	ALAMBRADO EM TELA DE ARAME GALV.Nº14,MALHA LOSANGO 6CM DE LA DO,PRESA A ARMACAO DE TUBOS GALV.,C/ELEMENTOS HORIZ.E VERT., SENDO ESTES FIXADOS EM BLOCOS DE CONCRETO 30X30X60CM, FCK=15 MPA,ESPACADOS 3,00M, C/ALTURA TOTAL 2,50M, ACIMA DO TERRENO. TUBOS	M2	0,00	182,40	R\$ -
					Subtotal	R\$ 3.786,57
7. IMPLANTAÇÃO DE BASE OPERACIONAL (SARAPUI - MONTANTE)						
7.1	01.016.0064-0	LEVANTAMENTO TOPOGRAFICO PLANIALTIMETRICO E CADASTRAL,EM AREAS DE FAVELAS,EM TERRENOS DE OROGRAFIA NAO ACIDENTADA.ESTAO INCLUIDOS NOS SERVICOS O LEVANTAMENTO DE SOLEIRAS E TESTADAS DAS EDIFICACOES	M2	0,00	3,88	R\$ -
7.2	01.003.0006-0	SONDAGEM A PERCUSSAO,EM TERRENO COMUM,COM ENSAIO DE PENETRACAO,DIAMETRO 10",INCLUSIVE DESLOCAMENTO DENTRO DO CANTEIRO E INSTALACAO DA SONDA EM CADA FURO	M	0,00	354,18	R\$ -
7.3	01.004.0004-0	SONDAGEM ROTATIVA COM COROA DE DIAMANTE,EM ALTERACAO DE ROCHA,DIAMETRO NWG(75MM),INCLUSIVE DESLOCAMENTO DENTRO DO CANTEIRO E INSTALACAO DA SONDA EM CADA FURO	M	0,00	581,91	R\$ -
7.4	01.008.0200-0	MOBILIZACAO E DESMOBILIZACAO DE EQUIPAMENTO E EQUIPE DE SONDAGEM E PERFURACAO A PERCUSSAO,COM TRANSPORTE DE 101 A 200KM	UN	0,00	8.853,63	R\$ -
7.5	01.005.0004-0	PREPARO MANUAL DE TERRENO,COMPREENENDO ACERTO,RASPAGEM E NIVELAMENTO ATÉ 0.30M DE PROFUNDIDADE E AFASTAMENTO LATERAL DO MATERIAL EXCEDENTE,INCLUSIVE COMPACTACAO MANUAL	M2	0,00	20,49	R\$ -
7.6	03.001.0001-1	ESCAVACAO MANUAL DE VALA/CAVA EM MATERIAL DE 1ª CATEGORIA (A (AREIA,ARGILA OU PICARRA),ATE 1,50M DE PROFUNDIDADE,EXCLUSIV E ESCORAMENTO E ESGOTAMENTO	M3	0,00	69,67	R\$ -
7.7	11.001.0006-1	CONCRETO DOSADO RACIONALMENTE PARA UMA RESISTENCIA CARACTERISTICA A COMPRESSAO DE 20MPA,COMPREENENDO APENAS O FORNECIMENTO DOS MATERIAIS,INCLUSIVE 5% DE PERDAS	M3	0,00	436,22	R\$ -
7.8	11.004.0023-1	FORMAS DE MADEIRA DE 3ª PARA MOLDAGEM DE PECAS DE CONCRETO ARMADO COM PARAMENTOS PLANOS,EM LAJES,VIGAS,PARADES,ETC,SERVINDO A MADEIRA 1 VEZ,INCLUSIVE DESMOLDAGEM,EXCLUSIV E ESCORAMENTO	M2	0,00	113,93	R\$ -
7.9	11.004.0035-1	ESCORAMENTO DE FORMAS ATÉ 3,30M DE PE DIREITO,COM MADEIRA DE 3ª,TABUAS EMPREGADAS 3 VEZES,PRUMOS 4 VEZES	M3	0,00	13,98	R\$ -
7.10	11.025.0014-0	CONCRETO BOMBEADO,FCK=40MPA,COMPREENENDO O FORNECIMENTO DE CONCRETO IMPORTADO DE USINA,COLOCACAO NAS FORMAS,ESPALHAMENTO,ADENSAMENTO MECANICO E ACABAMENTO	M3	0,00	707,93	R\$ -
7.11	11.009.0014-1	BARRA DE ACO CA-50,COM SALIENCIA OU MOSSA,COEFICIENTE DE CONFORMACAO SUPERFICIAL MINIMO (ADERENCIA) IGUAL A 1,5,DIAMETRO DE 8 A 12,5MM,DESTINADA A ARMADURA DE CONCRETO ARMADO,10% DE PERDAS DE PONTAS E ARAME 18.FORNECIMENTO	KG	0,00	9,79	R\$ -
7.12	11.011.0030-1	CORTE,DOBRAGEM,MONTAGEM E COLOCACAO DE FERRAGENS NAS FORMAS, ACO CA-50,EM BARRAS REDONDAS,COM DIAMETRO DE 8 A 12,5MM	KG	0,00	5,12	R\$ -
7.13	10.017.0013-0	CRAVACAO DE PERFIL DE ACO "I" ATÉ 8",DUPLA,INCLUSIVE UM CORT E AO MACARICO,EXCLUSIV E EMENDAS,FORNECIMENTO E PERDAS DO PERFIL	M	0,00	98,89	R\$ -
7.14	10.014.0005-0	PERFIL SIMPLES "I" OU "H" SENDO ACIMA DE 8" ATÉ 12",INCLUSIVE PERDAS.FORNECIMENTO	KG	0,00	10,79	R\$ -
7.15	10.010.0003-1	EMENDA DE PERFIL DE ACO "I",DE 10",1ª E 2ª ALMAS,PARA ESTACA ,CONSIDERANDO UM CORTE AO MACARICO E SOLDAGEM DE TOPO EM TODO O PERIMETRO E DE 4 TALAS,EM BARRAS CHATAS DE 5/16" DE ESPESURA,INCLUSIVE FORNECIMENTO DE TODO O MATERIAL	UN	0,00	405,21	R\$ -

DS

DS

AR



SERVIÇOS DE RECUPERAÇÃO, OPERAÇÃO E MANUTENÇÃO DAS ECOBARREIRAS PARA REMOÇÃO DE LIXO FLUTUANTE E PLANTAS MACROFITAS EM DIVERSOS CURSOS D'ÁGUA CONTRIBUÍNTES DA BAÍA DE GUANABARA

10ª MEDIÇÃO - 10ª ETAPA - INTERMEDIÁRIA

PERIODO: 10/12/2023 A 21/12/2023

CONTRATO: 06-2023

10: 05/2022

ITEM	CÓDIGO	DESCRIÇÃO	UNIDADE	QUANTIDADE	PREÇO UNITÁRIO COM BDI	TOTAL
7.16	11.016.0201-0	ESTRUTURA METALICA EM ACO ESPECIAL,RESISTENTE A CORROSAO(USI -SAC OU SIMILAR),PARA PONTES,VIADUTOS,PASSARELAS,CONSIDERAND O A MONTAGEM E TODOS OS MATERIAIS E SERVICOS NECESSARIOS,INC LUSIVE PINTURA PROTETORA E EXCLUSIVE O FORNECIMENTO DO ACO	KG	0,00	13,87	R\$ -
7.17	06.085.0050-1	ENROCAMENTO COM PEDRA DE 50 A 200KG, INCLUSIVE FORNECIMENTO, TRANSPORTE,CARGA,DESCARGA E COLOCACAO COM ESCAVADEIRA	M3	0,00	278,67	R\$ -
7.18	08.001.0002-1	BASE DE BRITA GRADUADA,INCLUSIVE FORNECIMENTO DOS MATERIAIS, MEDIDA APOS A COMPACTACAO	M3	0,00	202,46	R\$ -
7.19	09.015.0005-0	ALAMBRADO EM TELA DE ARAME GALV.Nº14,MALHA LOSANGO 6CM DE LA DO,PRESA A ARMACAO DE TUBOS GALV.,C/ELEMENTOS HORIZ.E VERT., SENDO ESTES FIXADOS EM BLOCOS DE CONCRETO 30X30X60CM, FCK=15 MPA,ESPACADOS 3,00M, C/ALTURA TOTAL 2,50M, ACIMA DO TERRENO. TUBOS	M2	0,00	182,40	R\$ -
					Subtotal	R\$ -
8. IMPLANTAÇÃO ECOBARREIRA						
8.1	05.103.0003-5	Barreira metalica fabricada em modulos 150x79cm com barras chatas soldadas de aço galvanizado a fogo com largura de ¾" e espessura de 3/16". As barras transversais tem diâmetro de 1/4" e as da extremidade, compond o quadro são barras redondas de ½" polegada, 2 tubo de 1.1/4"STD em suas bases inferior e superior. Fornecimento e colocação.	M	0,00	2.926,91	R\$ -
8.2	05.103.0001-5	BARREIRA DE CONTENÇÃO FLUTUANTE ECOLÓGICA, COM MATERIAL TERMOPLÁSTICO, RECICLÁVEL E COM PROTEÇÃO ANTI-UV. FORNECIMENTO E COLOCAÇÃO.	M	0,00	558,05	R\$ -
8.3	05.105.0115-5	REMOÇÃO MANUAL DAS ECOBARREIRAS	M	0,00	20,49	R\$ -
					Subtotal	R\$ -
TOTAL						R\$ 242.401,28



RESUMO DO BOLETIM DE MEDIÇÃO DA OBRA

OBJETO: SERVIÇOS DE RECUPERAÇÃO, OPERAÇÃO E MANUTENÇÃO DAS ECOBARREIRAS PARA REMOÇÃO DE LIXO FLUTUANTE E PLANTAS MACROFITAS EM DIVERSOS CURSOS D'ÁGUA CONTRIBUÍNTES DA BAÍA DE GUANABARA	PROCESSO: SEI- 070002/007444/2022	CONTRATO: 06/2023	EMPRESA CONTRATADA DIMENSIONAL ENGENHARIA LTDA	MEDIÇÃO N.º 10 - ETAPA 10	PERÍODO DE MEDIÇÃO: 10/12/2023 a 21/12/2023
--	---	--------------------------	---	----------------------------------	--

DESCRIÇÃO		VALOR DO CONTRATO	REALIZADO		A REALIZAR
		FINANCEIRO	NO PERÍODO	ACUMULADO	SALDO
			FINANCEIRO	FINANCEIRO	FINANCEIRO
10ª MEDIÇÃO - 10ª ETAPA - INTERMEDIÁRIA		R\$ 12.798.999,00	R\$ 242.401,28	R\$ 7.887.102,11	R\$ 4.911.896,89
TOTAL		R\$ 12.798.999,00	R\$ 242.401,28	R\$ 7.887.102,11	R\$ 4.911.896,89

			Valor	R\$ 12.798.999,00	Total Faturado	R\$ 242.401,28	Total Acumulado	R\$ 7.887.102,11	Total do Saldo	R\$ 4.911.896,89
Sendo o valor devido à DIMENSIONAL ENGENHARIA LTDA, a importância total de: Duzentos e quarenta e dois mil, quatrocentos e um reais e vinte e oito centavos.										

DocuSigned by:

Andre Rangel

6CB470999306478...

DIMENSIONAL ENGENHARIA LTDA
assinatura digital

FISCAL

FISCAL

FISCAL



SERVIÇOS DE RECUPERAÇÃO, OPERAÇÃO E MANUTENÇÃO DAS ECOBAREIRAS PARA REMOÇÃO DE LIXO FLUTUANTE E PLANTAS MACROFITAS EM DIVERSOS CURSOS D'ÁGUA CONTRIBUÍNTES DA BAÍA DE GUANABARA

10ª MEDIÇÃO

BDI: 13,44%

data-base: 05/2022

PERÍODO:

10/12/2023 A 21/12/2023

ITEM	CÓDIGO/EMOP	DESCRIÇÃO	UNID.	QUANTIDADE	PREÇO UNITÁRIO COM BDI	TOTAL COM BDI	ACUMULADO PERÍODO ANTERIOR		9ª MEDIÇÃO NO PERÍODO		MEDIÇÃO ACUMULADA		SALDO CONTRATUAL	
							QUANT.	VALOR	QUANT.	VALOR	QUANT.	VALOR	QUANT.	VALOR
1. ADMINISTRAÇÃO LOCAL														
1	01.001.0001-5	ADMINISTRAÇÃO LOCAL	UN	1,00	919.044,98	919.044,98	0,05	46.360,46	0,02	15.922,30	0,57	522.123,23	0,43	396.921,75
TOTAL						R\$ 919.044,98		R\$ 46.360,46		R\$ 15.922,30		R\$ 522.123,23		R\$ 396.921,75
2. ENCARGOS COMPLEMENTARES														
2.1	05.100.0026-0	VALE TRANSPORTE, CONSIDERANDO PASSAGEM IDA E VOLTA	UN	4.488,00	8,39	R\$ 37.674,78	374,00	3.137,86	153,00	1.283,67	3.440,00	28.861,60	1.048,00	8.813,18
2.2	05.100.0020-0	CAFE DA MANHA, CONFORME CONVENCAO DO TRABALHO PARA CONSTRUCA O CIVIL E CONDICÕES HIGIENICAS E SANITARIAS ADEQUADAS	UN	4.488,00	7,83	R\$ 35.129,19	374,00	2.928,42	153,00	1.197,99	3.440,00	26.935,20	1.048,00	8.193,99
2.3	05.100.0022-0	REFEICAO CONFORME CONVENCAO DO TRABALHO PARA CONSTRUCAO CIVI L E CONDICÕES HIGIENICAS E SANITARIAS ADEQUADAS	UN	4.488,00	14,75	R\$ 66.185,43	374,00	5.516,50	153,00	2.256,75	3.440,00	50.740,00	1.048,00	15.445,43
TOTAL						R\$ 138.989,40		R\$ 11.582,78		R\$ 4.738,41		R\$ 106.536,80		R\$ 32.452,60
3. SERVIÇO PRELIMINAR														
3.1	02.006.0010-0	ALUGUEL DE CONTAINER PARA ESCRITORIO, MEDINDO 2,20M LARGURA, 6,20M COMPRIMENTO E 2,50M ALTURA, COMPOSTO DE CHAPAS DE ACO C/ NERVURAS TRAPEZOIDAIS, ISOLAMENTO TERMO-ACUSTICO NO FORRO, CHASSIS REFORCADO E PISO EM COMPENSADO NAVAL. INCLUINDO INSTALACOES E	UNXMES	84,00	601,23	R\$ 50.503,48	5,00	3.006,15	2,00	1.202,46	42,50	25.552,27	41,50	24.951,21
3.2	04.013.0015-0	CARGA E DESCARGA DE CONTAINER, SEGUNDO DESCRICAO DA FAMILIA 0.2.006	UN	14,00	92,09	R\$ 1.289,26	-	-	-	-	5,00	460,45	9,00	828,81
3.3	04.005.0300-0	TRANSPORTE DE CONTAINER, SEGUNDO DESCRICAO DA FAMILIA 02.006, EXCLUSIVE CARGA E DESCARGA (VIDE ITEM 04.013.0015)	UNXKM	95,40	38,12	R\$ 3.636,25	-	-	-	-	80,30	3.061,03	15,10	575,22
3.4	16.001.0060-0	MADEIRAMENTO PARA COBERTURA EM TELHAS ONDULADAS, CONSTITUIDO DE PECAS DE 3"x3" E 3"x4.1/2", EM MADEIRA SERRADA, SEM TESOURA OU PONTALETE, MEDIDO PELA AREA REAL DO	M2	95,48	56,94	R\$ 5.436,20	-	-	-	-	-	-	95,48	5.436,20
3.5	16.001.0085-0	PONTALETE DE MADEIRA SERRADA, EM PECAS DE 3"x3", VERTICAIS E HORIZONTAIS, PARA COBERTURA DE TELHAS CERAMICAS, MEDIDO PELA AREA REAL DA COBERTURA DO TELHADO. FORNECIMENTO E COLOCACAO	M2	95,48	65,50	R\$ 6.253,96	-	-	-	-	-	-	95,48	6.253,96
3.6	16.004.0015-0	COBERTURA EM TELHAS ONDULADAS DE CIMENTO, SEM AMIANTO, REFORCADA COM FIOS SINTETICOS (CRFS), COM ESPESSURA DE 6MM, EXCLUSIVE	M2	95,48	49,04	R\$ 4.682,34	-	-	-	-	-	-	95,48	4.682,34
3.7	18.021.0035-0	RESERVATORIO APOIADO PARA ARMAZENAMENTO DE AGUA POTAVEL OU PARA APROVEITAMENTO DE AGUA DA CHUVA AAC, EM FIBRA DE VIDRO OU POLIETILENO, COM CAPACIDADE EM TORNO DE 1000L, INCLUSIVE TAMP A DE VEDACAO COM ESCOTILHA E FIXADORES, CONFORME ABNT NBR 155 27, 1221	UN	7,00	408,95	R\$ 2.862,65	-	-	-	-	2,00	817,90	5,00	2.044,75
3.8	15.028.0010-0	COLOCACAO DE RESERVATORIO DE FIBROCIMENTO, FIBRA DE VIDRO OU SEMELHANTE COM 1000L, INCLUSIVE PECAS DE APOIO EM ALVENARIA E MADEIRA SERRADA, E FLANGES DE LIGACAO HIDRAULICA, EXCLUSIVE FORNECIMENTO DO RESERVATORIO	UN	7,00	780,38	R\$ 5.462,63	-	-	-	-	2,00	1.560,76	5,00	3.901,87

		RECOLHA DE ENTULHO QUIMICO, QUANTIDADE MEDIDA EM M ³ ALTURA X 1,56M LARGURA E 1,16M PROFUNDIDADE, INCLUSIVE INSTALACAO E RE TIRADA DO EQUIPAMENTO, FORNECIMENTO DE QUIMICA DESODORIZANTE, BACTERICIDA E BACTERIOSTATICA, PAPEL HIGIENICO E VEICULO PROP RIO COM	UNXME S	84,00	1111,71	R\$ 93.383,80	5,00	5.558,55	2,00	2.223,42	42,63	47.392,19	41,37	45.991,61
3.10	19.004.0020-5	CAMINHÃO TANQUE, CAPACIDADE DE 6.000L, INCLUSIVE MOTORISTA	MÊS	12,00	30721,03	R\$ 368.652,32	1,00	30.721,03	0,40	12.288,41	9,40	288.777,68	2,60	79.874,64
3.11	02.020.0001-0	PLACA DE IDENTIFICACAO DE OBRA PUBLICA, INCLUSIVE PINTURA E SUPORTES DE MADEIRA. FORNECIMENTO E COLOCACAO	M2	84,00	604,74	R\$ 50.797,93	-	-	-	-	42,00	25.399,08	42,00	25.398,85
TOTAL						R\$ 592.960,82		R\$ 39.285,73		R\$ 15.714,29		R\$ 393.021,36		R\$ 199.939,46
4. MOBILIZAÇÃO DE EQUIPAMENTOS														
4.1	04.014.0091-1	CARGA E DESCARGA DE EQUIPAMENTOS PESADOS, EM CARRETAS, EXCLUSIVE O CUSTO HORARIO DO EQUIPAMENTO DURANTE A OPERACAO	T	165,02	57,01	R\$ 9.408,60	-	-	-	-	110,70	6.311,00	54,32	3.097,60
4.2	04.005.0350-1	TRANSPORTE DE EQUIPAMENTOS PESADOS EM CARRETAS, EXCLUSIVE A CARGA E DESCARGA (VIDE ITEM 04.014.0091) E O CUSTO HORARIO DOS EQUIPAMENTOS TRANSPORTADOS	T X KM	2.633,96	2,78	R\$ 7.320,51	-	-	-	-	2.635,49	7.326,66	1,53	-
TOTAL						R\$ 16.729,11		R\$ -		R\$ -		R\$ 13.637,66		R\$ 3.097,60
5. OPERAÇÃO DE RETIRADA DE LIXO E OUTROS RESÍDUOS NAS ECOBARREIRAS - ATENDENDO 17 ECOBARREIRAS														
5.1	05.105.0901-5	SERVIÇO DE APOIO MANUAL PARA REMOÇÃO DO LIXO FLUTUANTE NA ECOBARREIRA COM 01 PROFISSIONAL	MÊS	48,00	4733,22	R\$ 227.194,36	4,00	18.932,88	1,60	7.573,15	38,26	181.092,99	9,74	46.101,37
5.2	05.105.0902-5	SERVIÇO DE APOIO MANUAL PARA REMOÇÃO DO LIXO FLUTUANTE NA ECOBARREIRA COM EQUIPE DE 2 PROFISSIONAIS	MÊS	84,00	9466,43	R\$ 795.180,27	6,00	56.798,58	2,40	22.719,43	44,62	422.392,10	39,38	372.788,17
5.3	COMPOSIÇÃO 01	BARCO DE ALUMÍNIO DE 6M PARA APOIO NA REMOÇÃO DE LIXO FLUTUANTE, REMO DE ALUMÍNIO DE 150CM E COLETE SALVA VIDAS CLASSE III	UNID.	3,00	10078,69	R\$ 30.236,07	-	-	-	-	3,00	30.236,07	-	-
5.4	19.005.0010-5	SERVIÇO DE RETIRADA MECANIZADA DE LIXO FLUTUANTE COM AUXILIO DA ESCAVADEIRA HIDRÁULICA DE ESTEIRA	MÊS	48,00	57461,04	R\$ 2.758.129,70	3,00	172.383,12	1,20	68.953,24	30,76	1.767.501,59	17,24	990.628,11
5.5	19.005.0011-5	SERVIÇO DE RETIRADA MECANIZADA DE LIXO FLUTUANTE COM AUXILIO DA ESCAVADEIRA HIDRÁULICA, MODELO LONG REACH	MÊS	24,00	74273,93	R\$ 1.782.574,37	2,00	148.547,86	0,80	59.419,14	12,73	945.507,12	11,27	837.067,25
5.6	19.004.0013-5	CAMINHÃO BASCULANTE, NO TOCO, CAPACIDADE DE 7,00M3, INCLUSIVE MOTORISTA	MÊS	12,00	35081,07	R\$ 420.972,84	1,00	35.081,07	0,40	14.032,42	9,40	329.762,05	2,60	91.210,79
5.7	TC 05.15.0050 (/)	Coleta e transporte de resíduos em caçamba estacionária "Roll-On/Roll-Off", aberta, com capacidade aproximada de 35m3, com mínimo de 40 coletas por mês.	un	876,00	1625,60	R\$ 1.424.021,39	64,00	104.038,40	12,00	19.507,20	537,00	872.947,20	339,00	551.074,19
5.8	COTAÇÃO	DESCARGA DE MATERIAIS E RESÍDUOS EM LOCAIS DE DISPOSIÇÃO FINAL AUTORIZADOS E/OU LICENCIADOS A OPERAR PELOS ÓRGÃOS DE CONTROLE AMBIENTAL	T	8.148,91	90,75	R\$ 739.529,88	602,57	54.683,22	110,58	10.035,13	4.810,55	436.557,41	3.338,36	302.972,47
TOTAL						R\$ 8.177.838,88		R\$ 590.465,13		R\$ 202.239,71		R\$ 4.985.996,53		R\$ 3.191.842,35
6. MANUTENÇÃO E REPARO DAS BASES OPERACIONAIS														
6.1	05.105.0114-5	SERVIÇO DE APOIO MANUAL PARA MANUTENÇÃO DAS BASES OPERACIONAIS	MÊS	24,00	4733,22	R\$ 113.597,18	2,00	9.466,44	0,80	3.786,57	18,80	88.984,53	5,20	24.612,65
6.2	98524	LIMPEZA MANUAL DE VEGETAÇÃO EM TERRENO COM ENXADA. AF 05/2018	M2	1.876,35	4,10	R\$ 7.684,00	-	-	-	-	1.876,35	7.693,03	-	-
6.3	04.014.0095-0	RETIRADA DE ENTULHO DE OBRA COM CACAMBA DE ACO TIPO CONTAINER COM 5M3 DE CAPACIDADE, INCLUSIVE CARREGAMENTO, TRANSPORTE E DESCARREGAMENTO. CUSTO POR UNIDADE DE CACAMBA E INCLUI A TAXA PARA DESCARGA EM LOCAIS AUTORIZADOS	UN	27,00	318,57	R\$ 8.601,48	-	-	-	-	16,00	5.097,12	11,00	3.504,36
6.4	06.085.0050-1	ENROCAMENTO COM PEDRA DE 50 A 200KG, INCLUSIVE FORNECIMENTO, TRANSPORTE, CARGA, DESCARGA E COLOCACAO COM ESCAVADEIRA	M3	722,18	278,67	R\$ 201.252,12	-	-	-	-	-	-	722,18	201.252,12
6.5	13.302.0010-5	CAMADA DE BRITA 2, COM ESPESSURA ESTIMADA DE 3CM. ESPALHAMENTO MANUAL	M2	1.876,35	16,06	R\$ 30.140,03	-	-	-	-	1.876,36	30.134,26	0,01	5,77

AR

8

D

		ARMADURA EM TUBOS DE GALVAO GALVANIZADA, 6CM DE LA DO, PRESA A ARMACAO DE TUBOS GALV.,/ELEMENTOS HORIZ.E VERT., SENDO ESTES FIXADOS EM BLOCOS DE CONCRETO 30X30X60CM, FCK=15 MPA,ESPACADOS 3,00M, C/ALTURA TOTAL 2,50M, ACIMA DO TERRENO. TUBOS	M2	918,16	182,40	R\$ 167.472,41	-	-	-	-	797,06	145.383,74	121,10	22.088,67
TOTAL						R\$ 528.747,22	R\$ 9.466,44	R\$ 3.786,57	R\$ 277.292,68	R\$ 251.463,57				
7. IMPLANTACAO DE BASE OPERACIONAL (SARAPUI - MONTANTE)														
7.1	01.016.0064-0	LEVANTAMENTO TOPOGRAFICO PLANIALTIMETRICO E CADASTRAL, EM AREAS DE FAVELAS, EM TERRENOS DE OROGRAFIA NAO ACIDENTADA. ESTAO INCLUIDOS NOS SERVICOS O LEVANTAMENTO DE SOLEIRAS E TESTADAS DAS EDIFICACOES	M2	30.600,00	3,88	R\$ 118.717,22	-	-	-	-	-	-	30.600,00	118.717,22
7.2	01.003.0006-0	SONDAGEM A PERCUSSAO, EM TERRENO COMUM, COM ENSAIO DE PENETRACAO, DIAMETRO 10", INCLUSIVE DESLOCAMENTO DENTRO DO CANTEIRO E INSTALACAO DA Sonda em cada furo	M	70,00	354,18	R\$ 24.792,76	-	-	-	-	-	-	70,00	24.792,76
7.3	01.004.0004-0	SONDAGEM ROTATIVA COM COROA DE DIAMANTE, EM ALTERACAO DE ROCHA, DIAMETRO NWG(75MM), INCLUSIVE DESLOCAMENTO DENTRO DO CANTEIRO E INSTALACAO DA Sonda em cada furo	M	30,00	581,91	R\$ 17.457,39	-	-	-	-	-	-	30,00	17.457,39
7.4	01.008.0200-0	MOBILIZACAO E DESMOBILIZACAO DE EQUIPAMENTO E EQUIPE DE SONDAGEM E PERFURACAO A PERCUSSAO, COM TRANSPORTE DE 101 A 200KM	UN	1,00	8853,63	R\$ 8.853,62	-	-	-	-	-	-	1,00	8.853,62
7.5	01.005.0004-0	PREPARO MANUAL DE TERRENO, COMPREENDENDO ACERTO, RASPAGEM EVENTUAL ATE 0.30M DE PROFUNDIDADE E AFASTAMENTO LATERAL DO MATERIAL EXCEDENTE, INCLUSIVE COMPACTACAO MANUAL	M2	1.200,00	20,49	R\$ 24.584,71	-	-	-	-	-	-	1.200,00	24.584,71
7.6	03.001.0001-1	ESCAVACAO MANUAL DE VALA/CAVA EM MATERIAL DE 1ª CATEGORIA (AREIA, ARGILA OU PICARRA), ATE 1,50M DE PROFUNDIDADE, EXCLUSIV E ESCORAMENTO E ESGOTAMENTO	M3	13,64	69,67	R\$ 950,36	-	-	-	-	-	-	13,64	950,36
7.7	11.001.0006-1	CONCRETO DOSADO RACIONALMENTE PARA UMA RESISTENCIA CARACTERISTICA A COMPRESSAO DE 20MPA, COMPREENDENDO APENAS O FORNECIMENTO DOS MATERIAIS, INCLUSIVE 5% DE PERDAS	M3	16,75	436,22	R\$ 7.306,72	-	-	-	-	-	-	16,75	7.306,72
7.8	11.004.0023-1	FORMAS DE MADEIRA DE 3ª PARA MOLDAGEM DE PECAS DE CONCRETO ARMADO COM PARAMENTOS PLANOS, EM LAJES, VIGAS, PAREDES, ETC, SERVINDO A MADEIRA 1 VEZ, INCLUSIVE DESMOLDAGEM, EXCLUSIV E ESCORAMENTO	M2	83,40	113,93	R\$ 9.501,57	-	-	-	-	-	-	83,40	9.501,57
7.9	11.004.0035-1	ESCORAMENTO DE FORMAS ATE 3,30M DE PE DIREITO, COM MADEIRA DE 3ª, TABUAS EMPREGADAS 3 VEZES, PRUMOS 4 VEZES	M3	83,40	13,98	R\$ 1.165,58	-	-	-	-	-	-	83,40	1.165,58
7.10	11.025.0014-0	CONCRETO BOMBEADO, FCK=40MPA, COMPREENDENDO O FORNECIMENTO DE CONCRETO IMPORTADO DE USINA, COLOCACAO NAS FORMAS, ESPALHAMENTO, ADENSAMENTO MECANICO E ACABAMENTO	M3	10,17	707,93	R\$ 7.199,68	-	-	-	-	-	-	10,17	7.199,68
7.11	11.009.0014-1	BARRA DE ACO CA-50, COM SALIENCIA OU MOSSA, COEFICIENTE DE CONFORMACAO SUPERFICIAL MINIMO (ADERENCIA) IGUAL A 1,5, DIAMETRO DE 8 A 12,5MM, DESTINADA A ARMADURA DE CONCRETO ARMADO, 10% DE PERDAS DE PONTAS E ARAME 18. FORNECIMENTO	KG	915,30	9,79	R\$ 8.960,66	-	-	-	-	-	-	915,30	8.960,66
7.12	11.011.0030-1	CORTE, DOBRAGEM, MONTAGEM E COLOCACAO DE FERRAGENS NAS FORMAS, ACO CA-50, EM BARRAS REDONDAS, COM DIAMETRO DE 8 A 12,5MM	KG	915,30	5,12	R\$ 4.682,80	-	-	-	-	-	-	915,30	4.682,80
7.13	10.017.0013-0	CRAVACAO DE PERFIL DE ACO "I" ATE 8", DUPLO, INCLUSIVE UM CORT E AO MACARICO, EXCLUSIV E EMENDAS, FORNECIMENTO E PERDAS DO PER FIL	M	160,00	98,89	R\$ 15.821,70	-	-	-	-	-	-	160,00	15.821,70
7.14	10.014.0005-0	PERFIL SIMPLES "I" OU "H" SENDO ACIMA DE 8" ATE 12", INCLUSIVE E PERDAS. FORNECIMENTO	KG	8.480,00	10,79	R\$ 91.495,00	-	-	-	-	-	-	8.480,00	91.495,00

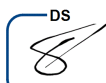
DS
ARDS
DS

7.15	00.00.0000-1	EMBRASA DE TUBOS DE AÇO 1,00 X 1,00 X 1,00, COM ESTACA, CONSIDERANDO UM CORTE AO MACARICO E SOLDAGEM DE TOPO EM TOD O O PERIMETRO E DE 4 TALAS, EM BARRAS CHATAS DE 5/16" DE ESPESSURA, INCLUSIVE FORNECIMENTO DE TODO O MATERIAL	UN	27,00	405,21	R\$ 10.940,60	-	-	-	-	-	27,00	10.940,60	
7.16	11.016.0201-0	ESTRUTURA METALICA EM ACO ESPECIAL, RESISTENTE A CORROSAO (USI - SAC OU SIMILAR), PARA PONTES, VIADUTOS, PASSARELAS, CONSIDERANDO A MONTAGEM E TODOS OS MATERIAIS E SERVICOS NECESSARIOS, INCLUSIVE PINTURA PROTETORA E EXCLUSIVE O FORNECIMENTO DO ACO	KG	8.480,00	13,87	R\$ 117.606,75	-	-	-	-	-	8.480,00	117.606,75	
7.17	06.085.0050-1	ENROCAMENTO COM PEDRA DE 50 A 200KG, INCLUSIVE FORNECIMENTO, TRANSPORTE, CARGA, DESCARGA E COLOCACAO COM ESCAVADEIRA	M3	180,00	278,67	R\$ 50.161,15	-	-	-	-	-	180,00	50.161,15	
7.18	08.001.0002-1	BASE DE BRITA GRADUADA, INCLUSIVE FORNECIMENTO DOS MATERIAIS, MEDIDA APOS A COMPACTACAO	M3	360,00	202,46	R\$ 72.884,29	-	-	-	-	-	360,00	72.884,29	
7.19	09.015.0005-0	ALAMBRADO EM TELA DE ARAME GALV. Nº14, MALHA LOSANGO 6CM DE LADO, PRESA A ARMACAO DE TUBOS GALV., C/ELEMENTOS HORIZ. E VERT., SENDO ESTES FIXADOS EM BLOCOS DE CONCRETO 30X30X60CM, FCK=15 MPA, ESPACADOS 3,00M, C/ALTURA TOTAL 2,50M, ACIMA DO TERRENO. TUBOS	M2	200,00	182,40	R\$ 36.480,12	-	-	-	-	-	200,00	36.480,12	
TOTAL						R\$ 629.562,68		R\$ -		R\$ -		R\$ -	R\$ 629.562,68	
8. IMPLANTACAO ECOBARREIRA														
8.1	05.103.0003-5	Barreira metalica fabricada em modulos 150x79cm com barras chatas soldadas de aço galvanizado a fogo com largura de ¾" e espessura de 3/16". As barras transversais tem diâmetro de 1/4" e as da extremidade, compondo o quadro são barras redondas de ½" polegada, 2 tubo de 1.1/4"STD em suas bases inferior e superior. Fornecimento e colocação.	M	577,78	2926,91	R\$ 1.691.111,18	-	-	-	-	514,12	1.504.782,96	63,66	186.328,22
8.2	05.103.0001-5	BARREIRA DE CONTENÇÃO FLUTUANTE ECOLÓGICA, COM MATERIAL TERMOPLÁSTICO, REICLÁVEL E COM PROTEÇÃO ANTI-UV. FORNECIMENTO E COLOCACAO.	M	159,33	558,05	R\$ 88.913,37	11,50	6.417,57	-	-	142,10	79.298,90	17,23	9.614,47
8.3	05.105.0115-5	REMOÇÃO MANUAL DAS ECOBARREIRAS	M	737,11	20,49	R\$ 15.101,36	-	-	-	-	215,32	4.411,90	521,79	10.689,46
TOTAL						R\$ 1.795.125,91		R\$ 6.417,57		R\$ -		R\$ 1.588.493,76		R\$ 206.632,15
TOTAL						R\$ 12.798.999,00		R\$ 703.578,11		R\$ 242.401,28		R\$ 7.887.102,02		R\$ 4.911.896,98



Secretaria de
Estado do
Ambiente e
Sustentabilidade



GOVERNO DO ESTADO
RIO DE JANEIRO
VAMOS VIRAR O JOGO

SERVIÇOS DE RECUPERAÇÃO, OPERAÇÃO E MANUTENÇÃO DAS ECOBARREIRAS PARA
REMOÇÃO DE LIXO FLUTUANTE E PLANTAS MACROFITAS EM DIVERSOS CURSOS
D'ÁGUA CONTRIBUÍNTES DA BAÍA DE GUANABARA

MEMÓRIA DE CÁLCULO

**OBRA: SERVIÇOS DE RECUPERAÇÃO, OPERAÇÃO E MANUTENÇÃO DAS ECOBARREIRAS PARA
REMOÇÃO DE LIXO FLUTUANTE E PLANTAS MACROFITAS EM DIVERSOS CURSOS D'ÁGUA
CONTRIBUÍNTES DA BAÍA DE GUANABARA**

MEMORIAS	Executado	Faturado
ADM	21.932,40	20.660,71
SERVIÇO PRELIMINAR	15.714,29	15.714,29
MOBILIZAÇÃO DE EQUIPAMENTOS	-	-
OPERAÇÃO DE RETIRADA DE LIXO E OUTROS RESIDUOS NAS ECOBARREIRAS - ATENDENDO 17 ECOBARREIRAS	219.949,83	202.239,71
MANUTENÇÃO E REPARO DAS BASES OPERACIONAIS	3.786,57	3.786,57
IMPLANTAÇÃO DE BASE OPERACIONAL	-	-
IMPLANTAÇÃO ECOBARREIRA	-	-
TOTAL GERAL DE EVENTOS	261.383,09	242.401,28

DS
AR

DS

DS

SECRETARIA DE ESTADO DO AMBIENTE E SUSTENTABILIDADE - SEAS												
INSTITUTO ESTADUAL DO AMBIENTE - INEA / DIRETORIA DE RECUPERAÇÃO AMBIENTAL - DIRRAM												
OBRA:SERVIÇOS DE RECUPERAÇÃO, OPERAÇÃO E MANUTENÇÃO DAS ECOBARREIRAS PARA REMOÇÃO DE LIXO FLUTUANTE E PLANTAS MACROFITAS EM DIVERSOS CURSOS D'ÁGUA CONTRIBUÍNTES DA BAÍA DE GUANABARA												
PLANILHA DE QUANTIDADES E PREÇOS PROPOSTOS												
ADM												
Quant.:		1,00	MÊS									
ITEM	CÓDIGO							UN	PREÇO UNIT.	TOTAL		
DISCRIMINAÇÃO DOS SERVIÇOS							QUANT	PREÇO				
COM DESCONTO												
MESES DE OBRA		1,00										
DIAS ANUAL		365										
MESES NO ANO		12										
DIAS SEMANAL		7										
HORAS SEMANAL		44										
HORAS MENSAL		185										
ITEM	CÓDIGO	DESCRIÇÃO						UND.	P.UNIT	QUANT.	SUB-TOTAL	
1	01.001.0001-5	ADMINISTRAÇÃO LOCAL						UN	R\$	919.044,98	0,02	15.922,30
Funcionários:												
Mês		=	221.740,57	x	7,18%	=	15.922,30	/	R\$ 919.044,98	=	0,0173	
Memoria Vigia												
Quantidade de horas mês no Item:	1,00	unid.	=	176,00	H/mês							
Quantidade de horas apropriada no Mé	1,00	unid.	=	530,00	H/mês							
OBS: Segunda-feira a quinta-feira - 17:00h a 7:00h												
Sexta-feira de - 16:00h a 7:00h												
Sabado e Domingo - 24:00h												
Quaquantidade de vigia no Mês	530,00	/	176,00	=	3,01	Vigia frente	de serviço					
Frente de serviço	3,01	x	1,00	frentes =	3,00	unid./mês	x	1	Meses =	3,00		
Frente de serviço	3,01	x	1,00	frentes =	3,00	unid./mês	x	1	Meses =	3,00		
Frente de serviço	3,01	x	1,00	frentes =	3,00	unid./mês	x	1	Meses =	3,00		
9,00												
2	05.100.0026-0	VALE TRANSPORTE, CONSIDERANDO PASSAGEM IDA E VOLTA						UN	R\$	8,39	153,00	1.283,97
Funcionários:												
	Qt. de Profissionais		Prazo		Periodo		Total					
Motorista	2,00 un.	x	9,00 dias	x	1,00 meses	=	18,00 unid.					
Téc. Controle	1,00 un.	x	9,00 dias	x	1,00 meses	=	9,00 unid.					
Encarregado	3,00 un.	x	9,00 dias	x	1,00 meses	=	27,00 unid.					
Vigia	6,00 un.	x	9,00 dias	x	1,00 meses	=	54,00 unid.					
Servente	3,00 un.	x	9,00 dias	x	1,00 meses	=	27,00 unid.					
Ajudante	2,00 un.	x	9,00 dias	x	1,00 meses	=	18,00 unid.					
<u>153,00 unid.</u>												
3	05.100.0020-0	CAFE DA MANHA, CONFORME CONVENCAO DO TRABALHO PARA CONSTRUCA O CIVIL E CONDICOESHIGIENICAS E SANITARIAS ADEQU						UN	R\$	7,83	153,00	1.197,99
Funcionários:												
	Qt. de Profissionais		Prazo		Periodo		Total					
Motorista	2,00 un.	x	9,00 dias	x	1,00 meses	=	18,00 unid.					
Téc. Controle	1,00 un.	x	9,00 dias	x	1,00 meses	=	9,00 unid.					
Encarregado	3,00 un.	x	9,00 dias	x	1,00 meses	=	27,00 unid.					
Vigia	6,00 un.	x	9,00 dias	x	1,00 meses	=	54,00 unid.					
Servente	3,00 un.	x	9,00 dias	x	1,00 meses	=	27,00 unid.					
Ajudante	2,00 un.	x	9,00 dias	x	1,00 meses	=	18,00 unid.					
<u>153,00 unid.</u>												
4	05.100.0022-0	REFEICAO CONFORME CONVENCAO DO TRABALHO PARA CONSTRUCAO CIVI L E CONDICOES HIGIENICAS ESANITARIAS ADEQUADA						UN	R\$	14,75	153,00	2.256,75
Funcionários:												
	Qt. de Profissionais		Prazo		Periodo		Total					
Motorista	2,00 un.	x	9,00 dias	x	1,00 meses	=	18,00 unid.					
Téc. Controle	1,00 un.	x	9,00 dias	x	1,00 meses	=	9,00 unid.					
Encarregado	3,00 un.	x	9,00 dias	x	1,00 meses	=	27,00 unid.					
Vigia	6,00 un.	x	9,00 dias	x	1,00 meses	=	54,00 unid.					
Servente	3,00 un.	x	9,00 dias	x	1,00 meses	=	27,00 unid.					
Ajudante	2,00 un.	x	9,00 dias	x	1,00 meses	=	18,00 unid.					
<u>153,00 unid.</u>												
TOTAL BRUTO										20.660,71		



SECRETARIA DE ESTADO DO AMBIENTE E SUSTENTABILIDADE - SEAS
 INSTITUTO ESTADUAL DO AMBIENTE - INEA / DIRETORIA DE RECUPERAÇÃO AMBIENTAL - DIRRAM
 OBRA:SERVIÇOS DE RECUPERAÇÃO, OPERAÇÃO E MANUTENÇÃO DAS ECOBARREIRAS PARA REMOÇÃO DE LIXO FLUTUANTE E PLANTAS MACROFITAS EM DIVERSOS
 CURSOS D'ÁGUA CONTRIBUÍNTES DA BAÍA DE GUANABARA

PLANILHA DE QUANTIDADES E PREÇOS PROPOSTOS

SERVIÇO PRELIMINAR

Quant.: 1,00 MÊS

ITEM	CÓDIGO	UN	PREÇO UNIT.	TOTAL		
				QUANT	PREÇO	
DISCRIMINAÇÃO DOS SERVIÇOS						
COM DESCONTO						
	MESES DE OBRA	1,00				
	DIAS ANUAL	365				
	MESES NO ANO	12				
	DIAS SEMANAL	7				
	HORAS SEMANAL	44				
	HORAS MENSAL	185				
ITEM	CÓDIGO	DESCRIÇÃO	UND.	P.UNIT	QUANT.	SUB-TOTAL
1	02.006.0010-0	ALUGUEL DE CONTAINER PARA ESCRITORIO, MEDINDO 2,20M LARGURA, 6,20M COMPRIMENTO	UNXMES	R\$ 601,23	2,00	R\$ 1.202,46
		Quantidade				
		Período				
						Total
	Eco 09 - Rio Meriti	2,00 unid. x	0,40 meses =	0,80 meses		
	Eco 11 - Rio Estrela	1,00 unid. x	0,40 meses =	0,40 meses		
	Eco 13 - Rio Iguaçú	1,00 unid. x	0,40 meses =	0,40 meses		
	Eco 16 - Rio Bomba	1,00 unid. x	0,40 meses =	0,40 meses		
						2,00
2	04.013.0015-0	CARGA E DESCARGA DE CONTAINER, SEGUNDO DESCRICAO DA FAMILIA 0 2.006	UN	R\$ 92,09	-	R\$ -
		Quantidade				
		Mob. Desmob.				
		unid. x	vezes =			
3	04.005.0300-0	TRANSPORTE DE CONTAINER, SEGUNDO DESCRICAO DA FAMILIA 02.006, EXCLUSIVE CARGA	UNXKM	R\$ 38,12	-	R\$ -
4	16.001.0060-0	MADEIRAMENTO PARA COBERTURA EM TELHAS ONDULADAS, CONSTITUIDO DE PECAS DE 3" M2		R\$ 56,94		R\$ -
5	16.001.0085-0	PONTALETE DE MADEIRA SERRADA, EM PECAS DE 3"x3", VERTICAIS E HORIZONTAIS, PARA CDM2		R\$ 65,50		R\$ -
6	16.004.0015-0	COBERTURA EM TELHAS ONDULADAS DE CIMENTO, SEM AMIANTO, REFORCA DO COM FIOS S M2		R\$ 49,04		R\$ -
7	18.021.0035-0	RESERVATORIO APOIADO PARA ARMAZENAMENTO DE AGUA POTAVEL OU PARA APROVEIT	UN	R\$ 408,95	-	R\$ -
		Quantidade				
		0 unid. x				Total
						0 unid.
8	15.028.0010-0	COLOCACAO DE RESERVATORIO DE FIBROCIMENTO, FIBRA DE VIDRO OU SEMELHANTE COM UN	UN	R\$ 780,38	-	R\$ -
		Quantidade				
		0 unid. x				Total
						0 unid.
9	02.006.0050-0	ALUGUEL DE BANHEIRO QUIMICO, PORTATIL, MEDINDO 2,31M ALTURA X 1,56M LARGURA E 1,1	UNXMES	R\$ 1.111,71	2,00	R\$ 2.223,42
		Quantidade				
		Período				
						Total
	Eco 8 - Rio Irajá	1,00 unid. x	0,40 meses =	0,40 meses		
	Eco 9 - Rio Meriti	1,00 unid. x	0,40 meses =	0,40 meses		
	Eco 11 - Rio Estrela	1,00 unid. x	0,40 meses =	0,40 meses		
	Eco 13 - Rio Iguaçú	1,00 unid. x	0,40 meses =	0,40 meses		
	Eco 16 - Rio Bomba	1,00 unid. x	0,40 meses =	0,40 meses		
						2,00
10	19.004.0020-5	CAMINHÃO TANQUE, CAPACIDADE DE 6.000L INCLUSIVE MOTORISTA	MÊS	R\$ 30.721,03	0,40	R\$ 12.288,41
		Quantidade				
		1,00 unid. x	Período			Total
			0,40 meses =			0,40 meses
11	02.020.0001-0	PLACA DE IDENTIFICACAO DE OBRA PUBLICA, INCLUSIVE PINTURA E SUPORTES DE MADEIRA	M2	R\$ 604,74	-	R\$ -
		Quantidade				
		1,00 unid. x	Largura			Total
			2,00 x	Comprimento		=
				3,00		- m ²
						- m ²
TOTAL BRUTO						R\$ 15.714,29



SECRETARIA DE ESTADO DO AMBIENTE E SUSTENTABILIDADE - SEAS												
INSTITUTO ESTADUAL DO AMBIENTE - INEA / DIRETORIA DE RECUPERAÇÃO AMBIENTAL - DIRRAM												
OBRA:SERVIÇOS DE RECUPERAÇÃO, OPERAÇÃO E MANUTENÇÃO DAS ECOBARREIRAS PARA REMOÇÃO DE LIXO FLUTUANTE E PLANTAS MACROFITAS EM DIVERSOS CURSOS D'ÁGUA CONTRIBUÍNTES DA BAÍA DE GUANABARA												
PLANILHA DE QUANTIDADES E PREÇOS PROPOSTOS												
OPERAÇÃO DE RETIRADA DE LIXO E OUTROS RESÍDUOS NAS ECOBARREIRAS - ATENDENDO 17 ECOBARREIRAS												
Quant.: 1,00 MÊS												
ITEM	CÓDIGO	DESCRIÇÃO						UN	PREÇO UNIT.	TOTAL		
DISCRIMINAÇÃO DOS SERVIÇOS												
JM DESCONTO												
MESES DE OBRA		1,00										
DIAS ANUAL		365										
MESES NO ANO		12										
DIAS SEMANAL		7										
HORAS SEMANAL		44										
HORAS MENSAL		176										
ITEM	CÓDIGO	DESCRIÇÃO						UNID.	P.UNIT	QUANT.	SUB-TOTAL	
1	05.105.0901-5	SERVIÇO DE APOIO MANUAL PARA REMOÇÃO DO LIXO FLUTUANTE NA ECOBARREIRA COM 01PROFISSIONAL						MÊS	R\$ 4.733,22	1,60	R\$ 7.573,15	
		Quantidade		Mês		Total						
Eco 03 - Canal Vila dos Pinheiros		1,00	unid.	x	0,40	meses	=	0,40	meses			
Eco 06 - Rio Ramos		1,00	unid.	x	0,40	meses	=	0,40	meses			
Eco 13 - Rio Iguaçu		1,00	unid.	x	0,40	meses	=	0,40	meses			
Eco 15 - Rio Brandoas		1,00	unid.	x	0,40	meses	=	0,40	meses			
										1,60		
2	05.105.0902-5	SERVIÇO DE APOIO MANUAL PARA REMOÇÃO DO LIXO FLUTUANTE NA ECOBARREIRA COM EQUIPE DE 2PROFISSIONAIS						MÊS	R\$ 9.466,43	2,40	R\$ 22.719,43	
		Quantidade		Mês		Total						
Eco 02 - Canal do Cunha		1,00	unid.	x	0,40	meses	=	0,40	meses			
Eco 08 - Rio Irajá		1,00	unid.	x	0,40	meses	=	0,40	meses			
Eco 09 - Rio Meriti		1,00	unid.	x	0,40	meses	=	0,40	meses			
Eco 11 - Rio Estrela		1,00	unid.	x	0,40	meses	=	0,40	meses			
Eco 12 - Rio Imboapu		1,00	unid.	x	0,40	meses	=	0,40	meses			
Eco 16 - Rio Bomba		1,00	unid.	x	0,40	meses	=	0,40	meses			
										2,40		
3	COMPOSIÇÃO 01	BARCO DE ALUMÍNIO DE 6M PARA APOIO NA REMOÇÃO DE LIXO FLUTUANTE. REMO DE ALUMÍNIO DE150CM E COLETE SALVA VIDAS CLASSE III						UNID.	R\$ 10.078,69	-	R\$ -	
		Quantidade		Mês		Total						
		0,00 unid.				-		unid.				
3	19.005.0010-5	SERVIÇO DE RETIRADA MECANIZADA DE LIXO FLUTUANTE COM AUXILIO DA ESCAVADEIRA HIDRÁULICA DEESTEIRA						MÊS	R\$ 57.461,04	1,20	R\$ 68.953,24	
		Quantidade		Mês		Total						
Eco 02 - Canal do Cunha		1,00	unid.	x	0,40	meses	=	0,40	meses			
Eco 08 - Rio Irajá		1,00	unid.	x	0,40	meses	=	0,40	meses			
Eco 11 - Rio Estrela		1,00	unid.	x	0,40	meses	=	0,40	meses			
										1,20		
4	19.005.0011-5	SERVIÇO DE RETIRADA MECANIZADA DE LIXO FLUTUANTE COM AUXILIO DA ESCAVADEIRA HIDRÁULICA MODELO LONG REACH						MÊS	R\$ 74.273,93	0,80	R\$ 59.419,14	
		Quantidade		Mês		Total						
Eco 9 - Rio Meriti		1,00	unid.	x	0,40	meses	=	0,40	meses			
Eco 13 - Rio Iguaçu		1,00	unid.	x	0,40	meses	=	0,40	meses			
										0,80		
5	19.004.0013-5	CAMINHÃO BASCULANTE, NO TOCO, CAPACIDADE DE 7.00M3, INCLUSIVE MOTORISTA						MÊS	R\$ 35.081,07	0,40	R\$ 14.032,42	
		Quantidade		Mês		Total						
Rio de Janeiro/Duque de Caxias/Belford Roxo		1,00	unid.	x	0,40	meses	=	0,40	meses			
6	TC 05.15.0050 (A)	Coleta e transporte de resíduos em cacamba estacionária "Roll-On/Roll-Off", aberta, com capacidadeaproximada de 35m3, com mínimo de 40 coletas por mês.						un	R\$ 1.625,60	12,00	R\$ 19.507,20	
CACAMBA DE 35M³												
ITEM	MTR	TONELADA	DATA	LOCAL	Quantidade	Mês	Total					
1	2109217455	9,42	11/12/2023	RIO IGUAÇU	12,00	unid.	x	1,00	meses	=	12,00	unid
2	2109217487	8,76	11/12/2023	RIO IGUAÇU								
3	2109225938	9,99	11/12/2023	RIO IGUAÇU								
4	2109225940	10,3	11/12/2023	RIO IGUAÇU								
5	2109225960	8,63	11/12/2023	RIO IGUAÇU								
6	2109225969	9,71	11/12/2023	RIO IGUAÇU								
7	2109260232	8,81	14/12/2023	RIO MERITI								
8	2109260326	6,8375		CANAL DO CUNHA								
		0,135		CANAL VILA DOS PINHEIROS								
		0,135	14/12/2023	CANAL BAXA DO SAPATEIRO								
		0,0225		CANAL NOVA HOLANDA								
9	2109260424	8,56	14/12/2023	RIO IGUAÇU								
10	2109260436	10,43	14/12/2023	RIO IGUAÇU								
11	2109260439	9,19	14/12/2023	RIO IGUAÇU								
12	2109278317	9,66	15/12/2023	RIO IGUAÇU								
TOTAL		110,58 t										
7	COTACÃO	DESCARGA DE MATERIAIS E RESÍDUOS EM LOCAIS DE DISPOSIÇÃO FINAL AUTORIZADOS E/OULICENCIADOS A OPERAR PELOS ÓRGÃOS DE CONTRO						T	R\$ 90,75	110,58	R\$ 10.035,13	
		Média/Toneladas		Período		Total						
CACAMBA DE 35M³		110,58 t		x 1,00 meses		=		110,58 t				
5,9	05.105.0100-0	MAO-DE-OBRA DE VIGIA INCLUSIVE ENCARGOS SOCIAIS						MES	R\$ 3.689,61	-	R\$ -	
CONTRATO INICIAL										QUANT.	-	
Vigia necessário para o contrato												
Memoria												
Quantidade de horas mês no Item		1,00	unid.	=	176,00	H/mês						
Quantidade de horas apropriada n		1,00	unid.	=	530,00	H/mês						
OBS: Segunda-feira a quinta-feira - 17:00h a 7:00h												
Sexta-feira de - 16:00h a 7:00h												
Sabado e Domingo - 24:00h												
Quaquantidade de vigia no Mês		530,00	/		176,00	=	3,01	Via frente de serviço				
Frente de serviço		3,01	x	1,00	frentes	=	3,00	unid./mês x 0,40	Meses - Ecos: 2 - Canal do cunha	=	1,20	
Frente de serviço		3,01	x	1,00	frentes	=	3,00	unid./mês x 0,40	Meses - Ecos: 10 - Rio Sarabui	=	-	
Frente de serviço		3,01	x	1,00	frentes	=	3,00	unid./mês x 0,40	Meses - Ecos: 11 - Rio Estrela	=	1,20	
Frente de serviço		3,01	x	1,00	frentes	=	3,00	unid./mês x 0,40	Meses - Ecos: 12 - Rio Imboacu	=	1,20	
Frente de serviço		3,01	x	1,00	frentes	=	3,00	unid./mês x 0,40	Meses - Ecos: 16 - Rio Bomba	=	1,20	
										4,80		
OBS.:												
QUANTIDADE EXECUTADA NA 7ª MEDIÇÃO/ 7ª ETAPA:										= 4,80		
QUANTIDADE FATURADO NA 7ª MEDIÇÃO/ 7ª ETAPA:										= 0,00		
SALDO A FATURAR APOS A RERRA										= 4,80		
TOTAL BRUTO										R\$ 202.239,71		



SECRETARIA DE ESTADO DO AMBIENTE E SUSTENTABILIDADE - SEAS
 INSTITUTO ESTADUAL DO AMBIENTE - INEA / DIRETORIA DE RECUPERAÇÃO AMBIENTAL - DIRRAM
 OBRA:SERVIÇOS DE RECUPERAÇÃO, OPERAÇÃO E MANUTENÇÃO DAS ECOBARREIRAS PARA REMOÇÃO DE LIXO FLUTUANTE E PLANTAS MACROFITAS EM DIVERSOS CURSOS D'ÁGUA
 CONTRIBUÍNTES DA BAÍA DE GUANABARA

PLANILHA DE QUANTIDADES E PREÇOS PROPOSTOS

MANUTENÇÃO E REPARO DAS BASES OPERACIONAIS

Quant.: 1,00 MÊS

ITEM	CÓDIGO		UN	PREÇO UNIT.	TOTAL	
					QUANT	PREÇO PARCIAL
DISCRIMINAÇÃO DOS SERVIÇOS						
		MESES DE OBRA	1,00			
		DIAS ANUAL	365			
		MESES NO ANO	12			
		DIAS SEMANAL	7			
		HORAS SEMANAL	44			
		HORAS MENSAL	176			
ITEM	CÓDIGO	DESCRIÇÃO	UND.	P.UNIT	QUANT.	SUB-TOTAL
6.1	05.105.0114-5	SERVIÇO DE APOIO MANUAL PARA MANUTENÇÃO DAS BASES OPERACIONAS	MES	R\$ 4.733,22	0,80	3.786,57
		Quantidade 2,00 unid. x		Mês 0,40 meses =		Total 0,80 meses
6.2	98524	LIMPEZA MANUAL DE VEGETAÇÃO EM TERRENO COM ENXADA.AF_05/2018	M2	R\$ 4,10	-	-
		Área		Total		
					m ²	
					m ²	
					m ²	
					0,00 m ²	
OBS.:						
		QUANTIDADE EXECUTADA NA 9ª MEDIÇÃO/ 9ª ETAPA:	=	0,00		
		QUANTIDADE FATURADO NA 9ª MEDIÇÃO/ 9ª ETAPA:	=	0,00		
		SALDO A FATURAR APÓS A RERRA	=	0,00		
6.3	04.014.0095-0	RETIRADA DE ENTULHO DE OBRA COM CACAMBA DE AÇO TIPO CONTAINER COM 5M3 DE CAPACIDADE,INCLUI	UN	R\$ 318,57	-	-
6.4	06.085.0050-1	ENROCAMENTO COM PEDRA DE 50 A 200KG, INCLUSIVE FORNECIMENTO,TRANSPORTE,CARGA,DESCARGA E	M3	R\$ 278,67	-	-
6.5	13.302.0010-5	CAMADA DE BRITA 2, COM ESPESSURA ESTIMADA DE 3CM,ESPALHAMENTO MANUAL	M2	R\$ 16,06	-	-
6.6	09.015.0005-0	ALAMBRADO EM TELA DE ARAME GALV.Nº14,MALHA LOSANGO 6CM DE LADO,PRESA A ARMAÇÃO DE TUBOS	M2	R\$ 182,40	-	-
TOTAL BRUTO					R\$	3.786,57



SECRETARIA DE ESTADO DO AMBIENTE E SUSTENTABILIDADE - SEAS
 INSTITUTO ESTADUAL DO AMBIENTE - INEA / DIRETORIA DE RECUPERAÇÃO AMBIENTAL - DIRRAM
 OBRA: SERVIÇOS DE RECUPERAÇÃO, OPERAÇÃO E MANUTENÇÃO DAS ECOBARREIRAS PARA REMOÇÃO DE LIXO FLUTUANTE E PLANTAS MACROFITAS EM DIVERSOS CURSOS D'ÁGUA CONTRIBUÍNTES DA BAÍA DE GUANABARA

PLANILHA DE QUANTIDADES E PREÇOS PROPOSTOS

IMPLANTAÇÃO ECOBARREIRA

Quant.: 1,00 MÊS

ITEM	CÓDIGO	UN	PREÇO UNIT.	TOTAL		
				QUANT	PREÇO	
DISCRIMINAÇÃO DOS SERVIÇOS						
COM DESCONTO						
	MESES DE OBRA	1,00				
	DIAS ANUAL	365				
	MESES NO ANO	12				
	DIAS SEMANAL	7				
	HORAS SEMANAL	44				
	HORAS MENSAL	185				
ITEM	CÓDIGO	DESCRIÇÃO	UND.	P.UNIT	QUANT.	SUB-TOTAL
1	05.103.0003-5	Barreira metalica fabricada em modulos 150x79cm com barras chatas soldadas de aço qalvanizado a	M	R\$ 2.926,91	-	-
Comprimento			Total			
2	05.103.0001-5	BARREIRA DE CONTENÇÃO FLUTUANTE ECOLÓGICA, COM MATERIAL TERMOPLÁSTICO, REC	M	R\$ 558,05	-	-
Quantidade			Total			
	Eco 15 - Rio Brandoas - (Reinstalação)	0,00 m	=	- m		
				- m		
3	05.105.0115-5	REMOÇÃO MANUAL DAS ECOBARREIRAS	M	R\$ 20,49	-	R\$ -
Quantidade			Total			
TOTAL BRUTO						-



SECRETARIA DE ESTADO DO AMBIENTE E SUSTENTABILIDADE - SEAS
 INSTITUTO ESTADUAL DO AMBIENTE - INEA / DIRETORIA DE RECUPERAÇÃO AMBIENTAL - DIRRAM
 OBRA: SERVIÇOS DE RECUPERAÇÃO, OPERAÇÃO E MANUTENÇÃO DAS ECOBARRIEIRAS PARA REMOÇÃO DE LIXO FLUTUANTE E PLANTAS MACROFITAS EM DIVERSOS
 CURSOS D'ÁGUA CONTRIBUÍNTES DA BAÍA DE GUANABARA

PLANILHA DE QUANTIDADES E PREÇOS PROPOSTOS

IMPLANTAÇÃO DE BASE OPERACIONAL

Quant.: 1,00 MÊS

ITEM	CÓDIGO	SISTEMA / SUBSISTEMA	UN	PREÇO UNIT.	TOTAL																																							
					QUANT	PREÇO PARCIAL																																						
DISCRIMINAÇÃO DOS SERVIÇOS																																												
MESES DE OBRA	1,00																																											
DIAS ANUAL	365																																											
MESES NO ANO	12																																											
DIAS SEMANAL	7																																											
HORAS SEMANAL	44																																											
HORAS MENSAL	176																																											
ITEM	CÓDIGO	DESCRIÇÃO	UND.	P.UNIT	QUANT.	SUB-TOTAL																																						
1	01.016.0064-0	LEVANTAMENTO TOPOGRAFICO PLANIALTIMETRICO E CADASTRAL, EM AREAS DE FAVELAS, EM	M2	R\$ 3,88		R\$ -																																						
		<table border="0"> <tr> <td></td> <td style="text-align: center;">Comprimento</td> <td></td> <td style="text-align: center;">Largura</td> <td></td> <td style="text-align: center;">Total</td> </tr> <tr> <td>Base</td> <td style="text-align: center;">0,00 m. x</td> <td></td> <td style="text-align: center;">0,00 m.</td> <td style="text-align: center;">=</td> <td style="text-align: center;">- m²</td> </tr> <tr> <td>Rio</td> <td style="text-align: center;">0,00 m. x</td> <td></td> <td style="text-align: center;">0,00 m.</td> <td style="text-align: center;">=</td> <td style="text-align: center;">- m²</td> </tr> <tr> <td></td> <td></td> <td></td> <td></td> <td></td> <td style="text-align: center;">- m²</td> </tr> </table>		Comprimento		Largura		Total	Base	0,00 m. x		0,00 m.	=	- m ²	Rio	0,00 m. x		0,00 m.	=	- m ²						- m ²																		
	Comprimento		Largura		Total																																							
Base	0,00 m. x		0,00 m.	=	- m ²																																							
Rio	0,00 m. x		0,00 m.	=	- m ²																																							
					- m ²																																							
2	01.003.0006-0	SONDAGEM A PERCUSSAO, EM TERRENO COMUM, COM ENSAIO DE PENETRACAO, DIAMETRO 1M	M	R\$ 354,18		R\$ -																																						
		<table border="0"> <tr> <td></td> <td style="text-align: center;">Qt. De Furos</td> <td></td> <td style="text-align: center;">Profundidade</td> <td></td> <td style="text-align: center;">%</td> <td></td> <td style="text-align: center;">Total</td> </tr> <tr> <td></td> <td style="text-align: center;">0,00 unid. x</td> <td></td> <td style="text-align: center;">25 m. x</td> <td style="text-align: center;">70 %</td> <td style="text-align: center;">=</td> <td></td> <td style="text-align: center;">- m</td> </tr> </table>		Qt. De Furos		Profundidade		%		Total		0,00 unid. x		25 m. x	70 %	=		- m																										
	Qt. De Furos		Profundidade		%		Total																																					
	0,00 unid. x		25 m. x	70 %	=		- m																																					
3	01.004.0004-0	SONDAGEM ROTATIVA COM COROA DE DIAMANTE, EM ALTERACAO DE ROCHA, DIAMETRO NW 1M	M	R\$ 581,91	-	R\$ -																																						
		<table border="0"> <tr> <td></td> <td style="text-align: center;">Qt. De Furos</td> <td></td> <td style="text-align: center;">Profundidade</td> <td></td> <td style="text-align: center;">%</td> <td></td> <td style="text-align: center;">Total</td> </tr> <tr> <td></td> <td style="text-align: center;">0,00 unid. x</td> <td></td> <td style="text-align: center;">25 m. x</td> <td style="text-align: center;">30 %</td> <td style="text-align: center;">=</td> <td></td> <td style="text-align: center;">- m</td> </tr> </table>		Qt. De Furos		Profundidade		%		Total		0,00 unid. x		25 m. x	30 %	=		- m																										
	Qt. De Furos		Profundidade		%		Total																																					
	0,00 unid. x		25 m. x	30 %	=		- m																																					
4	01.008.0200-0	MOBILIZACAO E DESMOBILIZACAO DE EQUIPAMENTO E EQUIPE DE SONDAGEM E PERFURACAO	UN	R\$ 8.853,63		R\$ -																																						
		<table border="0"> <tr> <td></td> <td style="text-align: center;">Quantidade</td> <td></td> <td></td> <td></td> <td style="text-align: center;">Total</td> </tr> <tr> <td></td> <td style="text-align: center;">0,00 unid.</td> <td style="text-align: center;">=</td> <td></td> <td></td> <td style="text-align: center;">- unid.</td> </tr> </table>		Quantidade				Total		0,00 unid.	=			- unid.																														
	Quantidade				Total																																							
	0,00 unid.	=			- unid.																																							
5	01.005.0004-0	PREPARO MANUAL DE TERRENO, COMPREENDENDO ACERTO, RASPAGEM E VENTILACAO ATÉ 0,30M	M2	R\$ 20,49		R\$ -																																						
		<table border="0"> <tr> <td></td> <td style="text-align: center;">Comprimento</td> <td></td> <td style="text-align: center;">Largura</td> <td></td> <td style="text-align: center;">Total</td> </tr> <tr> <td></td> <td style="text-align: center;">0,00 m. x</td> <td></td> <td style="text-align: center;">0,00 m.</td> <td style="text-align: center;">=</td> <td style="text-align: center;">- m²</td> </tr> </table>		Comprimento		Largura		Total		0,00 m. x		0,00 m.	=	- m ²																														
	Comprimento		Largura		Total																																							
	0,00 m. x		0,00 m.	=	- m ²																																							
6	03.001.0001-1	ESCAVACAO MANUAL DE VALA/CAVA EM MATERIAL DE 1ª CATEGORIA (A AREIA, ARGILA OU PICA)	M3	R\$ 69,67		R\$ -																																						
		<table border="0"> <tr> <td></td> <td style="text-align: center;">Comprimento</td> <td></td> <td style="text-align: center;">Largura</td> <td></td> <td style="text-align: center;">Profundidade</td> </tr> </table>		Comprimento		Largura		Profundidade																																				
	Comprimento		Largura		Profundidade																																							
7	11.001.0006-1	CONCRETO DOSADO RACIONALMENTE PARA UMA RESISTENCIA CARACTERISTICA A COMPRESSAO	M3	R\$ 436,22		R\$ -																																						
		<table border="0"> <tr> <td></td> <td style="text-align: center;">Comprimento</td> <td></td> <td style="text-align: center;">Largura</td> <td></td> <td style="text-align: center;">Profundidade</td> </tr> </table>		Comprimento		Largura		Profundidade																																				
	Comprimento		Largura		Profundidade																																							
8	11.004.0023-1	FORMAS DE MADEIRA DE 3ª PARA MOLDAGEM DE PECAS DE CONCRETO ARMADO COM PARANÁ	M2	R\$ 113,93		R\$ -																																						
		<table border="0"> <tr> <td></td> <td style="text-align: center;">Comprimento</td> <td></td> <td style="text-align: center;">Largura</td> <td></td> <td style="text-align: center;">Altura</td> <td></td> <td style="text-align: center;">Total</td> </tr> </table>		Comprimento		Largura		Altura		Total																																		
	Comprimento		Largura		Altura		Total																																					
9	11.004.0065-0	ESCORAMENTO DE FORMA DE PARAMENTOS VERTICAIS, PARA ALTURA ATÉ 1,50M, COM 30% DE	M2	45,466752		R\$ -																																						
		<table border="0"> <tr> <td></td> <td style="text-align: center;">Comprimento</td> <td></td> <td style="text-align: center;">Largura</td> <td></td> <td style="text-align: center;">Altura</td> <td></td> <td style="text-align: center;">Total</td> </tr> </table>		Comprimento		Largura		Altura		Total																																		
	Comprimento		Largura		Altura		Total																																					
10	11.025.0014-0	CONCRETO BOMBEADO, FCK=40MPA, COMPREENDENDO O FORNECIMENTO DE CONCRETO IMPLANTADO	M3	R\$ 707,93		R\$ -																																						
11	11.009.0014-1	BARRA DE ACO CA-50, COM SALIENCIA OU MOSSA, COEFICIENTE DE CONFORMACAO SUPERFICIAL	KG	R\$ 9,79		R\$ -																																						
12	11.011.0030-1	CORTE, DOBRAGEM, MONTAGEM E COLOCACAO DE FERRAGENS NAS FORMAS, ACO CA-50, EM	KG	R\$ 5,12		R\$ -																																						
13	10.017.0013-0	CRAVACAO DE PERFIL DE ACO "I" ATÉ 8", DUPLO, INCLUSIVE UM CORT E AO MACARICO, EXCLUSIVO	M	R\$ 98,89		R\$ -																																						
		<table border="0"> <tr> <td></td> <td style="text-align: center;">Blocos</td> <td></td> <td style="text-align: center;">Quantidade</td> <td></td> <td style="text-align: center;">Comprimento</td> <td></td> <td style="text-align: center;">Total</td> </tr> <tr> <td></td> <td></td> <td></td> <td></td> <td></td> <td></td> <td></td> <td style="text-align: center;">0,00 Kg</td> </tr> </table>		Blocos		Quantidade		Comprimento		Total								0,00 Kg																										
	Blocos		Quantidade		Comprimento		Total																																					
							0,00 Kg																																					
14	10.014.0005-0	PERFIL SIMPLES "I" OU "H" SENDO ACIMA DE 8" ATÉ 12", INCLUSIVE E PERDAS, FORNECIMENTO	KG	R\$ 10,79		R\$ -																																						
		<table border="0"> <tr> <td></td> <td style="text-align: center;">Blocos</td> <td></td> <td style="text-align: center;">Quantidade</td> <td></td> <td style="text-align: center;">Comprimento</td> <td></td> <td style="text-align: center;">Massa Linear</td> <td></td> <td style="text-align: center;">Total</td> </tr> <tr> <td>Bloco de Ancoragem 1</td> <td style="text-align: center;">0,00 unid. x</td> <td></td> <td style="text-align: center;">0,00 m. x</td> <td style="text-align: center;">53,00 Kg/m</td> <td style="text-align: center;">=</td> <td></td> <td style="text-align: center;">- Kg</td> <td></td> <td></td> </tr> <tr> <td>Bloco de Ancoragem 2</td> <td style="text-align: center;">0,00 unid. x</td> <td></td> <td style="text-align: center;">0,00 m. x</td> <td style="text-align: center;">53,00 Kg/m</td> <td style="text-align: center;">=</td> <td></td> <td style="text-align: center;">- Kg</td> <td></td> <td></td> </tr> <tr> <td></td> <td></td> <td></td> <td></td> <td></td> <td></td> <td></td> <td style="text-align: center;">0,00 Kg</td> <td></td> <td></td> </tr> </table>		Blocos		Quantidade		Comprimento		Massa Linear		Total	Bloco de Ancoragem 1	0,00 unid. x		0,00 m. x	53,00 Kg/m	=		- Kg			Bloco de Ancoragem 2	0,00 unid. x		0,00 m. x	53,00 Kg/m	=		- Kg										0,00 Kg				
	Blocos		Quantidade		Comprimento		Massa Linear		Total																																			
Bloco de Ancoragem 1	0,00 unid. x		0,00 m. x	53,00 Kg/m	=		- Kg																																					
Bloco de Ancoragem 2	0,00 unid. x		0,00 m. x	53,00 Kg/m	=		- Kg																																					
							0,00 Kg																																					
15	10.010.0003-1	EMENDA DE PERFIL DE ACO "I", DE 10", 1ª E 2ª ALMAS, PARA ESTACA, CONSIDERANDO UM CORT	UN	R\$ 405,21		R\$ -																																						
		<table border="0"> <tr> <td></td> <td style="text-align: center;">Blocos</td> <td></td> <td style="text-align: center;">Comprimento</td> <td></td> <td style="text-align: center;">Estaca</td> <td></td> <td style="text-align: center;">Quantidade</td> <td></td> <td style="text-align: center;">Total</td> </tr> <tr> <td></td> <td></td> <td></td> <td></td> <td></td> <td></td> <td></td> <td></td> <td></td> <td style="text-align: center;">0,00 unid</td> </tr> </table>		Blocos		Comprimento		Estaca		Quantidade		Total										0,00 unid																						
	Blocos		Comprimento		Estaca		Quantidade		Total																																			
									0,00 unid																																			
16	11.016.0201-0	ESTRUTURA METALICA EM ACO ESPECIAL, RESISTENTE A CORROSAO (USI - SAC OU SIMILAR), P	KG	R\$ 13,87		R\$ -																																						

				Peso 0,00 Kg.	=	Total - Kg		
17	06.085.0050-1	ENROCAMENTO COM PEDRA DE 50 A 200KG, INCLUSIVE FORNECIMENTO,TRANSPORTE,CARGA			M3	R\$ 278,67	R\$	-
		Comprimento	Largura	Altura		Total		
18	08.001.0002-1	BASE DE BRITA GRADUADA,INCLUSIVE FORNECIMENTO DOS MATERIAIS, MEDIDA APOS A COM			M3	R\$ 202,46	R\$	-
		Comprimento 0,00 m	x	Largura 30,00 m	x	Altura 0,30 m	=	Total - m ³
19	09.015.0005-0	ALAMBRADO EM TELA DE ARAME GALV.Nº14,MALHA LOSANGO 6CM DE LA DO,PRESA A ARMAC			M2	R\$ 182,40	R\$	-
		Comprimento 0,00 m	x	Altura 2,00 m		=	Total - m ²	
TOTAL BRUTO							R\$	-





Secretaria de
Estado do
Ambiente e
Sustentabilidade



GOVERNO DO ESTADO
RIO DE JANEIRO
VAMOS VIRAR O JOGO

SERVIÇOS DE RECUPERAÇÃO, OPERAÇÃO E MANUTENÇÃO DAS ECOBARREIRAS PARA
REMOÇÃO DE LIXO FLUTUANTE E PLANTAS MACROFITAS EM DIVERSOS CURSOS
D'ÁGUA CONTRIBUÍNTES DA BAÍA DE GUANABARA

MANIFESTO RECEBIDO

MANIFESTO DE TRANSPORTE DE RESIDUOS E REJEITOS**MTR nº 2109217455**

Identificação do Gerador							
Razão Social: 144048 - DIMENSIONAL ENGENHARIA LTDA				CPF/CNPJ: 00.299.904/0001-60			
Endereço: Rua Sete de Setembro, n.º.98			Telefone: (21) 3544-5800			data da emissão: 11/12/2023	
Município: Rio de Janeiro		Estado: RJ		Fax/Tel: (21) 9998-61400			
Nome do Responsável pela Emissão				Cargo:			
Melissa Boaretto Fenerich Guaraná				Auxiliar de Engenharia			
Identificação do Transportador							
Razão Social: 99117 - ECO AMBIENTAL COMÉRCIO E TRANSPORTE DE RESÍDUOS LTDA				CPF/CNPJ: 34.565.783/0001-72			
Endereço: Rua Cardoso Quintão, n.º.651			Telefone: (21) 9702-68316			data do transporte: 11/12/23	
Município: Rio de Janeiro		Estado: RJ		Fax/Tel: (21) 9702-68316			
Nome do Motorista				Placa do Veículo			
				Ferreira nome e assinatura do responsável			
Identificação do Destinatador							
Razão Social: 23241 - CICLUS AMBIENTAL DO BRASIL S.A.				CPF/CNPJ: 10.319.900/0005-83			
Endereço: Rua Carlos Seidl, n.º.1338			Telefone :			data do recebimento:	
Município: Rio de Janeiro		Estado: RJ		Fax/Tel :			
Nome do Responsável pelo Recebimento				Cargo:			
				BALANDEIRA Cape nome e assinatura do responsável			
Observações do Gerador							
Nº Contrato: 06/2023 ECOBARREIRA - RIO IGUAÇU							
Endereço de retirada: Av. Governador Leonel de Moura Brizola, 333, Duque de Caxias, LOTE XV - Rio de Janeiro. Ponto de referência: próximo a um galpão Irmãos Ribeiro. Caçamba de 35m³.							
Identificação dos Resíduos.							
Item.	Código IBAMA e Denominação	Estado Físico	Classe	Acondicionamento	Qtde	Unidade	Tecnologia
1.	200301 - Outros resíduos urbanos e equiparados, incluindo misturas de resíduos	Sólido	IIA	E08 - Caçamba Aberta	15,78150	Tonelada	Aterro
Descrição int. do Gerador: RIO IGUAÇU					9420		
Id. do Gerador: DIMENSIONA							
Id. do Destinatador: CICLUS							
Observação do Recebimento dos Resíduos							
Resíduo							
Observações Gerais do Destinatador							
VEICULO: LLXZ175 ROT/SV.: 6800 UNID.: ETR CANU PESO DATA BAL. HORA OPERADOR ENT.: 21760 KG 11/12/2023 02 14:38:48 IRENEON ERESON SAT.: 12340 KG 11/12/2023 03 14:51:34 GILBERTO PEDROSO PESO LÍQUIDO: 09420 KG PREFIXO: 0							

Este MTR não substitui o CERTIFICADO DE DESTINAÇÃO FINAL - CDF correspondente aos resíduos e rejeitos aqui relacionados



Uma via física deste MTR deve acompanhar o Transportador

Vias eletrônicas automaticamente estarão disponibilizadas para o Gerador, o Transportador, o



MANIFESTO DE TRANSPORTE DE RESIDUOS E REJEITOS**MTR nº 2109217487**

Identificação do Gerador		
Razão Social: 144048 - DIMENSIONAL ENGENHARIA LTDA		CPF/CNPJ: 00.299.904/0001-60
Endereço: Rua Sete de Setembro, n.º.98	Telefone: (21) 3544-5800	data da emissão: 11/12/2023
Município: Rio de Janeiro	Estado: RJ	Fax/Tel: (21) 9998-61400
Nome do Responsável pela Emissão	Cargo:	Documento assinado digitalmente MELLISSA BOARETTO FENERICH GUARANA Data: 11/12/2023 09:47:39-0300 Verifique em https://validar.it.gov.br
Melissa Boaretto Fenerich Guarana	Auxiliar de Engenharia	

Identificação do Transportador		
Razão Social: 99117 - ECO AMBIENTAL COMÉRCIO E TRANSPORTE DE RESÍDUOS LTDA		CPF/CNPJ: 34.565.783/0001-72
Endereço: Rua Cardoso Quintão, n.º.651	Telefone: (21) 9702-68316	data do transporte: 11/12/23
Município: Rio de Janeiro	Estado: RJ	Fax/Tel: (21) 9702-68316
Nome do Motorista	Placa do Veículo	 nome e assinatura do responsável

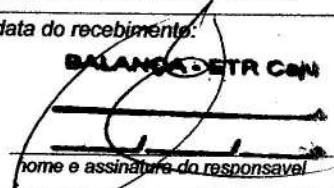
Identificação do Destinatador		
Razão Social: 23241 - CICLUS AMBIENTAL DO BRASIL S.A.		CPF/CNPJ: 10.319.900/0005-83
Endereço: Rua Carlos Seidl, n.º.1338	Telefone :	data do recebimento:
Município: Rio de Janeiro	Estado: RJ	Fax/Tel :
Nome do Responsável pelo Recebimento	Cargo:	 nome e assinatura do responsável

Observações do Gerador
Nº Contrato: 06/2023 ECOBARREIRA - RIO IGUAÇU
Endereço de retirada: Av. Governador Leonel de Moura Brizola, 333, Duque de Caxias, LOTE XV - Rio de Janeiro. Ponto de referência: próximo a um galpão Irmãos Ribeiro. Caçamba de 35m².

Identificação dos Resíduos.						
Item. Código IBAMA e Denominação	Estado Físico	Classe	Acondicionamento	Qtde	Unidade	Tecnologia
1. 200301 - Outros resíduos urbanos e equiparados, incluindo misturas de resíduos	Sólido	IIA	E08 - Caçamba Aberta	15,66450	Tonelada	Aterro
Descrição int. do Gerador: RIO IGUAÇU				8760		
Id. do Gerador: DIMENSIONA						
Id. do Destinatador: CICLUS						

Observação do Recebimento dos Resíduos	
Resíduo	Just
Observações Gerais do Destinatador	

VEICULO: LIX275 ROT/SV: 56000 UNID.: ETR CAR
 PESO DATA BAL. HORA OPERADOR
 ENT.: ZD40 KG 11/12/2023 02 16:21:48 RENSON EMERSON
 SAI.: 1320 KG 11/12/2023 03 16:48:12 GILBERTO PEDROGO
 PESO LÍQUIDO: 1320 KG PREFIXO: 0

Este MTR não substitui o CERTIFICADO DE DESTINAÇÃO FINAL - CDF correspondente aos resíduos e rejeitos aqui relacionados



Uma via física deste MTR deve acompanhar o Transportador

Vias eletrônicas automaticamente estarão disponibilizadas para o Gerador, o Transportador, o

MANIFESTO DE TRANSPORTE DE RESIDUOS E REJEITOS**MTR nº 2109225940**

Identificação do Gerador							
Razão Social: 144048 - DIMENSIONAL ENGENHARIA LTDA					CPF/CNPJ: 00.299.904/0001-60		
Endereço: Rua Sete de Setembro, n.º.98			Telefone: (21) 3544-5800		data da emissão: 11/12/2023		
Município: Rio de Janeiro		Estado: RJ	Fax/Tel: (21) 9998-61400				
Nome do Responsável pela Emissão			Cargo:			Documento assinado digitalmente	
Melissa Boaretto Fenerich Guaraná			Auxiliar de Engenharia			MELISSA BOARETTO FENERICH GUARANA Data: 11/12/2023 17:01:14-0300 Verifique em https://validar.ti.gov.br	
Identificação do Transportador							
Razão Social: 99117 - ECO AMBIENTAL COMÉRCIO E TRANSPORTE DE RESÍDUOS LTDA					CPF/CNPJ: 34.565.783/0001-72		
Endereço: Rua Cardoso Quintão, n.º.651			Telefone: (21) 9702-68316		data do transporte: 11/12/23		
Município: Rio de Janeiro		Estado: RJ	Fax/Tel: (21) 9702-68316				
Nome do Motorista			Placa do Veículo			Faina nome e assinatura do responsável	
Identificação do Destinador							
Razão Social: 23241 - CICLUS AMBIENTAL DO BRASIL S.A.					CPF/CNPJ: 10.319.900/0005-83		
Endereço: Rua Carlos Seidl, n.º.1338			Telefone :		data do recebimento:		
Município: Rio de Janeiro		Estado: RJ	Fax/Tel :				
Nome do Responsável pelo Recebimento			Cargo:			BALANCA ESTACION nome e assinatura do responsável	
Observações do Gerador							
Nº Contrato: 06/2023 ECOBARREIRA - RIO IGUAÇU							
Endereço de retirada: Av. Governador Leonel de Moura Brizola, 333, Duque de Caxias, LOTE XV - Rio de Janeiro. Ponto de referência: próximo a um galpão Irmãos Ribeiro. Caçamba de 35m ³ .							
Identificação dos Resíduos.							
Item	Código IBAMA e Denominação	Estado Físico	Classe	Acondicionamento	Qtd	Unidade	Tecnologia
1.	200301 - Outros resíduos urbanos e equiparados, incluindo misturas de resíduos	Sólido	IIA	E08 - Caçamba Aberta	15,78000	Tonelada	Ativo
Descrição Int. do Gerador: RIO IGUAÇU					10300		
Id. do Gerador: DIMENSIONA					VEICULO: ESUS033 ROT/SV: 68000 UNID.: 2109225940		
Id. do Destinador: CICLUS					PESO DATA VAL. HORA OPERADOR		
					ENT.: 22800 RG 11/12/2023 02 15:23:28 GILBERTO ENERSON		
					SAT.: 12300 RG 11/12/2023 03 15:56:19 GILBERTO PEREIRO		
					PESO LÍQUIDO: 10300 KG PREFEITURA		
Observação do Recebimento dos Resíduos							
Resíduo		Just					
Observações Gerais do Destinador							

Este MTR não substitui o CERTIFICADO DE DESTINAÇÃO FINAL - CDF correspondente aos resíduos e rejeitos aqui relacionados



Uma via física deste MTR deve acompanhar o Transportador

Vias eletrônicas automaticamente estarão disponibilizadas para o Gerador, o Transportador, o

MANIFESTO DE TRANSPORTE DE RESIDUOS E REJEITOS**MTR nº 2109225938**

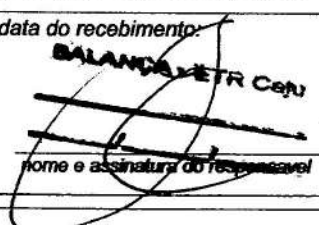
Identificação do Gerador							
Razão Social: 144048 - DIMENSIONAL ENGENHARIA LTDA				CPF/CNPJ: 00.299.904/0001-60			
Endereço: Rua Sete de Setembro, n.º.98		Telefone: (21) 3544-5800		data da emissão: 11/12/2023			
Município: Rio de Janeiro	Estado: RJ	Fax/Tel: (21) 9998-61400		Documento assinado digitalmente g vb MELLISSA BOARETTO FENERICH GUARANA Data: 11/12/2023 17:01:14-0300 Verifique em https://validar.jti.gov.br			
Nome do Responsável pela Emissão Mellissa Boaretto Fenerich Guarana		Cargo: Auxiliar de Engenharia					
Identificação do Transportador							
Razão Social: 99117 - ECO AMBIENTAL COMÉRCIO E TRANSPORTE DE RESÍDUOS LTDA				CPF/CNPJ: 34.565.783/0001-72			
Endereço: Rua Cardoso Quintão, n.º.651		Telefone: (21) 9702-68316		data do transporte: 33/12/23			
Município: Rio de Janeiro	Estado: RJ	Fax/Tel: (21) 9702-68316		 nome e assinatura do responsável			
Nome do Motorista		Placa do Veículo					
Identificação do Destinador							
Razão Social: 23241 - CICLUS AMBIENTAL DO BRASIL S.A.				CPF/CNPJ: 10.319.900/0005-83			
Endereço: Rua Carlos Seidl, n.º.1338		Telefone :		data do recebimento:			
Município: Rio de Janeiro	Estado: RJ	Fax/Tel :		 nome e assinatura do responsável			
Nome do Responsável pelo Recebimento		Cargo:					
Observações do Gerador							
Nº Contrato: 06/2023 ECOBARREIRA - RIO IGUAÇU Endereço de retirada: Av. Governador Leonel de Moura Brizola, 333, Duque de Caxias, LOTE XV - Rio de Janeiro. Ponto de referência: próximo a um galpão Irmãos Ribeiro. Caçamba de 35m³.							
Identificação dos Resíduos.							
Item.	Código IBAMA e Denominação	Estado Físico	Classe	Acondicionamento	Qtde	Unidade	Tecnologia
1.	200301 - Outros resíduos urbanos e equiparados, incluindo misturas de resíduos	Sólido	IIA	E08 - Caçamba Aberta	15,66450 9990	Tonelada	Aterro
Descrição int. do Gerador: RIO IGUAÇU Id. do Gerador: DIMENSIONA Id. do Destinador: CICLUS		VEICULO:ESUS133 ROT/SV.:68000 UNID.:ETR CARU PESO DATA BAL. HORA OPERADOR ENT.: 23140 RG 11/12/2023 02 17:13:27 ERENIXON EREXSON SAI.: 13150 RG 11/12/2023 03 17:47:43 GILBERTO PEDRUSO PESO LQUADRO: 08800 RG PREFEITO:0					
Observação do Recebimento dos Resíduos							
Resíduo							
Observações Gerais do Destinador							

Este MTR não substitui o CERTIFICADO DE DESTINAÇÃO FINAL - CDF correspondente aos resíduos e rejeitos aqui relacionados



Uma via física deste MTR deve acompanhar o Transportador

Vias eletrônicas automaticamente estarão disponibilizadas para o Gerador, o Transportador, o

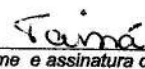
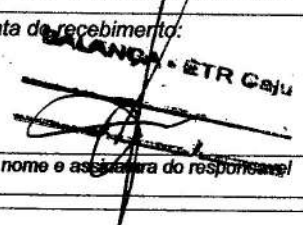

MANIFESTO DE TRANSPORTE DE RESIDUOS E REJEITOS**MTR nº 2109225950**

Identificação do Gerador							
Razão Social: 144048 - DIMENSIONAL ENGENHARIA LTDA				CPF/CNPJ: 00.299.904/0001-60			
Endereço: Rua Sete de Setembro, n.º.98		Telefone: (21) 3544-5800		data da emissão: 11/12/2023			
Município: Rio de Janeiro	Estado: RJ	Fax/Tel: (21) 9998-61400		Documento assinado digitalmente g Vb MELLISSA BOARETTO FENERICH GUARANA Data: 11/12/2023 17:01:14-0300 Verifique em https://validar.iti.gov.br			
Nome do Responsável pela Emissão Melissa Boaretto Fenerich Guarana		Cargo: Auxiliar de Engenharia					
Identificação do Transportador							
Razão Social: 99117 - ECO AMBIENTAL COMÉRCIO E TRANSPORTE DE RESÍDUOS LTDA				CPF/CNPJ: 34.565.783/0001-72			
Endereço: Rua Cardoso Quintão, n.º.651		Telefone: (21) 9702-68316		data do transporte: 13/12/23			
Município: Rio de Janeiro	Estado: RJ	Fax/Tel: (21) 9702-68316		 nome e assinatura do responsável			
Nome do Motorista		Placa do Veículo					
Identificação do Destinator							
Razão Social: 23241 - CICLUS AMBIENTAL DO BRASIL S.A.				CPF/CNPJ: 10.319.900/0005-83			
Endereço: Rua Carlos Seidl, n.º.1338		Telefone :		data de recebimento:			
Município: Rio de Janeiro	Estado: RJ	Fax/Tel :		 nome e assinatura do responsável			
Nome do Responsável pelo Recebimento		Cargo:					
Observações do Gerador							
Nº Contrato: 06/2023 ECOBARREIRA - RIO IGUAÇU Endereço de retirada: Av. Governador Leonel de Moura Brizola, 333, Duque de Caxias, LOTE XV - Rio de Janeiro. Ponto de referência: próximo a um galpão Irmãos Ribeiro. Caçamba de 35m².							
Identificação dos Resíduos.							
Item.	Código IBAMA e Denominação	Estado Físico	Classe	Acondicionamento	Qtd	Unidade	Tecnologia
1.	200301 - Outros resíduos urbanos e equiparados, incluindo misturas de resíduos	Sólido	IIA	E08 - Caçamba Aberta	15,74550 8630	Tonelada	Aterro
Descrição Int. do Gerador: RIO IGUAÇU Id. do Gerador: DIMENSIONAL Id. do Destinator: CICLUS							
Observação do Recebimento dos Resíduos							
Resíduo		VEICULO: 05LX2E75 ROT/SV.: 68000 UNID.: ETR CAJU ENT.: 20810 KG 13/12/2023 02 07:19:33 CICERO JERRY PONTE ALMEIDA SAT.: 17280 KG 13/12/2023 03 07:50:33 KLEBER LUCAS DA COSTA PESO LÍQUIDO: 08630 KG PREFEITURA					
Observações Gerais do Destinator							

Este MTR não substitui o CERTIFICADO DE DESTINAÇÃO FINAL - CDF correspondente aos resíduos e rejeitos aqui relacionados



Uma via física deste MTR deve acompanhar o Transportador

Vias eletrônicas automaticamente estarão disponibilizadas para o Gerador, o Transportador, o

MANIFESTO DE TRANSPORTE DE RESIDUOS E REJEITOS**MTR nº 2109225959**

Identificação do Gerador							
Razão Social: 144048 - DIMENSIONAL ENGENHARIA LTDA				CPF/CNPJ: 00.299.904/0001-60			
Endereço: Rua Sete de Setembro, n.º.98		Telefone: (21) 3544-5800		data da emissão: 11/12/2023			
Município: Rio de Janeiro	Estado: RJ	Fax/Tel: (21) 9998-61400		Documento assinado digitalmente MELLISSA BOARETTO FENERICH GUARANA Data: 11/12/2023 17:01:14-0300 Verifique em https://validar.it.gov.br			
Nome do Responsável pela Emissão Mellissa Boaretto Fenerich Guarana		Cargo: Auxiliar de Engenharia					
Identificação do Transportador							
Razão Social: 99117 - ECO AMBIENTAL COMÉRCIO E TRANSPORTE DE RESÍDUOS LTDA				CPF/CNPJ: 34.565.783/0001-72			
Endereço: Rua Cardoso Quintão, n.º.651		Telefone: (21) 9702-68316		data do transporte: 31/12/23			
Município: Rio de Janeiro	Estado: RJ	Fax/Tel: (21) 9702-68316		Taimá nome e assinatura do responsável			
Nome do Motorista		Placa do Veículo					
Identificação do Destinatador							
Razão Social: 23241 - CICLUS AMBIENTAL DO BRASIL S.A.				CPF/CNPJ: 10.319.900/0005-83			
Endereço: Rua Carlos Seidl, n.º.1338		Telefone :		data do recebimento:			
Município: Rio de Janeiro	Estado: RJ	Fax/Tel :		BALANCA ETR Caju nome e assinatura do responsável			
Nome do Responsável pelo Recebimento		Cargo:					
Observações do Gerador							
Nº Contrato: 06/2023 ECOBARREIRA - RIO IGUAÇU Endereço de retirada: Av. Governador Leonel de Moura Brizola, 333, Duque de Caxias, LOTE XV - Rio de Janeiro. Ponto de referência: próximo a um galpão Irmãos Ribeiro. Caçamba de 35m³.							
Identificação dos Resíduos.							
Item	Código IBAMA e Denominação	Estado Físico	Classe	Acondicionamento	Qtd	Unidade	Tecnologia
1.	200301 - Outros resíduos urbanos e equiparados, incluindo misturas de resíduos	Sólido	MA	E08 - Caçamba Aberta	15,75900 9710	Tonelada	Aterro
Descrição Est. do Gerador: RIO IGUAÇU Id. do Gerador: DIMENSIONAL Id. do Destinatador: CICLUS							
Observação do Recebimento dos Resíduos							
Resíduos				VEICULO: ESLEB33 ROT/SV: 168000 UNID.: ETR CAJU PESO BATA BAL. HORA OPERADOR ENT.: 22130 KG 13/12/2023 02 15:03:24 CICERO JERRY PONTE ALVES SAT.: 12420 KG 13/12/2023 03 16:12:45 KLEBER LUCAS DA COSTA I PESO LITIGADO: 08710 KG PREFIXO:0			
Observações Gerais do Destinatador							

Este MTR não substitui o CERTIFICADO DE DESTINAÇÃO FINAL - CDF correspondente aos resíduos e rejeitos aqui relacionados



Uma via física deste MTR deve acompanhar o Transportador

Vias eletrônicas automaticamente estarão disponibilizadas para o Gerador, o Transportador, o



MANIFESTO DE TRANSPORTE DE RESIDUOS E REJEITOS

MTR nº 2109260436



Identificação do Gerador

Razão Social: 144048 - DIMENSIONAL ENGENHARIA LTDA CPF/CNPJ: 50.299.904/0001-60

Endereço: Rua Sete de Setembro, n.º 98 Telefone: (21) 3544-5800 data de emissão: 14/12/2023

Município: Rio de Janeiro Estado: RJ Fax/Tel: (21) 9998-61400

Nome do Responsável pela Emissão: Melissa Boaretto Fenerich Guarana Cargos: Auxiliar de Engenharia

nome e assinatura do responsável

Identificação do Transportador

Razão Social: 99117 - ECO AMBIENTAL COMÉRCIO E TRANSPORTE DE RESIDUOS LTDA CPF/CNPJ: 34.565.783/0001-72

Endereço: Rua Cardoso Quintão, n.º 651 Telefone: (21) 9702-68316 data de transporte: 13/12/23

Município: Rio de Janeiro Estado: RJ Fax/Tel: (21) 9702-68316

Nome do Motorista: Placa do Veículo: nome e assinatura do responsável

Identificação do Destinatador

Razão Social: 23241 - CICLUS AMBIENTAL DO BRASIL S.A. CPF/CNPJ: 10.319.900/0005-83

Endereço: Rua Carlos Seidl, n.º 1338 Telefone: data do recebimento: BALANCA - ETR Caju

Município: Rio de Janeiro Estado: RJ Fax/Tel: nome e assinatura do responsável

Nome do Responsável pelo Recebimento: Cargos:

Observações do Gerador

Nº Contrato: 06/2023
 ECOBARREIRA - RIO IGUAÇU

Endereço de retirada: Av. Governador Leonel de Moura Brizola, 333, Duque de Caxias, LOTE XV - Rio de Janeiro. Ponto de referência: próximo a um galpão Irmãos Ribeiro. Caçamba de 35m³.

Identificação dos Resíduos.

Item, Código IBAMA e Denominação	Estado Fiscal	Classe	Acondicionamento	Qtd	Unidade	Tecnologia
* 200301 - Outros resíduos urbanos e equiparados (incluindo misturas de resíduos)	Sólido	UA	E08 - Caçamba Aberta	10430	Tonelada	Aterro

Descrição Int. do Gerador: RIO IGUAÇU
 Int. do Gerador: DIMENSIONAL
 Int. do Destinatador: CICLUS

Observação do Recebimento dos Resíduos

Resíduo: Observações Gerais do Destinatador:

VEICULO: 23241-83 R01/SV.16800 UNID.: ETR CAJU

PESO BRUTO: 23640 KG DATA: 13/12/2023 02:07:34:43 OPERADOR: CECERIO JERRY FERRE ALVES

SAT.: 13210 KG DATA: 13/12/2023 03:08:17:58 OPERADOR: ELEMER LUCAS DA COSTA I

PESO LÍQUIDO: 10430 KG PREFEITO: 0

MTR não substitui o CERTIFICADO DE DESTINAÇÃO FINAL - CDF correspondente aos resíduos e ejetivos aqui relacionados



Uma via física deste MTR deve acompanhar o Transportador

Vias eletrônicas automaticamente estarão disponibilizadas para o Gerador, o Transportador, o



MANIFESTO DE TRANSPORTE DE RESIDUOS E REJEITOS

MTR nº 2109260232



Identificação do Gerador							
Razão Social: 144048 - DIMENSIONAL ENGENHARIA LTDA					CPF/CNPJ: 00.299.904/0001-60		
Endereço: Rua Sete de Setembro, n.º 98			Telefone: (21) 3544-5800		data de emissão: 14/12/2023		
Município: Rio de Janeiro		Estado: RJ		Fax/Tel: (21) 9998-61400			
Nome do Responsável pela Emissão				Cargo		nome e assinatura do responsável	
Melissa Boaretto Fenerich Guarani				Auxiliar de Engenharia			
Identificação do Transportador							
Razão Social: 99117 - ECO AMBIENTAL COMÉRCIO E TRANSPORTE DE RESIDUOS LTDA					CPF/CNPJ: 34.565.783/0001-72		
Endereço: Rua Cardoso Quintão, n.º 651			Telefone: (21) 9702-68316		data do transporte: 13/12/23		
Município: Rio de Janeiro		Estado: RJ		Fax/Tel: (21) 9702-68316			
Nome do Motorista				Placa do Veículo		nome e assinatura do responsável	
Identificação do Destinatador							
Razão Social: 23241 - CICLUS AMBIENTAL DO BRASIL S.A.					CPF/CNPJ: 10.319.900/0005-83		
Endereço: Rua Carlos Seidl, n.º 1338			Telefone:		data do recebimento:		
Município: Rio de Janeiro		Estado: RJ		Fax/Tel:			
Nome do Responsável pelo Recebimento				Cargo:		nome e assinatura do responsável	
Observações do Gerador							
Nº Contrato: 06/2023 ECOBARREIRA - RIO MERITI							
Endereço de retirada do material: Rodovia Washington Luiz, SN, Duque de Caxias, Rio de Janeiro, Caçamba de 35m³							
Identificação dos Resíduos.							
Item	Código IBAMA e Denominação	Estado Físico	Classe	Acondicionamento	Qtd	Unidade	Tecnologia
1	206301 - Outros resíduos urbanos e equiparados, incluindo misturas de resíduos	Sólido	01	E08 - Caçamba Aberta	15.74100	Toneladas	Muito
Descrição int. do Gerador: RIO MERITI Id. do Gerador: DIMENSIONAL Id. do Destinatador: CICLUS							
Observação do Recebimento dos Resíduos							
Resíduo							
Observações Gerais do Destinatador							

BALANÇO - ETR CAJU

[Assinatura]

VEICULO: LLO6347 ROT/SV: 168000 UNID.: ETR CAJU

PESO	DATA	BAL.	HORA	OPERADOR
00:21:30 KG	13/12/2023	02	07:06:33	CICERO JERRY FERRE ALVES
00:12:00 KG	13/12/2023	03	07:47:56	KLEBER LUCAS DA COSTA
PESO LIMPO: 08810 KG				PREFEITO:0

Este MTR não substitui o CERTIFICADO DE DESTINAÇÃO FINAL - CDF correspondente aos resíduos e rejeitos aqui relacionados



Uma via física deste MTR deve acompanhar o Transportador

Vias eletrônicas automaticamente estarão disponibilizadas para o Gerador, o Transportador, o



MANIFESTO DE TRANSPORTE DE RESÍDUOS E REJEITOS

MTR nº 2109260439



Identificação do Gerador

Razão Social: 144048 - DIMENSIONAL ENGENHARIA LTDA
 Endereço: Rua Sete de Setembro, n.º 38
 Município: Rio de Janeiro Estado: RJ
 Nome do Responsável pela Emissão: Melissa Boaretto Fenerich Guarana
 Telefone: (21) 3544-5800
 Fax: Tel: (21) 9998-61400
 Cargo: Auxiliar de Engenharia
 CPF/CNPJ: 00.299.904/0001-60
 Data da emissão: 14/12/2023
 Nome e assinatura do responsável: *[Assinatura]*

Identificação do Transportador

Razão Social: 99117 - ECO AMBIENTAL COMERCIO E TRANSPORTE DE RESIDUOS LTDA
 Endereço: Rua Cardoso Quintão, n.º 651
 Município: Rio de Janeiro Estado: RJ
 Nome do Motorista: *[Assinatura]*
 Telefone: (21) 9702-68316
 Fax/Tel: (21) 9702-68316
 Placa do Veículo: *[Assinatura]*
 CPF/CNPJ: 34.565.783/0001-72
 Data do transporte: 13/12/23
 Nome e assinatura do responsável: *[Assinatura]*

Identificação do Destinador

Razão Social: 23241 - CICLUS AMBIENTAL DO BRASIL S A
 Endereço: Rua Carlos Seidl, n.º 1338
 Município: Rio de Janeiro Estado: RJ
 Nome do Responsável pelo Recebimento: *[Assinatura]*
 Telefone: *[Assinatura]*
 Fax: Tel: *[Assinatura]*
 Cargo: *[Assinatura]*
 CPF/CNPJ: 10.319.900/0005-83
 Data do recebimento: *[Assinatura]*
 Nome e assinatura do responsável: *[Assinatura]*

Observações do Gerador

Nº Contrato: 06/2023
 ECOBARREIRA - RIO IGUAÇU
 Endereço de retirada: Av. Governador Leonel de Moura Brizola, 333, Duque de Caxias, LOTE XV - Rio de Janeiro. Ponto de referência: próximo a um galpão Irmãos Roberto. Caçamba de 35m³

Identificação dos Resíduos.

Item	Código IBAMA e Denominação	Estado Fiscal	Classe	Acondicionamento	Origem	Unidade	Tecnologia
1	22301 - Outros resíduos sólidos e equiparados, incluindo misturas de resíduos	Sólido	RA	Em Caçamba Aberta	15.79950	Toneladas	Aterro
Descrição Int. do Gerador: RIO IGUAÇU Int. do Gerador: DIMENSIONAL Int. do Destinador: CICLUS		VEICULO: 1106347 RDT/SV: 168000 UNID.: ETR CAJU PESO DATA VAL. HORA OPERADOR ENT.: 21830 KG 13/12/2023 02 08:30:56 CLEBER JERRY POME ALVES SAT.: 12640 KG 13/12/2023 03 10:24:52 KLEBER LUCAS DA COSTA PESO LIQUIDO: 09190 KG PREFEITURA					

Observação do Recebimento dos Resíduos

Resíduo: *[Assinatura]* Just: *[Assinatura]*
 Observação do Gerador do Destinador: *[Assinatura]*

Este MTR não substitui o CERTIFICADO DE DESTINAÇÃO FINAL - CDF correspondente aos resíduos e equipamentos.

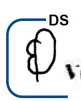

Uma via física deste MTR deve acompanhar o Transportador

Vias eletrônicas automaticamente estarão disponibilizadas para o Gerador, o Transportador, e



MANIFESTO DE TRANSPORTE DE RESIDUOS E REJEITOS

MTR nº 2109260424



Identificação do Gerador

Razão Social: 144048 - DIMENSIONAL ENGENHARIA LTDA		CPF/CNPJ: 00.299.904/0001-60
Endereço: Rua Sete de Setembro, n.º 98	Telefone: (21) 3544-5800	data da emissão: 14/12/2023
Município: Rio de Janeiro	Estado: RJ	Fax/Tel: (21) 9998-61400
Nome do Responsável pela Emissão: Melissa Boaretto Fenerich Guarani	Cargo: Auxiliar de Engenharia	nome e assinatura do responsável

Identificação do Transportador

Razão Social: 99117 - ECO AMBIENTAL COMERCIO E TRANSPORTE DE RESIDUOS LTDA		CPF/CNPJ: 34.565.783/0001-72
Endereço: Rua Cardoso Quintão, n.º 651	Telefone: (21) 9702-68316	data do transporte: 33/12/23
Município: Rio de Janeiro	Estado: RJ	Fax/Tel: (21) 9702-68316
Nome do Motorista	Placa do Veículo	nome e assinatura do responsável: Feimá

Identificação do Destinatário

Razão Social: 23241 - CICLUS AMBIENTAL DO BRASIL S.A.		CPF/CNPJ: 10.319.900/0005-83
Endereço: Rua Carlos Seidl, n.º 1338	Telefone	data do recebimento:
Município: Rio de Janeiro	Estado: RJ	Fax Tel
Nome do Responsável pelo Recebimento	Cargo:	nome e assinatura do responsável: BALANCA - ETR CARU

Observações do Gerador

Nº Contrato: 06/2023

ECOBARREIRA - RIO IGUAÇU

Endereço de retirada: Av. Governador Leonel de Moura Brizola, 333, Duque de Caxias, LOTE XV - Rio de Janeiro. Ponto de referência: próximo a um galpão Irineias Ribeiro. Caçamba de 35m³

Identificação dos Resíduos.

Item, Código IBAMA e Denominação	Estado Físico	Classe	Acondicionamento	Qtd	Unidade	Tecnologia
1 - 206301 - Outros resíduos urbanos e equiparados, incluindo misturas de resíduos	Sólido	UA	EUR - Caçamba Aberta	8560	Tonelada	Ativo

Descrição Int. do Gerador: RIO IGUAÇU
Id. do Gerador: DIMENSIONAL
Id. do Destinatário: CICLUS

Observação do Recebimento dos Resíduos

Resíduo

Observações Gerais do Destinatário

VEICULO: ESU6233 ROT/SV: 168000 UNID.: ETR CARU
PESO DATA BAL. HORA OPERADOR
ENT.: 21090 KG 13/12/2023 02 18:48:39 CÍCERO JERRY PONTE ALVES
SAT.: 12530 KG 13/12/2023 03 20:31:48 ELEDER LUCAS DA COSTA I
PESO LÍQUIDO: 08560 KG PREFIXO: 0

Este MTR não substitui o CERTIFICADO DE DESTINAÇÃO FINAL - CDF correspondente aos resíduos e rejeitos aqui relacionados



Uma via física deste MTR deve acompanhar o Transportador

Vias eletrônicas automaticamente estarão disponibilizadas para o Gerador, o Transportador, o



MANIFESTO DE TRANSPORTE DE RESIDUOS E REJEITOS

MTR nº 2109260326

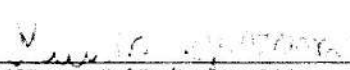
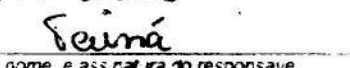
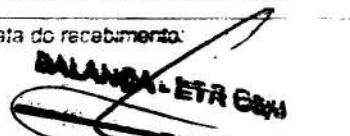

Identificação do Gerador						
Razão Social: 144048 - DIMENSIONAL ENGENHARIA LTDA				CPF/CNPJ: 00.299.904/0001-60		
Endereço: Rua Sete de Setembro, n.º 98			Telefone: (21) 3544-5800		data da emissão: 14/12 2023	
Município: Rio de Janeiro	Estado: RJ	Fax/Tel: (21) 9998-61400		 nome e assinatura do responsável		
Nome do Responsável pela Emissão Melissa Boaretto Fenerich Guarani		Cargo: Auxiliar de Engenharia				
Identificação do Transportador						
Razão Social: 99117 - ECO AMBIENTAL COMÉRCIO E TRANSPORTE DE RESIDUOS LTDA				CPF/CNPJ: 34.565.783/0001-72		
Endereço: Rua Cardoso Quintão, n.º 651			Telefone: (21) 9702-68316		data do transporte 15/12/23	
Município: Rio de Janeiro	Estado: RJ	Fax/Tel: (21) 9702-68316		 nome e assinatura do responsável		
Nome do Motorista		Placa do Veículo				
Identificação do Destinatador						
Razão Social: 23241 - CICLUS AMBIENTAL DO BRASIL S A				CPF/CNPJ: 10.319.900/0005-83		
Endereço: Rua Carlos Seidl, n.º 1338			Telefone:		data do recebimento:	
Município: Rio de Janeiro	Estado: RJ	Fax/Tel:		 nome e assinatura do responsável		
Nome do Responsável pelo Recebimento		Cargo:				
Observações do Gerador						
Nº Contrato: 06/2023 - ECOBARREIRA - CANAL DO CUNHA Endereço de retirada: Rua Projetada - SN - Complexo da Mare, Rio de Janeiro, Caçamba de 35m ⁴ Remoção de resíduos: ECO 2 - CANAL DO CUNHA ECO 3 - CANAL VILA DOS PINHEIROS - 0,135 T ECO 4 - CANAL BAIXA DO SAPATEIRO - 0,135 T ECO 5 - CANAL NOVA HOLANDA - 0,0225 T						
Identificação dos Resíduos.						
Rem.	Código IBAMA e Denominação	Estado Físico	Classe	Acondicionamento	Quantidade	Observações
*	20030* - Outros resíduos urbanos e equiparados, incluindo misturas de resíduos	Sólido	IIA	E08 - Caçamba Aberta	15 754,50 7130	
Descrição Int. do Gerador: CANAL DO CUNHA Id. do Gerador: DIMENSIONAL Id. do Destinatador: CICLUS						
Observação do Recebimento dos Resíduos						
Resíduo			VEICULO-RESIDUOS RBT/SV-16000 UNID.:ETR CAJU PESO BRUTO: 19720 KG 15/12/2023 02 09:19:17 IRENECH EPERSON SAL.: 12800 KG 15/12/2023 03 09:39:56 CLAUDIO TORRES DE ARAUJO PESO LÍQUIDO: 07130 KG PREFIXO:0			
Observações Gerais do Destinatador						

Este MTR não substitui o CERTIFICADO DE DESTINAÇÃO FINAL - CDF correspondente aos resíduos e rejeitos aqui relacionados



Uma via física deste MTR deve acompanhar o Transportador

Vias eletrônicas automaticamente estarão disponibilizadas para o Gerador, o Transportador, o



MANIFESTO DE TRANSPORTE DE RESIDUOS E REJEITOS**MTR nº 2109278317**

Identificação do Gerador			
Razão Social: 144048 - DIMENSIONAL ENGENHARIA LTDA		CPF/CNPJ: 00.299.904/0001-60	
Endereço: Rua Sete de Setembro, n.º.98		Telefone: (21) 3544-5800	data da emissão: 15/12/2023 Documento assinado digitalmente gov.br MELLISSA BOARETTO FENERICH GUARANA Data: 15/12/2023 12:54:32-0300 Verifique em https://validar.it.gov.br
Município: Rio de Janeiro	Estado: RJ	Fax/Tel: (21) 9998-61400	
Nome do Responsável pela Emissão Melissa Boaretto Fenerich Guarana		Cargo: Auxiliar de Engenharia	

Identificação do Transportador			
Razão Social: 99117 - ECO AMBIENTAL COMÉRCIO E TRANSPORTE DE RESÍDUOS LTDA		CPF/CNPJ: 34.565.783/0001-72	
Endereço: Rua Cardoso Quintão, n.º.651		Telefone: (21) 9702-68316	data do transporte: 15/12/23 Seuina nome e assinatura do responsável
Município: Rio de Janeiro	Estado: RJ	Fax/Tel: (21) 9702-68316	
Nome do Motorista		Placa do Veículo	

Identificação do Destinatador			
Razão Social: 23241 - CICLUS AMBIENTAL DO BRASIL S.A.		CPF/CNPJ: 10.319.900/0005-83	
Endereço: Rua Carlos Seidl, n.º.1338		Telefone :	data do recebimento: BALANCA - ETR Caju nome e assinatura do responsável
Município: Rio de Janeiro	Estado: RJ	Fax/Tel :	
Nome do Responsável pelo Recebimento		Cargo:	

Observações do Gerador	
Nº Contrato: 06/2023 ECOBARREIRA - RIO IGUAÇU	
Endereço de retirada: Av. Governador Leonel de Moura Brizola, 333, Duque de Caxias, LOTE XV - Rio de Janeiro. Ponto de referência: próximo a um galpão Irmãos Ribeiro. Caçamba de 35m³.	

Identificação dos Resíduos.							
Item.	Código IBAMA e Denominação	Estado Físico	Classe	Acondicionamento	Qtd	Unidade	Tecnologia
1.	200301 - Outros resíduos urbanos e equiparados, incluindo misturas de resíduos	Sólido	MA	E08 - Caçamba Aberta	15,75900	Tonelada	Aterro
Descrição int. do Gerador: RIO IGUAÇU					9650		
Id. do Gerador: DIMENSIONA							
Id. do Destinatador: CICLUS							

Observação do Recebimento dos Resíduos	
Resíduo	Ju
Observações Gerais do Destinatador	

VEICULO:	ROT/SV:	UNID.:	OPERADOR
ESUBER3	168000	ETR CAJU	
PESO	DATA	VAL.	HORA
ENT.: 22300 KG	15/12/2023	02	14:58:50
SAT.: 12850 KG	15/12/2023	03	15:46:13
PESO LÍQUIDO: 08650 KG			PREFIXO:0

Este MTR não substitui o CERTIFICADO DE DESTINAÇÃO FINAL - CDF correspondente aos resíduos e rejeitos aqui relacionados



Uma via física deste MTR deve acompanhar o Transportador

Vias eletrônicas automaticamente estarão disponibilizadas para o Gerador, o Transportador, o

Relatório de Recebimento

MTR Nº	2109225959
--------	------------

Perfil	Nome	CPF/CNPJ
Gerador	DIMENSIONAL ENGENHARIA LTDA	00.299.904/0001-60
Transportador	ECO AMBIENTAL COMÉRCIO E TRANSPORTE DE RESÍDUOS LTDA	34.565.783/0001-72
Destinador	CICLUS AMBIENTAL DO BRASIL S.A.	10.319.900/0005-83

Residuo	Quant. Indicada	Quant. Recebida	Unidade	Tecnologia	Justificativa
200301	15,75900	9,71000	Tonelada	Estação de Transferência de RSU	

Observações do Recebimento dos Resíduos

Data de Recebimento: 12/12/2023

Assinatura do Destinador

Responsavel pelo Recebimento: CLAUDIO TORRES**Cargo: OPERADOR DE BALANÇA**

Data de Recebimento Sistema: 15/12/2023 17:34:24

Este documento não substitui o CERTIFICADO DE DESTINAÇÃO FINAL - CDF correspondente aos resíduos e rejeitos aqui relacionados

Relatório de Recebimento

MTR Nº	2109260232
--------	------------

Perfil	Nome	CPF/CNPJ
Gerador	DIMENSIONAL ENGENHARIA LTDA	00.299.904/0001-60
Transportador	ECO AMBIENTAL COMÉRCIO E TRANSPORTE DE RESÍDUOS LTDA	34.565.783/0001-72
Destinador	CICLUS AMBIENTAL DO BRASIL S.A.	10.319.900/0005-83

Residuo	Quant. Indicada	Quant. Recebida	Unidade	Tecnologia	Justificativa
200301	15,74100	8,81000	Tonelada	Estação de Transferência de RSU	

Observações do Recebimento dos Resíduos

Data de Recebimento: 14/12/2023

Assinatura do Destinador

Responsavel pelo Recebimento: CLAUDIO TORRES**Cargo: OPERADOR DE BALANÇA**

Data de Recebimento Sistema: 15/12/2023 17:36:04

Este documento não substitui o CERTIFICADO DE DESTINAÇÃO FINAL - CDF correspondente aos resíduos e rejeitos aqui relacionados

Relatório de Recebimento

MTR Nº	2109260326
--------	------------

Perfil	Nome	CPF/CNPJ
Gerador	DIMENSIONAL ENGENHARIA LTDA	00.299.904/0001-60
Transportador	ECO AMBIENTAL COMÉRCIO E TRANSPORTE DE RESÍDUOS LTDA	34.565.783/0001-72
Destinador	CICLUS AMBIENTAL DO BRASIL S.A.	10.319.900/0005-83

Residuo	Quant. Indicada	Quant. Recebida	Unidade	Tecnologia	Justificativa
200301	15,75450	7,13000	Tonelada	Estação de Transferência de RSU	

Observações do Recebimento dos Resíduos

Data de Recebimento: 14/12/2023

Assinatura do Destinador

Responsavel pelo Recebimento: CLAUDIO TORRES**Cargo: OPERADOR DE BALANÇA**

Data de Recebimento Sistema: 15/12/2023 17:38:08

Este documento não substitui o CERTIFICADO DE DESTINAÇÃO FINAL - CDF correspondente aos resíduos e rejeitos aqui relacionados

Relatório de Recebimento

MTR Nº	2109260424
--------	------------

Perfil	Nome	CPF/CNPJ
Gerador	DIMENSIONAL ENGENHARIA LTDA	00.299.904/0001-60
Transportador	ECO AMBIENTAL COMÉRCIO E TRANSPORTE DE RESÍDUOS LTDA	34.565.783/0001-72
Destinador	CICLUS AMBIENTAL DO BRASIL S.A.	10.319.900/0005-83

Residuo	Quant. Indicada	Quant. Recebida	Unidade	Tecnologia	Justificativa
200301	157,05000	8,56000	Tonelada	Estação de Transferência de RSU	

Observações do Recebimento dos Resíduos

Data de Recebimento: 14/12/2023

Assinatura do Destinador

Responsavel pelo Recebimento: CLAUDIO TORRES**Cargo:** OPERADOR DE BALANÇA

Data de Recebimento Sistema: 15/12/2023 17:37:31

Este documento não substitui o CERTIFICADO DE DESTINAÇÃO FINAL - CDF correspondente aos resíduos e rejeitos aqui relacionados

Relatório de Recebimento

MTR Nº	2109260436
--------	------------

Perfil	Nome	CPF/CNPJ
Gerador	DIMENSIONAL ENGENHARIA LTDA	00.299.904/0001-60
Transportador	ECO AMBIENTAL COMÉRCIO E TRANSPORTE DE RESÍDUOS LTDA	34.565.783/0001-72
Destinador	CICLUS AMBIENTAL DO BRASIL S.A.	10.319.900/0005-83

Residuo	Quant. Indicada	Quant. Recebida	Unidade	Tecnologia	Justificativa
200301	15,77250	10,43000	Tonelada	Estação de Transferência de RSU	

Observações do Recebimento dos Resíduos

Data de Recebimento: 14/12/2023

Assinatura do Destinador

Responsavel pelo Recebimento: CLAUDIO TORRES**Cargo:** OPERADOR DE BALANÇA

Data de Recebimento Sistema: 15/12/2023 17:35:19

Este documento não substitui o CERTIFICADO DE DESTINAÇÃO FINAL - CDF correspondente aos resíduos e rejeitos aqui relacionados

Relatório de Recebimento

MTR N°	2109260439
--------	------------

Perfil	Nome	CPF/CNPJ
Gerador	DIMENSIONAL ENGENHARIA LTDA	00.299.904/0001-60
Transportador	ECO AMBIENTAL COMÉRCIO E TRANSPORTE DE RESÍDUOS LTDA	34.565.783/0001-72
Destinador	CICLUS AMBIENTAL DO BRASIL S.A.	10.319.900/0005-83

Residuo	Quant. Indicada	Quant. Recebida	Unidade	Tecnologia	Justificativa
200301	15,79950	9,19000	Tonelada	Estação de Transferência de RSU	

Observações do Recebimento dos Resíduos

Data de Recebimento: 14/12/2023

Assinatura do Destinador

Responsavel pelo Recebimento: CLAUDIO TORRES**Cargo:** OPERADOR DE BALANÇA

Data de Recebimento Sistema: 15/12/2023 17:36:54

Este documento não substitui o CERTIFICADO DE DESTINAÇÃO FINAL - CDF correspondente aos resíduos e rejeitos aqui relacionados

Relatório de Recebimento

MTR Nº	2109278317
--------	------------

Perfil	Nome	CPF/CNPJ
Gerador	DIMENSIONAL ENGENHARIA LTDA	00.299.904/0001-60
Transportador	ECO AMBIENTAL COMÉRCIO E TRANSPORTE DE RESÍDUOS LTDA	34.565.783/0001-72
Destinador	CICLUS AMBIENTAL DO BRASIL S.A.	10.319.900/0005-83

Residuo	Quant. Indicada	Quant. Recebida	Unidade	Tecnologia	Justificativa
200301	15,75900	9,65000	Tonelada	Estação de Transferência de RSU	

Observações do Recebimento dos Resíduos

Data de Recebimento: 15/12/2023

Assinatura do Destinador

Responsavel pelo Recebimento: CLAUDIO TORRES**Cargo:** OPERADOR DE BALANÇA

Data de Recebimento Sistema: 15/12/2023 17:38:49

Este documento não substitui o CERTIFICADO DE DESTINAÇÃO FINAL - CDF correspondente aos resíduos e rejeitos aqui relacionados

Relatório de Recebimento

MTR N°	2109217455
--------	------------

Perfil	Nome	CPF/CNPJ
Gerador	DIMENSIONAL ENGENHARIA LTDA	00.299.904/0001-60
Transportador	ECO AMBIENTAL COMÉRCIO E TRANSPORTE DE RESÍDUOS LTDA	34.565.783/0001-72
Destinador	CICLUS AMBIENTAL DO BRASIL S.A.	10.319.900/0005-83

Residuo	Quant. Indicada	Quant. Recebida	Unidade	Tecnologia	Justificativa
200301	15,78150	9,42000	Tonelada	Estação de Transferência de RSU	

Observações do Recebimento dos Resíduos

Data de Recebimento: 11/12/2023

Assinatura do Destinador

Responsavel pelo Recebimento: CLAUDIO TORRES**Cargo:** OPERADOR DE BALANÇA

Data de Recebimento Sistema: 15/12/2023 17:25:54

Este documento não substitui o CERTIFICADO DE DESTINAÇÃO FINAL - CDF correspondente aos resíduos e rejeitos aqui relacionados

Relatório de Recebimento

MTR Nº	2109217487
--------	------------

Perfil	Nome	CPF/CNPJ
Gerador	DIMENSIONAL ENGENHARIA LTDA	00.299.904/0001-60
Transportador	ECO AMBIENTAL COMÉRCIO E TRANSPORTE DE RESÍDUOS LTDA	34.565.783/0001-72
Destinador	CICLUS AMBIENTAL DO BRASIL S.A.	10.319.900/0005-83

Residuo	Quant. Indicada	Quant. Recebida	Unidade	Tecnologia	Justificativa
200301	15,66450	8,76000	Tonelada	Estação de Transferência de RSU	

Observações do Recebimento dos Resíduos

Data de Recebimento: 11/12/2023

Assinatura do Destinador

Responsavel pelo Recebimento: CLAUDIO TORRES**Cargo:** OPERADOR DE BALANÇA

Data de Recebimento Sistema: 15/12/2023 17:26:39

Este documento não substitui o CERTIFICADO DE DESTINAÇÃO FINAL - CDF correspondente aos resíduos e rejeitos aqui relacionados

Relatório de Recebimento

MTR Nº	2109225938
--------	------------

Perfil	Nome	CPF/CNPJ
Gerador	DIMENSIONAL ENGENHARIA LTDA	00.299.904/0001-60
Transportador	ECO AMBIENTAL COMÉRCIO E TRANSPORTE DE RESÍDUOS LTDA	34.565.783/0001-72
Destinador	CICLUS AMBIENTAL DO BRASIL S.A.	10.319.900/0005-83

Residuo	Quant. Indicada	Quant. Recebida	Unidade	Tecnologia	Justificativa
200301	15,66450	9,99000	Tonelada	Estação de Transferência de RSU	

Observações do Recebimento dos Resíduos

Data de Recebimento: 11/12/2023

Assinatura do Destinador

Responsavel pelo Recebimento: CLAUDIO TORRES**Cargo:** OPERADOR DE BALANÇA

Data de Recebimento Sistema: 19/12/2023 10:55:42

Este documento não substitui o CERTIFICADO DE DESTINAÇÃO FINAL - CDF correspondente aos resíduos e rejeitos aqui relacionados

Relatório de Recebimento

MTR Nº	2109225940
--------	------------

Perfil	Nome	CPF/CNPJ
Gerador	DIMENSIONAL ENGENHARIA LTDA	00.299.904/0001-60
Transportador	ECO AMBIENTAL COMÉRCIO E TRANSPORTE DE RESÍDUOS LTDA	34.565.783/0001-72
Destinador	CICLUS AMBIENTAL DO BRASIL S.A.	10.319.900/0005-83

Residuo	Quant. Indicada	Quant. Recebida	Unidade	Tecnologia	Justificativa
200301	15,76800	10,30000	Tonelada	Estação de Transferência de RSU	

Observações do Recebimento dos Resíduos

Data de Recebimento: 11/12/2023

Assinatura do Destinador

Responsavel pelo Recebimento: CLAUDIO TORRES**Cargo:** OPERADOR DE BALANÇA

Data de Recebimento Sistema: 15/12/2023 17:27:23

Este documento não substitui o CERTIFICADO DE DESTINAÇÃO FINAL - CDF correspondente aos resíduos e rejeitos aqui relacionados

Relatório de Recebimento

MTR Nº	2109225950
--------	------------

Perfil	Nome	CPF/CNPJ
Gerador	DIMENSIONAL ENGENHARIA LTDA	00.299.904/0001-60
Transportador	ECO AMBIENTAL COMÉRCIO E TRANSPORTE DE RESÍDUOS LTDA	34.565.783/0001-72
Destinador	CICLUS AMBIENTAL DO BRASIL S.A.	10.319.900/0005-83

Residuo	Quant. Indicada	Quant. Recebida	Unidade	Tecnologia	Justificativa
200301	15,74550	8,63000	Tonelada	Estação de Transferência de RSU	

Observações do Recebimento dos Resíduos

Data de Recebimento: 12/12/2023

Assinatura do Destinador

Responsavel pelo Recebimento: CLAUDIO TORRES**Cargo:** OPERADOR DE BALANÇA

Data de Recebimento Sistema: 15/12/2023 17:33:35

Este documento não substitui o CERTIFICADO DE DESTINAÇÃO FINAL - CDF correspondente aos resíduos e rejeitos aqui relacionados



Secretaria de
Estado do
Ambiente e
Sustentabilidade



GOVERNO DO ESTADO
RIO DE JANEIRO
VAMOS VIRAR O JOGO

SERVIÇOS DE RECUPERAÇÃO, OPERAÇÃO E MANUTENÇÃO DAS ECOBARREIRAS PARA
REMOÇÃO DE LIXO FLUTUANTE E PLANTAS MACROFITAS EM DIVERSOS CURSOS
D'ÁGUA CONTRIBUÍNTES DA BAÍA DE GUANABARA

PARTE DIÁRIA

ECO 3 – CANAL VILA DOS PINHEIROS LOCALIZADO COMPLEXO DA MARÉ

10ª MEDIÇÃO - 10ª ETAPA - INTERMEDIÁRIA										
SERVIÇOS DE RECUPERAÇÃO, OPERAÇÃO E MANUTENÇÃO DAS ECOBARREIRAS PARA REMOÇÃO DE LIXO FLUTUANTE E PLANTAS MACROFITAS EM DIVERSOS CURSOS D'ÁGUA CONTRIBUÍNTES DA BAÍA DE GUANABARA				ECO 3 - CANAL VILA DOS PINHEIROS						
PERÍODO	INÍCIO	10/12/2023		80:15:00	SERVENTE - JOÃO PAULO RODRIGUES					
	FIM	08/01/2024			80:15:00	TURNO			HORAS EXTRAS	
	DATA	DIA	Nº DE FUNC.	TOTAL	HORA	ENTRADA	ALMOÇO	SAIDA	70%	100%
	10/12/2023	DOMINGO								
	11/12/2023	SEGUNDA-FEIRA	1	9:03:00	9:03:00	7:07:00	1:00:00	17:10:00		
	12/12/2023	TERÇA-FEIRA	1	8:59:00	8:59:00	7:01:00	1:00:00	17:00:00		
	13/12/2023	QUARTA-FEIRA	1	9:01:00	9:01:00	7:07:00	1:00:00	17:08:00		
	14/12/2023	QUINTA-FEIRA	1	9:07:00	9:07:00	7:01:00	1:00:00	17:08:00		
	15/12/2023	SEXTA-FEIRA	1	8:00:00	8:00:00	7:01:00	1:00:00	16:01:00		
	16/12/2023	SÁBADO								
	17/12/2023	DOMINGO								
	18/12/2023	SEGUNDA-FEIRA	1	9:01:00	9:01:00	7:01:00	1:00:00	17:02:00		
	19/12/2023	TERÇA-FEIRA	1	9:01:00	9:01:00	7:01:00	1:00:00	17:02:00		
	20/12/2023	QUARTA-FEIRA	1	9:01:00	9:01:00	7:01:00	1:00:00	17:02:00		
	21/12/2023	QUINTA-FEIRA	1	9:02:00	9:02:00	7:03:00	1:00:00	17:05:00		
	22/12/2023	SEXTA-FEIRA								
	23/12/2023	SÁBADO								
	24/12/2023	DOMINGO								
	25/12/2023	SEGUNDA-FEIRA								
	26/12/2023	TERÇA-FEIRA								
	27/12/2023	QUARTA-FEIRA								
	28/12/2023	QUINTA-FEIRA								
	29/12/2023	SEXTA-FEIRA								
	30/12/2023	SÁBADO								
	31/12/2023	DOMINGO								
	01/01/2024	SEGUNDA-FEIRA								
	02/01/2024	TERÇA-FEIRA								
	03/01/2024	QUARTA-FEIRA								
	04/01/2024	QUINTA-FEIRA								
	05/01/2024	SEXTA-FEIRA								
	06/01/2024	SÁBADO								
	07/01/2024	DOMINGO								
	08/01/2024	SEGUNDA-FEIRA								

FUNCIÓNÁRIO ATENDE AS SEGUíNTES ECOBARREIRAS: ECO 1 - CANAL DO MANGUE, ECO 4 - CANAL BAIXA DO SAPATEIRO E ECO 5 - CANAL NOVA HOLANDA



ECO 16 – RIO BOMBA LOCALIZADO BARRETO

10ª MEDIÇÃO - 10ª ETAPA - INTERMEDIÁRIA										
SERVIÇOS DE RECUPERAÇÃO, OPERAÇÃO E MANUTENÇÃO DAS ECOBARREIRAS PARA REMOÇÃO DE LIXO FLUTUANTE E PLANTAS MACROFITAS EM DIVERSOS CURSOS D'ÁGUA CONTRIBUÍNTES DA BAÍA DE GUANABARA				ECO 16 - RIO BOMBA						
PERIODO	INÍCIO	10/12/2023		162:42:00	SERVENTE - ROBSON BERNARDO					
	FIM	08/01/2024			81:18:00	TURNO			HORAS EXTRAS	
	DATA	DIA		TOTAL	HORA	ENTRADA	ALMOÇO	SAIDA	70%	100%
	10/12/2023	DOMINGO								
	11/12/2023	SEGUNDA-FEIRA	2	17:59:00	9:00:00	7:03:00	1:00:00	17:03:00		
	12/12/2023	TERÇA-FEIRA	2	18:06:00	9:02:00	7:00:00	1:00:00	17:02:00		
	13/12/2023	QUARTA-FEIRA	2	18:03:00	9:01:00	7:01:00	1:00:00	17:02:00		
	14/12/2023	QUINTA-FEIRA	2	18:03:00	9:00:00	7:05:00	1:00:00	17:05:00		
	15/12/2023	SEXTA-FEIRA	2	18:15:00	9:07:00	7:03:00	1:00:00	16:10:00		
	16/12/2023	SÁBADO								
	17/12/2023	DOMINGO								
	18/12/2023	SEGUNDA-FEIRA	2	18:06:00	9:03:00	7:07:00	1:00:00	17:10:00		
	19/12/2023	TERÇA-FEIRA	2	17:54:00	8:57:00	7:03:00	1:00:00	17:00:00		
	20/12/2023	QUARTA-FEIRA	2	18:06:00	9:03:00	7:07:00	1:00:00	17:10:00		
	21/12/2023	QUINTA-FEIRA	2	18:10:00	9:05:00	7:03:00	1:00:00	17:08:00		
	22/12/2023	SEXTA-FEIRA								
	23/12/2023	SÁBADO								
	24/12/2023	DOMINGO								
	25/12/2023	SEGUNDA-FEIRA								
	26/12/2023	TERÇA-FEIRA								
	27/12/2023	QUARTA-FEIRA								
	28/12/2023	QUINTA-FEIRA								
	29/12/2023	SEXTA-FEIRA								
	30/12/2023	SÁBADO								
	31/12/2023	DOMINGO								
	01/01/2024	SEGUNDA-FEIRA								
	02/01/2024	TERÇA-FEIRA								
	03/01/2024	QUARTA-FEIRA								
	04/01/2024	QUINTA-FEIRA								
	05/01/2024	SEXTA-FEIRA								
	06/01/2024	SÁBADO								
	07/01/2024	DOMINGO								
	08/01/2024	SEGUNDA-FEIRA								

FUNCIONÁRIO ATENDE A ECOBARREIRA 17 - CANAL VILA DO MARUÍ



10ª MEDIÇÃO - 10ª ETAPA - INTERMEDIÁRIA									
SERVIÇOS DE RECUPERAÇÃO, OPERAÇÃO E MANUTENÇÃO DAS ECOBARREIRAS PARA REMOÇÃO DE LIXO FLUTUANTE E PLANTAS MACROFITAS EM DIVERSOS CURSOS D'ÁGUA CONTRIBUÍNTES DA BAÍA DE GUANABARA				ECO 16 - RIO BOMBA		 			
PERIODO	INÍCIO	10/12/2023		162:42:00	SERVENTE - EDUARDO MARIANO				
	FIM	08/01/2024			81:24:00	TURNO			HORAS EXTRAS
DATA	DIA		TOTAL	HORA	ENTRADA	ALMOÇO	SAIDA	70%	100%
10/12/2023	DOMINGO								
11/12/2023	SEGUNDA-FEIRA	2	17:59:00	8:59:00	7:01:00	1:00:00	17:00:00		
12/12/2023	TERÇA-FEIRA	2	18:06:00	9:04:00	7:01:00	1:00:00	17:05:00		
13/12/2023	QUARTA-FEIRA	2	18:03:00	9:02:00	7:00:00	1:00:00	17:02:00		
14/12/2023	QUINTA-FEIRA	2	18:03:00	9:03:00	7:02:00	1:00:00	17:05:00		
15/12/2023	SEXTA-FEIRA	2	18:15:00	9:08:00	7:02:00	1:00:00	16:10:00		
16/12/2023	SÁBADO								
17/12/2023	DOMINGO								
18/12/2023	SEGUNDA-FEIRA	2	18:06:00	9:03:00	7:07:00	1:00:00	17:10:00		
19/12/2023	TERÇA-FEIRA	2	17:54:00	8:57:00	7:03:00	1:00:00	17:00:00		
20/12/2023	QUARTA-FEIRA	2	18:06:00	9:03:00	7:07:00	1:00:00	17:10:00		
21/12/2023	QUINTA-FEIRA	2	18:10:00	9:05:00	7:03:00	1:00:00	17:08:00		
22/12/2023	SEXTA-FEIRA								
23/12/2023	SÁBADO								
24/12/2023	DOMINGO								
25/12/2023	SEGUNDA-FEIRA								
26/12/2023	TERÇA-FEIRA								
27/12/2023	QUARTA-FEIRA								
28/12/2023	QUINTA-FEIRA								
29/12/2023	SEXTA-FEIRA								
30/12/2023	SÁBADO								
31/12/2023	DOMINGO								
01/01/2024	SEGUNDA-FEIRA								
02/01/2024	TERÇA-FEIRA								
03/01/2024	QUARTA-FEIRA								
04/01/2024	QUINTA-FEIRA								
05/01/2024	SEXTA-FEIRA								
06/01/2024	SÁBADO								
07/01/2024	DOMINGO								
08/01/2024	SEGUNDA-FEIRA								

FUNCIONÁRIO ATENDE A ECOBARREIRA 17 - CANAL VILA DO MARUÍ



ECO 15 – RIO BRANDOAS LOCALIZADO NEVES

10ª MEDIÇÃO - 10ª ETAPA - INTERMEDIÁRIA										
SERVIÇOS DE RECUPERAÇÃO, OPERAÇÃO E MANUTENÇÃO DAS ECOBARREIRAS PARA REMOÇÃO DE LIXO FLUTUANTE E PLANTAS MACROFITAS EM DIVERSOS CURSOS D'ÁGUA CONTRIBUÍNTES DA BAÍA DE GUANABARA			ECO 15 - RIO BRANDOAS							
PERIODO	INÍCIO	10/12/2023		SERVENTE - MATHEUS SILVA						
	FIM	08/01/2024	81:19:00	81:19:00	TURNO			HORAS EXTRAS		
DATA	DIA	Nº DE FUNC.	TOTAL	HORA	ENTRADA	ALMOÇO	SAIDA	70%	100%	
10/12/2023	DOMINGO									
11/12/2023	SEGUNDA-FEIRA	1	9:01:00	9:01:00	7:01:00	1:00:00	17:02:00			
12/12/2023	TERÇA-FEIRA	1	9:01:00	9:01:00	7:01:00	1:00:00	17:02:00			
13/12/2023	QUARTA-FEIRA	1	9:04:00	9:04:00	7:01:00	1:00:00	17:05:00			
14/12/2023	QUINTA-FEIRA	1	9:03:00	9:03:00	7:00:00	1:00:00	17:03:00			
15/12/2023	SEXTA-FEIRA	1	9:05:00	9:05:00	7:00:00	1:00:00	16:10:00			
16/12/2023	SÁBADO									
17/12/2023	DOMINGO									
18/12/2023	SEGUNDA-FEIRA	1	9:01:00	9:01:00	7:02:00	1:00:00	17:04:00			
19/12/2023	TERÇA-FEIRA	1	9:01:00	9:01:00	7:03:00	1:00:00	17:04:00			
20/12/2023	QUARTA-FEIRA	1	9:02:00	9:02:00	6:58:00	1:00:00	17:00:00			
21/12/2023	QUINTA-FEIRA	1	9:01:00	9:01:00	7:02:00	1:00:00	17:04:00			
22/12/2023	SEXTA-FEIRA									
23/12/2023	SÁBADO									
24/12/2023	DOMINGO									
25/12/2023	SEGUNDA-FEIRA									
26/12/2023	TERÇA-FEIRA									
27/12/2023	QUARTA-FEIRA									
28/12/2023	QUINTA-FEIRA									
29/12/2023	SEXTA-FEIRA									
30/12/2023	SÁBADO									
31/12/2023	DOMINGO									
01/01/2024	SEGUNDA-FEIRA									
02/01/2024	TERÇA-FEIRA									
03/01/2024	QUARTA-FEIRA									
04/01/2024	QUINTA-FEIRA									
05/01/2024	SEXTA-FEIRA									
06/01/2024	SÁBADO									
07/01/2024	DOMINGO									
08/01/2024	SEGUNDA-FEIRA									

FUNCIONÁRIO ATENDE A ECOBARREIRA 17 - CANAL VILA DO MARUÍ



ECO 12 – RIO IMBOASSU LOCALIZADO BOAÇU

10ª MEDIÇÃO - 10ª ETAPA - INTERMEDIÁRIA										
SERVIÇOS DE RECUPERAÇÃO, OPERAÇÃO E MANUTENÇÃO DAS ECOBARREIRAS PARA REMOÇÃO DE LIXO FLUTUANTE E PLANTAS MACROFITAS EM DIVERSOS CURSOS D'ÁGUA CONTRIBUÍNTES DA BAÍA DE GUANABARA					ECO 12 - RIO IMBOAÇU					
PERÍODO	INÍCIO	10/12/2023		160:33:00	SERVENTE - 01					
	FIM	08/01/2024			80:23:00	TURNO			HORAS EXTRAS	
	DATA	DIA	Nº DE FUNC.	TOTAL	HORA	ENTRADA	ALMOÇO	SAIDA	70%	100%
	10/12/2023	DOMINGO								
	11/12/2023	SEGUNDA-FEIRA	2	18:05:00	9:06:00	6:57:00	1:00:00	17:03:00		
	12/12/2023	TERÇA-FEIRA	2	17:59:00	8:56:00	7:04:00	1:00:00	17:00:00		
	13/12/2023	QUARTA-FEIRA	2	18:05:00	9:03:00	6:57:00	1:00:00	17:00:00		
	14/12/2023	QUINTA-FEIRA	2	18:03:00	9:04:00	7:00:00	1:00:00	17:04:00		
	15/12/2023	SEXTA-FEIRA	2	16:09:00	8:05:00	7:00:00	1:00:00	16:05:00		
	16/12/2023	SÁBADO								
	17/12/2023	DOMINGO								
	18/12/2023	SEGUNDA-FEIRA	2	18:06:00	9:05:00	6:55:00	1:00:00	17:00:00		
	19/12/2023	TERÇA-FEIRA	2	18:02:00	9:01:00	7:00:00	1:00:00	17:01:00		
	20/12/2023	QUARTA-FEIRA	2	18:01:00	9:01:00	7:01:00	1:00:00	17:02:00		
	21/12/2023	QUINTA-FEIRA	2	18:03:00	9:02:00	6:58:00	1:00:00	17:00:00		
	22/12/2023	SEXTA-FEIRA								
	23/12/2023	SÁBADO								
	24/12/2023	DOMINGO								
	25/12/2023	SEGUNDA-FEIRA								
	26/12/2023	TERÇA-FEIRA								
	27/12/2023	QUARTA-FEIRA								
	28/12/2023	QUINTA-FEIRA								
	29/12/2023	SEXTA-FEIRA								
	30/12/2023	SÁBADO								
	31/12/2023	DOMINGO								
	01/01/2024	SEGUNDA-FEIRA								
	02/01/2024	TERÇA-FEIRA								
	03/01/2024	QUARTA-FEIRA								
	04/01/2024	QUINTA-FEIRA								
	05/01/2024	SEXTA-FEIRA								
	06/01/2024	SÁBADO								
	07/01/2024	DOMINGO								
	08/01/2024	SEGUNDA-FEIRA								

10ª MEDIÇÃO - 10ª ETAPA - INTERMEDIÁRIA										
SERVIÇOS DE RECUPERAÇÃO, OPERAÇÃO E MANUTENÇÃO DAS ECOBARREIRAS PARA REMOÇÃO DE LIXO FLUTUANTE E PLANTAS MACROFITAS EM DIVERSOS CURSOS D'ÁGUA CONTRIBUÍNTES DA BAÍA DE GUANABARA			ECO 12 - RIO IMBOAÇU	SERVENTE - 02						
PERÍODO	INÍCIO	10/12/2023		160:33:00	80:10:00				HORAS EXTRAS	
	FIM	08/01/2024			TURNO				70%	100%
DATA	DIA	Nº DE FUNC.	TOTAL	HORA	ENTRADA	ALMOÇO	SAIDA			
10/12/2023	DOMINGO									
11/12/2023	SEGUNDA-FEIRA	2	18:05:00	8:59:00	7:01:00	1:00:00	17:00:00			
12/12/2023	TERÇA-FEIRA	2	17:59:00	9:03:00	7:00:00	1:00:00	17:03:00			
13/12/2023	QUARTA-FEIRA	2	18:05:00	9:02:00	7:01:00	1:00:00	17:03:00			
14/12/2023	QUINTA-FEIRA	2	18:03:00	8:59:00	7:01:00	1:00:00	17:00:00			
15/12/2023	SEXTA-FEIRA	2	16:09:00	8:04:00	7:07:00	1:00:00	16:11:00			
16/12/2023	SÁBADO									
17/12/2023	DOMINGO									
18/12/2023	SEGUNDA-FEIRA	2	18:06:00	9:01:00	6:59:00	1:00:00	17:00:00			
19/12/2023	TERÇA-FEIRA	2	18:02:00	9:01:00	7:01:00	1:00:00	17:02:00			
20/12/2023	QUARTA-FEIRA	2	18:01:00	9:00:00	7:00:00	1:00:00	17:00:00			
21/12/2023	QUINTA-FEIRA	2	18:03:00	9:01:00	7:06:00	1:00:00	17:07:00			
22/12/2023	SEXTA-FEIRA									
23/12/2023	SÁBADO									
24/12/2023	DOMINGO									
25/12/2023	SEGUNDA-FEIRA									
26/12/2023	TERÇA-FEIRA									
27/12/2023	QUARTA-FEIRA									
28/12/2023	QUINTA-FEIRA									
29/12/2023	SEXTA-FEIRA									
30/12/2023	SÁBADO									
31/12/2023	DOMINGO									
01/01/2024	SEGUNDA-FEIRA									
02/01/2024	TERÇA-FEIRA									
03/01/2024	QUARTA-FEIRA									
04/01/2024	QUINTA-FEIRA									
05/01/2024	SEXTA-FEIRA									
06/01/2024	SÁBADO									
07/01/2024	DOMINGO									
08/01/2024	SEGUNDA-FEIRA									

ECO 6 – RIO RAMOS LOCALIZADO COMPLEXO DA MARÉ

10ª MEDIÇÃO - 10ª ETAPA INTERMEDIÁRIA										
SERVIÇOS DE RECUPERAÇÃO, OPERAÇÃO E MANUTENÇÃO DAS ECOBARREIRAS PARA REMOÇÃO DE LIXO FLUTUANTE E PLANTAS MACROFITAS EM DIVERSOS CURSOS D'ÁGUA CONTRIBUÍNTES DA BAÍA DE GUANABARA			ECO 6 - RIO RAMOS							
PERÍODO	INÍCIO	10/12/2023		80:20:00	SERVENTE - DAVI DA SILVA					
	FIM	08/01/2024			80:20:00	TURNO			HORAS EXTRAS	
DATA	DIA	Nº DE FUNC.	TOTAL	HORA	ENTRADA	ALMOÇO	SAIDA	70%	100%	
10/12/2023	DOMINGO									
11/12/2023	SEGUNDA-FEIRA	2	9:00:00	9:00:00	7:01:00	1:00:00	17:01:00			
12/12/2023	TERÇA-FEIRA	2	9:05:00	9:05:00	7:00:00	1:00:00	17:05:00			
13/12/2023	QUARTA-FEIRA	2	8:55:00	8:55:00	7:05:00	1:00:00	17:00:00			
14/12/2023	QUINTA-FEIRA	2	9:08:00	9:08:00	6:55:00	1:00:00	17:03:00			
15/12/2023	SEXTA-FEIRA	2	8:01:00	8:01:00	7:06:00	1:00:00	16:07:00			
16/12/2023	SÁBADO									
17/12/2023	DOMINGO									
18/12/2023	SEGUNDA-FEIRA	2	9:00:00	9:00:00	7:05:00	1:00:00	17:05:00			
19/12/2023	TERÇA-FEIRA	2	9:00:00	9:00:00	7:00:00	1:00:00	17:00:00			
20/12/2023	QUARTA-FEIRA	2	9:10:00	9:10:00	6:59:00	1:00:00	17:09:00			
21/12/2023	QUINTA-FEIRA	2	9:01:00	9:01:00	7:03:00	1:00:00	17:04:00			
22/12/2023	SEXTA-FEIRA									
23/12/2023	SÁBADO									
24/12/2023	DOMINGO									
25/12/2023	SEGUNDA-FEIRA									
26/12/2023	TERÇA-FEIRA									
27/12/2023	QUARTA-FEIRA									
28/12/2023	QUINTA-FEIRA									
29/12/2023	SEXTA-FEIRA									
30/12/2023	SÁBADO									
31/12/2023	DOMINGO									
01/01/2024	SEGUNDA-FEIRA									
02/01/2024	TERÇA-FEIRA									
03/01/2024	QUARTA-FEIRA									
04/01/2024	QUINTA-FEIRA									
05/01/2024	SEXTA-FEIRA									
06/01/2024	SÁBADO									
07/01/2024	DOMINGO									
08/01/2024	SEGUNDA-FEIRA									

FUNCIONÁRIO ATENDE AS SEGUINTES ECOBARREIRAS: ECO 1 - CANAL DO MANGUE, ECO 4 - CANAL BAIXA DO SAPATEIRO E ECO 5 - CANAL NOVA HOLANDA



ECO 2 – CANAL DO CUNHA LOCALIZADO NO COMPLEXO DA MARÉ

10ª MEDIÇÃO - 10ª ETAPA - INTERMEDIÁRIA									
SERVIÇOS DE RECUPERAÇÃO, OPERAÇÃO E MANUTENÇÃO DAS ECOBARREIRAS PARA REMOÇÃO DE LIXO FLUTUANTE E PLANTAS MACROFITAS EM DIVERSOS CURSOS D'ÁGUA CONTRIBUÍNTES DA BAÍA DE GUANABARA				ECO 2 - CANAL DO CUNHA		 			
PERÍODO	INÍCIO	10/12/2023		80:15:00	SERVENTE - ELIZEU ALVES				
	FIM	08/01/2024			80:15:00	TURNO			HORAS EXTRAS
DATA	DIA	Nº DE FUNC.	TOTAL	HORA	ENTRADA	ALMOÇO	SAIDA	70%	100%
10/12/2023	DOMINGO								
11/12/2023	SEGUNDA-FEIRA	2	9:01:00	9:01:00	7:01:00	1:00:00	17:02:00		
12/12/2023	TERÇA-FEIRA	2	9:01:00	9:01:00	7:01:00	1:00:00	17:02:00		
13/12/2023	QUARTA-FEIRA	2	9:02:00	9:02:00	7:00:00	1:00:00	17:02:00		
14/12/2023	QUINTA-FEIRA	2	9:02:00	9:02:00	7:03:00	1:00:00	17:05:00		
15/12/2023	SEXTA-FEIRA	2	8:01:00	8:01:00	7:05:00	1:00:00	16:06:00		
16/12/2023	SÁBADO								
17/12/2023	DOMINGO								
18/12/2023	SEGUNDA-FEIRA	2	9:03:00	9:03:00	7:07:00	1:00:00	17:10:00		
19/12/2023	TERÇA-FEIRA	2	8:57:00	8:57:00	7:03:00	1:00:00	17:00:00		
20/12/2023	QUARTA-FEIRA	2	9:03:00	9:03:00	7:07:00	1:00:00	17:10:00		
21/12/2023	QUINTA-FEIRA	2	9:05:00	9:05:00	7:03:00	1:00:00	17:08:00		
22/12/2023	SEXTA-FEIRA								
23/12/2023	SÁBADO								
24/12/2023	DOMINGO								
25/12/2023	SEGUNDA-FEIRA								
26/12/2023	TERÇA-FEIRA								
27/12/2023	QUARTA-FEIRA								
28/12/2023	QUINTA-FEIRA								
29/12/2023	SEXTA-FEIRA								
30/12/2023	SÁBADO								
31/12/2023	DOMINGO								
01/01/2024	SEGUNDA-FEIRA								
02/01/2024	TERÇA-FEIRA								
03/01/2024	QUARTA-FEIRA								
04/01/2024	QUINTA-FEIRA								
05/01/2024	SEXTA-FEIRA								
06/01/2024	SÁBADO								
07/01/2024	DOMINGO								
08/01/2024	SEGUNDA-FEIRA								

10ª MEDIÇÃO - 10ª ETAPA - INTERMEDIÁRIA										
SERVIÇOS DE RECUPERAÇÃO, OPERAÇÃO E MANUTENÇÃO DAS ECOBARREIRAS PARA REMOÇÃO DE LIXO FLUTUANTE E PLANTAS MACROFITAS EM DIVERSOS CURSOS D'ÁGUA CONTRIBUÍNTES DA BAÍA DE GUANABARA				ECO 2 - CANAL DO CUNHA						
PERÍODO	INÍCIO	10/12/2023		80:15:00	SERVENTE - HILTON SILVA					
	FIM	08/01/2024			78:19:00	TURNO			HORAS EXTRAS	
	DATA	DIA	Nº DE FUNC.	TOTAL	HORA	ENTRADA	ALMOÇO	SAIDA	70%	100%
	10/12/2023	DOMINGO								
	11/12/2023	SEGUNDA-FEIRA	2	9:01:00	8:59:00	7:02:00	1:00:00	17:01:00		
	12/12/2023	TERÇA-FEIRA	2	9:01:00	9:00:00	7:06:00	1:00:00	17:06:00		
	13/12/2023	QUARTA-FEIRA	2	9:02:00	9:04:00	6:51:00	1:00:00	16:55:00		
	14/12/2023	QUINTA-FEIRA	2	9:02:00	7:03:00	7:01:00	1:00:00	15:04:00		
	15/12/2023	SEXTA-FEIRA	2	8:01:00	8:03:00	7:01:00	1:00:00	16:04:00		
	16/12/2023	SÁBADO								
	17/12/2023	DOMINGO								
	18/12/2023	SEGUNDA-FEIRA	2	9:03:00	9:05:00	7:00:00	1:00:00	17:05:00		
	19/12/2023	TERÇA-FEIRA	2	8:57:00	9:00:00	7:03:00	1:00:00	17:03:00		
	20/12/2023	QUARTA-FEIRA	2	9:03:00	9:02:00	7:03:00	1:00:00	17:05:00		
	21/12/2023	QUINTA-FEIRA	2	9:05:00	9:03:00	7:00:00	1:00:00	17:03:00		
	22/12/2023	SEXTA-FEIRA								
	23/12/2023	SÁBADO								
	24/12/2023	DOMINGO								
	25/12/2023	SEGUNDA-FEIRA								
	26/12/2023	TERÇA-FEIRA								
	27/12/2023	QUARTA-FEIRA								
	28/12/2023	QUINTA-FEIRA								
	29/12/2023	SEXTA-FEIRA								
	30/12/2023	SÁBADO								
	31/12/2023	DOMINGO								
	01/01/2024	SEGUNDA-FEIRA								
	02/01/2024	TERÇA-FEIRA								
	03/01/2024	QUARTA-FEIRA								
	04/01/2024	QUINTA-FEIRA								
	05/01/2024	SEXTA-FEIRA								
	06/01/2024	SÁBADO								
	07/01/2024	DOMINGO								
	08/01/2024	SEGUNDA-FEIRA								

10ª MEDIÇÃO - 10ª ETAPA - INTERMEDIÁRIA							
SERVIÇOS DE RECUPERAÇÃO, OPERAÇÃO E MANUTENÇÃO DAS ECOBARREIRAS PARA REMOÇÃO DE LIXO FLUTUANTE E PLANTAS MACROFITAS EM DIVERSOS CURSOS D'ÁGUA CONTRIBUÍNTES DA BAÍA DE GUANABARA			ECO 2 - CANAL DO CUNHA				
PERÍODO	INÍCIO	10/12/2023	80:15:00	EQUIPAMENTO: ESCAVADEIRA HIDRÁULICA			
	FIM	08/01/2024		80:15:00	TURNO		
DATA	DIA	ATIVO	TOTAL	HORA PRODUTIVA	ENTRADA	ALMOÇO	SAÍDA
10/12/2023	DOMINGO						
11/12/2023	SEGUNDA-FEIRA	EHI	9:01:00	9:01:00	7:01:00	1:00:00	17:02:00
12/12/2023	TERÇA-FEIRA	EHI	9:01:00	9:01:00	7:01:00	1:00:00	17:02:00
13/12/2023	QUARTA-FEIRA	EHI	9:02:00	9:02:00	7:00:00	1:00:00	17:02:00
14/12/2023	QUINTA-FEIRA	EHI	9:02:00	9:02:00	7:03:00	1:00:00	17:05:00
15/12/2023	SEXTA-FEIRA	EHI	8:01:00	8:01:00	7:05:00	1:00:00	16:06:00
16/12/2023	SÁBADO						
17/12/2023	DOMINGO						
18/12/2023	SEGUNDA-FEIRA	EHI	9:03:00	9:03:00	7:07:00	1:00:00	17:10:00
19/12/2023	TERÇA-FEIRA	EHI	8:57:00	8:57:00	7:03:00	1:00:00	17:00:00
20/12/2023	QUARTA-FEIRA	EHI	9:03:00	9:03:00	7:07:00	1:00:00	17:10:00
21/12/2023	QUINTA-FEIRA	EHI	9:05:00	9:05:00	7:03:00	1:00:00	17:08:00
22/12/2023	SEXTA-FEIRA						
23/12/2023	SÁBADO						
24/12/2023	DOMINGO						
25/12/2023	SEGUNDA-FEIRA						
26/12/2023	TERÇA-FEIRA						
27/12/2023	QUARTA-FEIRA						
28/12/2023	QUINTA-FEIRA						
29/12/2023	SEXTA-FEIRA						
30/12/2023	SÁBADO						
31/12/2023	DOMINGO						
01/01/2024	SEGUNDA-FEIRA						
02/01/2024	TERÇA-FEIRA						
03/01/2024	QUARTA-FEIRA						
04/01/2024	QUINTA-FEIRA						
05/01/2024	SEXTA-FEIRA						
06/01/2024	SÁBADO						
07/01/2024	DOMINGO						
08/01/2024	SEGUNDA-FEIRA						

***ECO 13 – RIO IGUAÇU
LOCALIZADO EM BELFORD ROXO***

10ª MEDIÇÃO - 10ª ETAPA - INTERMEDIÁRIA									
SERVIÇOS DE RECUPERAÇÃO, OPERAÇÃO E MANUTENÇÃO DAS ECOBARREIRAS PARA REMOÇÃO DE LIXO FLUTUANTE E PLANTAS MACROFITAS EM DIVERSOS CURSOS D'ÁGUA CONTRIBUÍNTES DA BAÍA DE GUANABARA			ECO 13 - RIO IGUAÇU						
PERÍODO	INÍCIO	10/12/2023		1762:59:00	SERVENTE - JANIEL EDILSON				
	FIM	08/01/2024			1762:59:00	TURNO			HORAS EXTRAS
DATA	DIA	Nº DE FUNC.	TOTAL	HORA	ENTRADA	ALMOÇO	SAIDA	70%	100%
10/12/2023	DOMINGO								
11/12/2023	SEGUNDA-FEIRA	1	8:56:00	8:56:00	7:07:00	1:00:00	17:03:00		
12/12/2023	TERÇA-FEIRA	1	8:59:00	8:59:00	7:01:00	1:00:00	17:00:00		
13/12/2023	QUARTA-FEIRA	1	1691:53:00	1691:53:00	7:07:00	1:00:00	17:00:00		
14/12/2023	QUINTA-FEIRA	1	9:07:00	9:07:00	7:01:00	1:00:00	17:08:00		
15/12/2023	SEXTA-FEIRA	1	8:00:00	8:00:00	7:01:00	1:00:00	16:01:00		
16/12/2023	SÁBADO								
17/12/2023	DOMINGO								
18/12/2023	SEGUNDA-FEIRA	1	8:59:00	8:59:00	7:01:00	1:00:00	17:00:00		
19/12/2023	TERÇA-FEIRA	1	9:03:00	9:03:00	7:05:00	1:00:00	17:08:00		
20/12/2023	QUARTA-FEIRA	1	9:00:00	9:00:00	7:01:00	1:00:00	17:01:00		
21/12/2023	QUINTA-FEIRA	1	9:02:00	9:02:00	7:03:00	1:00:00	17:05:00		
22/12/2023	SEXTA-FEIRA								
23/12/2023	SÁBADO								
24/12/2023	DOMINGO								
25/12/2023	SEGUNDA-FEIRA								
26/12/2023	TERÇA-FEIRA								
27/12/2023	QUARTA-FEIRA								
28/12/2023	QUINTA-FEIRA								
29/12/2023	SEXTA-FEIRA								
30/12/2023	SÁBADO								
31/12/2023	DOMINGO								
01/01/2024	SEGUNDA-FEIRA								
02/01/2024	TERÇA-FEIRA								
03/01/2024	QUARTA-FEIRA								
04/01/2024	QUINTA-FEIRA								
05/01/2024	SEXTA-FEIRA								
06/01/2024	SÁBADO								
07/01/2024	DOMINGO								
08/01/2024	SEGUNDA-FEIRA								

10ª MEDIÇÃO - 10ª ETAPA - INTERMEDIÁRIA								
SERVIÇOS DE RECUPERAÇÃO, OPERAÇÃO E MANUTENÇÃO DAS ECOBARREIRAS PARA REMOÇÃO DE LIXO FLUTUANTE E PLANTAS MACROFITAS EM DIVERSOS CURSOS D'ÁGUA CONTRIBUÍNTES DA BAÍA DE GUANABARA			ECO 13 - RIO IGUAÇU	EQUIPAMENTO: ESCAVADEIRA HIDRÁULICA				
PERÍODO	INÍCIO	10/12/2023	79:57:00	79:57:00				
	FIM	08/01/2024		TURNO				
DATA	DIA	ATIVO	TOTAL	HORA PRODUTIVA	ENTRADA	ALMOÇO	SAÍDA	
10/12/2023	DOMINGO							
11/12/2023	SEGUNDA-FEIRA	EHI 1403	8:56:00	8:56:00	7:07:00	1:00:00	17:03:00	
12/12/2023	TERÇA-FEIRA	EHI 1403	8:59:00	8:59:00	7:01:00	1:00:00	17:00:00	
13/12/2023	QUARTA-FEIRA	EHI 1403	8:53:00	8:53:00	7:07:00	1:00:00	17:00:00	
14/12/2023	QUINTA-FEIRA	EHI 1403	9:07:00	9:07:00	7:01:00	1:00:00	17:08:00	
15/12/2023	SEXTA-FEIRA	EHI 1403	8:00:00	8:00:00	7:01:00	1:00:00	16:01:00	
16/12/2023	SÁBADO							
17/12/2023	DOMINGO							
18/12/2023	SEGUNDA-FEIRA	EHI 1403	8:59:00	8:59:00	7:01:00	1:00:00	17:00:00	
19/12/2023	TERÇA-FEIRA	EHI 1403	9:01:00	9:01:00	7:01:00	1:00:00	17:02:00	
20/12/2023	QUARTA-FEIRA	EHI 1403	9:00:00	9:00:00	7:01:00	1:00:00	17:01:00	
21/12/2023	QUINTA-FEIRA	EHI 1403	9:02:00	9:02:00	7:03:00	1:00:00	17:05:00	
22/12/2023	SEXTA-FEIRA							
23/12/2023	SÁBADO							
24/12/2023	DOMINGO							
25/12/2023	SEGUNDA-FEIRA							
26/12/2023	TERÇA-FEIRA							
27/12/2023	QUARTA-FEIRA							
28/12/2023	QUINTA-FEIRA							
29/12/2023	SEXTA-FEIRA							
30/12/2023	SÁBADO							
31/12/2023	DOMINGO							
01/01/2024	SEGUNDA-FEIRA							
02/01/2024	TERÇA-FEIRA							
03/01/2024	QUARTA-FEIRA							
04/01/2024	QUINTA-FEIRA							
05/01/2024	SEXTA-FEIRA							
06/01/2024	SÁBADO							
07/01/2024	DOMINGO							
08/01/2024	SEGUNDA-FEIRA							

ECO 8 – RIO IRAJA LOCALIZADO NA PENHA

10ª MEDIÇÃO - 10ª ETAPA - INTERMEDIÁRIA										
SERVIÇOS DE RECUPERAÇÃO, OPERAÇÃO E MANUTENÇÃO DAS ECOBARREIRAS PARA REMOÇÃO DE LIXO FLUTUANTE E PLANTAS MACROFITAS EM DIVERSOS CURSOS D'ÁGUA CONTRIBUÍNTES DA BAÍA DE GUANABARA					ECO 8 - RIO IRAJÁ					
PERÍODO	INÍCIO	10/12/2023			80:19:00	SERVENTE - NIVALDO OLIVEIRA				
	FIM	08/01/2024				80:19:00	TURNO			HORAS EXTRAS
DATA	DIA	Nº DE FUNC.	TOTAL	HORA	ENTRADA	ALMOÇO	SAIDA	70%	100%	
10/12/2023	DOMINGO									
11/12/2023	SEGUNDA-FEIRA	2	9:01:00	9:01:00	7:01:00	1:00:00	17:02:00			
12/12/2023	TERÇA-FEIRA	2	9:01:00	9:01:00	7:01:00	1:00:00	17:02:00			
13/12/2023	QUARTA-FEIRA	2	9:02:00	9:02:00	7:00:00	1:00:00	17:02:00			
14/12/2023	QUINTA-FEIRA	2	9:02:00	9:02:00	7:03:00	1:00:00	17:05:00			
15/12/2023	SEXTA-FEIRA	2	8:03:00	8:03:00	7:03:00	1:00:00	16:06:00			
16/12/2023	SÁBADO									
17/12/2023	DOMINGO									
18/12/2023	SEGUNDA-FEIRA	2	9:03:00	9:03:00	7:07:00	1:00:00	17:10:00			
19/12/2023	TERÇA-FEIRA	2	8:59:00	8:59:00	7:01:00	1:00:00	17:00:00			
20/12/2023	QUARTA-FEIRA	2	9:01:00	9:01:00	7:07:00	1:00:00	17:08:00			
21/12/2023	QUINTA-FEIRA	2	9:07:00	9:07:00	7:01:00	1:00:00	17:08:00			
22/12/2023	SEXTA-FEIRA									
23/12/2023	SÁBADO									
24/12/2023	DOMINGO									
25/12/2023	SEGUNDA-FEIRA									
26/12/2023	TERÇA-FEIRA									
27/12/2023	QUARTA-FEIRA									
28/12/2023	QUINTA-FEIRA									
29/12/2023	SEXTA-FEIRA									
30/12/2023	SÁBADO									
31/12/2023	DOMINGO									
01/01/2024	SEGUNDA-FEIRA									
02/01/2024	TERÇA-FEIRA									
03/01/2024	QUARTA-FEIRA									
04/01/2024	QUINTA-FEIRA									
05/01/2024	SEXTA-FEIRA									
06/01/2024	SÁBADO									
07/01/2024	DOMINGO									
08/01/2024	SEGUNDA-FEIRA									

10ª MEDIÇÃO - 10ª ETAPA - INTERMEDIÁRIA											
SERVIÇOS DE RECUPERAÇÃO, OPERAÇÃO E MANUTENÇÃO DAS ECOBARREIRAS PARA REMOÇÃO DE LIXO FLUTUANTE E PLANTAS MACROFITAS EM DIVERSOS CURSOS D'ÁGUA CONTRIBUÍNTES DA BAÍA DE GUANABARA					ECO 8 - RIO IRAJÁ						
PERÍODO	INÍCIO	10/12/2023			80:19:00	SERVENTE - VINICIUS DOS SANTOS					
	FIM	08/01/2024				80:22:00	TURNO			HORAS EXTRAS	
DATA	DIA	Nº DE FUNC.	TOTAL	HORA	ENTRADA	ALMOÇO	SAIDA	70%	100%		
10/12/2023	DOMINGO										
11/12/2023	SEGUNDA-FEIRA	2	9:01:00	9:01:00	7:01:00	1:00:00	17:02:00				
12/12/2023	TERÇA-FEIRA	2	9:01:00	9:01:00	7:01:00	1:00:00	17:02:00				
13/12/2023	QUARTA-FEIRA	2	9:02:00	9:02:00	7:00:00	1:00:00	17:02:00				
14/12/2023	QUINTA-FEIRA	2	9:02:00	9:02:00	7:03:00	1:00:00	17:05:00				
15/12/2023	SEXTA-FEIRA	2	8:03:00	8:03:00	7:03:00	1:00:00	16:06:00				
16/12/2023	SÁBADO										
17/12/2023	DOMINGO										
18/12/2023	SEGUNDA-FEIRA	2	9:03:00	9:05:00	7:05:00	1:00:00	17:10:00				
19/12/2023	TERÇA-FEIRA	2	8:59:00	8:59:00	7:01:00	1:00:00	17:00:00				
20/12/2023	QUARTA-FEIRA	2	9:01:00	9:01:00	7:07:00	1:00:00	17:08:00				
21/12/2023	QUINTA-FEIRA	2	9:07:00	9:08:00	7:00:00	1:00:00	17:08:00				
22/12/2023	SEXTA-FEIRA										
23/12/2023	SÁBADO										
24/12/2023	DOMINGO										
25/12/2023	SEGUNDA-FEIRA										
26/12/2023	TERÇA-FEIRA										
27/12/2023	QUARTA-FEIRA										
28/12/2023	QUINTA-FEIRA										
29/12/2023	SEXTA-FEIRA										
30/12/2023	SÁBADO										
31/12/2023	DOMINGO										
01/01/2024	SEGUNDA-FEIRA										
02/01/2024	TERÇA-FEIRA										
03/01/2024	QUARTA-FEIRA										
04/01/2024	QUINTA-FEIRA										
05/01/2024	SEXTA-FEIRA										
06/01/2024	SÁBADO										
07/01/2024	DOMINGO										
08/01/2024	SEGUNDA-FEIRA										

10ª MEDIÇÃO - 10ª ETAPA - INTERMEDIÁRIA							
SERVIÇOS DE RECUPERAÇÃO, OPERAÇÃO E MANUTENÇÃO DAS ECOBARREIRAS PARA REMOÇÃO DE LIXO FLUTUANTE E PLANTAS MACROFITAS EM DIVERSOS CURSOS D'ÁGUA CONTRIBUÍNTES DA BAIÁ DE GUANABARA			ECO 8 - RIO IRAJÁ				
PERÍODO	INÍCIO	10/12/2023		80:27:00	EQUIPAMENTO: ESCAVADEIRA HIDRÁULICA		
	FIM	08/01/2024			80:27:00	TURNO	
DATA	DIA	ATIVO	TOTAL	HORA PRODUTIVA	ENTRADA	ALMOÇO	SAÍDA
10/12/2023	DOMINGO						
11/12/2023	SEGUNDA-FEIRA	EHI	9:01:00	9:01:00	7:01:00	1:00:00	17:02:00
12/12/2023	TERÇA-FEIRA	EHI	9:01:00	9:01:00	7:01:00	1:00:00	17:02:00
13/12/2023	QUARTA-FEIRA	EHI	9:02:00	9:02:00	7:00:00	1:00:00	17:02:00
14/12/2023	QUINTA-FEIRA	EHI	9:03:00	9:03:00	7:02:00	1:00:00	17:05:00
15/12/2023	SEXTA-FEIRA	EHI	8:06:00	8:06:00	7:00:00	1:00:00	16:06:00
16/12/2023	SÁBADO						
17/12/2023	DOMINGO						
18/12/2023	SEGUNDA-FEIRA	EHI	9:10:00	9:10:00	7:00:00	1:00:00	17:10:00
19/12/2023	TERÇA-FEIRA	EHI	8:57:00	8:57:00	7:03:00	1:00:00	17:00:00
20/12/2023	QUARTA-FEIRA	EHI	9:00:00	9:00:00	7:05:00	1:00:00	17:05:00
21/12/2023	QUINTA-FEIRA	EHI	9:07:00	9:07:00	7:01:00	1:00:00	17:08:00
22/12/2023	SEXTA-FEIRA						
23/12/2023	SÁBADO						
24/12/2023	DOMINGO						
25/12/2023	SEGUNDA-FEIRA						
26/12/2023	TERÇA-FEIRA						
27/12/2023	QUARTA-FEIRA						
28/12/2023	QUINTA-FEIRA						
29/12/2023	SEXTA-FEIRA						
30/12/2023	SÁBADO						
31/12/2023	DOMINGO						
01/01/2024	SEGUNDA-FEIRA						
02/01/2024	TERÇA-FEIRA						
03/01/2024	QUARTA-FEIRA						
04/01/2024	QUINTA-FEIRA						
05/01/2024	SEXTA-FEIRA						
06/01/2024	SÁBADO						
07/01/2024	DOMINGO						
08/01/2024	SEGUNDA-FEIRA						

ECO 9 – RIO MERITI LOCALIZADO EM DUQUE DE CAXIAS

10ª MEDIÇÃO - 10ª ETAPA - INTERMEDIÁRIA									
SERVIÇOS DE RECUPERAÇÃO, OPERAÇÃO E MANUTENÇÃO DAS ECOBARREIRAS PARA REMOÇÃO DE LIXO FLUTUANTE E PLANTAS MACROFITAS EM DIVERSOS CURSOS D'ÁGUA CONTRIBUÍNTES DA BAÍA DE GUANABARA			ECO 9 - RIO MERITI						
PERIODO	INÍCIO	10/11/2023	161:17:00	SERVENTE - IZAQUE DOS SANTOS					
	FIM	10/12/2023		81:03:00	TURNO			HORAS EXTRAS	
DATA	DIA	Nº DE FUNC.	TOTAL	HORA	ENTRADA	ALMOÇO	SAIDA	70%	100%
10/11/2023	SEXTA-FEIRA								
11/11/2023	SÁBADO								
12/11/2023	DOMINGO								
13/11/2023	SEGUNDA-FEIRA	2	17:59:00	9:01:00	7:03:00	1:00:00	17:04:00		
14/11/2023	TERÇA-FEIRA	2	17:59:00	9:01:00	7:03:00	1:00:00	17:04:00		
15/11/2023	QUARTA-FEIRA	2	18:02:00	9:01:00	7:02:00	1:00:00	17:03:00		
16/11/2023	QUINTA-FEIRA	2	18:05:00	9:03:00	7:05:00	1:00:00	17:08:00		
17/11/2023	SEXTA-FEIRA	2	16:54:00	8:52:00	7:07:00	1:00:00	16:59:00		
18/11/2023	SÁBADO								
19/11/2023	DOMINGO								
20/11/2023	SEGUNDA-FEIRA	2	18:04:00	9:01:00	7:00:00	1:00:00	17:01:00		
21/11/2023	TERÇA-FEIRA	2	18:04:00	9:01:00	7:00:00	1:00:00	17:01:00		
22/11/2023	QUARTA-FEIRA	2	18:04:00	9:01:00	7:00:00	1:00:00	17:01:00		
23/11/2023	QUINTA-FEIRA	2	18:06:00	9:02:00	7:03:00	1:00:00	17:05:00		
24/11/2023	SEXTA-FEIRA								
25/11/2023	SÁBADO								
26/11/2023	DOMINGO								
27/11/2023	SEGUNDA-FEIRA								
28/11/2023	TERÇA-FEIRA								
29/11/2023	QUARTA-FEIRA								
30/11/2023	QUINTA-FEIRA								
01/12/2023	SEXTA-FEIRA								
02/12/2023	SÁBADO								
03/12/2023	DOMINGO								
04/12/2023	SEGUNDA-FEIRA								
05/12/2023	TERÇA-FEIRA								
06/12/2023	QUARTA-FEIRA								
07/12/2023	QUINTA-FEIRA								
08/12/2023	SEXTA-FEIRA								
09/12/2023	SÁBADO								

10ª MEDIÇÃO - 10ª ETAPA - INTERMEDIÁRIA									
SERVIÇOS DE RECUPERAÇÃO, OPERAÇÃO E MANUTENÇÃO DAS ECOBARREIRAS PARA REMOÇÃO DE LIXO FLUTUANTE E PLANTAS MACROFITAS EM DIVERSOS CURSOS D'ÁGUA CONTRIBUÍNTES DA BAÍA DE GUANABARA			ECO 9 - RIO MERITI						
PERIODO	INÍCIO	10/11/2023	161:17:00	SERVENTE - MARCELO DA SILVA					
	FIM	10/12/2023		80:14:00	TURNO			HORAS EXTRAS	
DATA	DIA	Nº DE FUNC.	TOTAL	HORA	ENTRADA	ALMOÇO	SAIDA	70%	100%
10/11/2023	SEXTA-FEIRA								
11/11/2023	SÁBADO								
12/11/2023	DOMINGO								
13/11/2023	SEGUNDA-FEIRA	2	17:59:00	8:58:00	7:02:00	1:00:00	17:00:00		
14/11/2023	TERÇA-FEIRA	2	17:59:00	8:58:00	7:02:00	1:00:00	17:00:00		
15/11/2023	QUARTA-FEIRA	2	18:02:00	9:01:00	7:06:00	1:00:00	17:07:00		
16/11/2023	QUINTA-FEIRA	2	18:05:00	9:02:00	7:08:00	1:00:00	17:10:00		
17/11/2023	SEXTA-FEIRA	2	16:54:00	8:02:00	7:01:00	1:00:00	16:03:00		
18/11/2023	SÁBADO								
19/11/2023	DOMINGO								
20/11/2023	SEGUNDA-FEIRA	2	18:04:00	9:03:00	6:57:00	1:00:00	17:00:00		
21/11/2023	TERÇA-FEIRA	2	18:04:00	9:03:00	6:57:00	1:00:00	17:00:00		
22/11/2023	QUARTA-FEIRA	2	18:04:00	9:03:00	6:57:00	1:00:00	17:00:00		
23/11/2023	QUINTA-FEIRA	2	18:06:00	9:04:00	6:59:00	1:00:00	17:03:00		
24/11/2023	SEXTA-FEIRA								
25/11/2023	SÁBADO								
26/11/2023	DOMINGO								
27/11/2023	SEGUNDA-FEIRA								
28/11/2023	TERÇA-FEIRA								
29/11/2023	QUARTA-FEIRA								
30/11/2023	QUINTA-FEIRA								
01/12/2023	SEXTA-FEIRA								
02/12/2023	SÁBADO								
03/12/2023	DOMINGO								
04/12/2023	SEGUNDA-FEIRA								
05/12/2023	TERÇA-FEIRA								
06/12/2023	QUARTA-FEIRA								
07/12/2023	QUINTA-FEIRA								
08/12/2023	SEXTA-FEIRA								
09/12/2023	SÁBADO								

10ª MEDIÇÃO - 10ª ETAPA - INTERMEDIÁRIA							
SERVIÇOS DE RECUPERAÇÃO, OPERAÇÃO E MANUTENÇÃO DAS ECOBARREIRAS PARA REMOÇÃO DE LIXO FLUTUANTE E PLANTAS MACROFITAS EM DIVERSOS CURSOS D'ÁGUA CONTRIBUÍNTES DA BAÍA DE GUANABARA			ECO 9 - RIO MERITI				
PERIODO	INÍCIO	10/12/2023	80:31:00	EQUIPAMENTO: ESCAVADEIRA HIDRÁULICA			
	FIM	08/01/2024		80:31:00	TURNO		
DATA	DIA	ATIVO	TOTAL	HORA PRODUTIVA	ENTRADA	ALMOÇO	SAÍDA
10/12/2023	DOMINGO						
11/12/2023	SEGUNDA-FEIRA	EHI 1442	9:03:00	9:03:00	7:02:00	1:00:00	17:05:00
12/12/2023	TERÇA-FEIRA	EHI 1442	9:02:00	9:02:00	7:01:00	1:00:00	17:03:00
13/12/2023	QUARTA-FEIRA	EHI 1442	9:03:00	9:03:00	6:59:00	1:00:00	17:02:00
14/12/2023	QUINTA-FEIRA	EHI 1442	9:03:00	9:03:00	6:57:00	1:00:00	17:00:00
15/12/2023	SEXTA-FEIRA	EHI 1442	8:06:00	8:06:00	7:00:00	1:00:00	16:06:00
16/12/2023	SÁBADO						
17/12/2023	DOMINGO						
18/12/2023	SEGUNDA-FEIRA	EHI 1442	9:05:00	9:05:00	7:03:00	1:00:00	17:08:00
19/12/2023	TERÇA-FEIRA	EHI 1442	9:04:00	9:04:00	7:01:00	1:00:00	17:05:00
20/12/2023	QUARTA-FEIRA	EHI 1442	9:04:00	9:04:00	7:06:00	1:00:00	17:10:00
21/12/2023	QUINTA-FEIRA	EHI 1442	9:01:00	9:01:00	7:02:00	1:00:00	17:03:00
22/12/2023	SEXTA-FEIRA						
23/12/2023	SÁBADO						
24/12/2023	DOMINGO						
25/12/2023	SEGUNDA-FEIRA						
26/12/2023	TERÇA-FEIRA						
27/12/2023	QUARTA-FEIRA						
28/12/2023	QUINTA-FEIRA						
29/12/2023	SEXTA-FEIRA						
30/12/2023	SÁBADO						
31/12/2023	DOMINGO						
01/01/2024	SEGUNDA-FEIRA						
02/01/2024	TERÇA-FEIRA						
03/01/2024	QUARTA-FEIRA						
04/01/2024	QUINTA-FEIRA						
05/01/2024	SEXTA-FEIRA						
06/01/2024	SÁBADO						
07/01/2024	DOMINGO						
08/01/2024	SEGUNDA-FEIRA						

ECO 11 – RIO ESTRELA LOCALIZADO EM DUQUE DE CAXIAS

10ª MEDIÇÃO - 10ª ETAPA - INTERMEDIÁRIA										
SERVIÇOS DE RECUPERAÇÃO, OPERAÇÃO E MANUTENÇÃO DAS ECOBARREIRAS PARA REMOÇÃO DE LIXO FLUTUANTE E PLANTAS MACROFITAS EM DIVERSOS CURSOS D'ÁGUA CONTRIBUÍNTES DA BAÍA DE GUANABARA			ECO 11 - RIO ESTRELA							
PERÍODO	INÍCIO	10/12/2023		160:01:00	SERVENTE - DANIEL OLIVEIRA					
	FIM	08/01/2024			80:07:00	TURNO			HORAS EXTRAS	
	DATA	DIA	Nº DE FUNC.	TOTAL	HORA	ENTRADA	ALMOÇO	SAIDA	70%	100%
	10/12/2023	DOMINGO								
	11/12/2023	SEGUNDA-FEIRA	2	17:54:00	8:58:00	7:07:00	1:00:00	17:05:00		
	12/12/2023	TERÇA-FEIRA	2	17:58:00	8:59:00	7:01:00	1:00:00	17:00:00		
	13/12/2023	QUARTA-FEIRA	2	18:03:00	9:00:00	7:07:00	1:00:00	17:07:00		
	14/12/2023	QUINTA-FEIRA	2	18:11:00	9:07:00	7:01:00	1:00:00	17:08:00		
	15/12/2023	SEXTA-FEIRA	2	16:01:00	8:01:00	7:01:00	1:00:00	16:02:00		
	16/12/2023	SÁBADO								
	17/12/2023	DOMINGO								
	18/12/2023	SEGUNDA-FEIRA	2	17:53:00	9:01:00	7:01:00	1:00:00	17:02:00		
	19/12/2023	TERÇA-FEIRA	2	17:58:00	8:57:00	7:05:00	1:00:00	17:02:00		
	20/12/2023	QUARTA-FEIRA	2	17:59:00	9:02:00	7:00:00	1:00:00	17:02:00		
	21/12/2023	QUINTA-FEIRA	2	18:04:00	9:02:00	7:03:00	1:00:00	17:05:00		
	22/12/2023	SEXTA-FEIRA								
	23/12/2023	SÁBADO								
	24/12/2023	DOMINGO								
	25/12/2023	SEGUNDA-FEIRA								
	26/12/2023	TERÇA-FEIRA								
	27/12/2023	QUARTA-FEIRA								
	28/12/2023	QUINTA-FEIRA								
	29/12/2023	SEXTA-FEIRA								
	30/12/2023	SÁBADO								
	31/12/2023	DOMINGO								
	01/01/2024	SEGUNDA-FEIRA								
	02/01/2024	TERÇA-FEIRA								
	03/01/2024	QUARTA-FEIRA								
	04/01/2024	QUINTA-FEIRA								
	05/01/2024	SEXTA-FEIRA								
	06/01/2024	SÁBADO								
	07/01/2024	DOMINGO								
	08/01/2024	SEGUNDA-FEIRA								

10ª MEDIÇÃO - 10ª ETAPA - INTERMEDIÁRIA										
SERVIÇOS DE RECUPERAÇÃO, OPERAÇÃO E MANUTENÇÃO DAS ECOBARREIRAS PARA REMOÇÃO DE LIXO FLUTUANTE E PLANTAS MACROFITAS EM DIVERSOS CURSOS D'ÁGUA CONTRIBUÍNTES DA BAÍA DE GUANABARA			ECO 11 - RIO ESTRELA							
PERÍODO	INÍCIO	10/12/2023		160:01:00	SERVENTE - FELIPE HENRIQUE					
	FIM	08/01/2024			79:54:00	TURNO			HORAS EXTRAS	
	DATA	DIA	Nº DE FUNC.	TOTAL	HORA	ENTRADA	ALMOÇO	SAIDA	70%	100%
	10/12/2023	DOMINGO								
	11/12/2023	SEGUNDA-FEIRA	2	17:54:00	8:56:00	7:07:00	1:00:00	17:03:00		
	12/12/2023	TERÇA-FEIRA	2	17:58:00	8:59:00	7:01:00	1:00:00	17:00:00		
	13/12/2023	QUARTA-FEIRA	2	18:03:00	9:03:00	7:07:00	1:00:00	17:10:00		
	14/12/2023	QUINTA-FEIRA	2	18:11:00	9:04:00	7:01:00	1:00:00	17:05:00		
	15/12/2023	SEXTA-FEIRA	2	16:01:00	8:00:00	7:01:00	1:00:00	16:01:00		
	16/12/2023	SÁBADO								
	17/12/2023	DOMINGO								
	18/12/2023	SEGUNDA-FEIRA	2	17:53:00	8:52:00	7:10:00	1:00:00	17:02:00		
	19/12/2023	TERÇA-FEIRA	2	17:58:00	9:01:00	7:01:00	1:00:00	17:02:00		
	20/12/2023	QUARTA-FEIRA	2	17:59:00	8:57:00	7:05:00	1:00:00	17:02:00		
	21/12/2023	QUINTA-FEIRA	2	18:04:00	9:02:00	7:03:00	1:00:00	17:05:00		
	22/12/2023	SEXTA-FEIRA								
	23/12/2023	SÁBADO								
	24/12/2023	DOMINGO								
	25/12/2023	SEGUNDA-FEIRA								
	26/12/2023	TERÇA-FEIRA								
	27/12/2023	QUARTA-FEIRA								
	28/12/2023	QUINTA-FEIRA								
	29/12/2023	SEXTA-FEIRA								
	30/12/2023	SÁBADO								
	31/12/2023	DOMINGO								
	01/01/2024	SEGUNDA-FEIRA								
	02/01/2024	TERÇA-FEIRA								
	03/01/2024	QUARTA-FEIRA								
	04/01/2024	QUINTA-FEIRA								
	05/01/2024	SEXTA-FEIRA								
	06/01/2024	SÁBADO								
	07/01/2024	DOMINGO								
	08/01/2024	SEGUNDA-FEIRA								

10ª MEDIÇÃO - 10ª ETAPA - INTERMEDIÁRIA							
SERVIÇOS DE RECUPERAÇÃO, OPERAÇÃO E MANUTENÇÃO DAS ECOBARREIRAS PARA REMOÇÃO DE LIXO FLUTUANTE E PLANTAS MACROFITAS EM DIVERSOS CURSOS D'ÁGUA CONTRIBUÍNTES DA BAÍA DE GUANABARA			ECO 11 - RIO ESTRELA				
PERÍODO	INÍCIO	10/12/2023	80:24:00	EQUIPAMENTO: ESCAVADEIRA HIDRÁULICA			
	FIM	08/01/2024		80:24:00	TURNO		
DATA	DIA	ATIVO	TOTAL	HORA PRODUTIVA	ENTRADA	ALMOÇO	SAÍDA
10/12/2023	DOMINGO						
11/12/2023	SEGUNDA-FEIRA	EHI	9:02:00	9:02:00	6:59:00	1:00:00	17:01:00
12/12/2023	TERÇA-FEIRA	EHI	9:06:00	9:06:00	6:57:00	1:00:00	17:03:00
13/12/2023	QUARTA-FEIRA	EHI	9:00:00	9:00:00	7:00:00	1:00:00	17:00:00
14/12/2023	QUINTA-FEIRA	EHI	9:01:00	9:01:00	7:01:00	1:00:00	17:02:00
15/12/2023	SEXTA-FEIRA	EHI	8:09:00	8:09:00	6:52:00	1:00:00	16:01:00
16/12/2023	SÁBADO						
17/12/2023	DOMINGO						
18/12/2023	SEGUNDA-FEIRA	EHI	9:02:00	9:02:00	7:05:00	1:00:00	17:07:00
19/12/2023	TERÇA-FEIRA	EHI	9:02:00	9:02:00	7:07:00	1:00:00	17:09:00
20/12/2023	QUARTA-FEIRA	EHI	9:01:00	9:01:00	7:01:00	1:00:00	17:02:00
21/12/2023	QUINTA-FEIRA	EHI	9:01:00	9:01:00	7:00:00	1:00:00	17:01:00
22/12/2023	SEXTA-FEIRA						
23/12/2023	SÁBADO						
24/12/2023	DOMINGO						
25/12/2023	SEGUNDA-FEIRA						
26/12/2023	TERÇA-FEIRA						
27/12/2023	QUARTA-FEIRA						
28/12/2023	QUINTA-FEIRA						
29/12/2023	SEXTA-FEIRA						
30/12/2023	SÁBADO						
31/12/2023	DOMINGO						
01/01/2024	SEGUNDA-FEIRA						
02/01/2024	TERÇA-FEIRA						
03/01/2024	QUARTA-FEIRA						
04/01/2024	QUINTA-FEIRA						
05/01/2024	SEXTA-FEIRA						
06/01/2024	SÁBADO						
07/01/2024	DOMINGO						
08/01/2024	SEGUNDA-FEIRA						



Secretaria de
Estado do
Ambiente e
Sustentabilidade



GOVERNO DO ESTADO
RIO DE JANEIRO
VAMOS VIRAR O JOGO

SERVIÇOS DE RECUPERAÇÃO, OPERAÇÃO E MANUTENÇÃO DAS ECOBARREIRAS PARA
REMOÇÃO DE LIXO FLUTUANTE E PLANTAS MACROFITAS EM DIVERSOS CURSOS
D'ÁGUA CONTRIBUÍNTES DA BAÍA DE GUANABARA

RELATÓRIO FOTOGRÁFICO

ECO 1 – CANAL DO MANGUE LOCALIZADO EM SANTO CRISTO

SERVIÇOS DE RECUPERAÇÃO, OPERAÇÃO E MANUTENÇÃO DAS ECOBARREIRAS PARA REMOÇÃO DE LIXO FLUTUANTE E PLANTAS MACROFITAS EM DIVERSOS CURSOS D'ÁGUA CONTRIBUÍNTES DA BAÍA DE GUANABARA

CONTRATO: 06/2023

PROCESSO: 070002/00744/2022

10ª MEDIÇÃO - 10ª ETAPA: 10/12/2023 A 21/12/2023 - INTERMEDIÁRIA

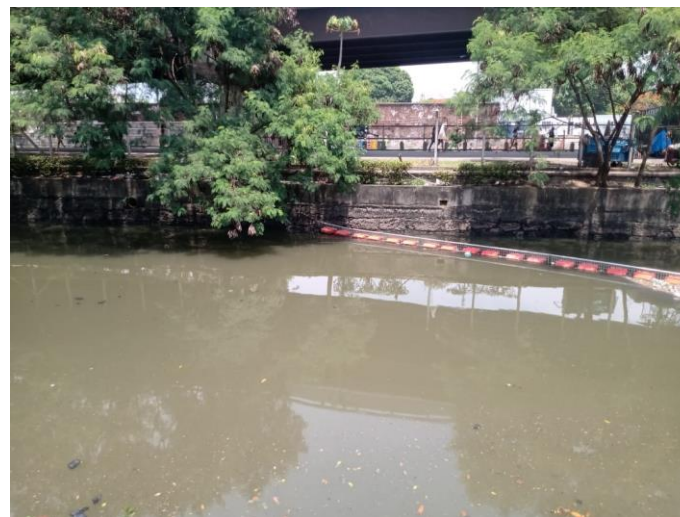

ECO 1 – CANAL DO MANGUE

SERVIÇOS DE RECUPERAÇÃO, OPERAÇÃO E MANUTENÇÃO DAS ECOBARREIRAS PARA REMOÇÃO DE LIXO FLUTUANTE E PLANTAS MACROFITAS EM DIVERSOS CURSOS D'ÁGUA CONTRIBUÍNTES DA BAÍA DE GUANABARA

CONTRATO: 06/2023

PROCESSO: 070002/00744/2022

10ª MEDIÇÃO - 10ª ETAPA: 10/12/2023 A 21/12/2023 - INTERMEDIÁRIA



ECO 1 – CANAL DO MANGUE

SERVIÇOS DE RECUPERAÇÃO, OPERAÇÃO E MANUTENÇÃO DAS ECOBARREIRAS PARA REMOÇÃO DE LIXO FLUTUANTE E PLANTAS MACROFITAS EM DIVERSOS CURSOS D'ÁGUA CONTRIBUÍNTES DA BAÍA DE GUANABARA

CONTRATO: 06/2023

PROCESSO: 070002/00744/2022

10ª MEDIÇÃO - 10ª ETAPA: 10/12/2023 A 21/12/2023 - INTERMEDIÁRIA



ECO 1 – CANAL DO MANGUE

SERVIÇOS DE RECUPERAÇÃO, OPERAÇÃO E MANUTENÇÃO DAS ECOBARREIRAS PARA REMOÇÃO DE LIXO FLUTUANTE E PLANTAS MACROFITAS EM DIVERSOS CURSOS D'ÁGUA CONTRIBUÍNTES DA BAÍA DE GUANABARA

CONTRATO: 06/2023

PROCESSO: 070002/00744/2022

10ª MEDIÇÃO - 10ª ETAPA: 10/12/2023 A 21/12/2023 - INTERMEDIÁRIA

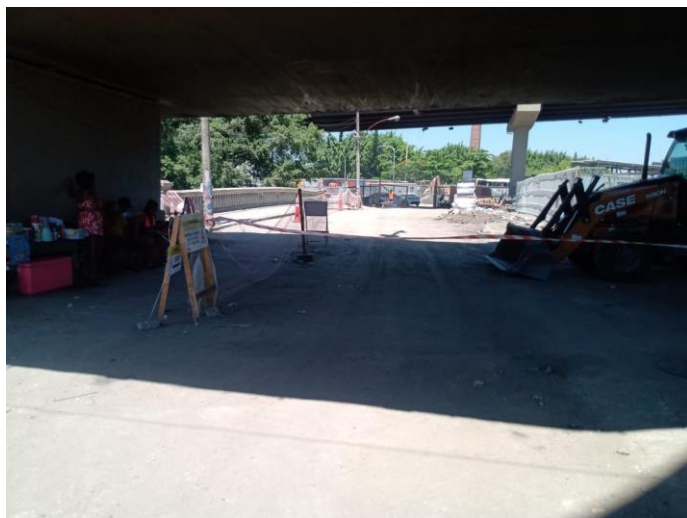

ECO 1 – CANAL DO MANGUE

SERVIÇOS DE RECUPERAÇÃO, OPERAÇÃO E MANUTENÇÃO DAS ECOBARREIRAS PARA REMOÇÃO DE LIXO FLUTUANTE E PLANTAS MACROFITAS EM DIVERSOS CURSOS D'ÁGUA CONTRIBUÍNTES DA BAÍA DE GUANABARA

CONTRATO: 06/2023

PROCESSO: 070002/00744/2022

10ª MEDIÇÃO - 10ª ETAPA: 10/12/2023 A 21/12/2023 - INTERMEDIÁRIA



ECO 1 – CANAL DO MANGUE

SERVIÇOS DE RECUPERAÇÃO, OPERAÇÃO E MANUTENÇÃO DAS ECOBARREIRAS PARA REMOÇÃO DE LIXO FLUTUANTE E PLANTAS MACROFITAS EM DIVERSOS CURSOS D'ÁGUA CONTRIBUÍNTES DA BAÍA DE GUANABARA

CONTRATO: 06/2023

PROCESSO: 070002/00744/2022

10ª MEDIÇÃO - 10ª ETAPA: 10/12/2023 A 21/12/2023 - INTERMEDIÁRIA

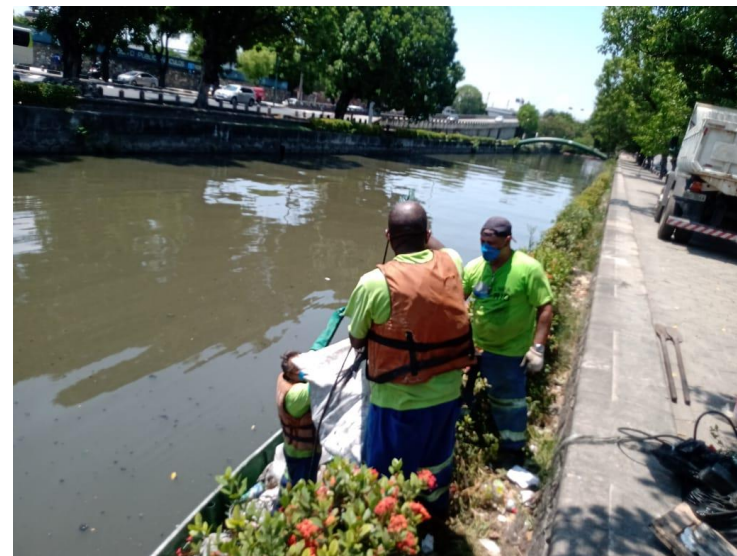

ECO 1 – CANAL DO MANGUE

ECO 2 – CANAL DO CUNHA LOCALIZADO NO COMPLEXO DA MARÉ

SERVIÇOS DE RECUPERAÇÃO, OPERAÇÃO E MANUTENÇÃO DAS ECOBARREIRAS PARA REMOÇÃO DE LIXO FLUTUANTE E PLANTAS MACROFITAS EM DIVERSOS CURSOS D'ÁGUA CONTRIBUÍNTES DA BAÍA DE GUANABARA

CONTRATO: 06/2023

PROCESSO: 070002/00744/2022

10ª MEDIÇÃO - 10ª ETAPA: 10/12/2023 A 21/12/2023 - INTERMEDIÁRIA



ECO 2 – CANAL DO CUNHA

SERVIÇOS DE RECUPERAÇÃO, OPERAÇÃO E MANUTENÇÃO DAS ECOBARREIRAS PARA REMOÇÃO DE LIXO FLUTUANTE E PLANTAS MACROFITAS EM DIVERSOS CURSOS D'ÁGUA CONTRIBUÍNTES DA BAÍA DE GUANABARA

CONTRATO: 06/2023

PROCESSO: 070002/00744/2022

10ª MEDIÇÃO - 10ª ETAPA: 10/12/2023 A 21/12/2023 - INTERMEDIÁRIA



ECO 2 – CANAL DO CUNHA

ECO 3 – CANAL VILA DOS PINHEIROS LOCALIZADO NO COMPLEXO DA MARÉ

SERVIÇOS DE RECUPERAÇÃO, OPERAÇÃO E MANUTENÇÃO DAS ECOBARREIRAS PARA REMOÇÃO DE LIXO FLUTUANTE E PLANTAS MACROFITAS EM DIVERSOS CURSOS D'ÁGUA CONTRIBUÍNTES DA BAÍA DE GUANABARA

CONTRATO: 06/2023

PROCESSO: 070002/00744/2022

10ª MEDIÇÃO - 10ª ETAPA: 10/12/2023 A 21/12/2023 - INTERMEDIÁRIA



ECO 3 – CANAL VILA DOS PINHEIROS

SERVIÇOS DE RECUPERAÇÃO, OPERAÇÃO E MANUTENÇÃO DAS ECOBARREIRAS PARA REMOÇÃO DE LIXO FLUTUANTE E PLANTAS MACROFITAS EM DIVERSOS CURSOS D'ÁGUA CONTRIBUÍNTES DA BAÍA DE GUANABARA

CONTRATO: 06/2023

PROCESSO: 070002/00744/2022

10ª MEDIÇÃO - 10ª ETAPA: 10/12/2023 A 21/12/2023 - INTERMEDIÁRIA



ECO 3 – CANAL VILA DOS PINHEIROS

ECO 04 – CANAL BAIXA DO SAPATEIRO LOCALIZADO NO COMPLEXO DA MARÉ

SERVIÇOS DE RECUPERAÇÃO, OPERAÇÃO E MANUTENÇÃO DAS ECOBARREIRAS PARA REMOÇÃO DE LIXO FLUTUANTE E PLANTAS MACROFITAS EM DIVERSOS CURSOS D'ÁGUA CONTRIBUÍNTES DA BAÍA DE GUANABARA

CONTRATO: 06/2023

PROCESSO: 070002/00744/2022

10ª MEDIÇÃO - 10ª ETAPA: 10/12/2023 A 21/12/2023 - INTERMEDIÁRIA



ECO 04 – CANAL BAIXA DO SAPATEIRO

SERVIÇOS DE RECUPERAÇÃO, OPERAÇÃO E MANUTENÇÃO DAS ECOBARREIRAS PARA REMOÇÃO DE LIXO FLUTUANTE E PLANTAS MACROFITAS EM DIVERSOS CURSOS D'ÁGUA CONTRIBUÍNTES DA BAÍA DE GUANABARA

CONTRATO: 06/2023

PROCESSO: 070002/00744/2022

10ª MEDIÇÃO - 10ª ETAPA: 10/12/2023 A 21/12/2023 - INTERMEDIÁRIA



ECO 04 – CANAL BAIXA DO SAPATEIRO

ECO 05 – CANAL NOVA HOLANDA LOCALIZADO NO COMPLEXO DA MARÉ

SERVIÇOS DE RECUPERAÇÃO, OPERAÇÃO E MANUTENÇÃO DAS ECOBARREIRAS PARA REMOÇÃO DE LIXO FLUTUANTE E PLANTAS MACROFITAS EM DIVERSOS CURSOS D'ÁGUA CONTRIBUÍNTES DA BAÍA DE GUANABARA

CONTRATO: 06/2023

PROCESSO: 070002/00744/2022

10ª MEDIÇÃO - 10ª ETAPA: 10/12/2023 A 21/12/2023 - INTERMEDIÁRIA



ECO 5 – CANAL NOVA HOLANDA

SERVIÇOS DE RECUPERAÇÃO, OPERAÇÃO E MANUTENÇÃO DAS ECOBARREIRAS PARA REMOÇÃO DE LIXO FLUTUANTE E PLANTAS MACROFITAS EM DIVERSOS CURSOS D'ÁGUA CONTRIBUÍNTES DA BAÍA DE GUANABARA

CONTRATO: 06/2023

PROCESSO: 070002/00744/2022

10ª MEDIÇÃO - 10ª ETAPA: 10/12/2023 A 21/12/2023 - INTERMEDIÁRIA



ECO 5 – CANAL NOVA HOLANDA

ECO 6 – RIO RAMOS LOCALIZADO NO COMPLEXO DA MARÉ

SERVIÇOS DE RECUPERAÇÃO, OPERAÇÃO E MANUTENÇÃO DAS ECOBARREIRAS PARA REMOÇÃO DE LIXO FLUTUANTE E PLANTAS MACROFITAS EM DIVERSOS CURSOS D'ÁGUA CONTRIBUÍNTES DA BAÍA DE GUANABARA

CONTRATO: 06/2023

PROCESSO: 070002/00744/2022

10ª MEDIÇÃO - 10ª ETAPA: 10/12/2023 A 21/12/2023 - INTERMEDIÁRIA



ECO 6 – RIO RAMOS

SERVIÇOS DE RECUPERAÇÃO, OPERAÇÃO E MANUTENÇÃO DAS ECOBARREIRAS PARA REMOÇÃO DE LIXO FLUTUANTE E PLANTAS MACROFITAS EM DIVERSOS CURSOS D'ÁGUA CONTRIBUÍNTES DA BAÍA DE GUANABARA

CONTRATO: 06/2023

PROCESSO: 070002/00744/2022

10ª MEDIÇÃO - 10ª ETAPA: 10/12/2023 A 21/12/2023 - INTERMEDIÁRIA



ECO 6 – RIO RAMOS

ECO 8 – RIO IRAJA LOCALIZADO NA PENHA

SERVIÇOS DE RECUPERAÇÃO, OPERAÇÃO E MANUTENÇÃO DAS ECOBARREIRAS PARA REMOÇÃO DE LIXO FLUTUANTE E PLANTAS MACROFITAS EM DIVERSOS CURSOS D'ÁGUA CONTRIBUÍNTES DA BAÍA DE GUANABARA

CONTRATO: 06/2023

PROCESSO: 070002/00744/2022

10ª MEDIÇÃO - 10ª ETAPA: 10/12/2023 A 21/12/2023 - INTERMEDIÁRIA



ECO 8 – RIO IRAJÁ

SERVIÇOS DE RECUPERAÇÃO, OPERAÇÃO E MANUTENÇÃO DAS ECOBARREIRAS PARA REMOÇÃO DE LIXO FLUTUANTE E PLANTAS MACROFITAS EM DIVERSOS CURSOS D'ÁGUA CONTRIBUÍNTES DA BAÍA DE GUANABARA

CONTRATO: 06/2023

PROCESSO: 070002/00744/2022

10ª MEDIÇÃO - 10ª ETAPA: 10/12/2023 A 21/12/2023 - INTERMEDIÁRIA



ECO 8 – RIO IRAJÁ

ECO 9 – RIO MERITI LOCALIZADO EM DUQUE DE CAXIAS

SERVIÇOS DE RECUPERAÇÃO, OPERAÇÃO E MANUTENÇÃO DAS ECOBARREIRAS PARA REMOÇÃO DE LIXO FLUTUANTE E PLANTAS MACROFITAS EM DIVERSOS CURSOS D'ÁGUA CONTRIBUÍNTES DA BAÍA DE GUANABARA

CONTRATO: 06/2023

PROCESSO: 070002/00744/2022

10ª MEDIÇÃO - 10ª ETAPA: 10/12/2023 A 21/12/2023 - INTERMEDIÁRIA



ECO 9 – RIO MERITI

SERVIÇOS DE RECUPERAÇÃO, OPERAÇÃO E MANUTENÇÃO DAS ECOBARREIRAS PARA REMOÇÃO DE LIXO FLUTUANTE E PLANTAS MACROFITAS EM DIVERSOS CURSOS D'ÁGUA CONTRIBUÍNTES DA BAÍA DE GUANABARA

CONTRATO: 06/2023

PROCESSO: 070002/00744/2022

10ª MEDIÇÃO - 10ª ETAPA: 10/12/2023 A 21/12/2023 - INTERMEDIÁRIA



ECO 9 – RIO MERITI

SERVIÇOS DE RECUPERAÇÃO, OPERAÇÃO E MANUTENÇÃO DAS ECOBARREIRAS PARA REMOÇÃO DE LIXO FLUTUANTE E PLANTAS MACROFITAS EM DIVERSOS CURSOS D'ÁGUA CONTRIBUÍNTES DA BAÍA DE GUANABARA

CONTRATO: 06/2023

PROCESSO: 070002/00744/2022

10ª MEDIÇÃO - 10ª ETAPA: 10/12/2023 A 21/12/2023 - INTERMEDIÁRIA



ECO 9 – RIO MERITI

ECO 11 – RIO ESTRELA LOCALIZADO EM DUQUE DE CAXIAS

SERVIÇOS DE RECUPERAÇÃO, OPERAÇÃO E MANUTENÇÃO DAS ECOBARREIRAS PARA REMOÇÃO DE LIXO FLUTUANTE E PLANTAS MACROFITAS EM DIVERSOS CURSOS D'ÁGUA CONTRIBUÍNTES DA BAÍA DE GUANABARA

CONTRATO: 06/2023

PROCESSO: 070002/00744/2022

10ª MEDIÇÃO - 10ª ETAPA: 10/12/2023 A 21/12/2023 - INTERMEDIÁRIA



ECO 11 – RIO ESTRELA

SERVIÇOS DE RECUPERAÇÃO, OPERAÇÃO E MANUTENÇÃO DAS ECOBARREIRAS PARA REMOÇÃO DE LIXO FLUTUANTE E PLANTAS MACROFITAS EM DIVERSOS CURSOS D'ÁGUA CONTRIBUÍNTES DA BAÍA DE GUANABARA

CONTRATO: 06/2023

PROCESSO: 070002/00744/2022

10ª MEDIÇÃO - 10ª ETAPA: 10/12/2023 A 21/12/2023 - INTERMEDIÁRIA



ECO 11 – RIO ESTRELA

ECO 12 – RIO IMBOAÇU LOCALIZADO EM SÃO GONÇALO

SERVIÇOS DE RECUPERAÇÃO, OPERAÇÃO E MANUTENÇÃO DAS ECOBARREIRAS PARA REMOÇÃO DE LIXO FLUTUANTE E PLANTAS MACROFITAS EM DIVERSOS CURSOS D'ÁGUA CONTRIBUÍNTES DA BAÍA DE GUANABARA

CONTRATO: 06/2023

PROCESSO: 070002/00744/2022

10ª MEDIÇÃO - 10ª ETAPA: 10/12/2023 A 21/12/2023 - INTERMEDIÁRIA



ECO 12 – RIO IMBOAÇU

SERVIÇOS DE RECUPERAÇÃO, OPERAÇÃO E MANUTENÇÃO DAS ECOBARREIRAS PARA REMOÇÃO DE LIXO FLUTUANTE E PLANTAS MACROFITAS EM DIVERSOS CURSOS D'ÁGUA CONTRIBUÍNTES DA BAÍA DE GUANABARA

CONTRATO: 06/2023

PROCESSO: 070002/00744/2022

10ª MEDIÇÃO - 10ª ETAPA: 10/12/2023 A 21/12/2023 - INTERMEDIÁRIA



ECO 12 – RIO IMBOAÇU

ECO 13 – RIO IGUAÇU LOCALIZADO EM BELFORD ROXO

SERVIÇOS DE RECUPERAÇÃO, OPERAÇÃO E MANUTENÇÃO DAS ECOBARREIRAS PARA REMOÇÃO DE LIXO FLUTUANTE E PLANTAS MACROFITAS EM DIVERSOS CURSOS D'ÁGUA CONTRIBUÍNTES DA BAÍA DE GUANABARA

CONTRATO: 06/2023

PROCESSO: 070002/00744/2022

10ª MEDIÇÃO - 10ª ETAPA: 10/12/2023 A 21/12/2023 - INTERMEDIÁRIA



ECO 13 – RIO IGUAÇU

SERVIÇOS DE RECUPERAÇÃO, OPERAÇÃO E MANUTENÇÃO DAS ECOBARREIRAS PARA REMOÇÃO DE LIXO FLUTUANTE E PLANTAS MACROFITAS EM DIVERSOS CURSOS D'ÁGUA CONTRIBUÍNTES DA BAÍA DE GUANABARA

CONTRATO: 06/2023

PROCESSO: 070002/00744/2022

10ª MEDIÇÃO - 10ª ETAPA: 10/12/2023 A 21/12/2023 - INTERMEDIÁRIA



ECO 13 – RIO IGUAÇU

ECO 15 – RIO BRANDOAS LOCALIZADO EM NITERÓI

SERVIÇOS DE RECUPERAÇÃO, OPERAÇÃO E MANUTENÇÃO DAS ECOBARREIRAS PARA REMOÇÃO DE LIXO FLUTUANTE E PLANTAS MACROFITAS EM DIVERSOS CURSOS D'ÁGUA CONTRIBUÍNTES DA BAÍA DE GUANABARA

CONTRATO: 06/2023

PROCESSO: 070002/00744/2022

10ª MEDIÇÃO - 10ª ETAPA: 10/12/2023 A 21/12/2023 - INTERMEDIÁRIA

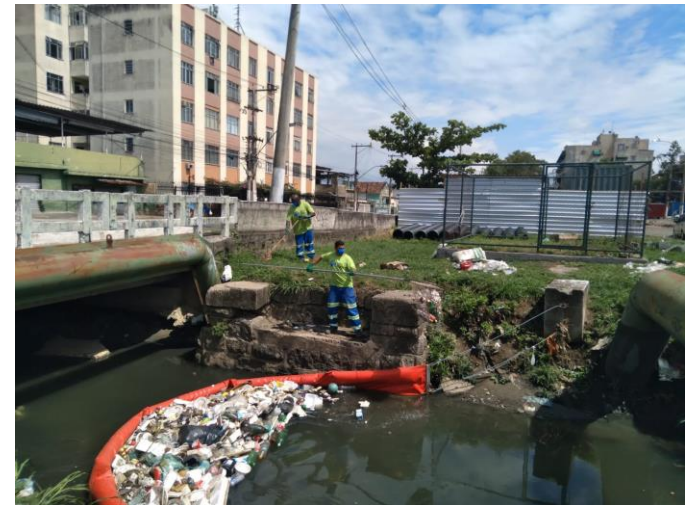

OBS: Rompimento da Barreira pela comunidade Ribeirinha

ECO 15 – RIO BRANDOAS

SERVIÇOS DE RECUPERAÇÃO, OPERAÇÃO E MANUTENÇÃO DAS ECOBARREIRAS PARA REMOÇÃO DE LIXO FLUTUANTE E PLANTAS MACROFITAS EM DIVERSOS CURSOS D'ÁGUA CONTRIBUÍNTES DA BAÍA DE GUANABARA

CONTRATO: 06/2023

PROCESSO: 070002/00744/2022

10ª MEDIÇÃO - 10ª ETAPA: 10/12/2023 A 21/12/2023 - INTERMEDIÁRIA

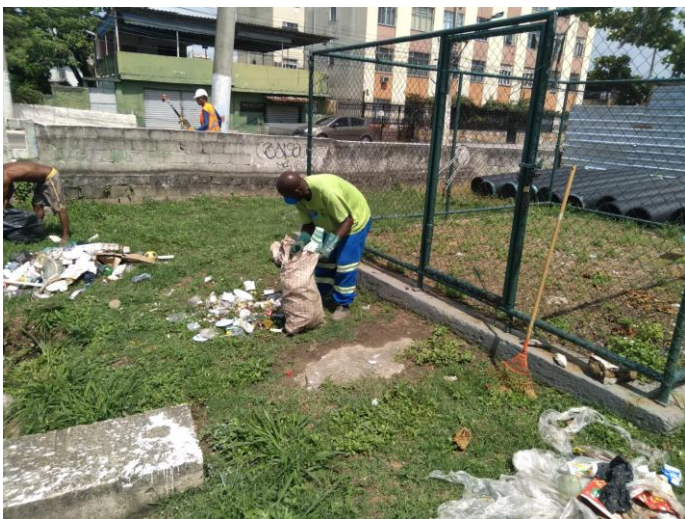

ECO 15 – RIO BRANDOAS

ECO 16 – RIO BOMBA LOCALIZADO EM NITERÓI

SERVIÇOS DE RECUPERAÇÃO, OPERAÇÃO E MANUTENÇÃO DAS ECOBARREIRAS PARA REMOÇÃO DE LIXO FLUTUANTE E PLANTAS MACROFITAS EM DIVERSOS CURSOS D'ÁGUA CONTRIBUÍNTES DA BAÍA DE GUANABARA

CONTRATO: 06/2023

PROCESSO: 070002/00744/2022

10ª MEDIÇÃO - 10ª ETAPA: 10/12/2023 A 21/12/2023 - INTERMEDIÁRIA



ECO 16 – RIO BOMBA

SERVIÇOS DE RECUPERAÇÃO, OPERAÇÃO E MANUTENÇÃO DAS ECOBARREIRAS PARA REMOÇÃO DE LIXO FLUTUANTE E PLANTAS MACROFITAS EM DIVERSOS CURSOS D'ÁGUA CONTRIBUÍNTES DA BAÍA DE GUANABARA

CONTRATO: 06/2023

PROCESSO: 070002/00744/2022

10ª MEDIÇÃO - 10ª ETAPA: 10/12/2023 A 21/12/2023 - INTERMEDIÁRIA



ECO 16 – RIO BOMBA

ECO 17 – CANAL DA VILA MARUÍ LOCALIZADO EM NITERÓI

SERVIÇOS DE RECUPERAÇÃO, OPERAÇÃO E MANUTENÇÃO DAS ECOBARREIRAS PARA REMOÇÃO DE LIXO FLUTUANTE E PLANTAS MACROFITAS EM DIVERSOS CURSOS D'ÁGUA CONTRIBUÍNTES DA BAÍA DE GUANABARA

CONTRATO: 06/2023

PROCESSO: 070002/00744/2022

10ª MEDIÇÃO - 10ª ETAPA: 10/12/2023 A 21/12/2023 - INTERMEDIÁRIA



ECO 17 – CANAL DA VILA MARUÍ

SERVIÇOS DE RECUPERAÇÃO, OPERAÇÃO E MANUTENÇÃO DAS ECOBARREIRAS PARA REMOÇÃO DE LIXO FLUTUANTE E PLANTAS MACROFITAS EM DIVERSOS CURSOS D'ÁGUA CONTRIBUÍNTES DA BAÍA DE GUANABARA

CONTRATO: 06/2023

PROCESSO: 070002/00744/2022

10ª MEDIÇÃO - 10ª ETAPA: 10/12/2023 A 21/12/2023 - INTERMEDIÁRIA



ECO 17 – CANAL DA VILA MARUÍ



Secretaria de
Estado do
Ambiente e
Sustentabilidade



GOVERNO DO ESTADO
RIO DE JANEIRO
VAMOS VIRAR O JOGO

SERVIÇOS DE RECUPERAÇÃO, OPERAÇÃO E MANUTENÇÃO DAS ECOBARREIRAS PARA
REMOÇÃO DE LIXO FLUTUANTE E PLANTAS MACROFITAS EM DIVERSOS CURSOS
D'ÁGUA CONTRIBUÍNTES DA BAÍA DE GUANABARA

DIÁRIO DE OBRA

DIÁRIO DE OBRA

Empresa: DIMENSIONAL ENGENHARIA LTDA



Obra: SERVIÇOS DE RECUPERAÇÃO, OPERAÇÃO E MANUTENÇÃO DAS ECOBARREIRAS PARA REMOÇÃO DE LIXO FLUTUANTE E PLANTAS MACROFITAS EM DIVERSOS CURSOS D'ÁGUA CONTRIBUÍNTES DA BAÍA DE GUANABARA

Processo: SEI-020007/004599/2021

Endereço

Contrato: 051-2021

Início: 15/03/2023 Prazo (dias) 360 Decorridos: 271 Saldo: 89

Dia: 10/12/2023 domingo

Condições Climáticas

Manhã	Bom		Nubl		Chuva
Tarde	Bom	P	Nubl		Chuva
Noite	Bom		Nubl		Chuva

Jornada 07:00 16:00

Nº D.O. 271

EFETIVO

Engenheiro	Estagiário	Aux. Esc.	Téc. Controle	Adm	Apont	Almox	Aux. Alm.	Encarr.	Motorista	Tec. Seg.	Mestre	Secret.	Aux. Tec.	Vigia	Total MO Ind.
									0					6	6
Mecânico	Lubrificador	Soldador	Eletricista	Bombeiro	Pedreiro	Ajudante	Servente	Op. Maq.	Topógrafo	Aux. Top.	Laborat.	Sup. Tráfego	Op. Tráfego	Barqueiro	Total MO Dir.
								0						0	0
														Total M.O.	6

EQUIPAMENTOS

Escavad. Hid. Long Reach	0	Caminhonete Pick-up Range	0	Retroescavadeira	0	Caminhão Munck	0	Escavad. Hid. 320D	0	Bomba Submercível	0	
Embarcação de Alumínio	0	Caminhão Pipa	0	Caminhão Comboio	0	Rolo Compressor	0	Rolo Compactador	0	Banheiro Químico	5	
Caminhão Basculante	0	Caminhão Satélite	0	Caminhão Oficina	0	Trator de Esteira	0	Gerador	1	Container	5	
Carreta p/ Transp. Pesado 3	0	Kombi	0	Caminhão Traçado	0	Carreta p/ Transp. Pesa	0	Bate-Estaca	0	Automóvel	3	
											Total Equipatºs	14

SERVIÇOS EXECUTADOS

DOMINGO - NÃO HOUVE EXPEDIENTE

VIGILÂNCIA 24 HORAS NAS SEGUINTE ECOBARREIRAS: ECO 2 - CANAL DO CUNHA, ECO 8 - RIO IRAJÁ, ECO 9 - RIO MERITI, ECO 13 - RIO IGUAÇU, ECO 16 - RIO BOMBA E ECO 11 - RIO ESTRELA

OBSERVAÇÕES / OCORRÊNCIAS:

COMENTÁRIOS DA FISCALIZAÇÃO:

DocuSigned by:

Andre Rangel

CONFIRMAÇÃO 99306478...

FISCALIZAÇÃO

FISCALIZAÇÃO



DIÁRIO DE OBRA



Empresa: DIMENSIONAL ENGENHARIA LTDA

Obra: SERVIÇOS DE RECUPERAÇÃO, OPERAÇÃO E MANUTENÇÃO DAS ECOBARREIRAS PARA REMOÇÃO DE LIXO FLUTUANTE E PLANTAS MACROFITAS EM DIVERSOS CURSOS D'ÁGUA CONTRIBUÍNTES DA BAÍA DE GUANABARA

Processo: SEI-020007/004599/2021

Endereço

Contrato: 051-2021

Início: 15/03/2023 Prazo (dias): 360 Decorridos: 272 Saldo: 88

Dia: 11/12/2023 segunda-feira

Condições Climáticas

Manhã	Bom		Nubl	X	Chuva
Tarde	Bom		Nubl	X	Chuva
Noite	Bom	P	Nubl		Chuva X

Jornada 07:00 17:00

Nº D.O. 272

EFETIVO

Engenheiro	Estagário	Aux. Esc.	Téc. Controle	Adm	Apont	Almox	Aux. Alm.	Encarr.	Motorista	Tec. Seg.	Mestre	Secret.	Aux. Tec.	Vigia	Total MO Ind.
2	2	1	1	1		1		1	6	1				6	22
Mecânico	Lubrificador	Soldador	Eletricista	Bombeiro	Pedreiro	Ajudante	Servente	Op. Maq.	Topógrafo	Aux. Top.	Laborat.	Sup. Tráfego	Op. Tráfego	Barqueiro	Total MO Dir.
2	1	1			1		16	5						3	29
														Total M.O.	51

EQUIPAMENTOS

Escavad. Hid. Long Reach	2	Caminhonete Pick-up Range	0	Retroescavadeira	0	Caminhão Munck	0	Escavad. Hid. 320D	3	Bomba Submercível	0
Embarcação de Alumínio	3	Caminhão Pipa	1	Caminhão Comboio	1	Rolo Compressor	0	Rolo Compactador	0	Banheiro Químico	5
Caminhão Basculante	1	Caminhão Satélite	0	Caminhão Oficina	1	Trator de Esteira	0	Gerador	1	Container	5
Carreta p/ Transp. Pesado 30	0	Kombi	2	Caminhão Traçado	0	Carreta p/ Transp. Pesado	0	Bate-Estaca	0	Automóvel	3
										Total Equipat^{os}	28

SERVIÇOS EXECUTADOS

LIMPEZA MANUAL E MECANIZADA DE LIXO FLUTUANTE NOS SEGUINTE RIOS:

ECO 2 - CANAL DO CUNHA, LOCALIZADO NO COMPLEXO DA MARÉ

ECO 3 - CANAL VILA DOS PINHEIROS, LOCALIZADO NO COMPLEXO DA MARÉ.

ECO 4 - CANAL BAIXA DO SAPATEIRO, LOCALIZADO NO COMPLEXO DA MARÉ

ECO 5 - CANAL NOVA HOLANDA, LOCALIZADO NO COMPLEXO DA MARÉ

ECO 6 - RIO RAMOS, LOCALIZADO NO COMPLEXO DA MARÉ.

ECO 8 - RIO IRAJÁ, LOCALIZADO NA PENHA.

ECO 9 - RIO MERITI, LOCALIZADO EM DUQUE DE CAXIAS

ECO 11 - RIO ESTRELA, LOCALIZADO EM DUQUE DE CAXIAS

ECO 12 - RIO IMBOAÇU, LOCALIZADO EM SÃO GONÇALO.

ECO 13 - RIO IGUAÇU, LOCALIZADO EM DUQUE DE CAXIAS

ECO 16 - RIO BOMBA, LOCALIZADO EM NITERÓI.

ECO 15 - RIO BRANDOAS, LOCALIZADO EM NITERÓI.

ECO 17 - CANAL DA VILA MARUI, LOCALIZADO EM NITERÓI.

ECO 1 - CANAL DO MANGUE, LOCALIZADO EM SANTO CRISTO

DEVIDO A OBRA REALIZADA PELA PREFEITURA ESTÁ IMPOSSIBILITADO OS SERVIÇOS NO CANAL

* HORÁRIO VIGIA: 00:00 ÀS 7:00 E 17:00 ÀS 23:59H, NAS ECOBARREIRAS: ECO 2 - CANAL DO CUNHA, ECO 8 - RIO IRAJÁ, ECO 9 - RIO MERITI, ECO 13 - RIO IGUAÇU, ECO 16 - RIO BOMBA E ECO 11 - RIO ESTRELA

OBSERVAÇÕES / OCORRÊNCIAS:

COMENTÁRIOS DA FISCALIZAÇÃO:

DocuSigned by:

CPF: 470899306478...

CONTRATADA

FISCALIZAÇÃO

FISCALIZAÇÃO

DIÁRIO DE OBRA



Empresa: DIMENSIONAL ENGENHARIA LTDA

Obra: SERVIÇOS DE RECUPERAÇÃO, OPERAÇÃO E MANUTENÇÃO DAS ECOBARREIRAS PARA REMOÇÃO DE LIXO FLUTUANTE E PLANTAS MACROFITAS EM DIVERSOS CURSOS D'ÁGUA CONTRIBUÍNTES DA BAÍA DE GUANABARA

Processo: SEI-020007/004599/2021

Endereço

Contrato: 051-2021

Início: 15/03/2023 Prazo (dias): 360 Decorridos: 273 Saldo: 87

Dia: 12/12/2023 terça-feira

Condições Climáticas

Manhã	Bom	X	Nubl		Chuva
Tarde	Bom	X	Nubl		Chuva
Noite	Bom	P	Nubl	X	Chuva

Jornada 07:00 17:00

Nº D.O. 273

EFETIVO

Engenheiro	Estagiário	Aux. Esc.	Téc. Controle	Adm	Apont	Almox	Aux. Alm.	Encarr.	Motorista	Tec. Seg.	Mestre	Secret.	Aux. Tec.	Vigia	Total MO Ind.
2	2	1	1	1		1		1	6	1				6	22
Mecânico	Lubrificador	Soldador	Eletricista	Bombeiro	Pedreiro	Ajudante	Servente	Op. Maq.	Topógrafo	Aux. Top.	Laborat.	Sup. Tráfego	Op. Tráfego	Barqueiro	Total MO Dir.
2	1	1			1		16	5						3	29
														Total M.O.	51

EQUIPAMENTOS

Escavad. Hid. Long Reach	2	Caminhonete Pick-up Range	0	Retroescavadeira	0	Caminhão Munck	0	Escavad. Hid. 320D	3	Bomba Submercível	0
Embarcação de Alumínio	3	Caminhão Pipa	1	Caminhão Comboio	1	Rolo Compressor	0	Rolo Compactador	0	Banheiro Químico	5
Caminhão Basculante	1	Caminhão Satélite	0	Caminhão Oficina	1	Trator de Esteira	0	Gerador	1	Container	5
Carreta p/ Transp. Pesado 30	0	Kombi	2	Caminhão Traçado	0	Carreta p/ Transp. Pesado	0	Bate-Estaca	0	Automóvel	3
										Total Equipat^{os}	28

SERVIÇOS EXECUTADOS

LIMPEZA MANUAL E MECANIZADA DE LIXO FLUTUANTE NOS SEGUINTE RIOS:

ECO 2 - CANAL DO CUNHA, LOCALIZADO NO COMPLEXO DA MARÉ

ECO 3 - CANAL VILA DOS PINHEIROS, LOCALIZADO NO COMPLEXO DA MARÉ.

ECO 4 - CANAL BAIXA DO SAPATEIRO, LOCALIZADO NO COMPLEXO DA MARÉ

ECO 5 - CANAL NOVA HOLANDA, LOCALIZADO NO COMPLEXO DA MARÉ

ECO 6 - RIO RAMOS, LOCALIZADO NO COMPLEXO DA MARÉ.

ECO 8 - RIO IRAJÁ, LOCALIZADO NA PENHA.

ECO 9 - RIO MERITI, LOCALIZADO EM DUQUE DE CAXIAS

ECO 11 - RIO ESTRELA, LOCALIZADO EM DUQUE DE CAXIAS

ECO 13 - RIO IGUAÇU, LOCALIZADO EM DUQUE DE CAXIAS

ECO 16 - RIO BOMBA, LOCALIZADO EM NITERÓI.

ECO 15 - RIO BRANDOAS, LOCALIZADO EM NITERÓI.

ECO 17 - CANAL DA VILA MARUÍ, LOCALIZADO EM NITERÓI.

ECO 12 - RIO IMBOAÇU, LOCALIZADO EM SÃO GONÇALO.

DEVIDO A DRAGAGEM FEITA PELA PREFEITURA HOUVE NECESSIDADE DE MANUTENÇÃO DA ECOBARREIRA DO RIO IMBOAÇU

* HORÁRIO VIGIA: 00:00 ÀS 7:00 E 17:00 ÀS 23:59H, NAS ECOBARREIRAS: ECO 2 - CANAL DO CUNHA, ECO 8 - RIO IRAJÁ, ECO 9 - RIO MERITI, ECO 13 - RIO IGUAÇU, ECO 16 - RIO BOMBA E ECO 11 - RIO ESTRELA

OBSERVAÇÕES / OCORRÊNCIAS:

COMENTÁRIOS DA FISCALIZAÇÃO:

DocuSigned by:

Andre Rangel
CONTRATADA
6CB470999306478...

FISCALIZAÇÃO

FISCALIZAÇÃO



DIÁRIO DE OBRA



Empresa: DIMENSIONAL ENGENHARIA LTDA

Obra: SERVIÇOS DE RECUPERAÇÃO, OPERAÇÃO E MANUTENÇÃO DAS ECOBARREIRAS PARA REMOÇÃO DE LIXO FLUTUANTE E PLANTAS MACROFITAS EM DIVERSOS CURSOS D'ÁGUA CONTRIBUÍNTES DA BAÍA DE GUANABARA

Processo: SEI-020007/004599/2021

Endereço

Contrato: 051-2021

Início: 15/03/2023 Prazo (dias): 360 Decorridos: 274 Saldo: 86

Dia: 13/12/2023 quarta-feira

Condições Climáticas

	Bom	X	Nubl		Chuva
Manhã		X	Nubl		
Tarde	Bom	X	Nubl		Chuva
Noite	Bom	P	Nubl		Chuva

Jornada 07:00 17:00

Nº D.O. 274

EFETIVO

Engenheiro	Estagário	Aux. Esc.	Téc. Controle	Adm	Apont	Almox	Aux. Alm.	Encarr.	Motorista	Tec. Seg.	Mestre	Secret.	Aux. Tec.	Vigia	Total MO Ind.
2	2	1	1	1		1		1	6	1				6	22
Mecânico	Lubrificador	Soldador	Eletricista	Bombeiro	Pedreiro	Ajudante	Servente	Op. Maq.	Topógrafo	Aux. Top.	Laborat.	Sup. Tráfego	Op. Tráfego	Barqueiro	Total MO Dir.
2	1	1			1		16	5						3	29
														Total M.O.	51

EQUIPAMENTOS

Escavad. Hid. Long Reach	2	Caminhonete Pick-up Range	0	Retroscavadeira	0	Caminhão Munck	0	Escavad. Hid. 320D	3	Bomba Submercível	0	
Embarcação de Alumínio	3	Caminhão Pipa	1	Caminhão Comboio	1	Rolo Compressor	0	Rolo Compactador	0	Banheiro Químico	5	
Caminhão Basculante	1	Caminhão Satélite	0	Caminhão Oficina	1	Trator de Esteira	0	Gerador	1	Container	5	
Carreta p/ Transp. Pesado 30	0	Kombi	2	Caminhão Traçado	0	Carreta p/ Transp. Pesado	0	Bate-Estaca	0	Automóvel	3	
											Total Equipat^{os}	28

SERVIÇOS EXECUTADOS

LIMPEZA MANUAL E MECANIZADA DE LIXO FLUTUANTE NOS SEGUINTE RIOS:

ECO 2 - CANAL DO CUNHA, LOCALIZADO NO COMPLEXO DA MARÉ

ECO 3 - CANAL VILA DOS PINHEIROS, LOCALIZADO NO COMPLEXO DA MARÉ.

ECO 4 - CANAL BAIXA DO SAPATEIRO, LOCALIZADO NO COMPLEXO DA MARÉ

ECO 5 - CANAL NOVA HOLANDA, LOCALIZADO NO COMPLEXO DA MARÉ

ECO 6 - RIO RAMOS, LOCALIZADO NO COMPLEXO DA MARÉ.

ECO 8 - RIO IRAJÁ, LOCALIZADO NA PENHA.

ECO 9 - RIO MERITI, LOCALIZADO EM DUQUE DE CAXIAS

ECO 11 - RIO ESTRELA, LOCALIZADO EM DUQUE DE CAXIAS

ECO 12 - RIO IMBOAÇU, LOCALIZADO EM SÃO GONÇALO.

ECO 13 - RIO IGUAÇU, LOCALIZADO EM DUQUE DE CAXIAS

ECO 16 - RIO BOMBA, LOCALIZADO EM NITERÓI.

ECO 15 - RIO BRANDOAS, LOCALIZADO EM NITERÓI.

ECO 17 - CANAL DA VILA MARUI, LOCALIZADO EM NITERÓI.

ECO 1 - CANAL DO MANGUE, LOCALIZADO EM SANTO CRISTO

DEVIDO A OBRA REALIZADA PELA PREFEITURA NO ENTORNO, O CANAL CONTINUA SEM ACESSO PARA RETIRADA DE LIXO

* HORÁRIO VIGIA: 00:00 ÀS 7:00 E 17:00 ÀS 23:59H, NAS ECOBARREIRAS: ECO 2 - CANAL DO CUNHA, ECO 8 - RIO IRAJÁ, ECO 9 - RIO MERITI, ECO 13 - RIO IGUAÇU, ECO 16 - RIO BOMBA E ECO 11 - RIO ESTRELA

OBSERVAÇÕES / OCORRÊNCIAS:

COMENTÁRIOS DA FISCALIZAÇÃO:

DocuSigned by:

6CB470899306478...

CONTRATADA

FISCALIZAÇÃO

FISCALIZAÇÃO

CONTRATADA

FISCALIZAÇÃO

FISCALIZAÇÃO



DIÁRIO DE OBRA



Empresa: DIMENSIONAL ENGENHARIA LTDA

Obra: SERVIÇOS DE RECUPERAÇÃO, OPERAÇÃO E MANUTENÇÃO DAS ECOBARREIRAS PARA REMOÇÃO DE LIXO FLUTUANTE E PLANTAS MACROFITAS EM DIVERSOS CURSOS D'ÁGUA CONTRIBUÍNTES DA BAÍA DE GUANABARA

Processo: SEI-020007/004599/2021

Endereço

Contrato: 051-2021

Início: 15/03/2023 Prazo (dias): 360 Decorridos: 275 Saldo: 85

Dia: 14/12/2023 quinta-feira

Condições Climáticas

Manhã	Bom		Nubl	X	Chuva
Tarde	Bom	X	Nubl		Chuva
Noite	Bom	P	Nubl	X	Chuva

Jornada 07:00 17:00

Nº D.O. 275

EFETIVO

Engenheiro	Estagiário	Aux. Esc.	Téc. Controle	Adm	Apont	Almox	Aux. Alm.	Encarr.	Motorista	Tec. Seg.	Mestre	Secret.	Aux. Tec.	Vigia	Total MO Ind.
2	2	1	1	1		1		1	6	1				6	22
Mecânico	Lubrificador	Soldador	Eletricista	Bombeiro	Pedreiro	Ajudante	Servente	Op. Maq.	Topógrafo	Aux. Top.	Laborat.	Sup. Tráfego	Op. Tráfego	Barqueiro	Total MO Dir.
2	1	1			1		16	5						3	29
														Total M.O.	51

EQUIPAMENTOS

Escavad. Hid. Long Reach	2	Caminhonete Pick-up Range	0	Retroescavadeira	0	Caminhão Munck	0	Escavad. Hid. 320D	3	Bomba Submercível	0
Embarcação de Alumínio	3	Caminhão Pipa	1	Caminhão Comboio	1	Rolo Compressor	0	Rolo Compactador	0	Banheiro Químico	5
Caminhão Basculante	1	Caminhão Satélite	0	Caminhão Oficina	1	Trator de Esteira	0	Gerador	1	Container	5
Carreta p/ Transp. Pesado 30	0	Kombi	2	Caminhão Traçado	0	Carreta p/ Transp. Pesado	0	Bate-Estaca	0	Automóvel	3
										Total Equipat^{os}	28

SERVIÇOS EXECUTADOS

LIMPEZA MANUAL E MECANIZADA DE LIXO FLUTUANTE NOS SEGUINTE RIOS:

ECO 2 - CANAL DO CUNHA, LOCALIZADO NO COMPLEXO DA MARÉ

ECO 3 - CANAL VILA DOS PINHEIROS, LOCALIZADO NO COMPLEXO DA MARÉ.

ECO 4 - CANAL BAIXA DO SAPATEIRO, LOCALIZADO NO COMPLEXO DA MARÉ

ECO 5 - CANAL NOVA HOLANDA, LOCALIZADO NO COMPLEXO DA MARÉ

ECO 6 - RIO RAMOS, LOCALIZADO NO COMPLEXO DA MARÉ.

ECO 8 - RIO IRAJÁ, LOCALIZADO NA PENHA.

ECO 9 - RIO MERITI, LOCALIZADO EM DUQUE DE CAXIAS

ECO 11 - RIO ESTRELA, LOCALIZADO EM DUQUE DE CAXIAS

ECO 12 - RIO IMBOAÇU, LOCALIZADO EM SÃO GONÇALO.

ECO 13 - RIO IGUAÇU, LOCALIZADO EM DUQUE DE CAXIAS

ECO 16 - RIO BOMBA, LOCALIZADO EM NITERÓI.

ECO 15 - RIO BRANDOAS, LOCALIZADO EM NITERÓI.

ECO 17 - CANAL DA VILA MARUI, LOCALIZADO EM NITERÓI.

ECO 10 - RIO SARAPUÍ, LOCALIZADO EM DUQUE DE CAXIAS

PARA INSTALAÇÃO DA BARREIRA É NECESSÁRIO INFORMAÇÕES, AS QUAIS JÁ FORAM SOLICITADAS PARA O ÓRGÃO, EMPRESA SEGUE AGUARDANDO

* HORÁRIO VIGIA: 00:00 ÀS 7:00 E 17:00 ÀS 23:59H, NAS ECOBARREIRAS: ECO 2 - CANAL DO CUNHA, ECO 8 - RIO IRAJÁ, ECO 9 - RIO MERITI, ECO 13 - RIO IGUAÇU, ECO 16 - RIO BOMBA E ECO 11 - RIO ESTRELA

OBSERVAÇÕES / OCORRÊNCIAS:

COMENTÁRIOS DA FISCALIZAÇÃO:

DocuSigned by:

Andre Rangel

ACB470899306478...

CONTRATADA

FISCALIZAÇÃO

FISCALIZAÇÃO

DIÁRIO DE OBRA



Empresa: DIMENSIONAL ENGENHARIA LTDA

Obra: SERVIÇOS DE RECUPERAÇÃO, OPERAÇÃO E MANUTENÇÃO DAS ECOBARREIRAS PARA REMOÇÃO DE LIXO FLUTUANTE E PLANTAS MACROFITAS EM DIVERSOS CURSOS D'ÁGUA CONTRIBUÍNTES DA BAÍA DE GUANABARA

Processo: SEI-020007/004599/2021

Endereço

Contrato: 051-2021

Início: 15/03/2023 Prazo (dias): 360 Decorridos: 276 Saldo: 84

Dia: 15/12/2023 sexta-feira

Condições Climáticas

Manhã	Bom	X	Nubl		Chuva
Tarde	Bom	X	Nubl		Chuva
Noite	Bom	P	Nubl	X	Chuva

Jornada 07:00 16:00

Nº D.O. 276

EFETIVO

Engenheiro	Estagiário	Aux. Esc.	Téc. Controle	Adm	Apont	Almox	Aux. Alm.	Encarr.	Motorista	Tec. Seg.	Mestre	Secret.	Aux. Tec.	Vigia	Total MO Ind.
2	2	1	1	1		1		1	6	1				6	22
Mecânico	Lubrificador	Soldador	Eletricista	Bombeiro	Pedreiro	Ajudante	Servente	Op. Maq.	Topógrafo	Aux. Top.	Laborat.	Sup. Tráfego	Op. Tráfego	Barqueiro	Total MO Dir.
2	1	1			1		16	5						3	29
														Total M.O.	51

EQUIPAMENTOS

Escavad. Hid. Long Reach	2	Caminhonete Pick-up Range	0	Retroescavadeira	0	Caminhão Munck	0	Escavad. Hid. 320D	3	Bomba Submercível	0	
Embarcação de Alumínio	3	Caminhão Pipa	1	Caminhão Comboio	1	Rolo Compressor	0	Rolo Compactador	0	Banheiro Químico	5	
Caminhão Basculante	1	Caminhão Satélite	0	Caminhão Oficina	1	Trator de Esteira	0	Gerador	1	Container	5	
Carreta p/ Transp. Pesado 30	0	Kombi	2	Caminhão Traçado	0	Carreta p/ Transp. Pesado	0	Bate-Estaca	0	Automóvel	3	
											Total Equipat^{os}	28

SERVIÇOS EXECUTADOS

LIMPEZA MANUAL E MECANIZADA DE LIXO FLUTUANTE NOS SEGUINTE RIOS:

ECO 2 - CANAL DO CUNHA, LOCALIZADO NO COMPLEXO DA MARÉ

ECO 3 - CANAL VILA DOS PINHEIROS, LOCALIZADO NO COMPLEXO DA MARÉ.

ECO 4 - CANAL BAIXA DO SAPATEIRO, LOCALIZADO NO COMPLEXO DA MARÉ

ECO 5 - CANAL NOVA HOLANDA, LOCALIZADO NO COMPLEXO DA MARÉ

ECO 6 - RIO RAMOS, LOCALIZADO NO COMPLEXO DA MARÉ.

ECO 8 - RIO IRAJÁ, LOCALIZADO NA PENHA.

ECO 9 - RIO MERITI, LOCALIZADO EM DUQUE DE CAXIAS

ECO 11 - RIO ESTRELA, LOCALIZADO EM DUQUE DE CAXIAS

ECO 12 - RIO IMBOAÇU, LOCALIZADO EM SÃO GONÇALO.

ECO 13 - RIO IGUAÇU, LOCALIZADO EM DUQUE DE CAXIAS

ECO 16 - RIO BOMBA, LOCALIZADO EM NITERÓI.

ECO 15 - RIO BRANDOAS, LOCALIZADO EM NITERÓI.

ECO 17 - CANAL DA VILA MARUI, LOCALIZADO EM NITERÓI.

ECO 1 - CANAL DO MANGUE, LOCALIZADO EM SANTO CRISTO

DEVIDO A OBRA REALIZADA PELA PREFEITURA FOI AGENDADA UMA REUNIÃO NO DIA 18/12/2023 COM A FISCALIZAÇÃO DO INEA, DIMENSIONAL ENGENHARIA E RESPONSÁVEIS PELA OBRA DA PREFEITURA

* HORÁRIO VIGIA: 00:00 ÀS 7:00 E 16:00 ÀS 23:59H, NAS ECOBARREIRAS: ECO 2 - CANAL DO CUNHA, ECO 8 - RIO IRAJÁ, ECO 9 - RIO MERITI, ECO 13 - RIO IGUAÇU, ECO 16 - RIO BOMBA E ECO 11 - RIO ESTRELA

OBSERVAÇÕES / OCORRÊNCIAS:

COMENTÁRIOS DA FISCALIZAÇÃO:

DocuSigned by:

8CB470899306478...

CONTRATADA

FISCALIZAÇÃO

FISCALIZAÇÃO



DIÁRIO DE OBRA



Empresa: DIMENSIONAL ENGENHARIA LTDA

Obra: SERVIÇOS DE RECUPERAÇÃO, OPERAÇÃO E MANUTENÇÃO DAS ECOBARREIRAS PARA REMOÇÃO DE LIXO FLUTUANTE E PLANTAS MACROFITAS EM DIVERSOS CURSOS D'ÁGUA CONTRIBUÍNTES DA BAÍA DE GUANABARA

Processo: SEI-020007/004599/2021

Endereço

Contrato: 051-2021

Início: 15/03/2023 Prazo (dias) 360 Decorridos: 277 Saldo: 83

Dia: 16/12/2023 sábado

Condições Climáticas

Manhã	Bom	Nubl	Chuva
Tarde	Bom	Nubl	Chuva
Noite	Bom	P	Nubl

Jornada 07:00 17:00

Nº D.O. 277

EFETIVO

Engenheiro	Estagiário	Aux. Esc.	Téc. Controle	Adm	Apont	Almox	Aux. Alm.	Encarr.	Motorista	Tec. Seg.	Mestre	Secret.	Aux. Tec.	Vigia	Total MO Ind.
									0					6	6
Mecânico	Lubrificador	Soldador	Eletricista	Bombeiro	Pedreiro	Ajudante	Servente	Op. Maq.	Topógrafo	Aux. Top.	Laborat.	Sup. Tráfego	Op. Tráfego	Barqueiro	Total MO Dir.
								0						0	0
														Total M.O.	6

EQUIPAMENTOS

Escavad. Hid. Long Reach	0	Caminhonete Pick-up Range	0	Retroescavadeira	0	Caminhão Munck	0	Escavad. Hid. 320D	0	Bomba Submercível	0
Embarcação de Alumínio	0	Caminhão Pipa	0	Caminhão Comboio	0	Rolo Compressor	0	Rolo Compactador	0	Banheiro Químico	5
Caminhão Basculante	0	Caminhão Satélite	0	Caminhão Oficina	0	Trator de Esteira	0	Gerador	1	Container	5
Carreta p/ Transp. Pesado 30	0	Kombi	0	Caminhão Traçado	0	Carreta p/ Transp. Pesado	0	Bate-Estaca	0	Automóvel	3
										Total Equipat^{os}	14

SERVIÇOS EXECUTADOS

SABADO - NÃO HOUVE EXPEDIENTE

VIGILÂNCIA 24 HORAS NAS SEGUINTESS ECOBARREIRAS: ECO 2 - CANAL DO CUNHA, ECO 8 - RIO IRAJÁ, ECO 9 - RIO MERITI, ECO 13 - RIO IGUAÇU, ECO 16 - RIO BOMBA E ECO 11 - RIO ESTRELA

OBSERVAÇÕES / OCORRÊNCIAS:

COMENTÁRIOS DA FISCALIZAÇÃO:

DocuSigned by:

ACB470899306478...

CONTRATADA

FISCALIZAÇÃO

FISCALIZAÇÃO



DIÁRIO DE OBRA



Empresa: DIMENSIONAL ENGENHARIA LTDA

Obra: SERVIÇOS DE RECUPERAÇÃO, OPERAÇÃO E MANUTENÇÃO DAS ECOBARREIRAS PARA REMOÇÃO DE LIXO FLUTUANTE E PLANTAS MACROFITAS EM DIVERSOS CURSOS D'ÁGUA CONTRIBUÍNTES DA BAÍA DE GUANABARA

Processo: SEI-020007/004599/2021

Endereço

Contrato: 051-2021

Início: 15/03/2023 Prazo (dias) 360 Decorridos: 278 Saldo: 82

Dia: 17/12/2023 domingo

Condições Climáticas

Manhã	Bom	Nubl	Chuva
Tarde	Bom	Nubl	Chuva
Noite	Bom	P	Nubl

Jornada 07:00 17:00

Nº D.O. 278

EFETIVO

Engenheiro	Estagiário	Aux. Esc.	Téc. Controle	Adm	Apont	Almox	Aux. Alm.	Encarr.	Motorista	Tec. Seg.	Mestre	Secret.	Aux. Tec.	Vigia	Total MO Ind.
									0					6	6
Mecânico	Lubrificador	Soldador	Eletricista	Bombeiro	Pedreiro	Ajudante	Servente	Op. Maq.	Topógrafo	Aux. Top.	Laborat.	Sup. Tráfego	Op. Tráfego	Barqueiro	Total MO Dir.
								0						0	0
														Total M.O.	6

EQUIPAMENTOS

Escavad. Hid. Long Reach	0	Caminhonete Pick-up Range	0	Retroescavadeira	0	Caminhão Munck	0	Escavad. Hid. 320D	0	Bomba Submercível	0
Embarcação de Alumínio	0	Caminhão Pipa	0	Caminhão Comboio	0	Rolo Compressor	0	Rolo Compactador	0	Banheiro Químico	5
Caminhão Basculante	0	Caminhão Satélite	0	Caminhão Oficina	0	Trator de Esteira	0	Gerador	1	Container	5
Carreta p/ Transp. Pesado 30	0	Kombi	0	Caminhão Traçado	0	Carreta p/ Transp. Pesado	0	Bate-Estaca	0	Automóvel	3
										Total Equipat^{os}	14

SERVIÇOS EXECUTADOS

DOMINGO - NÃO HOUVE EXPEDIENTE

VIGILÂNCIA 24 HORAS NAS SEGUINTE ECOBARREIRAS: ECO 2 - CANAL DO CUNHA, ECO 8 - RIO IRAJÁ, ECO 9 - RIO MERITI, ECO 13 - RIO IGUAÇU, ECO 16 - RIO BOMBA E ECO 11 - RIO ESTRELA

OBSERVAÇÕES / OCORRÊNCIAS:

COMENTÁRIOS DA FISCALIZAÇÃO:

DocuSigned by:

ACB470899306478...

CONTRATADA

FISCALIZAÇÃO

FISCALIZAÇÃO



DIÁRIO DE OBRA



Empresa: DIMENSIONAL ENGENHARIA LTDA

Obra: SERVIÇOS DE RECUPERAÇÃO, OPERAÇÃO E MANUTENÇÃO DAS ECOBARREIRAS PARA REMOÇÃO DE LIXO FLUTUANTE E PLANTAS MACROFITAS EM DIVERSOS CURSOS D'ÁGUA CONTRIBUÍNTES DA BAÍA DE GUANABARA

Processo: SEI-020007/004599/2021

Endereço

Contrato: 051-2021

Início: 15/03/2023 Prazo (dias): 360 Decorridos: 279 Saldo: 81

Dia: 18/12/2023 segunda-feira

Condições Climáticas

Manhã	Bom	X	Nubl	Chuva
Tarde	Bom	X	Nubl	Chuva
Noite	Bom	P	Nubl	Chuva

Jornada 07:00 17:00

Nº D.O. 279

EFETIVO

Engenheiro	Estagário	Aux. Esc.	Téc. Controle	Adm	Apont	Almox	Aux. Alm.	Encarr.	Motorista	Tec. Seg.	Mestre	Secret.	Aux. Tec.	Vigia	Total MO Ind.
2	2	1	1	1		1		1	6	1				6	22
Mecânico	Lubrificador	Soldador	Eletricista	Bombeiro	Pedreiro	Ajudante	Servente	Op. Maq.	Topógrafo	Aux. Top.	Laborat.	Sup. Tráfego	Op. Tráfego	Barqueiro	Total MO Dir.
2	1	1			1		16	5						3	29
														Total M.O.	51

EQUIPAMENTOS

Escavad. Hid. Long Reach	2	Caminhonete Pick-up Range	0	Retroescavadeira	0	Caminhão Munck	0	Escavad. Hid. 320D	3	Bomba Submercível	0	
Embarcação de Alumínio	3	Caminhão Pipa	1	Caminhão Comboio	1	Rolo Compressor	0	Rolo Compactador	0	Banheiro Químico	5	
Caminhão Basculante	1	Caminhão Satélite	0	Caminhão Oficina	1	Trator de Esteira	0	Gerador	1	Container	5	
Carreta p/ Transp. Pesado 30	0	Kombi	2	Caminhão Traçado	0	Carreta p/ Transp. Pesado	0	Bate-Estaca	0	Automóvel	3	
											Total Equipat^{os}	28

SERVIÇOS EXECUTADOS

LIMPEZA MANUAL E MECANIZADA DE LIXO FLUTUANTE NOS SEGUINTE RIOS:

ECO 2 - CANAL DO CUNHA, LOCALIZADO NO COMPLEXO DA MARÉ

ECO 3 - CANAL VILA DOS PINHEIROS, LOCALIZADO NO COMPLEXO DA MARÉ.

ECO 4 - CANAL BAIXA DO SAPATEIRO, LOCALIZADO NO COMPLEXO DA MARÉ

ECO 5 - CANAL NOVA HOLANDA, LOCALIZADO NO COMPLEXO DA MARÉ

ECO 6 - RIO RAMOS, LOCALIZADO NO COMPLEXO DA MARÉ.

ECO 8 - RIO IRAJÁ, LOCALIZADO NA PENHA.

ECO 9 - RIO MERITI, LOCALIZADO EM DUQUE DE CAXIAS

ECO 11 - RIO ESTRELA, LOCALIZADO EM DUQUE DE CAXIAS

ECO 12 - RIO IMBOAÇU, LOCALIZADO EM SÃO GONÇALO.

ECO 13 - RIO IGUAÇU, LOCALIZADO EM DUQUE DE CAXIAS

ECO 16 - RIO BOMBA, LOCALIZADO EM NITERÓI.

ECO 15 - RIO BRANDOAS, LOCALIZADO EM NITERÓI.

ECO 17 - CANAL DA VILA MARUI, LOCALIZADO EM NITERÓI.

ECO 1 - CANAL DO MANGUE, LOCALIZADO EM SANTO CRISTO

NA REUNIÃO COM A FISCALIZAÇÃO DO INEA, RESPONSÁVEIS PELA OBRA DA PREFEITURA E DIMENSIONAL ENGENHARIA, FOI INFORMADO QUE DEVIDO A OBRA NÃO PODERÁ ACESSAR A MARGEM COM VEÍCULOS, ASSIM IMPOSSIBILITANDO A RETIRADA DO LIXO

A FISCALIZAÇÃO DO INEA SE COMPROMETEU A INFORMAR A LOCALIZAÇÃO PARA INSTALAÇÃO DA NOVA ECOBARREIRA

* HORÁRIO VIGIA: 00:00 ÀS 7:00 E 17:00 ÀS 23:59H, NAS ECOBARREIRAS: ECO 2 - CANAL DO CUNHA, ECO 8 - RIO IRAJÁ, ECO 9 - RIO MERITI, ECO 13 - RIO IGUAÇU, ECO 16 - RIO BOMBA E ECO 11 - RIO ESTRELA

OBSERVAÇÕES / OCORRÊNCIAS:

COMENTÁRIOS DA FISCALIZAÇÃO:

DocuSigned by:

60B470899306478...

CONTRATADA

FISCALIZAÇÃO

FISCALIZAÇÃO



DIÁRIO DE OBRA



Empresa: DIMENSIONAL ENGENHARIA LTDA

Obra: SERVIÇOS DE RECUPERAÇÃO, OPERAÇÃO E MANUTENÇÃO DAS ECOBARREIRAS PARA REMOÇÃO DE LIXO FLUTUANTE E PLANTAS MACROFITAS EM DIVERSOS CURSOS D'ÁGUA CONTRIBUÍNTES DA BAÍA DE GUANABARA

Processo: SEI-020007/004599/2021

Endereço

Contrato: 051-2021

Início: 15/03/2023 Prazo (dias): 360 Decorridos: 280 Saldo: 80

Dia: 19/12/2023 terça-feira

Condições Climáticas

Manhã	Bom	X	Nubl	Chuva
Tarde	Bom	X	Nubl	Chuva
Noite	Bom	P	Nubl	Chuva

Jornada 07:00 17:00

Nº D.O. 280

EFETIVO

Engenheiro	Estagiário	Aux. Esc.	Téc. Controle	Adm	Apont	Almox	Aux. Alm.	Encarr.	Motorista	Tec. Seg.	Mestre	Secret.	Aux. Tec.	Vigia	Total MO Ind.
2	2	1	1	1		1		1	6	1				6	22
Mecânico	Lubrificador	Soldador	Eletricista	Bombeiro	Pedreiro	Ajudante	Servente	Op. Maq.	Topógrafo	Aux. Top.	Laborat.	Sup. Tráfego	Op. Tráfego	Barqueiro	Total MO Dir.
2	1	1			1		16	5						3	29
														Total M.O.	51

EQUIPAMENTOS

Escavad. Hid. Long Reach	2	Caminhonete Pick-up Range	0	Retroescavadeira	0	Caminhão Munck	0	Escavad. Hid. 320D	3	Bomba Submercível	0
Embarcação de Alumínio	3	Caminhão Pipa	1	Caminhão Comboio	1	Rolo Compressor	0	Rolo Compactador	0	Banheiro Químico	5
Caminhão Basculante	1	Caminhão Satélite	0	Caminhão Oficina	1	Trator de Esteira	0	Gerador	1	Container	5
Carreta p/ Transp. Pesado 30	0	Kombi	2	Caminhão Traçado	0	Carreta p/ Transp. Pesado	0	Bate-Estaca	0	Automóvel	3
										Total Equipat^{os}	28

SERVIÇOS EXECUTADOS

LIMPEZA MANUAL E MECANIZADA DE LIXO FLUTUANTE NOS SEGUINTE RIOS:

ECO 2 - CANAL DO CUNHA, LOCALIZADO NO COMPLEXO DA MARÉ

ECO 3 - CANAL VILA DOS PINHEIROS, LOCALIZADO NO COMPLEXO DA MARÉ.

ECO 4 - CANAL BAIXA DO SAPATEIRO, LOCALIZADO NO COMPLEXO DA MARÉ

ECO 5 - CANAL NOVA HOLANDA, LOCALIZADO NO COMPLEXO DA MARÉ

ECO 8 - RIO IRAJÁ, LOCALIZADO NA PENHA.

ECO 9 - RIO MERITI, LOCALIZADO EM DUQUE DE CAXIAS

ECO 11 - RIO ESTRELA, LOCALIZADO EM DUQUE DE CAXIAS

ECO 12 - RIO IMBOAÇU, LOCALIZADO EM SÃO GONÇALO.

ECO 13 - RIO IGUAÇU, LOCALIZADO EM DUQUE DE CAXIAS

ECO 16 - RIO BOMBA, LOCALIZADO EM NITERÓI.

ECO 15 - RIO BRANDOAS, LOCALIZADO EM NITERÓI.

ECO 17 - CANAL DA VILA MARUÍ, LOCALIZADO EM NITERÓI.

ECO 6 - RIO RAMOS, LOCALIZADO NO COMPLEXO DA MARÉ.

FOI COMUNICADO ÀS CONCESSIONÁRIAS SOBRE O POSTE DE LUZ CAÍDO NA BASE OPERACIONAL, PORÉM AINDA NÃO FOI RETIRADO

* HORÁRIO VIGIA: 00:00 ÀS 7:00 E 17:00 ÀS 23:59H, NAS ECOBARREIRAS: ECO 2 - CANAL DO CUNHA, ECO 8 - RIO IRAJÁ, ECO 9 - RIO MERITI, ECO 13 - RIO IGUAÇU, ECO 16 - RIO BOMBA E ECO 11 - RIO ESTRELA

OBSERVAÇÕES / OCORRÊNCIAS:

COMENTÁRIOS DA FISCALIZAÇÃO:

DocuSigned by:

Andre Rangel
CONTRATADA
6CB470999306478...

FISCALIZAÇÃO

FISCALIZAÇÃO



DIÁRIO DE OBRA



Empresa: DIMENSIONAL ENGENHARIA LTDA

Obra: SERVIÇOS DE RECUPERAÇÃO, OPERAÇÃO E MANUTENÇÃO DAS ECOBARREIRAS PARA REMOÇÃO DE LIXO FLUTUANTE E PLANTAS MACROFITAS EM DIVERSOS CURSOS D'ÁGUA CONTRIBUÍNTES DA BAÍA DE GUANABARA

Processo: SEI-020007/004599/2021

Endereço

Contrato: 051-2021

Início: 15/03/2023 Prazo (dias): 360 Decorridos: 281 Saldo: 79

Dia: 20/12/2023 quarta-feira

Condições Climáticas

Manhã	Bom	X	Nubl		Chuva
Tarde	Bom		Nubl	X	Chuva
Noite	Bom	P	Nubl		Chuva X

Jornada 07:00 17:00

Nº D.O. 281

EFETIVO

Engenheiro	Estagiário	Aux. Esc.	Téc. Controle	Adm	Apont	Almox	Aux. Alm.	Encarr.	Motorista	Tec. Seg.	Mestre	Secret.	Aux. Tec.	Vigia	Total MO Ind.
2	2	1	1	1		1		1	6	1				6	22
Mecânico	Lubrificador	Soldador	Eletricista	Bombeiro	Pedreiro	Ajudante	Servente	Op. Maq.	Topógrafo	Aux. Top.	Laborat.	Sup. Tráfego	Op. Tráfego	Barqueiro	Total MO Dir.
2	1	1			1		16	5						3	29
														Total M.O.	51

EQUIPAMENTOS

Escavad. Hid. Long Reach	2	Caminhonete Pick-up Range	0	Retroescavadeira	0	Caminhão Munck	0	Escavad. Hid. 320D	3	Bomba Submercível	0
Embarcação de Alumínio	3	Caminhão Pipa	1	Caminhão Comboio	1	Rolo Compressor	0	Rolo Compactador	0	Banheiro Químico	5
Caminhão Basculante	1	Caminhão Satélite	0	Caminhão Oficina	1	Trator de Esteira	0	Gerador	1	Container	5
Carreta p/ Transp. Pesado 30	0	Kombi	2	Caminhão Traçado	0	Carreta p/ Transp. Pesado	0	Bate-Estaca	0	Automóvel	3
										Total Equipat^{os}	28

SERVIÇOS EXECUTADOS

LIMPEZA MANUAL E MECANIZADA DE LIXO FLUTUANTE NOS SEGUINTE RIOS:

ECO 2 - CANAL DO CUNHA, LOCALIZADO NO COMPLEXO DA MARÉ

ECO 3 - CANAL VILA DOS PINHEIROS, LOCALIZADO NO COMPLEXO DA MARÉ.

ECO 4 - CANAL BAIXA DO SAPATEIRO, LOCALIZADO NO COMPLEXO DA MARÉ

ECO 5 - CANAL NOVA HOLANDA, LOCALIZADO NO COMPLEXO DA MARÉ

ECO 6 - RIO RAMOS, LOCALIZADO NO COMPLEXO DA MARÉ.

ECO 8 - RIO IRAJÁ, LOCALIZADO NA PENHA.

ECO 9 - RIO MERITI, LOCALIZADO EM DUQUE DE CAXIAS

ECO 11 - RIO ESTRELA, LOCALIZADO EM DUQUE DE CAXIAS

ECO 12 - RIO IMBOAÇU, LOCALIZADO EM SÃO GONÇALO.

ECO 13 - RIO IGUAÇU, LOCALIZADO EM DUQUE DE CAXIAS

ECO 16 - RIO BOMBA, LOCALIZADO EM NITERÓI.

ECO 15 - RIO BRANDOAS, LOCALIZADO EM NITERÓI.

ECO 17 - CANAL DA VILA MARUI, LOCALIZADO EM NITERÓI.

* HORÁRIO VIGIA: 00:00 ÀS 7:00 E 17:00 ÀS 23:59H, NAS ECOBARREIRAS: ECO 2 - CANAL DO CUNHA, ECO 8 - RIO IRAJÁ, ECO 9 - RIO MERITI, ECO 13 - RIO IGUAÇU, ECO 16 - RIO BOMBA E ECO 11 - RIO ESTRELA

OBSERVAÇÕES / OCORRÊNCIAS:

COMENTÁRIOS DA FISCALIZAÇÃO:

DocuSigned by:

ACB470899306478...

CONTRATADA

FISCALIZAÇÃO

FISCALIZAÇÃO

DIÁRIO DE OBRA



Empresa: DIMENSIONAL ENGENHARIA LTDA

Obra: SERVIÇOS DE RECUPERAÇÃO, OPERAÇÃO E MANUTENÇÃO DAS ECOBARREIRAS PARA REMOÇÃO DE LIXO FLUTUANTE E PLANTAS MACROFITAS EM DIVERSOS CURSOS D'ÁGUA CONTRIBUÍNTES DA BAÍA DE GUANABARA

Processo: SEI-020007/004599/2021

Endereço

Contrato: 051-2021

Início: 15/03/2023 Prazo (dias): 360 Decorridos: 282 Saldo: 78

Dia: 21/12/2023 quinta-feira

Condições Climáticas

Manhã	Bom	X	Nubl	Chuva
Tarde	Bom	X	Nubl	Chuva
Noite	Bom	P	Nubl	Chuva

Jornada 07:00 17:00

Nº D.O. 282

EFETIVO

Engenheiro	Estagário	Aux. Esc.	Téc. Controle	Adm	Apont	Almox	Aux. Alm.	Encarr.	Motorista	Tec. Seg.	Mestre	Secret.	Aux. Tec.	Vigia	Total MO Ind.
2	2	1	1	1		1		1	6	1				6	22
Mecânico	Lubrificador	Soldador	Eletricista	Bombeiro	Pedreiro	Ajudante	Servente	Op. Maq.	Topógrafo	Aux. Top.	Laborat.	Sup. Tráfego	Op. Tráfego	Barqueiro	Total MO Dir.
2	1	1			1		16	5						3	29
														Total M.O.	51

EQUIPAMENTOS

Escavad. Hid. Long Reach	2	Caminhonete Pick-up Range	0	Retroescavadeira	0	Caminhão Munck	0	Escavad. Hid. 320D	3	Bomba Submercível	0
Embarcação de Alumínio	3	Caminhão Pipa	1	Caminhão Comboio	1	Rolo Compressor	0	Rolo Compactador	0	Banheiro Químico	5
Caminhão Basculante	1	Caminhão Satélite	0	Caminhão Oficina	1	Trator de Esteira	0	Gerador	1	Container	5
Carreta p/ Transp. Pesado 30	0	Kombi	2	Caminhão Traçado	0	Carreta p/ Transp. Pesado	0	Bate-Estaca	0	Automóvel	3
										Total Equipat^{os}	28

SERVIÇOS EXECUTADOS

LIMPEZA MANUAL E MECANIZADA DE LIXO FLUTUANTE NOS SEGUINTE RIOS:

ECO 2 - CANAL DO CUNHA, LOCALIZADO NO COMPLEXO DA MARÉ

ECO 3 - CANAL VILA DOS PINHEIROS, LOCALIZADO NO COMPLEXO DA MARÉ.

ECO 4 - CANAL BAIXA DO SAPATEIRO, LOCALIZADO NO COMPLEXO DA MARÉ

ECO 5 - CANAL NOVA HOLANDA, LOCALIZADO NO COMPLEXO DA MARÉ

ECO 6 - RIO RAMOS, LOCALIZADO NO COMPLEXO DA MARÉ.

ECO 8 - RIO IRAJÁ, LOCALIZADO NA PENHA.

ECO 9 - RIO MERITI, LOCALIZADO EM DUQUE DE CAXIAS

ECO 11 - RIO ESTRELA, LOCALIZADO EM DUQUE DE CAXIAS

ECO 12 - RIO IMBOAÇU, LOCALIZADO EM SÃO GONÇALO.

ECO 13 - RIO IGUAÇU, LOCALIZADO EM DUQUE DE CAXIAS

ECO 16 - RIO BOMBA, LOCALIZADO EM NITERÓI.

ECO 15 - RIO BRANDOAS, LOCALIZADO EM NITERÓI.

ECO 17 - CANAL DA VILA MARUI, LOCALIZADO EM NITERÓI.

ECO 1 - CANAL DO MANGUE, LOCALIZADO EM SANTO CRISTO

ESTÁ SENDO REALIZADA A LIMPEZA DO CANAL POR MEIO DE EMBARCAÇÃO, DEVIDO A IMPOSSIBILIDADE DE CHEGAR PRÓXIMO A ECOBARREIRA PELA MARGEM DIMENSIONAL SEGUE AGUARDANDO A INDICAÇÃO DA ÁREA PARA INSTALAÇÃO DA NOVA ECOBARREIRA, QUE SERÁ INFORMADA PELA FISCALIZAÇÃO DO INEA

* HORÁRIO VIGIA: 00:00 ÀS 7:00 E 17:00 ÀS 23:59H, NAS ECOBARREIRAS: ECO 2 - CANAL DO CUNHA, ECO 8 - RIO IRAJÁ, ECO 9 - RIO MERITI, ECO 13 - RIO IGUAÇU, ECO 16 - RIO BOMBA E ECO 11 - RIO ESTRELA

OBSERVAÇÕES / OCORRÊNCIAS:

COMENTÁRIOS DA FISCALIZAÇÃO:

DocuSigned by:

6CB470999306478...

CONTRATADA

FISCALIZAÇÃO

FISCALIZAÇÃO





MINISTÉRIO DA FAZENDA
Secretaria da Receita Federal do Brasil
Procuradoria-Geral da Fazenda Nacional

**CERTIDÃO POSITIVA COM EFEITOS DE NEGATIVA DE DÉBITOS RELATIVOS AOS TRIBUTOS
FEDERAIS E À DÍVIDA ATIVA DA UNIÃO**

Nome: DIMENSIONAL ENGENHARIA LTDA
CNPJ: 00.299.904/0001-60

Ressalvado o direito de a Fazenda Nacional cobrar e inscrever quaisquer dívidas de responsabilidade do sujeito passivo acima identificado que vierem a ser apuradas, é certificado que:

1. constam débitos administrados pela Secretaria da Receita Federal do Brasil (RFB) com exigibilidade suspensa nos termos do art. 151 da Lei nº 5.172, de 25 de outubro de 1966 - Código Tributário Nacional (CTN), ou objeto de decisão judicial que determina sua desconsideração para fins de certificação da regularidade fiscal, ou ainda não vencidos; e
2. não constam inscrições em Dívida Ativa da União (DAU) na Procuradoria-Geral da Fazenda Nacional (PGFN).

Conforme disposto nos arts. 205 e 206 do CTN, este documento tem os mesmos efeitos da certidão negativa.

Esta certidão é válida para o estabelecimento matriz e suas filiais e, no caso de ente federativo, para todos os órgãos e fundos públicos da administração direta a ele vinculados. Refere-se à situação do sujeito passivo no âmbito da RFB e da PGFN e abrange inclusive as contribuições sociais previstas nas alíneas 'a' a 'd' do parágrafo único do art. 11 da Lei nº 8.212, de 24 de julho de 1991.

A aceitação desta certidão está condicionada à verificação de sua autenticidade na Internet, nos endereços <<http://rfb.gov.br>> ou <<http://www.pgfn.gov.br>>.

Certidão emitida gratuitamente com base na Portaria Conjunta RFB/PGFN nº 1.751, de 2/10/2014. Emitida às 17:28:30 do dia 18/09/2023 <hora e data de Brasília>.

Válida até 16/03/2024.

Código de controle da certidão: **0AEF.1C7A.6B3E.DFD9**

Qualquer rasura ou emenda invalidará este documento.

[Voltar](#)[Imprimir](#)

Certificado de Regularidade do FGTS - CRF

Inscrição: 00.299.904/0001-60
Razão Social: DIMENSIONAL ENGENHARIA LTDA
Endereço: RUA SETE DE SETEMBRO 98 605 / CENTRO / RIO DE JANEIRO / RJ / 20050-002

A Caixa Econômica Federal, no uso da atribuição que lhe confere o Art. 7, da Lei 8.036, de 11 de maio de 1990, certifica que, nesta data, a empresa acima identificada encontra-se em situação regular perante o Fundo de Garantia do Tempo de Serviço - FGTS.

O presente Certificado não servirá de prova contra cobrança de quaisquer débitos referentes a contribuições e/ou encargos devidos, decorrentes das obrigações com o FGTS.

Validade: 04/12/2023 a 02/01/2024

Certificação Número: 2023120407262216928479

Informação obtida em 11/12/2023 11:38:55

A utilização deste Certificado para os fins previstos em Lei esta condicionada a verificação de autenticidade no site da Caixa:
www.caixa.gov.br



GOVERNO DO ESTADO DO RIO DE JANEIRO
SECRETARIA DE ESTADO DE FAZENDA DO RIO DE JANEIRO

CERTIDÃO DE REGULARIDADE FISCAL N° 2023.1.3664676-0
CERTIDÃO NEGATIVA DE DÉBITOS - CND

IDENTIFICAÇÃO DO REQUERENTE	
CPF / CNPJ : 00.299.904/0001-60	CAD-ICMS : Desativado
NOME / RAZÃO SOCIAL : DIMENSIONAL ENGENHARIA LTDA	
<p>CERTIFICA-SE para fins de direito e de acordo com as informações registradas nos Sistemas Corporativos da Secretaria de Estado de Fazenda que, até a presente data, NÃO CONSTAM DÉBITOS perante a Fazenda Estadual para o requerente acima identificado, ressalvado o direito de a Receita Estadual cobrar e inscrever as dívidas de sua responsabilidade, que vierem a ser apuradas.</p> <p>EMITIDA EM: 04/10/2023 09:00</p> <p>VÁLIDA ATÉ : 02/01/2024</p> <p>Certidão emitida com base na Resolução SEFAZ n° 109 de 04/08/2017</p>	
OBSERVAÇÕES	
<ol style="list-style-type: none">1. Esta certidão deve estar acompanhada da Certidão da Dívida Ativa, emitida pelo órgão próprio da Procuradoria Geral do Estado, nos termos da Resolução Conjunta SEFAZ/PGE n° 33/2004.2. A aceitação desta certidão está condicionada a verificação de sua autenticidade na internet, no endereço: www.fazenda.rj.gov.br.3. Esta certidão não se destina a atestar débitos do imposto sobre transmissão "causa mortis" e doação, de quaisquer bens ou direitos (ITD).4. Qualquer rasura ou emenda invalida este documento.	



PROCURADORIA GERAL DO ESTADO

CERTIDÃO NEGATIVA DE DÉBITOS EM DÍVIDA ATIVA

Certifico que, em consulta ao Sistema da Dívida Ativa no dia 02/10/2023 , em referência ao pedido **328300/2023** , **NÃO CONSTA DÉBITO INSCRITO** em Dívida Ativa para o CPF ou CNPJ informado abaixo:

RAZÃO SOCIAL:

DIMENSIONAL ENGENHARIA LTDA

CNPJ:

00.299.904/0001-60

INSCRIÇÃO ESTADUAL:

ISENTO

A certidão negativa de Dívida Ativa e a certidão negativa de ICMS ou a certidão para não contribuinte do ICMS somente terão validade quando apresentadas em conjunto.

Os dados apresentados nesta certidão baseiam-se em pesquisa realizada a partir do CPF ou CNPJ fornecido no momento da apresentação do requerimento.

Fica ressalvado o direito da Fazenda Estadual de inscrever e cobrar débitos que vierem a ser apurados posteriormente à emissão da presente certidão.

A aceitação desta certidão está condicionada a verificação de sua autenticidade na INTERNET, no endereço: <https://pge.rj.gov.br/divida-ativa/certidao-de-regularidade-fiscal>

CÓDIGO CERTIDÃO: **X5XD.5210.D180.8501**

PESQUISA CADASTRAL realizada em: **02/10/2023 às 15:06:56.3**

Esta certidão tem validade até **30/03/2024** , considerando 180 (cento e oitenta) dias após a pesquisa cadastral realizada na data e hora acima, conforme artigo 11 da Resolução nº 2690 de 05/10/2009.

Para maiores informações: <https://pge.rj.gov.br/divida-ativa>

Emitida em 04/10/2023 às 08:58:18.9



PREFEITURA DA CIDADE DO RIO DE JANEIRO
SECRETARIA MUNICIPAL DE FAZENDA E
PLANEJAMENTO
SUBSECRETARIA DE TRIBUTAÇÃO E FISCALIZAÇÃO
COORDENADORIA DO ISS E TAXAS

Nº AUTENTICAÇÃO **5608667547**
ÓRGÃO **F/SUBTF/CIS-3**
CONTROLE **321912025**

NOME / RAZÃO SOCIAL / ENDEREÇO

DIMENSIONAL ENGENHARIA LTDA
RUA SETE DE SETEMBRO 000098 SAL 605
CENTRO RIO DE JANEIRO 20050-002 RJ

CNPJ

00.299.904/0001-60

INSCRIÇÃO MUNICIPAL

0.177.998-2

CERTIDÃO NEGATIVA DE DÉBITO DO IMPOSTO SOBRE SERVIÇOS DE QUALQUER NATUREZA - Modelo 1

CERTIFICA-SE que, até a presente data, em relação ao contribuinte acima qualificado, não há auto de infração, nota de lançamento, parcelamento, débito confessado em pedido de parcelamento ou nota de débito pendentes de pagamento integral, ou débito escriturado em livro fiscal ou declarado por meio eletrônico, vencidos e não pagos. Fica, entretanto, assegurado ao Município o direito de cobrança de qualquer débito que vier a ser verificado posteriormente, inclusive no que diz respeito às penalidades cabíveis previstas na legislação em vigor. **A presente certidão, válida para todas as inscrições sediadas no Município do Rio de Janeiro, vinculadas aos oito primeiros dígitos do CNPJ ou ao CPF acima, serve como prova perante qualquer órgão público ou privado.**

VALIDADE: 180 (cento e oitenta) dias da data de sua expedição.

Certidão expedida com base na Resolução SMF nº 1897, de 23/12/2003 e alterações posteriores.

Rio de Janeiro, 15 de setembro de 2023.

HORA: 10:27:11

Dispensada a assinatura do Fiscal de Rendas, conforme art. 5º-A, da Resolução SMF Nº 1.897.

OBSERVAÇÕES

A autenticidade desta certidão deverá ser confirmada na página eletrônica da Secretaria Municipal de Fazenda e Planejamento, na internet, no endereço (<http://www2.rio.rj.gov.br/smf/forms/valcerti.cfm>).

O presente documento não certifica inexistência de débitos do Imposto sobre Serviços de Qualquer Natureza declarados pelo contribuinte no âmbito do Regime Especial Unificado de Arrecadação de Tributos e Contribuições devidos pelas Microempresas e Empresas de Pequeno Porte - Simples Nacional. Caso o contribuinte seja ou tenha sido optante pelo Simples Nacional nos últimos 5 (cinco) anos, a presente certidão deverá ser complementada por certidão de situação fiscal fornecida pela Receita Federal do Brasil.

 PREFEITURA DA CIDADE DO RIO DE JANEIRO Procuradoria Geral do Município Procuradoria da Dívida Ativa	Código de Controle 9MCB499M9C
--	---

CERTIDÃO POSITIVA COM EFEITO DE NEGATIVA

Ressalvado o direito de o Município do Rio de Janeiro cobrar e inscrever quaisquer dívidas de responsabilidade do sujeito passivo identificado neste documento que vierem a ser apuradas, A PROCURADORIA DA DÍVIDA ATIVA DO MUNICÍPIO DO RIO DE JANEIRO, após analisar o cadastro dos créditos sob sua administração, relativamente a **DIMENSIONAL ENGENHARIA LTDA**, inscrito(a) no cadastro nacional de pessoas jurídicas - CNPJ sob o nº 00.299.904/0001-60, inscrição municipal nº 0.177.998-2, com endereço no(a) R SETE DE SETEMBRO, nº 98 - GRUPO 605 - RJ Cep: 20050-002, certifica que

FORAM APURADAS INSCRIÇÕES EM DÍVIDA ATIVA

DIMENSIONAL ENGENHARIA LTDA - 00.299.904/0001-60						
Certidão	Natureza	Dívida (R\$)	Situação	Fase	Exigibilidade	Exec. Fiscal
30/113383/2023-00	ITBI	93.230,38	Inscrita	Amigável	Cobrança	

Observações Complementares

Esta certidão é expedida por força de decisão proferida pelo Juízo da 12ª Vara de Fazenda Pública da Comarca da Capital, nos autos do Mandado de Segurança 0230790-09.2022.8.19.0001, que determinou a expedição de certidão positiva com efeitos de negativa para que o débito de ITBI, diante de depósito judicial realizado, "não represente impossibilidade de emissão de certidão de regularidade fiscal".

A presente certidão é válida para a Matriz e Filial(is).

Esta certidão compõe-se de 1 folha(s) e é válida por 90 dias, a contar desta data.

Observações

Rio de Janeiro, RJ, 11/12/2023

- Esta certidão refere-se exclusivamente à situação fiscal do(s) contribuinte(s) acima indicado(s) perante a dívida ativa do Município do Rio de Janeiro.
- A situação fiscal do(s) contribuinte(s) quanto a créditos não inscritos em dívida ativa deve ser certificada pelos órgãos responsáveis pelas respectivas apurações.
- Esta certidão poderá ser renovada a partir de 25/02/2024. A certidão de situação fiscal é expedida no prazo de 10 dias, contados da data de seu requerimento perante a Procuradoria da Dívida Ativa. Não são aceitos pedidos de urgência.
- O requerimento de certidão de situação fiscal perante a Procuradoria da Dívida Ativa pode ser feito pela própria pessoa física ou jurídica interessada, gratuitamente e sem a necessidade de nomeação de procurador.
- Regularize sua situação fiscal imediatamente: efetue o pagamento ou parcelamento das dívidas apontadas nesta certidão, apresente os comprovantes de pagamento ou de início de parcelamento (originais, inclusive honorários, quando devidos) e obtenha em dois dias úteis sua certidão de situação fiscal regular.
- O destinatário poderá confirmar a autenticidade desta certidão, informando o número do Código de Controle impresso acima no endereço daminternet.rio.rj.gov.br



Ivo Marinho de Barros Junior
Procurador-Coordenador
Procuradoria da Dívida Ativa
Mat. 11/297.772-6



PODER JUDICIÁRIO
JUSTIÇA DO TRABALHO

CERTIDÃO NEGATIVA DE DÉBITOS TRABALHISTAS

Nome: DIMENSIONAL ENGENHARIA LTDA (MATRIZ E FILIAIS)

CNPJ: 00.299.904/0001-60

Certidão n°: 42520216/2023

Expedição: 21/08/2023, às 15:23:42

Validade: 17/02/2024 - 180 (cento e oitenta) dias, contados da data de sua expedição.

Certifica-se que **DIMENSIONAL ENGENHARIA LTDA (MATRIZ E FILIAIS)**, inscrito(a) no CNPJ sob o n° **00.299.904/0001-60**, **NÃO CONSTA** como inadimplente no Banco Nacional de Devedores Trabalhistas.

Certidão emitida com base nos arts. 642-A e 883-A da Consolidação das Leis do Trabalho, acrescentados pelas Leis ns.º 12.440/2011 e 13.467/2017, e no Ato 01/2022 da CGJT, de 21 de janeiro de 2022.

Os dados constantes desta Certidão são de responsabilidade dos Tribunais do Trabalho.

No caso de pessoa jurídica, a Certidão atesta a empresa em relação a todos os seus estabelecimentos, agências ou filiais.

A aceitação desta certidão condiciona-se à verificação de sua autenticidade no portal do Tribunal Superior do Trabalho na Internet (<http://www.tst.jus.br>).

Certidão emitida gratuitamente.

INFORMAÇÃO IMPORTANTE

Do Banco Nacional de Devedores Trabalhistas constam os dados necessários à identificação das pessoas naturais e jurídicas inadimplentes perante a Justiça do Trabalho quanto às obrigações estabelecidas em sentença condenatória transitada em julgado ou em acordos judiciais trabalhistas, inclusive no concernente aos recolhimentos previdenciários, a honorários, a custas, a emolumentos ou a recolhimentos determinados em lei; ou decorrentes de execução de acordos firmados perante o Ministério Público do Trabalho, Comissão de Conciliação Prévia ou demais títulos que, por disposição legal, contiver força executiva.

OBRA/SERVIÇO: **BRA:SERVIÇOS DE RECUPERAÇÃO, OPERAÇÃO E MANUTENÇÃO DAS ECOBARREIRAS PARA REMOÇÃO DE LIXO FLUTUANTE E PLANTAS MACROFITAS EM DIVERSOS CURSOS D'ÁGUA CONTRIBUÍNTES DA BAÍA DE GUANABARA**

CONTRATO: **051/2021**

EMPRESA: **DIMENSIONAL ENGENHARIA LTDA.**

ETAPA: **10ª** MEDIÇÃO: **10ª - INTERMEDIÁRIA** PERÍODO: **10/12/2023** a **21/12/2023**

RELATÓRIO FOTOGRÁFICO



ECO 1 – CANAL DO MANGUE



ECO 1 – CANAL DO MANGUE



ECO 1 – CANAL DO MANGUE



ECO 1 – CANAL DO MANGUE

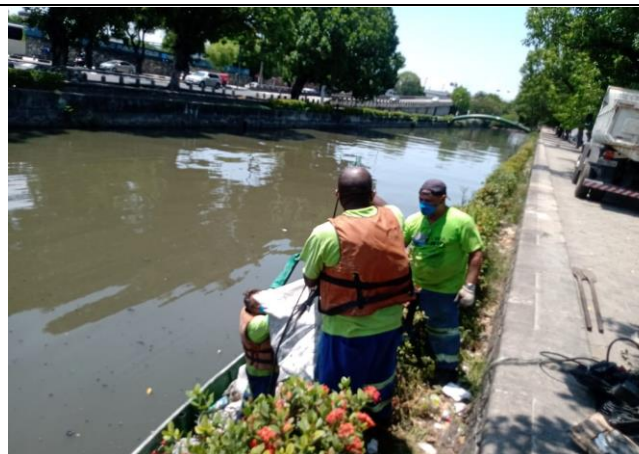

ECO 1 – CANAL DO MANGUE



ECO 1 – CANAL DO MANGUE

DocuSigned by:

Andre Rangel

6CB470000396478...

Dimensional Engenharia Ltda

DS
M.

DS
[Signature]

DS
[Signature]

Fiscalização

DS
EM

OBRA/SERVIÇO: **BRA:SERVIÇOS DE RECUPERAÇÃO, OPERAÇÃO E MANUTENÇÃO DAS ECOBARREIRAS PARA REMOÇÃO DE LIXO FLUTUANTE E PLANTAS MACROFITAS EM DIVERSOS CURSOS D'ÁGUA CONTRIBUÍNTES DA BAÍA DE GUANABARA**

CONTRATO: **051/2021**

EMPRESA: **DIMENSIONAL ENGENHARIA LTDA.**

ETAPA: **10ª** MEDIÇÃO: **10ª - INTERMEDIÁRIA** PERÍODO: **10/12/2023** a **21/12/2023**

RELATÓRIO FOTOGRÁFICO



ECO 2 – CANAL DO CUNHA



ECO 2 – CANAL DO CUNHA



ECO 2 – CANAL DO CUNHA



ECO 2 – CANAL DO CUNHA



ECO 2 – CANAL DO CUNHA



ECO 2 – CANAL DO CUNHA

DocuSigned by:

Andre Rangel

6CB470000396478...

Dimensional Engenharia Ltda

DS
M.

DS
[Signature]

DS
[Signature]

Fiscalização

DS
EM

OBRA/SERVIÇO: **BRA:SERVIÇOS DE RECUPERAÇÃO, OPERAÇÃO E MANUTENÇÃO DAS ECOBARREIRAS PARA REMOÇÃO DE LIXO FLUTUANTE E PLANTAS MACROFITAS EM DIVERSOS CURSOS D'ÁGUA CONTRIBUÍNTES DA BAÍA DE GUANABARA**

CONTRATO: **051/2021**

EMPRESA: **DIMENSIONAL ENGENHARIA LTDA.**

ETAPA: **10ª** MEDIÇÃO: **10ª - INTERMEDIÁRIA** PERÍODO: **10/12/2023** a **21/12/2023**

RELATÓRIO FOTOGRÁFICO



ECO 3 – CANAL VILA DOS PINHEIROS



ECO 3 – CANAL VILA DOS PINHEIROS



ECO 3 – CANAL VILA DOS PINHEIROS



ECO 3 – CANAL VILA DOS PINHEIROS

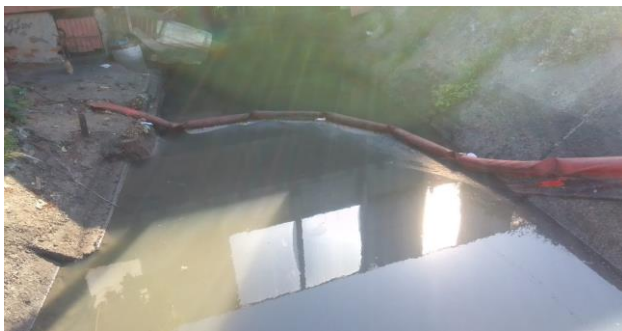

ECO 3 – CANAL VILA DOS PINHEIROS



ECO 3 – CANAL VILA DOS PINHEIROS

DocuSigned by:

Andre Rangel

6CB470000396478...

Dimensional Engenharia Ltda

DS
[Signature]

DS
[Signature]

DS
[Signature]

Fiscalização

DS
EM

OBRA/SERVIÇO: **BRA:SERVIÇOS DE RECUPERAÇÃO, OPERAÇÃO E MANUTENÇÃO DAS ECOBARREIRAS PARA REMOÇÃO DE LIXO FLUTUANTE E PLANTAS MACROFITAS EM DIVERSOS CURSOS D'ÁGUA CONTRIBUÍNTES DA BAÍA DE GUANABARA**

CONTRATO: **051/2021**

EMPRESA: **DIMENSIONAL ENGENHARIA LTDA.**

ETAPA: **10ª** MEDIÇÃO: **10ª - INTERMEDIÁRIA** PERÍODO: **10/12/2023** a **21/12/2023**

RELATÓRIO FOTOGRÁFICO



ECO 4 – CANAL BAIXA DO SAPATEIRO



ECO 4 – CANAL BAIXA DO SAPATEIRO



ECO 4 – CANAL BAIXA DO SAPATEIRO



ECO 4 – CANAL BAIXA DO SAPATEIRO



ECO 4 – CANAL BAIXA DO SAPATEIRO



ECO 4 – CANAL BAIXA DO SAPATEIRO

DocuSigned by:

Andre Rangel

6CB470000396478...

Dimensional Engenharia Ltda

DS
M.

DS
S.

DS
Q.

Fiscalização

DS
EM

OBRA/SERVIÇO: **BRA:SERVIÇOS DE RECUPERAÇÃO, OPERAÇÃO E MANUTENÇÃO DAS ECOBARREIRAS PARA REMOÇÃO DE LIXO FLUTUANTE E PLANTAS MACRÓFITAS EM DIVERSOS CURSOS D'ÁGUA CONTRIBUÍNTES DA BAÍA DE GUANABARA**

CONTRATO: **051/2021**

EMPRESA: **DIMENSIONAL ENGENHARIA LTDA.**

ETAPA: **10ª** MEDIÇÃO: **10ª - INTERMEDIÁRIA** PERÍODO: **10/12/2023** a **21/12/2023**

RELATÓRIO FOTOGRÁFICO



ECO 05 – CANAL NOVA HOLANDA

ECO 05 – CANAL NOVA HOLANDA



ECO 05 – CANAL NOVA HOLANDA

ECO 05 – CANAL NOVA HOLANDA



ECO 05 – CANAL NOVA HOLANDA

ECO 05 – CANAL NOVA HOLANDA

DocuSigned by:

Andre Rangel

6CB470000306478...

Dimensional Engenharia Ltda

DS
M.

DS
S.

DS
Ø

Fiscalização

DS
EM

OBRA/SERVIÇO: **BRA:SERVIÇOS DE RECUPERAÇÃO, OPERAÇÃO E MANUTENÇÃO DAS ECOBARREIRAS PARA REMOÇÃO DE LIXO FLUTUANTE E PLANTAS MACRÓFITAS EM DIVERSOS CURSOS D'ÁGUA CONTRIBUÍNTES DA BAÍA DE GUANABARA**

CONTRATO: **051/2021**

EMPRESA: **DIMENSIONAL ENGENHARIA LTDA.**

ETAPA: **10ª** MEDIÇÃO: **10ª - INTERMEDIÁRIA** PERÍODO: **10/12/2023** a **21/12/2023**

RELATÓRIO FOTOGRÁFICO



ECO 6 – RIO RAMOS



ECO 6 – RIO RAMOS



ECO 6 – RIO RAMOS



ECO 6 – RIO RAMOS



ECO 6 – RIO RAMOS



ECO 6 – RIO RAMOS

DocuSigned by:

Andre Rangel

6CB470000396478...

Dimensional Engenharia Ltda

DS
M.

DS
[Signature]

DS
[Signature]

Fiscalização

DS
EM

OBRA/SERVIÇO: **BRA:SERVIÇOS DE RECUPERAÇÃO, OPERAÇÃO E MANUTENÇÃO DAS ECOBARREIRAS PARA REMOÇÃO DE LIXO FLUTUANTE E PLANTAS MACRÓFITAS EM DIVERSOS CURSOS D'ÁGUA CONTRIBUÍNTES DA BAÍA DE GUANABARA**

CONTRATO: **051/2021**

EMPRESA: **DIMENSIONAL ENGENHARIA LTDA.**

ETAPA: **10ª** MEDIÇÃO: **10ª - INTERMEDIÁRIA** PERÍODO: **10/12/2023** a **21/12/2023**

RELATÓRIO FOTOGRÁFICO



ECO 8 – RIO IRAJA



ECO 8 – RIO IRAJA



ECO 8 – RIO IRAJA



ECO 8 – RIO IRAJA



ECO 8 – RIO IRAJA



ECO 8 – RIO IRAJA

DocuSigned by:

Andre Rangel

6CB470000396478...

Dimensional Engenharia Ltda

DS
M.

DS
[Signature]

DS
[Signature]

Fiscalização

DS
EM



Secretaria de Estado do Ambiente e Sustentabilidade



GOVERNO DO ESTADO RIO DE JANEIRO VAMOS VIRAR O JOGO

OBRA/SERVIÇO: **BRA:SERVIÇOS DE RECUPERAÇÃO, OPERAÇÃO E MANUTENÇÃO DAS ECOBARREIRAS PARA REMOÇÃO DE LIXO FLUTUANTE E PLANTAS MACRÓFITAS EM DIVERSOS CURSOS D'ÁGUA CONTRIBUÍNTES DA BAÍA DE GUANABARA**

CONTRATO: **051/2021**

EMPRESA: **DIMENSIONAL ENGENHARIA LTDA.**

ETAPA: **10ª** MEDIÇÃO: **10ª - INTERMEDIÁRIA** PERÍODO: **10/12/2023** a **21/12/2023**

RELATÓRIO FOTOGRÁFICO



ECO 9 – RIO MERITI

ECO 9 – RIO MERITI



ECO 9 – RIO MERITI

ECO 9 – RIO MERITI



ECO 9 – RIO MERITI

ECO 9 – RIO MERITI

DocuSigned by:

Andre Rangel

6CB470000396478...

Dimensional Engenharia Ltda

DS *M.*

DS *[Signature]*

DS *[Signature]*

Fiscalização

DS *EM*

OBRA/SERVIÇO: **BRA:SERVIÇOS DE RECUPERAÇÃO, OPERAÇÃO E MANUTENÇÃO DAS ECOBARREIRAS PARA REMOÇÃO DE LIXO FLUTUANTE E PLANTAS MACRÓFITAS EM DIVERSOS CURSOS D'ÁGUA CONTRIBUÍNTES DA BAÍA DE GUANABARA**

CONTRATO: **051/2021**

EMPRESA: **DIMENSIONAL ENGENHARIA LTDA.**

ETAPA: **10ª** MEDIÇÃO: **10ª - INTERMEDIÁRIA** PERÍODO: **10/12/2023** a **21/12/2023**

RELATÓRIO FOTOGRÁFICO



ECO 11 – RIO ESTRELA



ECO 11 – RIO ESTRELA



ECO 11 – RIO ESTRELA



ECO 11 – RIO ESTRELA



ECO 11 – RIO ESTRELA



ECO 11 – RIO ESTRELA

DocuSigned by:

Andre Rangel

6CB470000306478...

Dimensional Engenharia Ltda

DS
M.

DS
S.

DS
Ø

Fiscalização

DS
EM

OBRA/SERVIÇO: **BRA:SERVIÇOS DE RECUPERAÇÃO, OPERAÇÃO E MANUTENÇÃO DAS ECOBARREIRAS PARA REMOÇÃO DE LIXO FLUTUANTE E PLANTAS MACRÓFITAS EM DIVERSOS CURSOS D'ÁGUA CONTRIBUÍNTES DA BAÍA DE GUANABARA**

CONTRATO: **051/2021**

EMPRESA: **DIMENSIONAL ENGENHARIA LTDA.**

ETAPA: **10ª** MEDIÇÃO: **10ª - INTERMEDIÁRIA** PERÍODO: **10/12/2023** a **21/12/2023**

RELATÓRIO FOTOGRÁFICO



ECO 12 – RIO IMBOAÇU



ECO 12 – RIO IMBOAÇU



ECO 12 – RIO IMBOAÇU



ECO 12 – RIO IMBOAÇU



ECO 12 – RIO IMBOAÇU



ECO 12 – RIO IMBOAÇU

DocuSigned by:

Andre Rangel

6CB470000396478...

Dimensional Engenharia Ltda

DS
[Signature]

DS
[Signature]

DS
[Signature]

Fiscalização

DS
EM

OBRA/SERVIÇO: **BRA:SERVIÇOS DE RECUPERAÇÃO, OPERAÇÃO E MANUTENÇÃO DAS ECOBARREIRAS PARA REMOÇÃO DE LIXO FLUTUANTE E PLANTAS MACRÓFITAS EM DIVERSOS CURSOS D'ÁGUA CONTRIBUÍNTES DA BAÍA DE GUANABARA**

CONTRATO: **051/2021**

EMPRESA: **DIMENSIONAL ENGENHARIA LTDA.**

ETAPA: **10ª** MEDIÇÃO: **10ª - INTERMEDIÁRIA** PERÍODO: **10/12/2023** a **21/12/2023**

RELATÓRIO FOTOGRÁFICO



ECO 13 – RIO IGUAÇU



ECO 13 – RIO IGUAÇU



ECO 13 – RIO IGUAÇU



ECO 13 – RIO IGUAÇU



ECO 13 – RIO IGUAÇU



ECO 13 – RIO IGUAÇU

DocuSigned by:

Andre Rangel

6CB470000396478...

Dimensional Engenharia Ltda

DS
[Signature]

DS
[Signature]

DS
[Signature]

Fiscalização

DS
EM

OBRA/SERVIÇO: **BRA:SERVIÇOS DE RECUPERAÇÃO, OPERAÇÃO E MANUTENÇÃO DAS ECOBARREIRAS PARA REMOÇÃO DE LIXO FLUTUANTE E PLANTAS MACRÓFITAS EM DIVERSOS CURSOS D'ÁGUA CONTRIBUÍNTES DA BAÍA DE GUANABARA**

CONTRATO: **051/2021**

EMPRESA: **DIMENSIONAL ENGENHARIA LTDA.**

ETAPA: **10ª** MEDIÇÃO: **10ª - INTERMEDIÁRIA** PERÍODO: **10/12/2023** a **21/12/2023**

RELATÓRIO FOTOGRÁFICO



ECO 15 – RIO BRANDOAS



ECO 15 – RIO BRANDOAS



ECO 15 – RIO BRANDOAS



ECO 15 – RIO BRANDOAS



ECO 15 – RIO BRANDOAS



ECO 15 – RIO BRANDOAS

DocuSigned by:

Andre Rangel

6CB470000396478...

Dimensional Engenharia Ltda

DS
M.

DS
[Signature]

DS
[Signature]

Fiscalização

DS
EM

OBRA/SERVIÇO: **BRA:SERVIÇOS DE RECUPERAÇÃO, OPERAÇÃO E MANUTENÇÃO DAS ECOBARREIRAS PARA REMOÇÃO DE LIXO FLUTUANTE E PLANTAS MACRÓFITAS EM DIVERSOS CURSOS D'ÁGUA CONTRIBUÍNTES DA BAÍA DE GUANABARA**

CONTRATO: **051/2021**

EMPRESA: **DIMENSIONAL ENGENHARIA LTDA.**

ETAPA: **10ª** MEDIÇÃO: **10ª - INTERMEDIÁRIA** PERÍODO: **10/12/2023** a **21/12/2023**

RELATÓRIO FOTOGRÁFICO



ECO 16 – RIO BOMBA



ECO 16 – RIO BOMBA



ECO 16 – RIO BOMBA



ECO 16 – RIO BOMBA



ECO 16 – RIO BOMBA



ECO 16 – RIO BOMBA

DocuSigned by:

Andre Rangel

6CB470000396478...

Dimensional Engenharia Ltda

DS
M.

DS
S.

DS
Ø

Fiscalização

DS

EM

OBRA/SERVIÇO: **BRA:SERVIÇOS DE RECUPERAÇÃO, OPERAÇÃO E MANUTENÇÃO DAS ECOBARREIRAS PARA REMOÇÃO DE LIXO FLUTUANTE E PLANTAS MACRÓFITAS EM DIVERSOS CURSOS D'ÁGUA CONTRIBUÍNTES DA BAÍA DE GUANABARA**

CONTRATO: **051/2021**

EMPRESA: **DIMENSIONAL ENGENHARIA LTDA.**

ETAPA: **10ª** MEDIÇÃO: **10ª - INTERMEDIÁRIA** PERÍODO: **10/12/2023** a **21/12/2023**

RELATÓRIO FOTOGRÁFICO



ECO 17 – CANAL DA VILA DO MARUÍ



ECO 17 – CANAL DA VILA DO MARUÍ



ECO 17 – CANAL DA VILA DO MARUÍ



ECO 17 – CANAL DA VILA DO MARUÍ

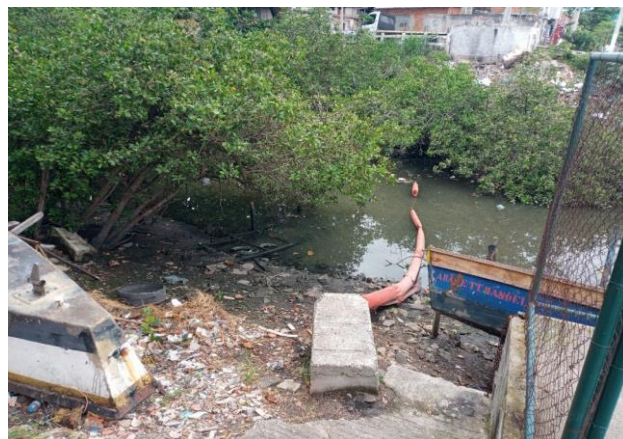

ECO 17 – CANAL DA VILA DO MARUÍ



ECO 17 – CANAL DA VILA DO MARUÍ

DocuSigned by:

Andre Rangel

669470999306478...

Dimensional Engenharia Ltda

DS
[Signature]

DS
[Signature]

DS
[Signature]

Fiscalização

DS
EM



CADASTRO NACIONAL DE OBRAS - CNO

COMPROVANTE DE INSCRIÇÃO DE OBRA



Informações da obra

Número de inscrição da obra 90.014.38280/75	Nome da obra 00.229 Â-INEAÂ-ECO	Data do cadastramento 31/03/2023 15:32	Origem do cadastramento e-CAC
ART	RRT	CIB	Cadastro Imobiliário
Data do início da obra 15/03/2023	CNAE 4299599 Outras obras de engenharia civil não especificadas anteriormente		

Situação da obra

Situação Ativa	Data 15/03/2023
--------------------------	---------------------------

Endereço

País BRASIL	Município RIO DE JANEIRO	UF RJ	CEP 22.775-903
Bairro JACAREPAGUA	Logradouro AVENIDA COMANDANTE GUARANYS 447	Número 440	
Observações ENDEREÇO CADASTRADO DA ADMINISTRAÇÃO - EXECUÇÃO DA OBRA NOS MUNICIPIOS DO RIO DE JANEIRO, DUQUE DE CAXIAS, NITEROI, SÃO GONÇALO, BELFORD ROXO			

Responsável

Nome DIMENSIONAL ENGENHARIA LTDA	CPF/CNPJ 00.299.904/0001-60	Vínculo Construtora
Data de início da responsabilidade 15/03/2023	Data de término da responsabilidade	

Contratantes

CPF/CNPJ	Nome
10.598.957/0001-35	INSTITUTO ESTADUAL DO AMBIENTE - INEA

Obra por Contrato

Unidade de Medida km	Medida 0,74	Número do Contrato 062023	Valor do Contrato R\$ 12.798.999,00
--------------------------------	-----------------------	-------------------------------------	---



Governo do Estado do Rio de Janeiro
Secretaria de Estado do Ambiente e Sustentabilidade - SEAS
Instituto Estadual do Ambiente - INEA
Diretoria de Recuperação Ambiental - DIRRAM

CARTA DIRRAM N° 49 /2022

Rio de Janeiro, 15 de março de 2023

A EMPRESA

DIMENSIONAL ENGENHARIA LTDA

ASSUNTO: Comunicado de Autorização para Início de Serviços.

Prezados Senhores,

Levo ao conhecimento de V.S.ª que esta empresa está autorizada a iniciar os serviços do Contrato 06/2023 a contar de 15/03/2023, de acordo com a Portaria 59 os "SERVIÇOS DE RECUPERAÇÃO, OPERAÇÃO E MANUTENÇÃO DAS ECOBARREIRAS PARA REMOÇÃO DE LIXO FLUTUANTE E PLANTAS MACROFITAS EM DIVERSOS CURSOS D'ÁGUA CONTRIBUÍNTES DA BAÍA DE GUANABARA", objeto do Processo SEI-070002/007444/2022. Informo que foi designado o servidor Ricardo José Ferreira, Adjunto II, ID 4347163-3, como Gestor do Contrato; Rondinele de Oliveira Moutta, Chefe de Serviço, ID 4466446-0, como Fiscal do Contrato; Haylander Novaes de Santa Rita, Adjunto II, ID 5100093-8 como Fiscal do Contrato e Suplente do Gestor; e Carlos José Ramos de Jesus Santos, Gerente, ID 4346099-2 como Suplente da Comissão da Fiscalização.

Atenciosamente,

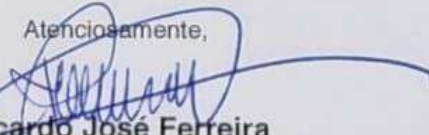
Ricardo José Ferreira
Adjunto II
ID: 4347163-3

Recebido em 15 / 03 / 2023

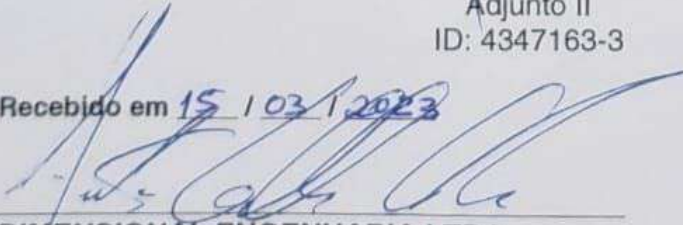
DIMENSIONAL ENGENHARIA LTDA
CNPJ: 00.299.904/0001-60

inea instituto estadual
do ambiente

Secretaria do
Ambiente e
Sustentabilidade



GOVERNO DO ESTADO
RIO DE JANEIRO



Avenida Venezuela, 110 – Praça Mauá – Rio de Janeiro – RJ – CEP: 20081-312

Tels.: (21) 2332-5302 / 2332-5196

www.inea.rj.gov.br



GOVERNO DO ESTADO DO RIO DE JANEIRO
SECRETARIA DE ESTADO DO AMBIENTE E SUSTENTABILIDADE – SEAS
INSTITUTO ESTADUAL DO AMBIENTE - INEA
DIRETORIA DE RECUPERAÇÃO AMBIENTAL - DIRRAM



SERVIÇOS DE RECUPERAÇÃO, OPERAÇÃO E MANUTENÇÃO DAS ECOBARREIRAS PARA REMOÇÃO DE LIXO FLUTUANTE E PLANTAS MACROFITAS EM DIVERSOS CURSOS D'ÁGUA CONTRIBUÍNTES DA BAÍA DE GUANABAR

CRONOGRAMA FÍSICO FINANCEIRO

10: 05/2022

DESCRIÇÃO	%	VALOR/ ATIVIDADE (R\$)	MESES											
			15/03/2023 a 13/04/2023	14/04/2023 a 13/05/2023	14/05/2023 a 12/06/2023	13/06/2023 a 12/07/2023	13/07/2023 a 11/08/2023	12/08/2023 a 10/09/2023	11/9/2023 a 10/10/2023	11/10/2023 a 09/11/2023	10/11/2023 a 09/12/2023	10/12/2023 a 08/01/2024	09/01/2024 a 07/02/2024	08/02/2024 a 08/03/2024
ADMINISTRAÇÃO LOCAL	7,18%	919.044,98	8,33%	8,33%	8,33%	8,33%	8,33%	8,33%	8,33%	8,33%	8,33%	8,33%	8,33%	8,33%
Custo (R\$)			76.584,02	76.584,02	76.584,02	76.584,02	76.584,02	76.584,02	76.584,02	76.584,02	76.584,02	76.584,02	76.584,02	76.620,78
ENCARGOS COMPLEMENTARES	1,09%	138.989,40	8,33%	8,33%	8,33%	8,33%	8,33%	8,33%	8,33%	8,33%	8,33%	8,33%	8,33%	8,33%
Custo (R\$)			11.581,99	11.581,99	11.581,99	11.581,99	11.581,99	11.581,99	11.581,99	11.581,99	11.581,99	11.581,99	11.581,99	11.587,55
SERVIÇO PRELIMINAR	4,63%	592.960,82	50,00%											50,00%
Custo (R\$)			296.480,41											296.480,41
MOBILIZAÇÃO E EQUIPAMENTOS	0,13%	16.729,11	50,00%											50,00%
Custo (R\$)			8.364,56											8.364,56
OPERAÇÃO DE RETIRADA DE LIXO E OUTROS RESÍDUOS NAS ECOBARREIRAS - ATENDENDO 17 ECOBARREIRAS	63,89%	8.177.838,88	8,33%	8,33%	8,33%	8,33%	8,33%	8,33%	8,33%	8,33%	8,33%	8,33%	8,33%	8,33%
Custo (R\$)			681.459,31	681.459,31	681.459,31	681.459,31	681.459,31	681.459,31	681.459,31	681.459,31	681.459,31	681.459,31	681.459,31	681.786,43
MANUTENÇÃO E REPARO DAS BASES OPERACIONAIS	4,13%	528.747,22	8,33%	8,33%	8,33%	8,33%	8,33%	8,33%	8,33%	8,33%	8,33%	8,33%	8,33%	8,33%
Custo (R\$)			44.060,51	44.060,51	44.060,51	44.060,51	44.060,51	44.060,51	44.060,51	44.060,51	44.060,51	44.060,51	44.060,51	44.081,66
IMPLANTAÇÃO DE BASE OPERACIONAL (SARAPUI - MONTANTE)	4,92%	629.562,68	33,33%	33,33%	33,33%									
Custo (R\$)			209.852,13	209.852,13	209.858,42									
IMPLANTAÇÃO ECOBARREIRA	14,03%	1.795.125,91	33,33%	33,33%	33,33%									
Custo (R\$)			598.369,32	598.369,32	598.387,27									
VALOR TOTAL COM BDI	100,00%	12.798.999,00	1.926.752,24	1.621.907,27	1.621.931,52	813.685,82	813.685,82	813.685,82	813.685,82	813.685,82	813.685,82	813.685,82	813.685,82	1.118.921,37
PERCENTUAL			15,05%	12,67%	12,67%	6,36%	6,36%	6,36%	6,36%	6,36%	6,36%	6,36%	6,36%	8,74%
VALOR ACUMULADO			1.926.752,24	3.548.659,51	5.170.591,03	5.984.276,85	6.797.962,68	7.611.648,50	8.425.334,33	9.239.020,15	10.052.705,98	10.866.391,80	11.680.077,63	12.798.999,00
PERCENTUAL ACUMULADO			15,05%	27,73%	40,40%	46,76%	53,11%	59,47%	65,83%	72,19%	78,54%	84,90%	91,26%	100,00%



Governo do Estado do Rio de Janeiro

Nota de Empenho

Encerrado até Setembro

Identificação		
Unidade Gestora 243200 - INEA	Número do Documento 2023NE01695	Data de Emissão 23/10/23
Credor 00299904000160 - Dimensional Engenharia Ltda	Valor 4.590.765,84 (Quatro milhões e quinhentos e noventa mil e setecentos e sessenta e cinco reais e oitenta e quatro centavos)	
Tipo de Empenho Reforço	NE Original 2023NE00374	

Classificação	
Natureza	449039 - Outros Serviços de Terceiros - Pessoa Jurídica
Unidade Orçamentária	24320 - Instituto Estadual do Ambiente I
Programa de trabalho	17.512. 0437. 5618 - Gestão de Resíduos Sólidos e Saneamento Ambiental
Id. uso	0 - Não destinado à contrapartida
Ano Fonte	1 - Recursos do Exercício Corrente
Fonte STN	759 - Recursos Vinculados a Fundos
Fonte	151 - Fundo Especial de Controle Ambiental - FECAM
Tipo de Detalhamento de Fonte	0 - Sem Detalhamento
Detalhamento de Fonte	000000 - SEM DETALHAMENTO
Tipo de Área Geográfica	2 - ESTADO
Área Geográfica	3300000 - ESTADO
Plano Interno	000000000000 - Plano Interno nao identificado
Unidade Gestora Responsável	000000 - UG não identificada
LME	03 - Manutenção, atividades e projetos finalísticos
Convênio de Receita	000000 - Convênio não identificado
Convênio de Despesa	000000 - Convênio não identificado
Contrato	23000653 - SERVIÇOS DE RECUPERAÇÃO, OPERAÇÃO E MANUTENÇÃO DAS ECOBARREIRAS PARA REMOÇÃO DE LIXO FLUTUANTE E PLANTAS MACROFITAS EM DIVERSOS CURSOS D'ÁGUA CONTRIBUÍNTES DA BAIÁ DE GUANABARA
Programa de Financiamento Externo/Interno	0 - Indefinido
Chave SIGA	2023001680000320

Detalhamento			
Modalidade do empenho	Global	Modalidade de Licitação	09 - Pregão Eletrônico
Origem de Material	1 - Origem nacional	Data de Entrega	
Processo	SEI-070002/007444/22	UF	Rio de Janeiro
		Local de Entrega	Rio de Janeiro
		Município	Rio de Janeiro

Itens			
Tipo Patrimonial	Sub-item da Despesa	Classificação Complementar	Valor
Serviços de Terceiros - Pessoa Jurídica	90 - COLETA DE RESÍDUOS SÓLIDOS INCLUSIVE SUPERVISÃO E GESTÃO DAS ATIVIDADES		4.590.765,84

Cronograma					
Outubro	2.963.329,10	Novembro	813.718,37	Dezembro	813.718,37
Saldo Dotação					
Crédito disponível Antes NE	7.335.892,36	Crédito indisponível Antes NE	0,00	Valor do Empenho	0,00
				Saldo Após Empenho	2.745.126,52

Emitido/contabilizado por PRISCILA VENANCIO NUNES em 23/10/23 às 11:49.

Impresso por EDMILSON JUSTINO em 23/10/23 às 11:51.

Identificação

Unidade Gestora 243200 - INEA	Número do Documento 2023NE01695	Data de Emissão 23/10/23
Credor 00299904000160 - Dimensional Engenharia Ltda	Valor 4.590.765,84 (Quatro milhões e quinhentos e noventa mil e setecentos e sessenta e cinco reais e oitenta e quatro centavos)	
Tipo de Empenho Reforço	NE Original 2023NE00374	

Observação

VALOR QUE SE EMPENHA VISANDO ATENDER AS DESPESAS COM A PRESTAÇÃO DE SERVIÇOS DE RECUPERAÇÃO, OPERAÇÃO E MANUTENÇÃO DAS ECOBARREIRAS PARA REMOÇÃO DO LIXO FLUTUANTE E PLANTAS MACRÓFITAS EM DIVERSOS CURSOS D'ÁGUA CONTRIBUINTES DA BAÍA DE GUANABARA, NO ESTADO DO RIO DE JANEIRO. - CHAVE SIGA: 2023001680 - CONTRATO INEA Nº 06/2023 (23000653) - VIGÊNCIA: 10.03.2023 A 10.06.2024 - COMPETÊNCIA: AGOSTO A DEZEMBRO DE 2023 - PROCESSO SEI-070002/007444/2022

Produtos

Produto	Quantidade	Und. Fornec.	Preço Unitário	Preço Total
PRESTAÇÃO DE SERVIÇO	1	UN	4.590.765,84	4.590.765,84
Descrição VALOR QUE SE EMPENHA VISANDO ATENDER AS DESPESAS COM A PRESTAÇÃO DE SERVIÇOS DE RECUPERAÇÃO, OPERAÇÃO E MANUTENÇÃO DAS ECOBARREIRAS PARA REMOÇÃO DO LIXO FLUTUANTE E PLANTAS MACRÓFITAS EM DIVERSOS CURSOS D'ÁGUA CONTRIBUINTES DA BAÍA DE GUANABARA, NO ESTADO DO RIO DE JANEIRO. - CHAVE SIGA: 2023001680 - CONTRATO INEA Nº 06/2023 (23000653) - VIGÊNCIA: 10.03.2023 A 10.06.2024 - COMPETÊNCIA: AGOSTO A DEZEMBRO DE 2023 - PROCESSO SEI-070002/007444/2022				

Documento de Arrecadação
de Receitas Federais

CNPJ 00.299.904/0001-60	Razão Social DIMENSIONAL ENGENHARIA LTDA		
Período de Apuração Novembro/2023	Data de Vencimento 20/12/2023	Número do Documento 07.16.23346.9052343-7	Pagar este documento até 20/12/2023
Observações Nº Recibo Declaração: 50000186715495			Valor Total do Documento 674.969,27

Composição do Documento de Arrecadação

Código	Denominação	Principal	Multa	Juros	Total
0561	IRRF - RENDIMENTO DO TRABALHO ASSALARIADO	63.688,38			63.688,38
	07 IRRF - RD TRB ASSAL PAÍS/AUS NO EXT A SERV PAÍS				
	PA:11/2023 Vencimento:20/12/2023				
1082	CONTR PREV DESCONTA SEGURADO-EMPREGADO/AVULSO	139.709,13			139.709,13
	01 CP SEGURADOS - EMPREGADOS/AVULSO				
	PA:11/2023 Vencimento:20/12/2023				
1099	CP SEGURADOS - CONTRIBUINTES INDIVIDUAIS - 11	3.148,57			3.148,57
	01 CP SEGURADOS - CONTRIBUINTES INDIVIDUAIS - 11%				
	PA:11/2023 Vencimento:20/12/2023				
1138	CONTRIB PREVIDENCIÁRIA EMPRESA/EMPREGADOR	51.995,34			51.995,34
	01 CP PATRONAL - EMPREGADOS/AVULSOS				
	PA:11/2023 Vencimento:20/12/2023				
1138	CONTRIB PREVIDENCIÁRIA EMPRESA/EMPREGADOR	6.023,20			6.023,20
	04 CP PATRONAL - CONTRIBUINTES INDIVIDUAIS				
	PA:11/2023 Vencimento:20/12/2023				
1141	CP PATRONAL - ADICIONAL GILRAT	558,31			558,31
	01 CP PATRONAL - ADICIONAL GILRAT				
	PA:11/2023 Vencimento:20/12/2023				
1170	CP TERCEIROS - SALÁRIO EDUCAÇÃO	6.499,41			6.499,41
	01 CP TERCEIROS - SALÁRIO EDUCAÇÃO				
	PA:11/2023 Vencimento:20/12/2023				
1176	CP TERCEIROS - INCRA	519,95			519,95
	01 CP TERCEIROS - INCRA				
	PA:11/2023 Vencimento:20/12/2023				
1181	CP TERCEIROS - SENAI	2.599,76			2.599,76
	01 CP TERCEIROS - SENAI				
	PA:11/2023 Vencimento:20/12/2023				
1184	CP TERCEIROS - SESI	3.899,65			3.899,65
	01 CP TERCEIROS - SESI				
	PA:11/2023 Vencimento:20/12/2023				

SENDÁ (Versão:5.1.7)

Página: 1 / 8

12/12/2023 08:57:09

85870006749 6 69270385233 7 54071623346 1 90523437420 7

AUTENTICAÇÃO MECÂNICA

Documento de Arrecadação de Receitas Federais

85870006749 6 69270385233 7 54071623346 1 90523437420 7

CNPJ: 00.299.904/0001-60
Número: 07.16.23346.9052343-7
Pagar até: 20/12/2023
Valor: 674.969,27

Pague com o PIX





Documento de Arrecadação de Receitas Federais

Composição do Documento de Arrecadação

Código	Denominação	Principal	Multa	Juros	Total
1200	CP TERCEIROS - SEBRAE	1.559,86			1.559,86
	01 CP TERCEIROS - SEBRAE				
	PA:11/2023 Vencimento:20/12/2023				
1646	CONTRIB PREV RISCO AMBIENTAL/APOSENT ESPECIAL	11.504,74			11.504,74
	01 CP PATRONAL - GILRAT AJUSTADO				
	PA:11/2023 Vencimento:20/12/2023				
1138	CONTRIB PREVIDENCIÁRIA EMPRESA/EMPREGADOR	13.196,10			13.196,10
	01 CP PATRONAL - EMPREGADOS/AVULSOS				
	PA:11/2023 Vencimento:20/12/2023				
	CNO:51.244.31185/78				
1170	CP TERCEIROS - SALÁRIO EDUCAÇÃO	1.649,51			1.649,51
	01 CP TERCEIROS - SALÁRIO EDUCAÇÃO				
	PA:11/2023 Vencimento:20/12/2023				
	CNO:51.244.31185/78				
1176	CP TERCEIROS - INCRA	131,96			131,96
	01 CP TERCEIROS - INCRA				
	PA:11/2023 Vencimento:20/12/2023				
	CNO:51.244.31185/78				
1181	CP TERCEIROS - SENAI	659,80			659,80
	01 CP TERCEIROS - SENAI				
	PA:11/2023 Vencimento:20/12/2023				
	CNO:51.244.31185/78				
1184	CP TERCEIROS - SESI	989,70			989,70
	01 CP TERCEIROS - SESI				
	PA:11/2023 Vencimento:20/12/2023				
	CNO:51.244.31185/78				
1200	CP TERCEIROS - SEBRAE	395,88			395,88
	01 CP TERCEIROS - SEBRAE				
	PA:11/2023 Vencimento:20/12/2023				
	CNO:51.244.31185/78				
1646	CONTRIB PREV RISCO AMBIENTAL/APOSENT ESPECIAL	2.919,83			2.919,83
	01 CP PATRONAL - GILRAT AJUSTADO				
	PA:11/2023 Vencimento:20/12/2023				
	CNO:51.244.31185/78				
1138	CONTRIB PREVIDENCIÁRIA EMPRESA/EMPREGADOR	3.778,66			3.778,66
	01 CP PATRONAL - EMPREGADOS/AVULSOS				
	PA:11/2023 Vencimento:20/12/2023				
	CNO:90.000.04590/73				
1170	CP TERCEIROS - SALÁRIO EDUCAÇÃO	472,33			472,33



Documento de Arrecadação de Receitas Federais

Composição do Documento de Arrecadação

Código	Denominação	Principal	Multa	Juros	Total
	01 CP TERCEIROS - SALÁRIO EDUCAÇÃO PA:11/2023 Vencimento:20/12/2023 CNO:90.000.04590/73				
1176	CP TERCEIROS - INCRA 01 CP TERCEIROS - INCRA PA:11/2023 Vencimento:20/12/2023 CNO:90.000.04590/73	37,78			37,78
1181	CP TERCEIROS - SENAI 01 CP TERCEIROS - SENAI PA:11/2023 Vencimento:20/12/2023 CNO:90.000.04590/73	188,93			188,93
1184	CP TERCEIROS - SESI 01 CP TERCEIROS - SESI PA:11/2023 Vencimento:20/12/2023 CNO:90.000.04590/73	283,39			283,39
1200	CP TERCEIROS - SEBRAE 01 CP TERCEIROS - SEBRAE PA:11/2023 Vencimento:20/12/2023 CNO:90.000.04590/73	113,35			113,35
1646	CONTRIB PREV RISCO AMBIENTAL/APOSENT ESPECIAL 01 CP PATRONAL - GILRAT AJUSTADO PA:11/2023 Vencimento:20/12/2023 CNO:90.000.04590/73	836,08			836,08
1138	CONTRIB PREVIDENCIÁRIA EMPRESA/EMPREGADOR 01 CP PATRONAL - EMPREGADOS/AVULSOS PA:11/2023 Vencimento:20/12/2023 CNO:90.000.04592/78	2.228,89			2.228,89
1170	CP TERCEIROS - SALÁRIO EDUCAÇÃO 01 CP TERCEIROS - SALÁRIO EDUCAÇÃO PA:11/2023 Vencimento:20/12/2023 CNO:90.000.04592/78	278,61			278,61
1176	CP TERCEIROS - INCRA 01 CP TERCEIROS - INCRA PA:11/2023 Vencimento:20/12/2023 CNO:90.000.04592/78	22,28			22,28
1181	CP TERCEIROS - SENAI 01 CP TERCEIROS - SENAI PA:11/2023 Vencimento:20/12/2023 CNO:90.000.04592/78	111,44			111,44



Documento de Arrecadação de Receitas Federais

Composição do Documento de Arrecadação

Código	Denominação	Principal	Multa	Juros	Total
1184	CP TERCEIROS - SESI	167,16			167,16
	01 CP TERCEIROS - SESI				
	PA:11/2023 Vencimento:20/12/2023				
	CNO:90.000.04592/78				
1200	CP TERCEIROS - SEBRAE	66,86			66,86
	01 CP TERCEIROS - SEBRAE				
	PA:11/2023 Vencimento:20/12/2023				
	CNO:90.000.04592/78				
1646	CONTRIB PREV RISCO AMBIENTAL/APOSENT ESPECIAL	493,17			493,17
	01 CP PATRONAL - GILRAT AJUSTADO				
	PA:11/2023 Vencimento:20/12/2023				
	CNO:90.000.04592/78				
1138	CONTRIB PREVIDENCIÁRIA EMPRESA/EMPREGADOR	103.255,84			103.255,84
	01 CP PATRONAL - EMPREGADOS/AVULSOS				
	PA:11/2023 Vencimento:20/12/2023				
	CNO:90.009.63374/71				
1141	CP PATRONAL - ADICIONAL GILRAT	971,17			971,17
	01 CP PATRONAL - ADICIONAL GILRAT				
	PA:11/2023 Vencimento:20/12/2023				
	CNO:90.009.63374/71				
1170	CP TERCEIROS - SALÁRIO EDUCAÇÃO	12.906,98			12.906,98
	01 CP TERCEIROS - SALÁRIO EDUCAÇÃO				
	PA:11/2023 Vencimento:20/12/2023				
	CNO:90.009.63374/71				
1176	CP TERCEIROS - INCRA	1.032,55			1.032,55
	01 CP TERCEIROS - INCRA				
	PA:11/2023 Vencimento:20/12/2023				
	CNO:90.009.63374/71				
1181	CP TERCEIROS - SENAI	5.162,79			5.162,79
	01 CP TERCEIROS - SENAI				
	PA:11/2023 Vencimento:20/12/2023				
	CNO:90.009.63374/71				
1184	CP TERCEIROS - SESI	7.744,18			7.744,18
	01 CP TERCEIROS - SESI				
	PA:11/2023 Vencimento:20/12/2023				
	CNO:90.009.63374/71				
1200	CP TERCEIROS - SEBRAE	3.097,67			3.097,67
	01 CP TERCEIROS - SEBRAE				
	PA:11/2023 Vencimento:20/12/2023				



Documento de Arrecadação de Receitas Federais

Composição do Documento de Arrecadação

Código	Denominação	Principal	Multa	Juros	Total
	CNO:90.009.63374/71				
1646	CONTRIB PREV RISCO AMBIENTAL/APOSENT ESPECIAL	22.846,90			22.846,90
	01 CP PATRONAL - GILRAT AJUSTADO				
	PA:11/2023 Vencimento:20/12/2023				
	CNO:90.009.63374/71				
1138	CONTRIB PREVIDENCIÁRIA EMPRESA/EMPREGADOR	11.117,91			11.117,91
	01 CP PATRONAL - EMPREGADOS/AVULSOS				
	PA:11/2023 Vencimento:20/12/2023				
	CNO:90.014.38280/75				
1170	CP TERCEIROS - SALÁRIO EDUCAÇÃO	1.389,73			1.389,73
	01 CP TERCEIROS - SALÁRIO EDUCAÇÃO				
	PA:11/2023 Vencimento:20/12/2023				
	CNO:90.014.38280/75				
1176	CP TERCEIROS - INCRA	111,17			111,17
	01 CP TERCEIROS - INCRA				
	PA:11/2023 Vencimento:20/12/2023				
	CNO:90.014.38280/75				
1181	CP TERCEIROS - SENAI	555,89			555,89
	01 CP TERCEIROS - SENAI				
	PA:11/2023 Vencimento:20/12/2023				
	CNO:90.014.38280/75				
1184	CP TERCEIROS - SESI	833,84			833,84
	01 CP TERCEIROS - SESI				
	PA:11/2023 Vencimento:20/12/2023				
	CNO:90.014.38280/75				
1200	CP TERCEIROS - SEBRAE	333,53			333,53
	01 CP TERCEIROS - SEBRAE				
	PA:11/2023 Vencimento:20/12/2023				
	CNO:90.014.38280/75				
1646	CONTRIB PREV RISCO AMBIENTAL/APOSENT ESPECIAL	2.460,00			2.460,00
	01 CP PATRONAL - GILRAT AJUSTADO				
	PA:11/2023 Vencimento:20/12/2023				
	CNO:90.014.38280/75				
1138	CONTRIB PREVIDENCIÁRIA EMPRESA/EMPREGADOR	96.259,67			96.259,67
	01 CP PATRONAL - EMPREGADOS/AVULSOS				
	PA:11/2023 Vencimento:20/12/2023				
	CNO:90.014.91329/73				
1141	CP PATRONAL - ADICIONAL GILRAT	708,06			708,06
	01 CP PATRONAL - ADICIONAL GILRAT				



Documento de Arrecadação de Receitas Federais

Composição do Documento de Arrecadação

Código	Denominação	Principal	Multa	Juros	Total
	PA:11/2023 Vencimento:20/12/2023 CNO:90.014.91329/73				
1170	CP TERCEIROS - SALÁRIO EDUCAÇÃO 01 CP TERCEIROS - SALÁRIO EDUCAÇÃO PA:11/2023 Vencimento:20/12/2023 CNO:90.014.91329/73	12.032,45			12.032,45
1176	CP TERCEIROS - INCRA 01 CP TERCEIROS - INCRA PA:11/2023 Vencimento:20/12/2023 CNO:90.014.91329/73	962,59			962,59
1181	CP TERCEIROS - SENAI 01 CP TERCEIROS - SENAI PA:11/2023 Vencimento:20/12/2023 CNO:90.014.91329/73	4.812,98			4.812,98
1184	CP TERCEIROS - SESI 01 CP TERCEIROS - SESI PA:11/2023 Vencimento:20/12/2023 CNO:90.014.91329/73	7.219,47			7.219,47
1200	CP TERCEIROS - SEBRAE 01 CP TERCEIROS - SEBRAE PA:11/2023 Vencimento:20/12/2023 CNO:90.014.91329/73	2.887,79			2.887,79
1646	CONTRIB PREV RISCO AMBIENTAL/APOSENT ESPECIAL 01 CP PATRONAL - GILRAT AJUSTADO PA:11/2023 Vencimento:20/12/2023 CNO:90.014.91329/73	21.298,89			21.298,89
1138	CONTRIB PREVIDENCIÁRIA EMPRESA/EMPREGADOR 01 CP PATRONAL - EMPREGADOS/AVULSOS PA:11/2023 Vencimento:20/12/2023 CNO:90.015.66728/70	10.321,32			10.321,32
1170	CP TERCEIROS - SALÁRIO EDUCAÇÃO 01 CP TERCEIROS - SALÁRIO EDUCAÇÃO PA:11/2023 Vencimento:20/12/2023 CNO:90.015.66728/70	1.290,16			1.290,16
1176	CP TERCEIROS - INCRA 01 CP TERCEIROS - INCRA PA:11/2023 Vencimento:20/12/2023 CNO:90.015.66728/70	103,21			103,21
1181	CP TERCEIROS - SENAI	516,06			516,06



Documento de Arrecadação de Receitas Federais

Composição do Documento de Arrecadação

Código	Denominação	Principal	Multa	Juros	Total
	01 CP TERCEIROS - SENAI PA:11/2023 Vencimento:20/12/2023 CNO:90.015.66728/70				
1184	CP TERCEIROS - SESI 01 CP TERCEIROS - SESI PA:11/2023 Vencimento:20/12/2023 CNO:90.015.66728/70	774,09			774,09
1200	CP TERCEIROS - SEBRAE 01 CP TERCEIROS - SEBRAE PA:11/2023 Vencimento:20/12/2023 CNO:90.015.66728/70	309,63			309,63
1646	CONTRIB PREV RISCO AMBIENTAL/APOSENT ESPECIAL 01 CP PATRONAL - GILRAT AJUSTADO PA:11/2023 Vencimento:20/12/2023 CNO:90.015.66728/70	2.283,74			2.283,74
1138	CONTRIB PREVIDENCIÁRIA EMPRESA/EMPREGADOR 01 CP PATRONAL - EMPREGADOS/AVULSOS PA:11/2023 Vencimento:20/12/2023 CNO:90.016.89365/73	12.130,28			12.130,28
1141	CP PATRONAL - ADICIONAL GILRAT 01 CP PATRONAL - ADICIONAL GILRAT PA:11/2023 Vencimento:20/12/2023 CNO:90.016.89365/73	308,96			308,96
1170	CP TERCEIROS - SALÁRIO EDUCAÇÃO 01 CP TERCEIROS - SALÁRIO EDUCAÇÃO PA:11/2023 Vencimento:20/12/2023 CNO:90.016.89365/73	1.516,28			1.516,28
1176	CP TERCEIROS - INCRA 01 CP TERCEIROS - INCRA PA:11/2023 Vencimento:20/12/2023 CNO:90.016.89365/73	121,30			121,30
1181	CP TERCEIROS - SENAI 01 CP TERCEIROS - SENAI PA:11/2023 Vencimento:20/12/2023 CNO:90.016.89365/73	606,51			606,51
1184	CP TERCEIROS - SESI 01 CP TERCEIROS - SESI PA:11/2023 Vencimento:20/12/2023 CNO:90.016.89365/73	909,77			909,77



Documento de Arrecadação de Receitas Federais

Composição do Documento de Arrecadação

Código	Denominação	Principal	Multa	Juros	Total
1200	CP TERCEIROS - SEBRAE	363,90			363,90
	01 CP TERCEIROS - SEBRAE				
	PA:11/2023 Vencimento:20/12/2023				
	CNO:90.016.89365/73				
1646	CONTRIB PREV RISCO AMBIENTAL/APOSENT ESPECIAL	2.684,00			2.684,00
	01 CP PATRONAL - GILRAT AJUSTADO				
	PA:11/2023 Vencimento:20/12/2023				
	CNO:90.016.89365/73				
	Totais	674.969,27			674.969,27



Data da Transação: 19/12/2023
 Nº Controle: 291.391.829.506.336.302
 Empresa: DIMENSIONAL ENGENHARIA LTDA CNPJ: 000.299.904/0001-60
 Agência de Débito: 468 Conta de Débito: 338521-3

COMPROVANTE DE PAGAMENTO DARF NUMERADO

Agente arrecadador: 237 - Banco Bradesco S/A
 Código de Barras: 858700067496 692703852337 540716233461 905234374207
 Data do Pagamento: 19/12/2023
 Número do Documento: 0716233469052343-7
 Valor Total: R\$ 674.969,27
 Autenticação Bancária: 083.036.179

Modelo aprovado pelo Ato Declaratório Executivo Codac/Cotec Nº 1, de 31 de outubro de 2011.

A transação acima foi realizada por meio do Bradesco Net Empresa.

O lançamento consta no extrato de Conta-Corrente do cliente DIMENSIONAL ENGENHARIA LTDA, junto à Agência 468, na data de pagamento.

Autenticação

ITJSvcvb xH0lrAPF 8fWe*9zg HxW?HYiD RGAHdCQX QHvovGxr nN8iZRKZ PANTfdJl
 2HLRGbdS zP@rgh7t ?xm7VYvs gqMqj67Z 6mATM#nV FjBq@#Qn FSe99QGs TAmohKYb
 #2E78UOC U?5huqrZ QPpLNFy2 @TkF7?aL gqnx@7PA kbsUpfzz 00561923 007.004.

SAC - Serviço de Apoio ao Cliente	Alô Bradesco	Deficiente Auditivo ou de Fala	Cancelamentos, Reclamações e Informações. Atendimento 24 horas, 7 dias por semana.	Demais telefones consulte o site Fale Conosco
	0800 704 8383	0800 722 0099		
Ouvidoria	0800 727 9933	Atendimento de segunda a sexta-feira, das 8h às 18h, exceto feriados.		

Documento de Arrecadação
de Receitas Federais

CNPJ 00.299.904/0001-60	Razão Social DIMENSIONAL ENGENHARIA LTDA		
Período de Apuração Novembro/2023	Data de Vencimento 20/12/2023	Número do Documento 07.16.23346.9044654-8	Pagar este documento até 20/12/2023
Observações Nº Recibo Declaração: 50000186715495			Valor Total do Documento 51.478,67

Composição do Documento de Arrecadação

Código	Denominação	Principal	Multa	Juros	Total
1162	CP PATRONAL - RETENÇÃO LEI 9.711/98	1.859,88			1.859,88
	01 CP PATRONAL - RETENÇÃO LEI 9.711/98				
	PA:11/2023 Vencimento:20/12/2023				
	CNPJ Prestador:06.537.462/0001-29				
1162	CP PATRONAL - RETENÇÃO LEI 9.711/98	1.765,55			1.765,55
	01 CP PATRONAL - RETENÇÃO LEI 9.711/98				
	PA:11/2023 Vencimento:20/12/2023				
	CNPJ Prestador:07.776.125/0001-57				
1162	CP PATRONAL - RETENÇÃO LEI 9.711/98	26.869,55			26.869,55
	01 CP PATRONAL - RETENÇÃO LEI 9.711/98				
	PA:11/2023 Vencimento:20/12/2023				
	CNO:90.009.63374/71 CNPJ Prestador:07.776.125/0001-57				
1162	CP PATRONAL - RETENÇÃO LEI 9.711/98	4.584,30			4.584,30
	01 CP PATRONAL - RETENÇÃO LEI 9.711/98				
	PA:11/2023 Vencimento:20/12/2023				
	CNO:90.014.38280/75 CNPJ Prestador:06.537.462/0001-29				
1162	CP PATRONAL - RETENÇÃO LEI 9.711/98	8.083,31			8.083,31
	01 CP PATRONAL - RETENÇÃO LEI 9.711/98				
	PA:11/2023 Vencimento:20/12/2023				
	CNO:90.014.91329/73 CNPJ Prestador:07.776.125/0001-57				
1162	CP PATRONAL - RETENÇÃO LEI 9.711/98	196,80			196,80
	01 CP PATRONAL - RETENÇÃO LEI 9.711/98				
	PA:11/2023 Vencimento:20/12/2023				
	CNO:90.014.91329/73 CNPJ Prestador:28.428.904/0001-31				
1162	CP PATRONAL - RETENÇÃO LEI 9.711/98	766,36			766,36
	01 CP PATRONAL - RETENÇÃO LEI 9.711/98				
	PA:11/2023 Vencimento:20/12/2023				
	CNO:90.014.91329/73 CNPJ Prestador:34.254.079/0001-07				
1162	CP PATRONAL - RETENÇÃO LEI 9.711/98	5.489,09			5.489,09
	01 CP PATRONAL - RETENÇÃO LEI 9.711/98				

SENDÁ (Versão:5.1.7)

Página: 1 / 2

12/12/2023 08:55:38

85880000514 0 78670385233 9 54071623346 1 90446548000 4

AUTENTICAÇÃO MECÂNICA

Documento de Arrecadação de Receitas Federais

85880000514 0 78670385233 9 54071623346 1 90446548000 4

CNPJ: 00.299.904/0001-60
Número: 07.16.23346.9044654-8
Pagar até: 20/12/2023
Valor: 51.478,67

Pague com o PIX





Documento de Arrecadação de Receitas Federais

Composição do Documento de Arrecadação

Código	Denominação	Principal	Multa	Juros	Total
	PA:11/2023 Vencimento:20/12/2023 CNO:90.014.91329/73 CNPJ Prestador:34.774.272/0001-60				
1162	CP PATRONAL - RETENÇÃO LEI 9.711/98 01 CP PATRONAL - RETENÇÃO LEI 9.711/98 PA:11/2023 Vencimento:20/12/2023 CNO:90.015.66728/70 CNPJ Prestador:06.537.462/0001-29	1.863,83			1.863,83
	Totais	51.478,67			51.478,67



Data da Transação: 19/12/2023
 Nº Controle: 291.391.829.506.336.302
 Empresa: DIMENSIONAL ENGENHARIA LTDA CNPJ: 000.299.904/0001-60
 Agência de Débito: 468 Conta de Débito: 338521-3

COMPROVANTE DE PAGAMENTO DARF NUMERADO

Agente arrecadador: 237 - Banco Bradesco S/A
 Código de Barras: 858800005140 786703852339 540716233461 904465480004
 Data do Pagamento: 19/12/2023
 Número do Documento: 0716233469044654-8
 Valor Total: R\$ 51.478,67
 Autenticação Bancária: 081.264.371

Modelo aprovado pelo Ato Declaratório Executivo Codac/Cotec Nº 1, de 31 de outubro de 2011.

A transação acima foi realizada por meio do Bradesco Net Empresa.

O lançamento consta no extrato de Conta-Corrente do cliente DIMENSIONAL ENGENHARIA LTDA, junto à Agência 468, na data de pagamento.

Autenticação

bb#UFJ?Q 6SbuuVxh nmxQwQHx k@fvB?jS 6dTU2sDm X38FZlXe 5Ybj9u6y H7m07c2S
 m5YPho#c c@uFHic* ZYm9WRKA lS8UKHEQ ukwqEHE# 34NkNluC IUFBZ853 UdyMnD8Q
 cmRT#8Ql O#Dq#Lh# SQc6dM4f ?iC?XCT6 3DlnnWza 8iIUKgAH 00501923 001400.4

SAC - Serviço de Apoio ao Cliente	Alô Bradesco 0800 704 8383	Deficiente Auditivo ou de Fala 0800 722 0099	Cancelamentos, Reclamações e Informações. Atendimento 24 horas, 7 dias por semana.	Demais telefones consulte o site Fale Conosco
	Ouvidoria	0800 727 9933	Atendimento de segunda a sexta-feira, das 8h às 18h, exceto feriados.	

SECRETARIA ESPECIAL DA RECEITA FEDERAL DO BRASIL

Recibo de Entrega da Declaração de Débitos e Créditos Tributários Federais Previdenciários - DCTFWeb

CNPJ/CPF	00.299.904/0001-60
Nome	DIMENSIONAL ENGENHARIA LTDA
Período de apuração	11/2023
Declaração Retificadora	Não
Identificação da apuração de débitos	61040576 / Reinf CP 23152819703 / eSocial

Totalização dos tributos apurados no período

Tributos	Débitos Apurados	Saldo a Pagar
Contribuição Previdenciária Segurados	R\$ 142.857,70	R\$ 142.857,70
Contribuição Previdenciária Patronal	R\$ 431.659,73	R\$ 431.659,73
Contribuição para Outras Entidades e Fundos	R\$ 88.242,13	R\$ 88.242,13
IRRF	R\$ 63.688,38	R\$ 63.688,38
COFINS	R\$ 0,00	R\$ 0,00
PIS	R\$ 0,00	R\$ 0,00
CSRF	R\$ 0,00	R\$ 0,00
COSIRF	R\$ 0,00	R\$ 0,00
TOTAL	R\$ 726.447,94	R\$ 726.447,94

O presente Recibo de Entrega da DCTFWeb contém a transcrição da Ficha Resumo da referida declaração, que constitui confissão de dívida, de forma irrevogável, das contribuições declaradas. Fica o declarante ciente de que as contribuições declaradas na DCTFWeb e não pagas serão enviadas para inscrição em Dívida Ativa da União, conforme o disposto no parágrafo 2º do artigo 5º do Decreto-Lei nº 2.124, de 13 de junho de 1984, combinado com a Portaria MF nº 118, de 28 de junho de 1984, estando o declarante sujeito ainda a: 1) inclusão no Cadastro Informativo de Créditos não Quitados do Setor Público Federal (CADIN), impedindo operações de crédito com recursos públicos, a concessão de incentivos fiscais e financeiros e a celebração de convênios e similares que envolvam desembolso de recursos públicos e respectivos aditamentos (Lei nº 10.522, de 2002); 2) encaminhamento ao Ministério Público Federal de Representação Fiscal para Fins Penais nos casos que, em tese, tenha ocorrido crime contra a ordem tributária ou contra a previdência social, por deixar de recolher, no prazo legal, valor de tributo ou de contribuição social, descontado ou cobrado, na qualidade de sujeito passivo de obrigação e que deveria recolher aos cofres públicos (Lei nº 8.137, de 1990 e Código Penal).

Sobre as contribuições não pagas ou não recolhidas nos prazos legais incidirão multa, moratória ou de ofício, conforme o caso, e juros de mora nos termos dos artigos 44 e 61 da Lei nº 9.430, de 27 de dezembro de 1996, combinado com o art. 35 e 35-A, da Lei nº 8.212, de 1991 e artigo 18 da Lei nº 10.833, de 29 de dezembro de 2003.

No caso de falta de apresentação ou de apresentação de declaração com incorreções ou omissões, o contribuinte ficará sujeito às multas previstas no artigo 32-A da Lei nº 8.212, de 24 de julho de 1991.

Não surtirão efeitos as solicitações de retificação de informações prestadas na DCTFWeb que tiverem por objeto excluir ou reduzir: débitos relativos a contribuições, cujos valores já tenham sido enviados para inscrição em Dívida Ativa da União, sejam eles saldos a pagar ou valores apurados em procedimento de auditoria interna; débitos de contribuições em relação as quais o sujeito passivo tenha sido objeto de procedimento fiscal e/ou nos casos em que a apresentação da declaração ocorra após o prazo decadencial.

Dados do Representante da Pessoa Jurídica

Nome	CARLOS ALBERTO BRIZZI BENEVIDES
CPF	459.645.727-15
Telefone	-

Recibo de Entrega da DCTFWeb

DCTFWeb recebida via Internet pelo Agente Receptor SERPRO em	12/12/2023 08:54:05
Nº do recibo de entrega	0000050000186715495
Esta DCTFWeb foi assinada com o certificado digital de NI:	00.299.904/0001-60

Nome do Contribuinte	DIMENSIONAL ENGENHARIA LTDA	CNPJ	00.299.904/0001-60
Período apuração	11/2023	Número do Recibo	50000186715495
Data/Hora da Transmissão	12/12/2023 08:54:05	Identificação da Apuração de Débitos	61040576 / Reinf CP 23152819703 / eSocial

Dados Iniciais

Classificação Tributária	99-Pessoas Jurídicas em Geral
Missão Diplomática ou Repartição Consular	0 - Sem acordo
Ausência de Fatos Geradores	Não

Endereço

Logradouro	SETE DE SETEMBRO	Número	98
Complemento	SALA 605	Bairro/Distrito	CENTRO
Município	Rio De Janeiro	UF	RJ
CEP	20050002	Telefone	-
Correio Eletrônico	-		

Dados do Representante do Contribuinte e do Responsável pelo Preenchimento

Representante	CARLOS ALBERTO BRIZZI BENEVIDES	CPF	45964572715
Telefone	00000000		
Correio Eletrônico	-		
Responsável pelo Preenchimento	CARLOS ALBERTO BRIZZI BENEVIDES		
CPF	45964572715	CRC	-
UF	-	Telefone	2122521341
Correio Eletrônico	-		

Débito Apurado e Crédito Vinculado

Código da Receita	1162-01	Descrição	CP PATRONAL - RETENÇÃO LEI 9.711/98
CNO	-	CNPJ Prestador Serviço	06.537.462/0001-29
Período Apuração Débito	11/2023		
Débito Apurado	1.859,88		
Saldo a Pagar	1.859,88		

Débito Apurado e Crédito Vinculado

Código da Receita	1162-01	Descrição	CP PATRONAL - RETENÇÃO LEI 9.711/98
CNO	90.015.66728/70	CNPJ Prestador Serviço	06.537.462/0001-29
Período Apuração Débito	11/2023		
Débito Apurado	1.863,83		
Saldo a Pagar	1.863,83		

Débito Apurado e Crédito Vinculado

Código da Receita	1162-01	Descrição	CP PATRONAL - RETENÇÃO LEI 9.711/98
CNO	90.014.38280/75	CNPJ Prestador Serviço	06.537.462/0001-29
Período Apuração Débito	11/2023		
Débito Apurado	4.584,30		
Saldo a Pagar	4.584,30		

Débito Apurado e Crédito Vinculado

Código da Receita	1162-01	Descrição	CP PATRONAL - RETENÇÃO LEI 9.711/98
CNO	-	CNPJ Prestador Serviço	07.776.125/0001-57
Período Apuração Débito	11/2023		
Débito Apurado	1.765,55		
Saldo a Pagar	1.765,55		

Débito Apurado e Crédito Vinculado

Código da Receita	1162-01	Descrição	CP PATRONAL - RETENÇÃO LEI 9.711/98
CNO	90.014.91329/73	CNPJ Prestador Serviço	07.776.125/0001-57
Período Apuração Débito	11/2023		
Débito Apurado	8.083,31		
Saldo a Pagar	8.083,31		

Débito Apurado e Crédito Vinculado

Código da Receita	1162-01	Descrição	CP PATRONAL - RETENÇÃO LEI 9.711/98
CNO	90.009.63374/71	CNPJ Prestador Serviço	07.776.125/0001-57
Período Apuração Débito	11/2023		
Débito Apurado	26.869,55		
Saldo a Pagar	26.869,55		

Débito Apurado e Crédito Vinculado

Código da Receita	1162-01	Descrição	CP PATRONAL - RETENÇÃO LEI 9.711/98
CNO	90.014.91329/73	CNPJ Prestador Serviço	34.774.272/0001-60
Período Apuração Débito	11/2023		
Débito Apurado	5.489,09		
Saldo a Pagar	5.489,09		

Débito Apurado e Crédito Vinculado

Código da Receita	1162-01	Descrição	CP PATRONAL - RETENÇÃO LEI 9.711/98
CNO	90.014.91329/73	CNPJ Prestador Serviço	34.254.079/0001-07
Período Apuração Débito	11/2023		
Débito Apurado	766,36		
Saldo a Pagar	766,36		

Débito Apurado e Crédito Vinculado

Código da Receita	1162-01	Descrição	CP PATRONAL - RETENÇÃO LEI 9.711/98
CNO	90.014.91329/73	CNPJ Prestador Serviço	28.428.904/0001-31
Período Apuração Débito	11/2023		
Débito Apurado	196,80		
Saldo a Pagar	196,80		

Débito Apurado e Crédito Vinculado

Código da Receita	1170-01	Descrição	CP TERCEIROS - SALARIO EDUCAÇÃO
CNO	90.014.91329/73	CNPJ Prestador Serviço	-
Período Apuração Débito	11/2023		
Débito Apurado	12.032,45		
Saldo a Pagar	12.032,45		

Débito Apurado e Crédito Vinculado

Código da Receita	1181-01	Descrição	CP TERCEIROS - SENAI
CNO	90.014.91329/73	CNPJ Prestador Serviço	-
Período Apuração Débito	11/2023		
Débito Apurado	4.812,98		
Saldo a Pagar	4.812,98		

Débito Apurado e Crédito Vinculado

Código da Receita	1184-01	Descrição	CP TERCEIROS - SESI
CNO	90.014.91329/73	CNPJ Prestador Serviço	-
Período Apuração Débito	11/2023		
Débito Apurado	7.219,47		
Saldo a Pagar	7.219,47		

Débito Apurado e Crédito Vinculado

Código da Receita	1176-01	Descrição	CP TERCEIROS - INCRA
CNO	90.014.91329/73	CNPJ Prestador Serviço	-
Período Apuração Débito	11/2023		
Débito Apurado	962,59		
Saldo a Pagar	962,59		

Débito Apurado e Crédito Vinculado

Código da Receita	1200-01	Descrição	CP TERCEIROS - SEBRAE
CNO	90.014.91329/73	CNPJ Prestador Serviço	-
Período Apuração Débito	11/2023		
Débito Apurado	2.887,79		
Saldo a Pagar	2.887,79		

Débito Apurado e Crédito Vinculado

Código da Receita	1646-01	Descrição	CP PATRONAL - GILRAT AJUSTADO
CNO	90.014.91329/73	CNPJ Prestador Serviço	-
Período Apuração Débito	11/2023		
Débito Apurado	21.298,89		
Saldo a Pagar	21.298,89		

Débito Apurado e Crédito Vinculado

Código da Receita	1141-01	Descrição	CP PATRONAL - ADICIONAL GILRAT
CNO	90.014.91329/73	CNPJ Prestador Serviço	-
Período Apuração Débito	11/2023		
Débito Apurado	708,06		
Saldo a Pagar	708,06		

Débito Apurado e Crédito Vinculado

Código da Receita	1138-01	Descrição	CP PATRONAL - EMPREGADOS/AVULSOS
CNO	90.014.91329/73	CNPJ Prestador Serviço	-
Período Apuração Débito	11/2023		
Débito Apurado	96.259,67		
Saldo a Pagar	96.259,67		

Débito Apurado e Crédito Vinculado

Código da Receita	1170-01	Descrição	CP TERCEIROS - SALARIO EDUCAÇÃO
CNO	90.016.89365/73	CNPJ Prestador Serviço	-
Período Apuração Débito	11/2023		
Débito Apurado	1.516,28		
Saldo a Pagar	1.516,28		

Débito Apurado e Crédito Vinculado

Código da Receita	1181-01	Descrição	CP TERCEIROS - SENAI
CNO	90.016.89365/73	CNPJ Prestador Serviço	-
Período Apuração Débito	11/2023		
Débito Apurado	606,51		
Saldo a Pagar	606,51		

Débito Apurado e Crédito Vinculado

Código da Receita	1184-01	Descrição	CP TERCEIROS - SESI
CNO	90.016.89365/73	CNPJ Prestador Serviço	-
Período Apuração Débito	11/2023		
Débito Apurado	909,77		
Saldo a Pagar	909,77		

Débito Apurado e Crédito Vinculado

Código da Receita	1176-01	Descrição	CP TERCEIROS - INCRA
CNO	90.016.89365/73	CNPJ Prestador Serviço	-
Período Apuração Débito	11/2023		
Débito Apurado	121,30		
Saldo a Pagar	121,30		

Débito Apurado e Crédito Vinculado

Código da Receita	1200-01	Descrição	CP TERCEIROS - SEBRAE
CNO	90.016.89365/73	CNPJ Prestador Serviço	-
Período Apuração Débito	11/2023		
Débito Apurado	363,90		
Saldo a Pagar	363,90		

Débito Apurado e Crédito Vinculado

Código da Receita	1646-01	Descrição	CP PATRONAL - GILRAT AJUSTADO
CNO	90.016.89365/73	CNPJ Prestador Serviço	-
Período Apuração Débito	11/2023		
Débito Apurado	2.684,00		
Saldo a Pagar	2.684,00		

Débito Apurado e Crédito Vinculado

Código da Receita	1141-01	Descrição	CP PATRONAL - ADICIONAL GILRAT
CNO	90.016.89365/73	CNPJ Prestador Serviço	-
Período Apuração Débito	11/2023		
Débito Apurado	308,96		
Saldo a Pagar	308,96		

Débito Apurado e Crédito Vinculado

Código da Receita	1138-01	Descrição	CP PATRONAL - EMPREGADOS/AVULSOS
CNO	90.016.89365/73	CNPJ Prestador Serviço	-
Período Apuração Débito	11/2023		
Débito Apurado	12.130,28		
Saldo a Pagar	12.130,28		

Débito Apurado e Crédito Vinculado

Código da Receita	1170-01	Descrição	CP TERCEIROS - SALARIO EDUCAÇÃO
CNO	90.014.38280/75	CNPJ Prestador Serviço	-
Período Apuração Débito	11/2023		
Débito Apurado	1.389,73		
Saldo a Pagar	1.389,73		

Débito Apurado e Crédito Vinculado

Código da Receita	1181-01	Descrição	CP TERCEIROS - SENAI
CNO	90.014.38280/75	CNPJ Prestador Serviço	-
Período Apuração Débito	11/2023		
Débito Apurado	555,89		
Saldo a Pagar	555,89		

Débito Apurado e Crédito Vinculado

Código da Receita	1184-01	Descrição	CP TERCEIROS - SESI
CNO	90.014.38280/75	CNPJ Prestador Serviço	-
Período Apuração Débito	11/2023		
Débito Apurado	833,84		
Saldo a Pagar	833,84		

Débito Apurado e Crédito Vinculado

Código da Receita	1176-01	Descrição	CP TERCEIROS - INCRA
CNO	90.014.38280/75	CNPJ Prestador Serviço	-
Período Apuração Débito	11/2023		
Débito Apurado	111,17		
Saldo a Pagar	111,17		

Débito Apurado e Crédito Vinculado

Código da Receita	1200-01	Descrição	CP TERCEIROS - SEBRAE
CNO	90.014.38280/75	CNPJ Prestador Serviço	-
Período Apuração Débito	11/2023		
Débito Apurado	333,53		
Saldo a Pagar	333,53		

Débito Apurado e Crédito Vinculado

Código da Receita	1646-01	Descrição	CP PATRONAL - GILRAT AJUSTADO
CNO	90.014.38280/75	CNPJ Prestador Serviço	-
Período Apuração Débito	11/2023		
Débito Apurado	2.460,00		
Saldo a Pagar	2.460,00		

Débito Apurado e Crédito Vinculado

Código da Receita	1138-01	Descrição	CP PATRONAL - EMPREGADOS/AVULSOS
CNO	90.014.38280/75	CNPJ Prestador Serviço	-
Período Apuração Débito	11/2023		
Débito Apurado	11.117,91		
Saldo a Pagar	11.117,91		

Débito Apurado e Crédito Vinculado

Código da Receita	1170-01	Descrição	CP TERCEIROS - SALARIO EDUCAÇÃO
CNO	90.009.63374/71	CNPJ Prestador Serviço	-
Período Apuração Débito	11/2023		
Débito Apurado	12.906,98		
Saldo a Pagar	12.906,98		

Débito Apurado e Crédito Vinculado

Código da Receita	1181-01	Descrição	CP TERCEIROS - SENAI
CNO	90.009.63374/71	CNPJ Prestador Serviço	-
Período Apuração Débito	11/2023		
Débito Apurado	5.162,79		
Saldo a Pagar	5.162,79		

Débito Apurado e Crédito Vinculado

Código da Receita	1184-01	Descrição	CP TERCEIROS - SESI
CNO	90.009.63374/71	CNPJ Prestador Serviço	-
Período Apuração Débito	11/2023		
Débito Apurado	7.744,18		
Saldo a Pagar	7.744,18		

Débito Apurado e Crédito Vinculado

Código da Receita	1176-01	Descrição	CP TERCEIROS - INCRA
CNO	90.009.63374/71	CNPJ Prestador Serviço	-
Período Apuração Débito	11/2023		
Débito Apurado	1.032,55		
Saldo a Pagar	1.032,55		

Débito Apurado e Crédito Vinculado

Código da Receita	1200-01	Descrição	CP TERCEIROS - SEBRAE
CNO	90.009.63374/71	CNPJ Prestador Serviço	-
Período Apuração Débito	11/2023		
Débito Apurado	3.097,67		
Saldo a Pagar	3.097,67		

Débito Apurado e Crédito Vinculado

Código da Receita	1646-01	Descrição	CP PATRONAL - GILRAT AJUSTADO
CNO	90.009.63374/71	CNPJ Prestador Serviço	-
Período Apuração Débito	11/2023		
Débito Apurado	22.846,90		
Saldo a Pagar	22.846,90		

Débito Apurado e Crédito Vinculado

Código da Receita	1141-01	Descrição	CP PATRONAL - ADICIONAL GILRAT
CNO	90.009.63374/71	CNPJ Prestador Serviço	-
Período Apuração Débito	11/2023		
Débito Apurado	971,17		
Saldo a Pagar	971,17		

Débito Apurado e Crédito Vinculado

Código da Receita	1138-01	Descrição	CP PATRONAL - EMPREGADOS/AVULSOS
CNO	90.009.63374/71	CNPJ Prestador Serviço	-
Período Apuração Débito	11/2023		
Débito Apurado	103.255,84		
Saldo a Pagar	103.255,84		

Débito Apurado e Crédito Vinculado

Código da Receita	1170-01	Descrição	CP TERCEIROS - SALARIO EDUCAÇÃO
CNO	51.244.31185/78	CNPJ Prestador Serviço	-
Período Apuração Débito	11/2023		
Débito Apurado	1.649,51		
Saldo a Pagar	1.649,51		

Débito Apurado e Crédito Vinculado

Código da Receita	1181-01	Descrição	CP TERCEIROS - SENAI
CNO	51.244.31185/78	CNPJ Prestador Serviço	-
Período Apuração Débito	11/2023		
Débito Apurado	659,80		
Saldo a Pagar	659,80		

Débito Apurado e Crédito Vinculado

Código da Receita	1184-01	Descrição	CP TERCEIROS - SESI
CNO	51.244.31185/78	CNPJ Prestador Serviço	-
Período Apuração Débito	11/2023		
Débito Apurado	989,70		
Saldo a Pagar	989,70		

Débito Apurado e Crédito Vinculado

Código da Receita	1176-01	Descrição	CP TERCEIROS - INCRA
CNO	51.244.31185/78	CNPJ Prestador Serviço	-
Período Apuração Débito	11/2023		
Débito Apurado	131,96		
Saldo a Pagar	131,96		

Débito Apurado e Crédito Vinculado

Código da Receita	1200-01	Descrição	CP TERCEIROS - SEBRAE
CNO	51.244.31185/78	CNPJ Prestador Serviço	-
Período Apuração Débito	11/2023		
Débito Apurado	395,88		
Saldo a Pagar	395,88		

Débito Apurado e Crédito Vinculado

Código da Receita	1646-01	Descrição	CP PATRONAL - GILRAT AJUSTADO
CNO	51.244.31185/78	CNPJ Prestador Serviço	-
Período Apuração Débito	11/2023		
Débito Apurado	2.919,83		
Saldo a Pagar	2.919,83		

Débito Apurado e Crédito Vinculado

Código da Receita	1138-01	Descrição	CP PATRONAL - EMPREGADOS/AVULSOS
CNO	51.244.31185/78	CNPJ Prestador Serviço	-
Período Apuração Débito	11/2023		
Débito Apurado	13.196,10		
Saldo a Pagar	13.196,10		

Débito Apurado e Crédito Vinculado

Código da Receita	1170-01	Descrição	CP TERCEIROS - SALARIO EDUCACAO
CNO	90.000.04592/78	CNPJ Prestador Serviço	-
Período Apuração Débito	11/2023		
Débito Apurado	278,61		
Saldo a Pagar	278,61		

Débito Apurado e Crédito Vinculado

Código da Receita	1181-01	Descrição	CP TERCEIROS - SENAI
CNO	90.000.04592/78	CNPJ Prestador Serviço	-
Período Apuração Débito	11/2023		
Débito Apurado	111,44		
Saldo a Pagar	111,44		

Débito Apurado e Crédito Vinculado

Código da Receita	1184-01	Descrição	CP TERCEIROS - SESI
CNO	90.000.04592/78	CNPJ Prestador Serviço	-
Período Apuração Débito	11/2023		
Débito Apurado	167,16		
Saldo a Pagar	167,16		

Débito Apurado e Crédito Vinculado

Código da Receita	1176-01	Descrição	CP TERCEIROS - INCRA
CNO	90.000.04592/78	CNPJ Prestador Serviço	-
Período Apuração Débito	11/2023		
Débito Apurado	22,28		
Saldo a Pagar	22,28		

Débito Apurado e Crédito Vinculado

Código da Receita	1200-01	Descrição	CP TERCEIROS - SEBRAE
CNO	90.000.04592/78	CNPJ Prestador Serviço	-
Período Apuração Débito	11/2023		
Débito Apurado	66,86		
Saldo a Pagar	66,86		

Débito Apurado e Crédito Vinculado

Código da Receita	1646-01	Descrição	CP PATRONAL - GILRAT AJUSTADO
CNO	90.000.04592/78	CNPJ Prestador Serviço	-
Período Apuração Débito	11/2023		
Débito Apurado	493,17		
Saldo a Pagar	493,17		

Débito Apurado e Crédito Vinculado

Código da Receita	1138-01	Descrição	CP PATRONAL - EMPREGADOS/AVULSOS
CNO	90.000.04592/78	CNPJ Prestador Serviço	-
Período Apuração Débito	11/2023		
Débito Apurado	2.228,89		
Saldo a Pagar	2.228,89		

Débito Apurado e Crédito Vinculado

Código da Receita	1170-01	Descrição	CP TERCEIROS - SALARIO EDUCACAO
CNO	90.000.04590/73	CNPJ Prestador Serviço	-
Período Apuração Débito	11/2023		
Débito Apurado	472,33		
Saldo a Pagar	472,33		

Débito Apurado e Crédito Vinculado

Código da Receita	1181-01	Descrição	CP TERCEIROS - SENAI
CNO	90.000.04590/73	CNPJ Prestador Serviço	-
Período Apuração Débito	11/2023		
Débito Apurado	188,93		
Saldo a Pagar	188,93		

Débito Apurado e Crédito Vinculado

Código da Receita	1184-01	Descrição	CP TERCEIROS - SESI
CNO	90.000.04590/73	CNPJ Prestador Serviço	-
Período Apuração Débito	11/2023		
Débito Apurado	283,39		
Saldo a Pagar	283,39		

Débito Apurado e Crédito Vinculado

Código da Receita	1176-01	Descrição	CP TERCEIROS - INCRA
CNO	90.000.04590/73	CNPJ Prestador Serviço	-
Período Apuração Débito	11/2023		
Débito Apurado	37,78		
Saldo a Pagar	37,78		

Débito Apurado e Crédito Vinculado

Código da Receita	1200-01	Descrição	CP TERCEIROS - SEBRAE
CNO	90.000.04590/73	CNPJ Prestador Serviço	-
Período Apuração Débito	11/2023		
Débito Apurado	113,35		
Saldo a Pagar	113,35		

Débito Apurado e Crédito Vinculado

Código da Receita	1646-01	Descrição	CP PATRONAL - GILRAT AJUSTADO
CNO	90.000.04590/73	CNPJ Prestador Serviço	-
Período Apuração Débito	11/2023		
Débito Apurado	836,08		
Saldo a Pagar	836,08		

Débito Apurado e Crédito Vinculado

Código da Receita	1138-01	Descrição	CP PATRONAL - EMPREGADOS/AVULSOS
CNO	90.000.04590/73	CNPJ Prestador Serviço	-
Período Apuração Débito	11/2023		
Débito Apurado	3.778,66		
Saldo a Pagar	3.778,66		

Débito Apurado e Crédito Vinculado

Código da Receita	1170-01	Descrição	CP TERCEIROS - SALARIO EDUCAÇÃO
CNO	90.015.66728/70	CNPJ Prestador Serviço	-
Período Apuração Débito	11/2023		
Débito Apurado	1.290,16		
Saldo a Pagar	1.290,16		

Débito Apurado e Crédito Vinculado

Código da Receita	1181-01	Descrição	CP TERCEIROS - SENAI
CNO	90.015.66728/70	CNPJ Prestador Serviço	-
Período Apuração Débito	11/2023		
Débito Apurado	516,06		
Saldo a Pagar	516,06		

Débito Apurado e Crédito Vinculado

Código da Receita	1184-01	Descrição	CP TERCEIROS - SESI
CNO	90.015.66728/70	CNPJ Prestador Serviço	-
Período Apuração Débito	11/2023		
Débito Apurado	774,09		
Saldo a Pagar	774,09		

Débito Apurado e Crédito Vinculado

Código da Receita	1176-01	Descrição	CP TERCEIROS - INCRA
CNO	90.015.66728/70	CNPJ Prestador Serviço	-
Período Apuração Débito	11/2023		
Débito Apurado	103,21		
Saldo a Pagar	103,21		

Débito Apurado e Crédito Vinculado

Código da Receita	1200-01	Descrição	CP TERCEIROS - SEBRAE
CNO	90.015.66728/70	CNPJ Prestador Serviço	-
Período Apuração Débito	11/2023		
Débito Apurado	309,63		
Saldo a Pagar	309,63		

Débito Apurado e Crédito Vinculado

Código da Receita	1646-01	Descrição	CP PATRONAL - GILRAT AJUSTADO
CNO	90.015.66728/70	CNPJ Prestador Serviço	-
Período Apuração Débito	11/2023		
Débito Apurado	2.283,74		
Saldo a Pagar	2.283,74		

Débito Apurado e Crédito Vinculado

Código da Receita	1138-01	Descrição	CP PATRONAL - EMPREGADOS/AVULSOS
CNO	90.015.66728/70	CNPJ Prestador Serviço	-
Período Apuração Débito	11/2023		
Débito Apurado	10.321,32		
Saldo a Pagar	10.321,32		

Débito Apurado e Crédito Vinculado

Código da Receita	1170-01	Descrição	CP TERCEIROS - SALARIO EDUCAÇÃO
Período Apuração Débito	11/2023		
Débito Apurado	6.499,41		
Saldo a Pagar	6.499,41		

Débito Apurado e Crédito Vinculado

Código da Receita	1181-01	Descrição	CP TERCEIROS - SENAI
Período Apuração Débito	11/2023		
Débito Apurado	2.599,76		
Saldo a Pagar	2.599,76		

Débito Apurado e Crédito Vinculado

Código da Receita	1184-01	Descrição	CP TERCEIROS - SESI
Período Apuração Débito	11/2023		
Débito Apurado	3.899,65		
Saldo a Pagar	3.899,65		

Débito Apurado e Crédito Vinculado

Código da Receita	1176-01	Descrição	CP TERCEIROS - INCRA
Período Apuração Débito	11/2023		
Débito Apurado	519,95		
Saldo a Pagar	519,95		

Débito Apurado e Crédito Vinculado

Código da Receita	1200-01	Descrição	CP TERCEIROS - SEBRAE
Período Apuração Débito	11/2023		
Débito Apurado	1.559,86		
Saldo a Pagar	1.559,86		

Débito Apurado e Crédito Vinculado

Código da Receita	1646-01	Descrição	CP PATRONAL - GILRAT AJUSTADO
Período Apuração Débito	11/2023		
Débito Apurado	11.504,74		
Saldo a Pagar	11.504,74		

Débito Apurado e Crédito Vinculado

Código da Receita	1141-01	Descrição	CP PATRONAL - ADICIONAL GILRAT
Período Apuração Débito	11/2023		
Débito Apurado	558,31		
Saldo a Pagar	558,31		

Débito Apurado e Crédito Vinculado

Código da Receita	1138-01	Descrição	CP PATRONAL - EMPREGADOS/AVULSOS
Período Apuração Débito	11/2023		
Débito Apurado	51.995,34		
Saldo a Pagar	51.995,34		

Débito Apurado e Crédito Vinculado

Código da Receita	1138-04	Descrição	CP PATRONAL - CONTRIBUINTES INDIVIDUAIS
Período Apuração Débito	11/2023		
Débito Apurado	6.023,20		
Saldo a Pagar	6.023,20		

Débito Apurado e Crédito Vinculado

Código da Receita	1082-01	Descrição	CP SEGURADOS - EMPREGADOS/AVULSO
Período Apuração Débito	11/2023		
Débito Apurado	139.709,13		
Saldo a Pagar	139.709,13		

Débito Apurado e Crédito Vinculado

Código da Receita	1099-01	Descrição	CP SEGURADOS - CONTRIBUINTES INDIVIDUAIS - 11%
Período Apuração Débito	11/2023		
Débito Apurado	3.148,57		
Saldo a Pagar	3.148,57		

Débito Apurado e Crédito Vinculado

Código da Receita	0561-07	Descrição	IRRF - RD TRB ASSAL PAIS/AUS NO EXT A SERV PAIS
Período Apuração Débito	11/2023		
Débito Apurado	63.688,38		
Saldo a Pagar	63.688,38		



GRF - GUIA DE RECOLHIMENTO DO FGTS
GERADA EM 04/12/2023 - 16:10:55

GFIP - SEFIP 8.40

01-RAZÃO SOCIAL/NOME DIMENSIONAL ENGENHARIA LTDA				02-DDD/TELEFONE (0021) 22521341
03-FPAS 507	04-SIMPLES 1	05-REMUNERAÇÃO 2.099.767,28	06-QTDE TRABALHADORES 428	07-ALÍQUOTA FGTS 8
08-CÓD RECOLHIMENTO 155	09-ID RECOLHIMENTO 018080-1	10-INSCRIÇÃO/TIPO (8) 00.299.904/0001-60	11-COMPETÊNCIA 11/2023	12-DATA DE VALIDADE 07/12/2023

13-DEPÓSITO + CONTRIB SOCIAL 167.981,38	14-ENCARGOS 0,00	15-TOTAL A RECOLHER 167.981,38
--	---------------------	-----------------------------------

VALOR FGTS A RECOLHER ATÉ O DIA 07/12/2023

OBS.: MOVIMENTO COM GERAÇÃO DE 2 GRF, TODAS DEVEM SER QUITADAS OBRIGATORIAMENTE.

858800016796 813801802310 207683200801 029990400016

AUTENTICAÇÃO MECÂNICA



GRF - GUIA DE RECOLHIMENTO DO FGTS
GERADA EM 04/12/2023 - 16:10:55

GFIP - SEFIP 8.40

01-RAZÃO SOCIAL/NOME DIMENSIONAL ENGENHARIA LTDA				02-DDD/TELEFONE (0021) 22521341
03-FPAS 507	04-SIMPLES 1	05-REMUNERAÇÃO 2.099.767,28	06-QTDE TRABALHADORES 428	07-ALÍQUOTA FGTS 8
08-CÓD RECOLHIMENTO 155	09-ID RECOLHIMENTO 018080-1	10-INSCRIÇÃO/TIPO (8) 00.299.904/0001-60	11-COMPETÊNCIA 11/2023	12-DATA DE VALIDADE 07/12/2023

13-DEPÓSITO + CONTRIB SOCIAL 167.981,38	14-ENCARGOS 0,00	15-TOTAL A RECOLHER 167.981,38
--	---------------------	-----------------------------------

VALOR FGTS A RECOLHER ATÉ O DIA 07/12/2023

OBS.: MOVIMENTO COM GERAÇÃO DE 2 GRF, TODAS DEVEM SER QUITADAS OBRIGATORIAMENTE.

858800016796 813801802310 207683200801 029990400016

AUTENTICAÇÃO MECÂNICA





Comprovante de Transação Bancária

FGTS

Data da operação: 05/12/2023

Nº Controle: 300.088.157.799.971.941 | Autenticação Bancária: 075.139.520

Conta de débito: **Agência: 468 | Conta: 338521-3 | Tipo: Conta-Corrente**

Empresa:

DIMENSIONAL ENGENHARIA LTDA | CNPJ: 000.299.904/0001-60

Código de barras: **85880001679-6 81380180231-0 20768320080-1 02999040001-6**

Empresa / Órgão:

FGTS/GRF C/TOMADOR

IDENTIF. EMPRESA: **800299904**

CNPJ/CEI:

Cod. convênio: **0180**

Competência: **11/2023**

Data de validade: **07/12/2023**

Data de débito: **05/12/2023**

Valor do pagamento: **R\$ 167.981,38**

A transação acima foi realizada por meio do Bradesco Net Empresa.

O lançamento consta no extrato de Conta-Corrente do cliente **DIMENSIONAL ENGENHARIA LTDA**, junto à Agência **468**, da data de pagamento.

Esse documento serve como comprovante de pagamento. Portanto, ele deverá ser guardado juntamente com a guia que originou o pagamento, para apresentação ao(s) Órgão(s) fiscalizados, quando solicitado.

Autenticação

RW#BTODJ OV*FtVHx 9@P8WaRm V@pSBwly n3LIMy4J nE00?zCf syfX?rBJ 9uwBiIdS
B*qhFhqP rFlBbGRp 2fOYFvya rCQZk?7E p?ocaP*4 BC3FVxNX Vg6QETjq jAX5XDPl
bvTX7D9X Xn*bugER ?7KUZqI* lUVDdLI? 9lT5qGbA S3MVZgHu 00510523 006.007.

SAC - Serviço de Apoio ao Cliente

Alô Bradesco
0800 704 8383

Deficiente Auditivo ou de Fala
0800 722 0099

Cancelamentos, Reclamações e Informações. Atendimento 24 horas, 7 dias por semana.

Demais telefones consulte o site
Fale Conosco

Ouvidoria

0800 727 9933

Atendimento de segunda a sexta-feira, das 8h às 18h, exceto feriados.



GRF - GUIA DE RECOLHIMENTO DO FGTS
GERADA EM 04/12/2023 - 16:10:55

GFIP - SEFIP 8.40

01-RAZÃO SOCIAL/NOME DIMENSIONAL ENGENHARIA LTDA				02-DDD/TELEFONE (0021) 22521341
03-FPAS 507	04-SIMPLES 1	05-REMUNERAÇÃO 5.490,93	06-QTDE TRABALHADORES 5	07-ALÍQUOTA FGTS 2
08-CÓD RECOLHIMENTO 155	09-ID RECOLHIMENTO 018000-2	10-INSCRIÇÃO/TIPO (0) 00.299.904/0001-60	11-COMPETÊNCIA 11/2023	12-DATA DE VALIDADE 07/12/2023

13-DEPÓSITO + CONTRIB SOCIAL 109,81	14-ENCARGOS 0,00	15-TOTAL A RECOLHER 109,81
--	---------------------	-------------------------------

VALOR FGTS A RECOLHER ATÉ O DIA 07/12/2023

OBS.: MOVIMENTO COM GERAÇÃO DE 2 GRF, TODAS DEVEM SER QUITADAS OBRIGATORIAMENTE.

858900000018 098101802316 207683200003 029990400016

AUTENTICAÇÃO MECÂNICA



GRF - GUIA DE RECOLHIMENTO DO FGTS
GERADA EM 04/12/2023 - 16:10:55

GFIP - SEFIP 8.40

01-RAZÃO SOCIAL/NOME DIMENSIONAL ENGENHARIA LTDA				02-DDD/TELEFONE (0021) 22521341
03-FPAS 507	04-SIMPLES 1	05-REMUNERAÇÃO 5.490,93	06-QTDE TRABALHADORES 5	07-ALÍQUOTA FGTS 2
08-CÓD RECOLHIMENTO 155	09-ID RECOLHIMENTO 018000-2	10-INSCRIÇÃO/TIPO (0) 00.299.904/0001-60	11-COMPETÊNCIA 11/2023	12-DATA DE VALIDADE 07/12/2023

13-DEPÓSITO + CONTRIB SOCIAL 109,81	14-ENCARGOS 0,00	15-TOTAL A RECOLHER 109,81
--	---------------------	-------------------------------

VALOR FGTS A RECOLHER ATÉ O DIA 07/12/2023

OBS.: MOVIMENTO COM GERAÇÃO DE 2 GRF, TODAS DEVEM SER QUITADAS OBRIGATORIAMENTE.

858900000018 098101802316 207683200003 029990400016

AUTENTICAÇÃO MECÂNICA





Comprovante de Transação Bancária

FGTS

Data da operação: 06/12/2023

Nº Controle: 300.088.157.799.971.941 | Autenticação Bancária: 075.139.513

Conta de débito: **Agência: 468 | Conta: 338521-3 | Tipo: Conta-Corrente**

Empresa:

DIMENSIONAL ENGENHARIA LTDA | CNPJ: 000.299.904/0001-60

Código de barras: **85890000001-8 09810180231-6 20768320000-3 02999040001-6**

Empresa / Órgão:

FGTS/GRF C/TOMADOR

IDENTIF. EMPRESA: **000299904**

CNPJ/CEI:

Cod. convênio: **0180**

Competência: **11/2023**

Data de validade: **07/12/2023**

Data de débito: **06/12/2023**

Valor do pagamento: **R\$ 109,81**

A transação acima foi realizada por meio do Bradesco Net Empresa.

O lançamento consta no extrato de Conta-Corrente do cliente **DIMENSIONAL ENGENHARIA LTDA**, junto à Agência **468**, da data de pagamento.

Esse documento serve como comprovante de pagamento. Portanto, ele deverá ser guardado juntamente com a guia que originou o pagamento, para apresentação ao(s) Órgão(s) fiscalizados, quando solicitado.

Autenticação

HiledCC4 hwtXsePe R2aAHT05 2o6m*MW8 uOokUkOa w9lS#**E lNEj4s8o pGQcEmQh
KxqEt#?f itkpgYlq 72FRAcCH #LQxkG6G jIcSy?VX GTNL4ZF9 d#aD5ExI 2atV34lp
h8IEsa*N PRTGtsFY dQ6L6UFU gLA7W#lf N7yrQZYv zGwTnPw3 00500623 00190009

SAC - Serviço de Apoio ao Cliente

Alô Bradesco
0800 704 8383

Deficiente Auditivo ou de Fala
0800 722 0099

Cancelamentos, Reclamações e Informações. Atendimento 24 horas, 7 dias por semana.

Demais telefones consulte o site
Fale Conosco

Ouvidoria

0800 727 9933

Atendimento de segunda a sexta-feira, das 8h às 18h, exceto feriados.



Protocolo de Envio de Arquivos

Prezado cliente,

Seus arquivos foram armazenados na Caixa Econômica Federal em 04/12/2023 16:13:40.

Este protocolo é sua garantia de que o arquivo foi devidamente recebido e armazenado para processamento pela Caixa Econômica Federal. Havendo ocorrências impeditivas no processamento do arquivo será enviada uma nota explicativa para a sua caixa postal no Conectividade Social contendo a(s) ocorrência(s) encontrada(s) e as ações necessárias para a solução.

Informações Complementares:

O número de protocolo do arquivo EXY2dK6Ac3Y00000.SFP é:

d06bfd3f-258e-42ab-9805-06ac5347f1e4

Transmissor: DIMENSIONAL ENGENHARIA LTDA:00299904000160

Inscrição do Transmissor: 00299904000160

Responsável: DIMENSIONAL ENGENHARIA LTDA

Inscrição do Responsável: 45964572715

Competência: 11/2023

NRA: EXY2dK6Ac3Y00000

Base de Processamento: Rio de Janeiro / RJ

Código de Recolhimento: 155

Contato: FILIPE CARCELER

Telefone: 002122521341

MINISTÉRIO DA FAZENDA - MF

DATA: 04/12/2023

GFIP - SEFIP 8.40 (17/10/2022) TABELAS 44.0 (25/01/2022)

HORA: 16:10:55

PÁG : 0006

COMPROVANTE DE DECLARAÇÃO DAS CONTRIBUIÇÕES A RECOLHER À PREVIDÊNCIA SOCIAL E A OUTRAS ENTIDADES E FUNDOS POR FPAS
TOMADOR

		N° ARQUIVO: EXY2dK6Ac3Y0000-0				
		INSCRIÇÃO: 00.299.904/0001-60				
EMPRESA: Dimensional Engenharia Ltda		FAP: 1,47 RAT AJUSTADO: 4,41				
COMP: 11/2023 COD REC: 155 COD GPS: 2208 FPAS: 507 OUTRAS ENT: 0079 SIMPLES: 1 ALIQ RAT: 3,0		INSCRIÇÃO: 900143828075				
TOMADOR/OBRA: 00229 INEAECO		N° CONTROLE: ByKAj0Dlpsu0000-4				
LOGRADOURO: Rua Sete De Setembro 98 SALA 605		BAIRRO: Centro CNAE PREPONDERANTE: 4222701				
CIDADE: Rio De Janeiro UF: RJ CEP: 20050-002		TELEFONE: 0021-22521341 CNAE: 4222701				
APURAÇÃO DO VALOR A RECOLHER:		507	620	744	779	TOTAL
SEGURADO						
Empregados/Avulsos	4.948,20	0,00	0,00	0,00	0,00	4.948,20
Contribuintes Individuais	0,00	0,00	0,00	0,00	0,00	0,00
EMPRESA						
Empregados/Avulsos	11.117,91	0,00	0,00	0,00	0,00	11.117,91
Contribuintes Individuais	0,00	0,00	0,00	0,00	0,00	0,00
RAT	2.451,49	0,00	0,00	0,00	0,00	2.451,49
RAT - Agentes Nocivos	0,00	0,00	0,00	0,00	0,00	0,00
Valores Pagos a Cooperativas	0,00	0,00	0,00	0,00	0,00	0,00
Adicional Cooperativas	0,00	0,00	0,00	0,00	0,00	0,00
Comercialização Produção	0,00	0,00	0,00	0,00	0,00	0,00
Evento Desportivo/Patrocínio	0,00	0,00	0,00	0,00	0,00	0,00
RECOLHIMENTO COMP ANT - VALOR INSS	0,00	0,00	0,00	0,00	0,00	0,00
(-) Retenção Lei 9.711/98	0,00	0,00	0,00	0,00	0,00	0,00
(-) Sal. Família/Sal. Maternidade	0,00	0,00	0,00	0,00	0,00	0,00
(-) Compensação	0,00	0,00	0,00	0,00	0,00	0,00
VALOR A RECOLHER - PREVIDÊNCIA SOCIAL	18.517,60	0,00	0,00	0,00	0,00	18.517,60
OUTRAS ENTIDADES						
RECOLH COMP ANT - VALOR OUT ENTID	0,00	0,00	0,00	0,00	0,00	0,00
VALOR A RECOLHER - OUTRAS ENTIDADES	3.224,19	0,00	0,00	0,00	0,00	3.224,19
TOTAL A RECOLHER	21.741,79	0,00	0,00	0,00	0,00	21.741,79

(*) Os valores de retenção, salário-família/salário-maternidade e compensação demonstrados são os efetivamente abatidos.

A DECLARAÇÃO DE DADOS CONSTANTES DESTA GFIP E DO ARQUIVO SEFIP CORRESPONDENTE A CONTRIBUIÇÃO PREVIDENCIÁRIA, EQUIVALE A CONFISSÃO DE DÍVIDA DOS VALORES DELA DECORRENTES E CONSTITUI (EM) CRÉDITO(S) PASSÍVEL (IS) DE INSCRIÇÃO EM DÍVIDA ATIVA, NA AUSÊNCIA DO OPORTUNO RECOLHIMENTO OU PARCELAMENTO, E CONSEQUENTE EXECUÇÃO JUDICIAL NOS TERMOS DA LEI Nº 6.830/80.

O EMPREGADOR/CONTRIBUINTE, RENUNCIANDO EXPRESSAMENTE A QUALQUER CONTESTAÇÃO QUANTO AO VALOR E PROCEDÊNCIA DESTA DECLARAÇÃO/DÍVIDA, ASSUME INTEGRAL RESPONSABILIDADE PELA EXATIDÃO DO MONTANTE DECLARADO E CONFESSADO, FICANDO, ENTRETANTO, RESSALVADO A SECRETARIA DA RECEITA FEDERAL DO BRASIL O DIREITO DE APURAR, A QUALQUER TEMPO, A EXISTÊNCIA DE OUTRAS IMPORTANCIAS DEVIDAS NÃO INCLUÍDAS NESTE INSTRUMENTO, AINDA QUE RELATIVAS AO MESMO PERÍODO.

O EMPREGADOR/CONTRIBUINTE RECONHECE QUE A PRESENTE CONFISSÃO DE DÍVIDA NÃO OBRIGA A SECRETARIA DA RECEITA FEDERAL DO BRASIL A EXPEDIR DOCUMENTO COMPROBATÓRIO DA INEXISTÊNCIA DE DÉBITO, SALVO SE SEU CRÉDITO FOR GARANTIDO NA FORMA DOS ARTS. 258 E 259 DO REGULAMENTO DA PREVIDÊNCIA SOCIAL, APROVADO PELO DECRETO 3.048, DE 12/05/1999, E ALTERAÇÕES POSTERIORES.

MINISTÉRIO DO TRABALHO E EMPREGO - MTE
GFIP - SEFIP 8.40 (17/10/2022) TABELAS 44.0 (25/01/2022)

MINISTÉRIO DA FAZENDA - MF

DATA: 04/12/2023
HORA: 16:10:55
PÁG : 0039/0068

RELAÇÃO DOS TRABALHADORES CONSTANTES NO ARQUIVO SEFIP
MODALIDADE : "BRANCO"-RECOLHIMENTO AO FGTS E DECLARAÇÃO À PREVIDÊNCIA

858800016796 813801802310 207683200801 029990400016
858900000018 098101802316 207683200003 029990400016

EMPRESA: DIMENSIONAL ENGENHARIA LTDA INSCRIÇÃO: 00.299.904/0001-60
COMP: 11/2023 COD REC: 155 COD GPS: 2208 FPAS: 507 OUTRAS ENT: 0079 SIMPLES: 1 RAT: 3.0 FAP: 1.47 RAT AJUSTADO: 4.41
TOMADOR/OBRA: 00229 INEAECO INSCRIÇÃO: 900143828075

NOME TRABALHADOR	REM SEM 13° SAL	REM 13° SAL	PIS/PASEP/CI BASE CÁL 13° SAL PREV SOC	CONTRIB SEG DEVIDA	ADMISSÃO	CAT	OCOR	DATA/COD MOVIMENTAÇÃO DEPÓSITO	CBO JAM
WENDELL DA SILVA DAMASCENO	2.989,80	1.494,90	209.44676.44-2 0,00 0,00	07/02/2022 0,00	01	05	16/05/2022 358,77	01	07151 0,00
ALBERTO MONTEIRO NASCIMENTO	1.925,00	962,50	133.71937.27-4 0,00	20/06/2022 155,07	01		231,00		07170 0,00
ALTAMIR PATAO DA SILVA	3.042,20	1.171,36	127.18667.56-9 0,00	17/03/2023 274,06	01		337,09		07151 0,00
ANSELMO DA SILVA DUARTE	3.278,74	1.021,05	130.25085.58-3 0,00	27/03/2023 302,44	01		343,99		07151 0,00
CESAR SEVERO BISPO DE SANTANA	4.492,28	2.488,94	127.29930.56-8 0,00	01/09/2022 465,09	01		558,50		07102 0,00
DANIEL LOIOLA OLIVEIRA	1.891,31	962,50	212.83170.73-8 0,00	03/05/2022 152,03	01		228,30		07170 0,00
DAVID GONCALVES DE MELO	2.120,67	928,04	123.57501.39-3 0,00	24/02/2023 172,68	01		243,90		07825 0,00
EDUARDO MARIANO EUCLIDES	2.172,67	241,16	151.59047.92-5 0,00	04/09/2023 177,36	01		193,10		07170 0,00
ELIZEU ALVES DA SILVA	1.925,00	696,62	123.07246.62-4 0,00	27/03/2023 155,07	01		209,73		07170 0,00
FELIPE HENRIQUE DOS SANTOS SALUSTIANO	1.925,00	411,68	154.45599.57-8 0,00	03/07/2023 155,07	01		186,93		07170 0,00
FRANCISCO MAX DA SILVA	3.478,82	1.335,68	123.90581.55-4 0,00	28/02/2023 326,45	01		385,17		07102 0,00
GIVANILDO SANTOS ANDRADE	3.237,59	1.393,29	128.17881.76-3 0,00	18/10/2021 297,50	01		370,48		04110 0,00
HILTON SILVA FILHO	1.925,00	761,85	122.92027.95-1 0,00	28/02/2023 155,07	01		214,95		07170 0,00
JANIEL EDILSON DA SILVA	1.925,00	840,77	162.09457.04-6 0,00	06/03/2023 155,07	01		221,26		07170 0,00
JOAO BATISTA SERAPHIM FILHO	5.115,91	1.952,41	207.62253.34-1 0,00	21/06/2022 552,40	01		565,46		07825 0,00

MINISTÉRIO DO TRABALHO E EMPREGO - MTE
GFIP - SEFIP 8.40 (17/10/2022) TABELAS 44.0 (25/01/2022)

MINISTÉRIO DA FAZENDA - MF

DATA: 04/12/2023
HORA: 16:10:55
PÁG : 0040/0068

RELAÇÃO DOS TRABALHADORES CONSTANTES NO ARQUIVO SEFIP
MODALIDADE : "BRANCO"-RECOLHIMENTO AO FGTS E DECLARAÇÃO À PREVIDÊNCIA

858800016796 813801802310 207683200801 029990400016
858900000018 098101802316 207683200003 029990400016

EMPRESA: DIMENSIONAL ENGENHARIA LTDA
COMP: 11/2023 COD REC: 155 COD GPS: 2208 FPAS: 507 OUTRAS ENT: 0079 SIMPLES: 1 RAT: 3.0 INSCRIÇÃO: 00.299.904/0001-60
TOMADOR/OBRA: 00229 INEAECO FAP: 1.47 RAT AJUSTADO: 4.41
INSCRIÇÃO: 900143828075

NOME TRABALHADOR	REM SEM 13° SAL	REM 13°SAL	PIS/PASEP/CI BASE CÁL 13°SAL PREV SOC	CONTRIB SEG DEVIDA	ADMISSÃO	CAT	OCOR	DATA/COD MOVIMENTAÇÃO	CBO JAM
			BASE CÁL PREV SOCIAL					DEPÓSITO	
JOAO LUIZ OLIVEIRA RODRIGUES			124.29050.72-4		02/03/2023	01			07151
	3.375,05	1.203,16	0,00	314,00				366,26	0,00
JOAO PAULO DO NASCIMENTO RODRIGUES			160.80123.55-0		26/01/2023	01			07170
	1.925,00	802,08	0,00	155,07				218,16	0,00
MARCELO ROCHA DA SILVA			129.22731.56-3		15/05/2023	01			07170
	1.925,00	561,46	0,00	155,07				198,92	0,00
MATHEUS DE JESUS SILVA			204.41596.90-2		20/03/2023	01			07170
	1.901,37	641,67	0,00	152,94				203,44	0,00
MAURICIO DE OLIVEIRA AMARAL			181.94603.62-0		28/02/2023	01			07170
	2.126,82	786,27	0,00	173,23				233,04	0,00
NIVALDO OLIVEIRA DA SILVA			122.88347.77-7		12/04/2023	01			07170
	1.925,00	664,44	0,00	155,07				207,16	0,00
WILSON FRANCISCO COSTA			126.43173.60-2		16/03/2023	01			07102
	3.150,40	1.298,15	0,00	287,04				355,89	0,00
PABLO HENRIQUE DA ROCHA RIBEIRO SILVA			132.44875.56-3		23/11/2021	04			03131
	159,74	0,00	0,00	11,98				12,77	0,00

MINISTÉRIO DO TRABALHO E EMPREGO - MTE
GFIP - SEFIP 8.40 (17/10/2022) TABELAS 44.0 (25/01/2022)

MINISTÉRIO DA FAZENDA - MF

DATA: 04/12/2023
HORA: 16:10:55
PÁG : 0041/0068

RELAÇÃO DOS TRABALHADORES CONSTANTES NO ARQUIVO SEFIP
MODALIDADE : "BRANCO"-RECOLHIMENTO AO FGTS E DECLARAÇÃO À PREVIDÊNCIA

858800016796 813801802310 207683200801 029990400016
858900000018 098101802316 207683200003 029990400016

EMPRESA: DIMENSIONAL ENGENHARIA LTDA INSCRIÇÃO: 00.299.904/0001-60
COMP: 11/2023 COD REC: 155 COD GPS: 2208 FPAS: 507 OUTRAS ENT: 0079 SIMPLES: 1 RAT: 3.0 FAP: 1.47 RAT AJUSTADO: 4.41
TOMADOR/OBRA: 00229 INEAECO INSCRIÇÃO: 900143828075

NOME TRABALHADOR	REM SEM 13° SAL	REM 13° SAL	PIS/PASEP/CI BASE CÁL 13° SAL PREV SOC BASE CÁL PREV SOCIAL	CONTRIB SEG DEVIDA	ADMISSÃO	CAT	OCOR	DATA/COD MOVIMENTAÇÃO DEPÓSITO	CBO JAM
DIOGO MIRANDA CANDIDO	645,98	196,26	212.25830.40-2 0,00	48,44	02/05/2023	07		16,84	04110 0,00

TOTAIS DA EMPRESA/TOMADOR
58.579,35

22.816,24

0,00

4.948,20

6.461,11

0,00

MINISTÉRIO DO TRABALHO E EMPREGO - MTE
GFIP - SEFIP 8.40 (17/10/2022) TABELAS 44.0 (25/01/2022)

MINISTÉRIO DA FAZENDA - MF

DATA: 04/12/2023
HORA: 16:10:55
PÁG : 0042/0068

RELAÇÃO DOS TRABALHADORES CONSTANTES NO ARQUIVO SEFIP
RESUMO DO FECHAMENTO - TOMADOR DE SERVIÇOS/OBRA
MODALIDADE : "BRANCO"-RECOLHIMENTO AO FGTS E DECLARAÇÃO À PREVIDÊNCIA

858800016796 813801802310 207683200801 029990400016
858900000018 098101802316 207683200003 029990400016

EMPRESA: DIMENSIONAL ENGENHARIA LTDA
COMP: 11/2023 COD REC: 155 COD GPS: 2208
TOMADOR/OBRA: 00229 INEAECO

FPAS: 507 OUTRAS ENT: 0079 SIMPLES: 1 RAT: 3.0
N° DE CONTROLE: ByKAj0Dlpsu0000-4

N° ARQUIVO: EXY2dK6Ac3Y0000-0
INSCRIÇÃO: 00.299.904/0001-60
FAP: 1.47 RAT AJUSTADO: 4.41
INSCRIÇÃO: 900143828075

LOGRADOURO: RUA SETE DE SETEMBRO 98 SALA 605
CIDADE: RIO DE JANEIRO

UF: RJ CEP: 20050-002
BAIRRO: CENTRO

CNAE PREPONDERANTE: 4222701
CNAE: 4222701

CAT	QUANT	REMUNERAÇÃO SEM 13°	REMUNERAÇÃO 13°	BASE CÁL PREV SOC	BASE CÁL 13° PREV SOC
01	22	57.773,63	22.619,98	54.783,83	0,00
04	1	159,74	0,00	159,74	0,00
07	1	645,98	196,26	645,98	0,00
TOTAIS:	24	58.579,35	22.816,24	55.589,55	0,00

MINISTÉRIO DO TRABALHO E EMPREGO - MTE
GFIP - SEFIP 8.40 (17/10/2022) TABELAS 44.0 (25/01/2022)

MINISTÉRIO DA FAZENDA - MF

DATA: 04/12/2023
HORA: 16:10:55
PÁG : 0043/0068

RESUMO DAS INFORMAÇÕES À PREVIDÊNCIA SOCIAL CONSTANTES NO ARQUIVO SEFIP
TOMADOR DE SERVIÇOS/OBRA

EMPRESA: DIMENSIONAL ENGENHARIA LTDA
COMP: 11/2023 COD REC: 155 COD GPS: 2208 FPAS: 507 OUTRAS ENT: 0079 SIMPLES: 1 RAT: 3.0
TOMADOR/OBRA: 00229 INEAECO N° DE CONTROLE: ByKAj0Dlpsu0000-4

N° ARQUIVO: EXY2dK6Ac3Y0000-0
INSCRIÇÃO: 00.299.904/0001-60
FAP: 1.47 RAT AJUSTADO: 4.41
INSCRIÇÃO: 900143828075

LOGRADOURO: RUA SETE DE SETEMBRO 98 SALA 605 BAIRRO: CENTRO CNAE PREPONDERANTE: 4222701
CIDADE: RIO DE JANEIRO UF: RJ CEP: 20050-002 TELEFONE: 0021 2252 1341 CNAE: 4222701

VALOR DEV PREV SOC CALCULADO SEFIP:	21.741.79	CONTRIB SEGURADOS - DEVIDA:	4.948.20
SALÁRIO FAMÍLIA:	0.00	RECEITA EVENTO DESP/PATROCÍNIO:	0.00
SALÁRIO MATERNIDADE:	0.00	PERC DE ISENÇÃO DE FILANTROPIA:	0,00
VALORES PAGOS COOP TRABALHO - SEM ADICIONAL:	0.00	13° SALÁRIO MATERNIDADE:	0,00
VALORES PAGOS COOP TRABALHO - ADIC. 15 ANOS:	0,00	COM PRODUÇÃO PJ:	0.00
VALORES PAGOS COOP TRABALHO - ADIC. 20 ANOS:	0,00	COM PRODUÇÃO PF:	0.00
VALORES PAGOS COOP TRABALHO - ADIC. 25 ANOS:	0,00	VALOR DAS FATURAS EMITIDAS PARA O TOMADOR:	0.00

COMPENSAÇÃO			
PERÍODO INICIAL:	PERÍODO FINAL:	VALOR SOLICITADO:	0.00
VALOR ABATIDO:	0.00 VALOR A COMPENSAR:	0.00 VALOR EXCEDENTE AO LIMITE DOS 30%:	0.00

RETENÇÃO (LEI 9.711/98)			
VALOR INFORMADO:	0.00 VALOR ABATIDO PELO SEFIP:	0.00	VALOR A COMPENSAR/RESTITUIR:
			0.00

BASE DE CÁLCULO APOSENTADORIA ESPECIAL/OCORRÊNCIA			
15 ANOS:	0.00	20 ANOS:	0.00
25 ANOS:		30 ANOS:	0.00
QUANTIDADE:	0	QUANTIDADE:	0

QUANTIDADE DE MOVIMENTAÇÕES / CÓDIGOS

H :	0	I1:	0	I2:	0	I3:	0	I4:	0	I5:	0	J :	0	K :	0	L :	0	M :	0
N1:	0	N2:	0	N3:	0	O1:	1	O2:	0	O3:	0	P1:	0	P2:	0	P3:	0	Q1:	0
Q2:	0	Q3:	0	Q4:	0	Q5:	0	Q6:	0	Q7:	0	R :	0	R1:	0	S2:	0	S3:	0
T1:	0	T2:	0	U1:	0	U2:	0	U3:	0	V3:	0	W :	0	X :	0	X1:	0	Y :	0
Z1:	0	Z2:	0	Z3:	0	Z4:	0	Z5:	0	Z6:	0	Z6:	0						

RELAÇÃO DE TOMADOR/OBRA - RET

858800016796 813801802310 207683200801 029990400016
8589000000018 098101802316 207683200003 029990400016EMPRESA: DIMENSIONAL ENGENHARIA LTDA INSCRIÇÃO: 00.299.904/0001-60 N° ARQUIVO: EXY2dK6Ac3Y0000-0
N° CONTROLE: IYpEQbjRMl10000-2
FPAS: 507 OUTRAS ENTIDADES: 0079 SIMPLES: 1 ALIQ RAT: 3,0 FAP: 1,47 RAT AJUSTADO: 4,41 COD REC: 155 COMP: 11/2023TOMADOR/OBRA : 00229 INEAECO INSCRIÇÃO: 900143828075 N° CONTROLE: ByKAj0Dlpsu0000-4
LOGRADOURO BAIRRO CIDADE CEP UF
AVENIDA COMANDANTE GUARANYS 440 JACAREPAGUA RIO DE JANEIRO 22775903 RJ

MODALIDADE : "Branco"-Recolhimento ao FGTS e Declaração à Previdência

VALORES PREVIDÊNCIA		VALORES FGTS - 8%		VALORES FGTS - 2%	
REM SEM 13° SALÁRIO	55.589,55	REM SEM 13° SALÁRIO	57.933,37		645,98
REM BASE CALC 13° SAL	0,00	REM 13° SALÁRIO	22.619,98		196,26
		DEPÓSITO	6.444,27		16,84
		ENCARGOS FGTS	0,00		0,00
		CONTRIB SOCIAL	0,00		0,00
		ENCARGOS CONTRIB SOC	0,00		0,00
TOTAL TRABALHADORES	24	TOTAL TRABALHADORES	23		1

TOTAIS DO TOMADOR

VALORES PREVIDÊNCIA		VALORES FGTS - 8%		VALORES FGTS - 2%	
REM SEM 13° SALÁRIO	55.589,55	REM SEM 13° SALÁRIO	57.933,37		645,98
REM BASE CALC 13° SAL	0,00	REM 13° SALÁRIO	22.619,98		196,26
CONTR SEGURADOS DEVIDA	4.948,20	DEPÓSITO	6.444,27		16,84
VAL DEVIDO PREV SOC	21.741,79	ENCARGOS FGTS	0,00		0,00
		CONTRIB SOCIAL	0,00		0,00
		ENCARGOS CONTRIB SOC	0,00		0,00
TOTAL TRABALHADORES	24	TOTAL TRABALHADORES	23		1

FGTS - FUNDO DE GARANTIA DO TEMPO DE SERVIÇO

DATA: 04/12/2023

GFIP - SEFIP 8.40 (17/10/2022)

HORA: 16:10:55

PÁG : 001/001

RELATÓRIO ANALÍTICO DA GRF

EMPRESA: DIMENSIONAL ENGENHARIA LTDA

INSCRIÇÃO: 00.299.904/0001-60

COMPETÊNCIA: 11/2023

CÓD REC: 155

FPAS: 507

SIMPLES: 1

	FGTS - 8%	FGTS - 2%
QTDE TRABALHADORES	428	5
REMUNERAÇÃO	2.099.767,28	5.490,93
DEPÓSITO	167.981,38	109,81
ENCARGOS FGTS	0,00	0,00
CONTRIB SOCIAL	0,00	0,00
ENCARGOS CONTRIB SOC	0,00	0,00
TOTAL A RECOLHER	167.981,38	109,81

VALIDADE DO CÁLCULO: até 07/12/2023

RELATÓRIO PARA SIMPLES CONFERÊNCIA, NÃO É VÁLIDO PARA QUITAÇÃO.

A(S) GRF(S), PARA FINS DE QUITAÇÃO, SERÁ(ÃO) IMPRESSA(S) SOMENTE APÓS TRANSMISSÃO DO ARQUIVO VALIDADO PELO CONECTIVIDADE SOCIAL.

MINISTÉRIO DA FAZENDA - MF
 SECRETARIA DA RECEITA FEDERAL DO BRASIL - RFB
 GFIP - SEFIP 8.40 (17/10/2022) TABELAS 44.0 (25/01/2022)

DATA: 04/12/2023
 HORA: 16:10:55
 PÁG : 001/002

RELATÓRIO ANALÍTICO DE GPS

COMPETÊNCIA: 11/2023

EMPRESA			INSCRIÇÃO		OUTRAS ENTIDADES		COD PAGTO		FPAS
VALORES: SEGURADOS	EMPRESA	OUTRAS ENT	DED FPAS	VALOR DA RETENÇÃO	JUROS/MULTA	TOTAL	REEMBOLSO		
DIMENSIONAL ENGENHARIA LTDA			00.299.904/0001-60		0079	2100	507		
28.106,45	77.364,81	16.818,64	0,00	0,00	0,00	122.289,90	0,00		
OBSERVAÇÃO : CONSTRUTORA : DIMENSIONAL ENGENHARIA LTDA - 00.299.904/0001-60									
DIMENSIONAL ENGENHARIA LTDA			512443118578		0079	2208	507		
5.997,48	16.105,85	3.826,87	0,00	0,00	0,00	25.930,20	0,00		
OBSERVAÇÃO : CONSTRUTORA : DIMENSIONAL ENGENHARIA LTDA - 00.299.904/0001-60									
DIMENSIONAL ENGENHARIA LTDA			900000459073		0079	2208	507		
1.580,79	4.611,85	1.095,81	0,00	0,00	0,00	7.288,45	0,00		
OBSERVAÇÃO : CONSTRUTORA : DIMENSIONAL ENGENHARIA LTDA - 00.299.904/0001-60									
DIMENSIONAL ENGENHARIA LTDA			900000459278		0079	2208	507		
938,45	2.720,36	646,38	0,00	0,00	0,00	4.305,19	0,00		
OBSERVAÇÃO : CONSTRUTORA : DIMENSIONAL ENGENHARIA LTDA - 00.299.904/0001-60									
DIMENSIONAL ENGENHARIA LTDA			900096337471		0079	2208	507		
46.377,22	126.446,76	29.813,94	0,00	0,00	0,00	202.637,92	0,00		
OBSERVAÇÃO : CONSTRUTORA : DIMENSIONAL ENGENHARIA LTDA - 00.299.904/0001-60									
DIMENSIONAL ENGENHARIA LTDA			900143828075		0079	2208	507		
4.948,20	13.569,40	3.224,19	0,00	0,00	0,00	21.741,79	0,00		
OBSERVAÇÃO : CONSTRUTORA : DIMENSIONAL ENGENHARIA LTDA - 00.299.904/0001-60									
DIMENSIONAL ENGENHARIA LTDA			900149132973		0079	2208	507		
44.899,91	118.192,98	27.915,30	0,00	0,00	0,00	191.008,19	0,00		
OBSERVAÇÃO : CONSTRUTORA : DIMENSIONAL ENGENHARIA LTDA - 00.299.904/0001-60									

MINISTÉRIO DA FAZENDA - MF
 SECRETARIA DA RECEITA FEDERAL DO BRASIL - RFB
 GFIP - SEFIP 8.40 (17/10/2022) TABELAS 44.0 (25/01/2022)

DATA: 04/12/2023
 HORA: 16:10:55
 PÁG : 002/002

RELATÓRIO ANALÍTICO DE GPS

COMPETÊNCIA: 11/2023

EMPRESA			INSCRIÇÃO		OUTRAS ENTIDADES		COD PAGTO	FPAS
VALORES: SEGURADOS	EMPRESA	OUTRAS ENT	DED FPAS	VALOR DA RETENÇÃO	JUROS/MULTA	TOTAL	REEMBOLSO	
DIMENSIONAL ENGENHARIA LTDA			900156672870		0079		2208	507
4.652,97	12.611,41	2.996,56	0,00	0,00	0,00	20.260,94	0,00	
OBSERVAÇÃO : CONSTRUTORA : DIMENSIONAL ENGENHARIA LTDA - 00.299.904/0001-60								
DIMENSIONAL ENGENHARIA LTDA			900168936573		0079		2208	507
5.936,56	15.662,13	3.648,03	0,00	0,00	0,00	25.246,72	0,00	
OBSERVAÇÃO : CONSTRUTORA : DIMENSIONAL ENGENHARIA LTDA - 00.299.904/0001-60								

Certificado de Conclusão

Identificação de envelope: 7BFAF7EB0BFD418595A17E90EC8FF62F

Status: Concluído

Assunto: Complete com a DocuSign: 10ª MEDIÇÃO - 10ª ETAPA COMPLEMENTAR - OBRA 00.229 ECO-BARREIRA

Obra: Geral

Envelope fonte:

Documentar páginas: 219

Assinaturas: 28

Remetente do envelope:

Certificar páginas: 5

Rubrica: 434

Edson Macedo

Assinatura guiada: Ativado

R Sete De Setembro, 98

Selo com Envelopeld (ID do envelope): Ativado

Sala 605, Centro

Fuso horário: (UTC-03:00) Brasília

RIO DE JANEIRO, RJ 20050-002

edsonacompanhamentofat@dimensionalengenharia.com

Endereço IP: 201.17.60.24

Rastreamento de registros

Status: Original

Portador: Edson Macedo

Local: DocuSign

21/12/2023 21:26:27

edsonacompanhamentofat@dimensionalengenharia.com

Eventos do signatário

Andre Rangel

andrer@dimensionalengenharia.com

Diretor de Engenharia

Dimensional Engenharia LTDA

Nível de segurança: E-mail, Autenticação da conta (Nenhuma)

Assinatura

DocuSigned by:



6CB470999306478...

Registro de hora e data

Enviado: 21/12/2023 22:48:15

Visualizado: 21/12/2023 23:17:15

Assinado: 21/12/2023 23:20:07

Adoção de assinatura: Estilo pré-selecionado

Usando endereço IP: 177.26.91.132

Assinado com o uso do celular

Termos de Assinatura e Registro Eletrônico:

Aceito: 14/11/2019 16:06:30

ID: 7e38200f-74ee-483b-85e7-b1e55097c30a

Antônio Guilherme Gusmão Rocha

guilhermer@dimensionalengenharia.com

Nível de segurança: E-mail, Autenticação da conta (Nenhuma)



Enviado: 21/12/2023 22:48:14

Visualizado: 22/12/2023 05:55:28

Assinado: 22/12/2023 05:58:15

Adoção de assinatura: Desenhado no dispositivo

Usando endereço IP: 177.41.41.75

Assinado com o uso do celular

Termos de Assinatura e Registro Eletrônico:

Aceito: 14/05/2020 09:28:26

ID: a00b8c0a-f768-4eee-8eb9-9090961df307

Edson Luiz da Silva Mendes

edsonm@dimensionalengenharia.com

Nível de segurança: E-mail, Autenticação da conta (Nenhuma)



Enviado: 21/12/2023 22:48:15

Visualizado: 21/12/2023 23:09:25

Assinado: 21/12/2023 23:14:31

Adoção de assinatura: Desenhado no dispositivo

Usando endereço IP: 177.50.26.58

Assinado com o uso do celular

Termos de Assinatura e Registro Eletrônico:

Não oferecido através do DocuSign

Edson Macedo

edsonacompanhamentofat@dimensionalengenharia.com

Dimensional Engenharia LTDA

Nível de segurança: E-mail, Autenticação da conta (Nenhuma)



Enviado: 21/12/2023 22:48:15

Visualizado: 21/12/2023 22:48:28

Assinado: 21/12/2023 22:49:58

Adoção de assinatura: Estilo pré-selecionado

Usando endereço IP: 201.17.60.24

Eventos do signatário	Assinatura	Registro de hora e data
Termos de Assinatura e Registro Eletrônico: Não oferecido através do DocuSign		
vinicius benevides viniciusb@dimensionalengenharia.com DIMENSIONAL ENGENHARIA LTDA Nível de segurança: E-mail, Autenticação da conta (Nenhuma)	 Adoção de assinatura: Desenhado no dispositivo Usando endereço IP: 152.238.48.165	Enviado: 21/12/2023 22:48:16 Reenviado: 22/12/2023 07:54:38 Visualizado: 22/12/2023 08:20:24 Assinado: 22/12/2023 08:21:49
Termos de Assinatura e Registro Eletrônico: Não oferecido através do DocuSign		
Eventos do signatário presencial	Assinatura	Registro de hora e data
Eventos de entrega do editor	Status	Registro de hora e data
Evento de entrega do agente	Status	Registro de hora e data
Eventos de entrega intermediários	Status	Registro de hora e data
Eventos de entrega certificados	Status	Registro de hora e data
Eventos de cópia	Status	Registro de hora e data
Eventos com testemunhas	Assinatura	Registro de hora e data
Eventos do tabelião	Assinatura	Registro de hora e data
Eventos de resumo do envelope	Status	Carimbo de data/hora
Envelope enviado	Com hash/criptografado	21/12/2023 22:48:16
Entrega certificada	Segurança verificada	22/12/2023 08:20:24
Assinatura concluída	Segurança verificada	22/12/2023 08:21:49
Concluído	Segurança verificada	22/12/2023 08:21:49
Eventos de pagamento	Status	Carimbo de data/hora
Termos de Assinatura e Registro Eletrônico		

ELECTRONIC RECORD AND SIGNATURE DISCLOSURE

From time to time, dimensional (we, us or Company) may be required by law to provide to you certain written notices or disclosures. Described below are the terms and conditions for providing to you such notices and disclosures electronically through the DocuSign system. Please read the information below carefully and thoroughly, and if you can access this information electronically to your satisfaction and agree to this Electronic Record and Signature Disclosure (ERSD), please confirm your agreement by selecting the check-box next to 'I agree to use electronic records and signatures' before clicking 'CONTINUE' within the DocuSign system.

Getting paper copies

At any time, you may request from us a paper copy of any record provided or made available electronically to you by us. You will have the ability to download and print documents we send to you through the DocuSign system during and immediately after the signing session and, if you elect to create a DocuSign account, you may access the documents for a limited period of time (usually 30 days) after such documents are first sent to you. After such time, if you wish for us to send you paper copies of any such documents from our office to you, you will be charged a \$0.00 per-page fee. You may request delivery of such paper copies from us by following the procedure described below.

Withdrawing your consent

If you decide to receive notices and disclosures from us electronically, you may at any time change your mind and tell us that thereafter you want to receive required notices and disclosures only in paper format. How you must inform us of your decision to receive future notices and disclosure in paper format and withdraw your consent to receive notices and disclosures electronically is described below.

Consequences of changing your mind

If you elect to receive required notices and disclosures only in paper format, it will slow the speed at which we can complete certain steps in transactions with you and delivering services to you because we will need first to send the required notices or disclosures to you in paper format, and then wait until we receive back from you your acknowledgment of your receipt of such paper notices or disclosures. Further, you will no longer be able to use the DocuSign system to receive required notices and consents electronically from us or to sign electronically documents from us.

All notices and disclosures will be sent to you electronically

Unless you tell us otherwise in accordance with the procedures described herein, we will provide electronically to you through the DocuSign system all required notices, disclosures, authorizations, acknowledgements, and other documents that are required to be provided or made available to you during the course of our relationship with you. To reduce the chance of you inadvertently not receiving any notice or disclosure, we prefer to provide all of the required notices and disclosures to you by the same method and to the same address that you have given us. Thus, you can receive all the disclosures and notices electronically or in paper format through the paper mail delivery system. If you do not agree with this process, please let us know as described below. Please also see the paragraph immediately above that describes the consequences of your electing not to receive delivery of the notices and disclosures electronically from us.

How to contact dimensional:

You may contact us to let us know of your changes as to how we may contact you electronically, to request paper copies of certain information from us, and to withdraw your prior consent to receive notices and disclosures electronically as follows:

To contact us by email send messages to: thamyresa@dimensionalengenharia.com

To advise dimensional of your new email address

To let us know of a change in your email address where we should send notices and disclosures electronically to you, you must send an email message to us at thamyresa@dimensionalengenharia.com and in the body of such request you must state: your previous email address, your new email address. We do not require any other information from you to change your email address.

If you created a DocuSign account, you may update it with your new email address through your account preferences.

To request paper copies from dimensional

To request delivery from us of paper copies of the notices and disclosures previously provided by us to you electronically, you must send us an email to thamyresa@dimensionalengenharia.com and in the body of such request you must state your email address, full name, mailing address, and telephone number. We will bill you for any fees at that time, if any.

To withdraw your consent with dimensional

To inform us that you no longer wish to receive future notices and disclosures in electronic format you may:

i. decline to sign a document from within your signing session, and on the subsequent page, select the check-box indicating you wish to withdraw your consent, or you may;

ii. send us an email to thamyresa@dimensionalengenharia.com and in the body of such request you must state your email, full name, mailing address, and telephone number. We do not need any other information from you to withdraw consent.. The consequences of your withdrawing consent for online documents will be that transactions may take a longer time to process..

Required hardware and software

The minimum system requirements for using the DocuSign system may change over time. The current system requirements are found here: <https://support.docusign.com/guides/signer-guide-signing-system-requirements>.

Acknowledging your access and consent to receive and sign documents electronically

To confirm to us that you can access this information electronically, which will be similar to other electronic notices and disclosures that we will provide to you, please confirm that you have read this ERSD, and (i) that you are able to print on paper or electronically save this ERSD for your future reference and access; or (ii) that you are able to email this ERSD to an email address where you will be able to print on paper or save it for your future reference and access. Further, if you consent to receiving notices and disclosures exclusively in electronic format as described herein, then select the check-box next to ‘I agree to use electronic records and signatures’ before clicking ‘CONTINUE’ within the DocuSign system.

By selecting the check-box next to ‘I agree to use electronic records and signatures’, you confirm that:

- You can access and read this Electronic Record and Signature Disclosure; and
- You can print on paper this Electronic Record and Signature Disclosure, or save or send this Electronic Record and Disclosure to a location where you can print it, for future reference and access; and
- Until or unless you notify dimensional as described above, you consent to receive exclusively through electronic means all notices, disclosures, authorizations, acknowledgements, and other documents that are required to be provided or made available to you by dimensional during the course of your relationship with dimensional.