



Rio de Janeiro, 12 de julho de 2023.

**Ao**

**INEA – INSTITUTO ESTADUAL DE AMBIENTE**

**Ref.: “SERVIÇOS DE RECUPERAÇÃO, OPERAÇÃO E MANUTENÇÃO DAS ECOBARREIRAS PARA REMOÇÃO DE LIXO FLUTUANTE E PLANTAS MACROFITAS EM DIVERSOS CURSOS D’ÁGUA CONTRIBUÍNTES DA BAÍA DE GUANABARA”.**

**Processo Nº 070002/007444/2022– CONTRATO INEA Nº06/2023.**

**CARTA DE ENCAMINHAMENTO DE MEDIÇÃO COM RESSALVAS**

**03ª MEDIÇÃO – 03ª ETAPA**

**PERÍODO DE 14/05/2023 a 12/06/2023**

**Prezado Senhor,**

**A DIMENSIONAL ENGENHARIA LTDA, pessoa jurídica de direito privado, inscrita no CNPJ/MF sob o nº 00.299.904/0001-60, com sede na Rua Sete de Setembro, nº 98 - grupo 605 - Rio de Janeiro, detentora do Contrato em referência, que tem por objeto os “SERVIÇO DE RECUPERAÇÃO, OPERAÇÃO E MANUTENÇÃO DAS ECOBARREIRAS PARA REMOÇÃO DE LIXO FLUTURANTE E PLANTAS MACRÓFITAS EM DIVERSOS CURSOS D’ÁGUA CONTRIBUÍNTES DA BAÍA DE GUANABARA”, vem, por meio da presente, encaminhar em ANEXO 1, a NOTAS FISCAIS n.ºs 0007803 VALOR R\$ 215.097,52 (DUZENTOS E QUINZE MIL E NOVENTA E SETE REAIS E CINQUENTA E DOIS CENTAVOS), 0007804 VALOR DE R\$ 542.466,59 (QUINHENTOS E QUARENTA E DOIS MIL, QUATROCENTOS E SESSENTA E SEIS REAIS E CINQUENTA E NOVE CENTAVOS), 0007805 VALOR R\$ 36.955,24 (TRINTA E SEIS MIL, NOVECIENTOS E CINQUENTA E CINCO REAIS E VINTE E QUATRO CENTAVOS) E 0007806 VALOR DE R\$ 60.735,79 (SESSENTA MIL, SETECENTOS E TRINTA E CINCO REAIS E SETENTA E NOVE CENTAVOS) VALOR TOTAL DE R\$ 855.255,14 (OITOCENTOS E CINQUENTA E CINCO MIL, DUZENTOS E CINQUENTA E CINCO REAIS E QUATORZE CENTAVOS...), assim como toda documentação contratualmente exigível da empresa, referente aos serviços prestados no mencionado Contrato relativos à 03ª Medição de Serviços - 03ª Etapa Normal,**

Página 1 de 2



DS  
M AR

DS  
S

DS  
EM



executados no período de **14/05/2023 à 12/06/2023**, para pagamento, no máximo, no prazo disposto no Parágrafo Quarto da Cláusula Nona.



Insta salientar que os valores ora faturados se baseiam nas memórias de cálculo e boletim de medição elaborados pela Comissão de Fiscalização, nomeada através da **PORTARIA INEA/DIRRAM Nº 59 DE 22 DE MARÇO DE 2023, PUBLICADA NO DOERJ DE 23/03/2023 – PÁG. 26.**



Segue anexo também as apropriações, aferições e memória de cálculo elaboradas pela empresa.



Por fim, a empresa informa que encontra-se à disposição para a apresentação dos eventuais esclarecimentos porventura necessários, e aproveita o ensejo para renovar os votos de elevada estima e distinta consideração.



DocuSigned by:  
  
6CB470999306478...  
Atenciosamente,



 <p><b>PREFEITURA DA CIDADE DO RIO DE JANEIRO</b>  <b>SECRETARIA MUNICIPAL DE FAZENDA</b>  <b>NOTA FISCAL DE SERVIÇOS ELETRÔNICA - NFS-e</b>  <b>- NOTA CARIOCA -</b></p> <p>20230713u00299904000160i00299904000160</p>	Número da Nota <b>00007803</b>				
	Data e Hora de Emissão <b>13/07/2023 10:48:59</b>				
	Código de Verificação <b>2ZPJ-PANW</b>				
<b>PRESTADOR DE SERVIÇOS</b>					
	CPF/CNPJ: <b>00.299.904/0001-60</b> Inscrição Municipal: <b>0.177.998-2</b> Inscrição Estadual: ---				
	Nome/Razão Social: <b>DIMENSIONAL ENGENHARIA LTDA</b>				
	Nome Fantasia: <b>DIMENSIONAL ENGENHARIA LTDA</b> Tel.: <b>21 2252-1341</b>				
	Endereço: <b>RUA SETE DE SETEMBRO 98, SAL 605 - CENTRO - CEP: 20050-002</b>				
	Município: <b>RIO DE JANEIRO</b> UF: <b>RJ</b> E-mail: <b>nfsedimensional@dimensionalengenharia.com</b>				
<b>TOMADOR DE SERVIÇOS</b>					
CPF/CNPJ: <b>10.598.957/0001-35</b> Inscrição Municipal: <b>0.539.500-3</b> Inscrição Estadual: ----					
Nome/Razão Social: <b>INSTITUTO ESTADUAL DO AMBIENTE - INEA</b>					
Endereço: <b>AVN VENEZUELA 110 - SAUDE - CEP: 20081-312</b> Tel.: <b>21-2332 4640</b>					
Município: <b>RIO DE JANEIRO</b> UF: <b>RJ</b> E-mail: ----					
<b>DISCRIMINAÇÃO DOS SERVIÇOS</b>					
<p>Obra: Serviços de Recuperação, Operação e Manutenção das Eco barreiras Para Remoção de Lixo Flutuante e Plantas Macrófitas em Diversos Cursos D`Água Contribuintes da Baía de Guanabara, Município Rio de Janeiro.</p> <p>Órgão: Instituto Estadual do Ambiente - INEA</p> <p>03ª medição/ 03ª etapa          Período: 14/05/2023 a 12/06/2023</p> <p>CNO 90.014.38280-75</p> <p>Mão de Obra : R\$ 18.330,01          Equipamentos: R\$ 196.767,51</p> <p>ISENTA DA RETENÇÃO DE INSS CONFORME; ART 114 , VII DA INSTRUÇÃO NORMATIVA RFB Nº 2110 DE 17 DE OUTURBO DE 2022.</p> <p>Valor da NF: R\$ 215.097,52 (DUZENTOS E QUINZE MIL, NOVENTA E SETE REAIS E CINQUENTA E DOIS CENTAVOS )</p>					
<b>VALOR DA NOTA = R\$ 215.097,52</b>					
Serviço Prestado <b>07.18.01 - limpeza e dragagem de rios</b>					
Deduções (R\$) <b>0,00</b>	Desconto Incond. (R\$) <b>0,00</b>	Base de Cálculo (R\$) <b>215.097,52</b>	Alíquota (%) <b>3,00%</b>	Valor do ISS (R\$) <b>6.452,92</b>	Crédito p/ IPTU (R\$) <b>0,00</b>
<b>OUTRAS INFORMAÇÕES</b>					
<p>- Esta NFS-e foi emitida com respaldo na Lei nº 5.098 de 15/10/2009 e no Decreto nº 32.250 de 11/05/2010</p> <p>- PROCON-RJ: Av. Rio Branco nº 25, 5º andar, tel 151: www.procon.rj.gov.br</p> <p>- Data de vencimento do ISS desta NFS-e: 03/08/2023.</p> <p>- Esta NFS-e não gera crédito para abatimento no IPTU.</p> <p>- CNO / Código da Obra: CO00.229</p>					

 <p><b>PREFEITURA DA CIDADE DO RIO DE JANEIRO</b>  <b>SECRETARIA MUNICIPAL DE FAZENDA</b>  <b>NOTA FISCAL DE SERVIÇOS ELETRÔNICA - NFS-e</b>  <b>- NOTA CARIOCA -</b></p> <p>20230713u00299904000160i00299904000160</p>	Número da Nota <b>00007804</b>				
	Data e Hora de Emissão <b>13/07/2023 10:56:36</b>				
	Código de Verificação <b>YHES-XCU7</b>				
<b>PRESTADOR DE SERVIÇOS</b>					
	CPF/CNPJ: <b>00.299.904/0001-60</b> Inscrição Municipal: <b>0.177.998-2</b> Inscrição Estadual: ---				
	Nome/Razão Social: <b>DIMENSIONAL ENGENHARIA LTDA</b>				
	Nome Fantasia: <b>DIMENSIONAL ENGENHARIA LTDA</b> Tel.: <b>21 2252-1341</b>				
	Endereço: <b>RUA SETE DE SETEMBRO 98, SAL 605 - CENTRO - CEP: 20050-002</b>				
	Município: <b>RIO DE JANEIRO</b> UF: <b>RJ</b> E-mail: <b>nfsedimensional@dimensionalengenharia.com</b>				
<b>TOMADOR DE SERVIÇOS</b>					
CPF/CNPJ: <b>10.598.957/0001-35</b> Inscrição Municipal: <b>0.539.500-3</b> Inscrição Estadual: ----					
Nome/Razão Social: <b>INSTITUTO ESTADUAL DO AMBIENTE - INEA</b>					
Endereço: <b>AVN VENEZUELA 110 - SAUDE - CEP: 20081-312</b> Tel.: <b>21-2332 4640</b>					
Município: <b>RIO DE JANEIRO</b> UF: <b>RJ</b> E-mail: ----					
<b>DISCRIMINAÇÃO DOS SERVIÇOS</b>					
<p>Obra: Serviços de Recuperação, Operação e Manutenção das Eco barreiras Para Remoção de Lixo Flutuante e Plantas Macrófitas em Diversos Cursos D`Água Contribuintes da Baía de Guanabara, Município Duque de Caxias.</p> <p>Órgão: Instituto Estadual do Ambiente - INEA</p> <p>03ª medição/ 03ª etapa          Período: 14/05/2023 a 12/06/2023</p> <p>CNO 90.014.38280-75</p> <p>Mão de Obra : R\$ 46.229,52          Equipamentos : R\$ 496.237,07</p> <p>ISENTA DA RETENÇÃO DE INSS CONFORME; ART 114 , VII DA INSTRUÇÃO NORMATIVA RFB Nº 2110 DE 17 DE OUTURBO DE 2022 .</p> <p>Valor da NF: R\$ 542.466,59 (QUINHENTOS E QUARENTA E DOIS MIL, QUATROCENTOS E SESSENTA E SEIS REAIS E CINQUENTA E CENTAVOS )</p>					
<b>VALOR DA NOTA = R\$ 542.466,59</b>					
Serviço Prestado <b>07.18.01 - limpeza e dragagem de rios</b>					
Deduções (R\$) <b>0,00</b>	Desconto Incond. (R\$) <b>0,00</b>	Base de Cálculo (R\$) <b>542.466,59</b>	Alíquota (%) <b>5,00%</b>	Valor do ISS (R\$) <b>27.123,32</b>	Crédito p/ IPTU (R\$) <b>0,00</b>
<b>OUTRAS INFORMAÇÕES</b>					
<p>- Esta NFS-e foi emitida com respaldo na Lei nº 5.098 de 15/10/2009 e no Decreto nº 32.250 de 11/05/2010</p> <p>- PROCON-RJ: Av. Rio Branco nº 25, 5º andar, tel 151: www.procon.rj.gov.br</p> <p>- O ISS desta NFS-e será RETIDO pelo Tomador de Serviço.</p> <p>- ISS devido no Município de DUQUE DE CAXIAS - RJ.</p> <p>- CNO / Código da Obra: CO00.229</p> <p>- Valor Líquido a Pagar: R\$ 515.343,27</p>					

 <p><b>PREFEITURA DA CIDADE DO RIO DE JANEIRO</b>  <b>SECRETARIA MUNICIPAL DE FAZENDA</b>  <b>NOTA FISCAL DE SERVIÇOS ELETRÔNICA - NFS-e</b>  <b>- NOTA CARIOCA -</b></p> <p>20230713u00299904000160i00299904000160</p>	Número da Nota <b>00007805</b>				
	Data e Hora de Emissão <b>13/07/2023 10:58:50</b>				
	Código de Verificação <b>KRLX-EN6D</b>				
<b>PRESTADOR DE SERVIÇOS</b>					
	CPF/CNPJ: <b>00.299.904/0001-60</b> Inscrição Municipal: <b>0.177.998-2</b> Inscrição Estadual: ---				
	Nome/Razão Social: <b>DIMENSIONAL ENGENHARIA LTDA</b>				
	Nome Fantasia: <b>DIMENSIONAL ENGENHARIA LTDA</b> Tel.: <b>21 2252-1341</b>				
	Endereço: <b>RUA SETE DE SETEMBRO 98, SAL 605 - CENTRO - CEP: 20050-002</b>				
	Município: <b>RIO DE JANEIRO</b> UF: <b>RJ</b> E-mail: <b>nfsedimensional@dimensionalengenharia.com</b>				
<b>TOMADOR DE SERVIÇOS</b>					
CPF/CNPJ: <b>10.598.957/0001-35</b> Inscrição Municipal: <b>0.539.500-3</b> Inscrição Estadual: ----					
Nome/Razão Social: <b>INSTITUTO ESTADUAL DO AMBIENTE - INEA</b>					
Endereço: <b>AVN VENEZUELA 110 - SAUDE - CEP: 20081-312</b> Tel.: <b>21-2332 4640</b>					
Município: <b>RIO DE JANEIRO</b> UF: <b>RJ</b> E-mail: ----					
<b>DISCRIMINAÇÃO DOS SERVIÇOS</b>					
<p>Obra: Serviços de Recuperação, Operação e Manutenção das Eco barreiras Para Remoção de Lixo Flutuante e Plantas Macrófitas em Diversos Cursos D`Água Contribuintes da Baía de Guanabara, Município Niterói.</p> <p>Órgão: Instituto Estadual do Ambiente - INEA</p> <p>03ª medição/ 03ª etapa          Período: 14/05/2023 a 12/06/2023</p> <p>CNO 90.014.38280-75</p> <p>Mão de Obra : R\$ 3.061,07          Equipamentos : R\$ 33.894,17</p> <p>ISENTA DA RETENÇÃO DE INSS CONFORME; ART 114 , VII DA INSTRUÇÃO NORMATIVA RFB Nº 2110 DE 17 DE OUTURBO DE 2022.</p> <p>Valor da NF: R\$ 36.955,24 (TRINTA E SEIS MI, NOVECENTOS CINQUENTA E CINCO REAIS E VINTE E QUATRO CENTAVOS )</p>					
<b>VALOR DA NOTA = R\$ 36.955,24</b>					
Serviço Prestado <b>07.18.01 - limpeza e dragagem de rios</b>					
Deduções (R\$) <b>0,00</b>	Desconto Incond. (R\$) <b>0,00</b>	Base de Cálculo (R\$) <b>36.955,24</b>	Alíquota (%) <b>5,00%</b>	Valor do ISS (R\$) <b>1.847,76</b>	Crédito p/ IPTU (R\$) <b>0,00</b>
<b>OUTRAS INFORMAÇÕES</b>					
<p>- Esta NFS-e foi emitida com respaldo na Lei nº 5.098 de 15/10/2009 e no Decreto nº 32.250 de 11/05/2010</p> <p>- PROCON-RJ: Av. Rio Branco nº 25, 5º andar, tel 151: www.procon.rj.gov.br</p> <p>- O ISS desta NFS-e será RETIDO pelo Tomador de Serviço.</p> <p>- ISS devido no Município de NITEROI - RJ.</p> <p>- CNO / Código da Obra: CO00.229</p> <p>- Valor Líquido a Pagar: R\$ 35.107,48</p>					

 <p><b>PREFEITURA DA CIDADE DO RIO DE JANEIRO</b>  <b>SECRETARIA MUNICIPAL DE FAZENDA</b>  <b>NOTA FISCAL DE SERVIÇOS ELETRÔNICA - NFS-e</b>  <b>- NOTA CARIOCA -</b></p> <p>20230713u00299904000160i00299904000160</p>	Número da Nota <b>00007806</b>				
	Data e Hora de Emissão <b>13/07/2023 11:02:14</b>				
	Código de Verificação <b>BRPE-S3HB</b>				
<b>PRESTADOR DE SERVIÇOS</b>					
	CPF/CNPJ: <b>00.299.904/0001-60</b> Inscrição Municipal: <b>0.177.998-2</b> Inscrição Estadual: ---				
	Nome/Razão Social: <b>DIMENSIONAL ENGENHARIA LTDA</b>				
	Nome Fantasia: <b>DIMENSIONAL ENGENHARIA LTDA</b> Tel.: <b>21 2252-1341</b>				
	Endereço: <b>RUA SETE DE SETEMBRO 98, SAL 605 - CENTRO - CEP: 20050-002</b>				
	Município: <b>RIO DE JANEIRO</b> UF: <b>RJ</b> E-mail: <b>nfsedimensional@dimensionalengenharia.com</b>				
<b>TOMADOR DE SERVIÇOS</b>					
CPF/CNPJ: <b>10.598.957/0001-35</b> Inscrição Municipal: <b>0.539.500-3</b> Inscrição Estadual: ----					
Nome/Razão Social: <b>INSTITUTO ESTADUAL DO AMBIENTE - INEA</b>					
Endereço: <b>AVN VENEZUELA 110 - SAUDE - CEP: 20081-312</b> Tel.: <b>21-2332 4640</b>					
Município: <b>RIO DE JANEIRO</b> UF: <b>RJ</b> E-mail: ----					
<b>DISCRIMINAÇÃO DOS SERVIÇOS</b>					
<p>Obra: Serviços de Recuperação, Operação e Manutenção das Eco barreiras Para Remoção de Lixo Flutuante e Plantas Macrófitas em Diversos Cursos D`Água Contribuintes da Baía de Guanabara, Município São Gonçalo.</p> <p>Órgão: Instituto Estadual do Ambiente - INEA</p> <p>03ª medição/ 03ª etapa          Período: 14/05/2023 a 12/06/2023</p> <p>CNO 90.014.38280-75</p> <p>Mão de Obra : R\$ 5.174,67          Equipamentos : R\$ 55.561,12</p> <p>ISENTA DA RETENÇÃO DE INSS CONFORME; ART 114 , VII DA INSTRUÇÃO NORMATIVA RFB Nº 2110 DE 17 DE OUTURBO DE 2022.</p> <p>Valor da NF: R\$ 60.735,79 (SESSENTA MIL, SETENTA E TRINTA E CINCO REAIS E SETENTA E NOVE CENTAVOS )</p>					
<b>VALOR DA NOTA = R\$ 60.735,79</b>					
Serviço Prestado <b>07.18.01 - limpeza e dragagem de rios</b>					
Deduções (R\$) <b>0,00</b>	Desconto Incond. (R\$) <b>0,00</b>	Base de Cálculo (R\$) <b>60.735,79</b>	Alíquota (%) <b>5,00%</b>	Valor do ISS (R\$) <b>3.036,78</b>	Crédito p/ IPTU (R\$) <b>0,00</b>
<b>OUTRAS INFORMAÇÕES</b>					
<p>- Esta NFS-e foi emitida com respaldo na Lei nº 5.098 de 15/10/2009 e no Decreto nº 32.250 de 11/05/2010</p> <p>- PROCON-RJ: Av. Rio Branco nº 25, 5º andar, tel 151: www.procon.rj.gov.br</p> <p>- O ISS desta NFS-e será RETIDO pelo Tomador de Serviço.</p> <p>- ISS devido no Município de SAO GONCALO - RJ.</p> <p>- CNO / Código da Obra: CO00.229</p> <p>- Valor Líquido a Pagar: R\$ 57.699,01</p>					



**MINISTÉRIO DA FAZENDA**  
**Secretaria da Receita Federal do Brasil**  
**Procuradoria-Geral da Fazenda Nacional**

**CERTIDÃO POSITIVA COM EFEITOS DE NEGATIVA DE DÉBITOS RELATIVOS AOS TRIBUTOS  
FEDERAIS E À DÍVIDA ATIVA DA UNIÃO**

**Nome: DIMENSIONAL ENGENHARIA LTDA**  
**CNPJ: 00.299.904/0001-60**

Ressalvado o direito de a Fazenda Nacional cobrar e inscrever quaisquer dívidas de responsabilidade do sujeito passivo acima identificado que vierem a ser apuradas, é certificado que:

1. constam débitos administrados pela Secretaria da Receita Federal do Brasil (RFB) com exigibilidade suspensa nos termos do art. 151 da Lei nº 5.172, de 25 de outubro de 1966 - Código Tributário Nacional (CTN), ou objeto de decisão judicial que determina sua desconsideração para fins de certificação da regularidade fiscal, ou ainda não vencidos; e
2. não constam inscrições em Dívida Ativa da União (DAU) na Procuradoria-Geral da Fazenda Nacional (PGFN).

Conforme disposto nos arts. 205 e 206 do CTN, este documento tem os mesmos efeitos da certidão negativa.

Esta certidão é válida para o estabelecimento matriz e suas filiais e, no caso de ente federativo, para todos os órgãos e fundos públicos da administração direta a ele vinculados. Refere-se à situação do sujeito passivo no âmbito da RFB e da PGFN e abrange inclusive as contribuições sociais previstas nas alíneas 'a' a 'd' do parágrafo único do art. 11 da Lei nº 8.212, de 24 de julho de 1991.

A aceitação desta certidão está condicionada à verificação de sua autenticidade na Internet, nos endereços <<http://rfb.gov.br>> ou <<http://www.pgfn.gov.br>>.

Certidão emitida gratuitamente com base na Portaria Conjunta RFB/PGFN nº 1.751, de 2/10/2014.  
Emitida às 09:23:56 do dia 28/04/2023 <hora e data de Brasília>.  
Válida até 25/10/2023.

Código de controle da certidão: **F2E3.886A.6D4E.BE03**  
Qualquer rasura ou emenda invalidará este documento.

[Voltar](#)[Imprimir](#)

## Certificado de Regularidade do FGTS - CRF

**Inscrição:** 00.299.904/0001-60  
**Razão Social:** DIMENSIONAL ENGENHARIA LTDA  
**Endereço:** RUA SETE DE SETEMBRO 98 605 / CENTRO / RIO DE JANEIRO / RJ / 20050-002

A Caixa Econômica Federal, no uso da atribuição que lhe confere o Art. 7, da Lei 8.036, de 11 de maio de 1990, certifica que, nesta data, a empresa acima identificada encontra-se em situação regular perante o Fundo de Garantia do Tempo de Serviço - FGTS.

O presente Certificado não servirá de prova contra cobrança de quaisquer débitos referentes a contribuições e/ou encargos devidos, decorrentes das obrigações com o FGTS.

**Validade:** 05/07/2023 a 03/08/2023

**Certificação Número:** 2023070502563786532101

Informação obtida em 12/07/2023 10:56:00

A utilização deste Certificado para os fins previstos em Lei esta condicionada a verificação de autenticidade no site da Caixa:  
**[www.caixa.gov.br](http://www.caixa.gov.br)**





GOVERNO DO ESTADO DO RIO DE JANEIRO  
SECRETARIA DE ESTADO DE FAZENDA DO RIO DE JANEIRO

CERTIDÃO DE REGULARIDADE FISCAL N° 2023.1.3250830-3  
CERTIDÃO NEGATIVA DE DÉBITOS - CND

IDENTIFICAÇÃO DO REQUERENTE	
CPF / CNPJ : 00.299.904/0001-60	CAD-ICMS : Desativado
NOME / RAZÃO SOCIAL : DIMENSIONAL ENGENHARIA LTDA	
<p>CERTIFICA-SE para fins de direito e de acordo com as informações registradas nos Sistemas Corporativos da Secretaria de Estado de Fazenda que, até a presente data, NÃO CONSTAM DÉBITOS perante a Fazenda Estadual para o requerente acima identificado, ressalvado o direito de a Receita Estadual cobrar e inscrever as dívidas de sua responsabilidade, que vierem a ser apuradas.</p> <p>EMITIDA EM: 08/05/2023 15:01</p> <p>VÁLIDA ATÉ : 06/08/2023</p> <p>Certidão emitida com base na Resolução SEFAZ n° 109 de 04/08/2017</p>	
OBSERVAÇÕES	
<ol style="list-style-type: none"><li>1. Esta certidão deve estar acompanhada da Certidão da Dívida Ativa, emitida pelo órgão próprio da Procuradoria Geral do Estado, nos termos da Resolução Conjunta SEFAZ/PGE n° 33/2004.</li><li>2. A aceitação desta certidão está condicionada a verificação de sua autenticidade na internet, no endereço: <a href="http://www.fazenda.rj.gov.br">www.fazenda.rj.gov.br</a>.</li><li>3. Esta certidão não se destina a atestar débitos do imposto sobre transmissão "causa mortis" e doação, de quaisquer bens ou direitos (ITD).</li><li>4. Qualquer rasura ou emenda invalida este documento.</li></ol>	



PROCURADORIA GERAL DO ESTADO

**CERTIDÃO NEGATIVA DE DÉBITOS EM DÍVIDA ATIVA**

Certifico que, em consulta ao Sistema da Dívida Ativa no dia 10/05/2023, em referência ao pedido **123169/2023**, **NÃO CONSTA DÉBITO INSCRITO** em Dívida Ativa para o CPF ou CNPJ informado abaixo:

**RAZÃO SOCIAL:**

DIMENSIONAL ENGENHARIA LTDA

**CNPJ:**

00.299.904/0001-60

**INSCRIÇÃO ESTADUAL:**

ISENTO

A certidão negativa de Dívida Ativa e a certidão negativa de ICMS ou a certidão para não contribuinte do ICMS somente terão validade quando apresentadas em conjunto.

Os dados apresentados nesta certidão baseiam-se em pesquisa realizada a partir do CPF ou CNPJ fornecido no momento da apresentação do requerimento.

**Fica ressalvado o direito da Fazenda Estadual de inscrever e cobrar débitos que vierem a ser apurados posteriormente à emissão da presente certidão.**

A aceitação desta certidão está condicionada a verificação de sua autenticidade na INTERNET, no endereço: <https://pge.rj.gov.br/divida-ativa/certidao-de-regularidade-fiscal>

CÓDIGO CERTIDÃO: **LGKJ.5210.D181.2100**

PESQUISA CADASTRAL realizada em: **10/05/2023 às 15:41:41.6**

Esta certidão tem validade até 06/11/2023, considerando 180 (cento e oitenta) dias após a pesquisa cadastral realizada na data e hora acima, conforme artigo 11 da Resolução nº 2690 de 05/10/2009.

Para maiores informações: <https://pge.rj.gov.br/divida-ativa>

Emitida em 12/05/2023 às 12:18:07.9



PREFEITURA DA CIDADE DO RIO DE JANEIRO  
SECRETARIA MUNICIPAL DE FAZENDA E PLANEJAMENTO  
COORDENADORIA DO ISS E TAXAS

Nº Autenticação: **4027018108**

Órgão: FP/SUBEX/REC-RIO/CIS-3

Controle: 529992024

NOME / RAZÃO SOCIAL / ENDEREÇO

**DIMENSIONAL ENGENHARIA LTDA**

**RUA SETE DE SETEMBRO 98**

**SAL 605**

**CENTRO RIO DE JANEIRO 20050-002 RJ**

CNPJ/CPF

00.299.904/0001-60

INSCRIÇÃO MUNICIPAL

0.177.998-2

**CERTIDÃO NEGATIVA DE DÉBITO DO IMPOSTO SOBRE SERVIÇOS DE QUALQUER NATUREZA - Modelo 1**

CERTIFICO que, até a presente data, em relação ao contribuinte acima qualificado, não há auto de infração, nota de lançamento, parcelamento, débito confessado em pedido de parcelamento ou nota de débito pendentes do pagamento integral, ou débito escriturado em livro fiscal ou declarado por meio eletrônico, vencidos e não pagos. Fica, entretanto, assegurado ao Município o direito de cobrança de qualquer débito que vier a ser verificado posteriormente, inclusive no que diz respeito às penalidades cabíveis previstas na legislação em vigor. **A presente Certidão, válida para todas as inscrições sediadas no Município do Rio de Janeiro, vinculadas aos oito primeiros dígitos do CNPJ ou ao CPF acima, serve como prova perante qualquer órgão público ou privado.**

**VALIDADE: 180 (cento e oitenta) dias da data da sua expedição.**

Certidão expedida com base na Resolução SMF nº 1897, de 23/12/2003 e alterações posteriores.

Rio de Janeiro, 11 de MAIO de 2023.

HORA:12:21

Carimbo e Assinatura do Fiscal de Rendas

OBSERVAÇÕES

A autenticidade desta certidão deverá ser confirmada na página da Secretaria Municipal de Fazenda e Planejamento na internet no endereço <http://www.rio.rj.gov.br/smf>

O presente documento não certifica inexistência de débitos do Imposto sobre Serviços de Qualquer Natureza declarados pelo contribuinte no âmbito do Regime Especial unificado de Arrecadação de tributos e Contribuições devidas pelas Microempresas e Empresas de Pequeno Porte – Simples Nacional. Caso o contribuinte seja ou tenha sido optante pelo Simples Nacional no últimos 5 (cinco) anos, a presente certidão deverá ser complementada por certidão de Situação Fiscal fornecida pela Receita Federal do Brasil.

 <p><b>PREFEITURA DA CIDADE DO RIO DE JANEIRO</b> Procuradoria Geral do Município Procuradoria da Dívida Ativa</p>	<p><b>Código de Controle</b> M8CBMCSMC9</p>
---	---

## CERTIDÃO NEGATIVA

Ressalvado o direito de o Município do Rio de Janeiro cobrar e inscrever quaisquer dívidas de responsabilidade do sujeito passivo identificado neste documento que vierem a ser apuradas, A PROCURADORIA DA DÍVIDA ATIVA DO MUNICÍPIO DO RIO DE JANEIRO, após analisar o cadastro dos créditos sob sua administração, relativamente a **DIMENSIONAL ENGENHARIA LTDA**, inscrito(a) no cadastro nacional de pessoas jurídicas - CNPJ sob o nº 00.299.904/0001-60, inscrição municipal nº 0.177.998-2, com endereço no(a) R SETE DE SETEMBRO, nº 98 - GRUPO 605 - RJ Cep: 20050-002, certifica que

## NÃO FORAM APURADAS INSCRIÇÕES EM DÍVIDA ATIVA

### Observações Complementares

A presente Certidão é válida para a matriz e sua(s) filial(is).

Esta certidão compõe-se de 1 folha(s) e é válida por 120 dias, a contar desta data.

### Observações

Rio de Janeiro, RJ, 19/05/2023

1. Esta certidão refere-se exclusivamente à situação fiscal do(s) contribuinte(s) acima indicado(s) perante a dívida ativa do Município do Rio de Janeiro.
2. A situação fiscal do(s) contribuinte(s) quanto a créditos não inscritos em dívida ativa deve ser certificada pelos órgãos responsáveis pelas respectivas apurações.
3. Esta certidão poderá ser renovada a partir de 02/09/2023. A certidão de situação fiscal é expedida no prazo de 10 dias, contados da data de seu requerimento perante a Procuradoria da Dívida Ativa. Não são aceitos pedidos de urgência.
4. O requerimento de certidão de situação fiscal perante a Procuradoria da Dívida Ativa pode ser feito pela própria pessoa física ou jurídica interessada, gratuitamente e sem a necessidade de nomeação de procurador.
5. Regularize sua situação fiscal imediatamente: efetue o pagamento ou parcelamento das dívidas apontadas nesta certidão, apresente os comprovantes de pagamento ou de início de parcelamento (originais, inclusive honorários, quando devidos) e obtenha em dois dias úteis sua certidão de situação fiscal regular.
6. O destinatário poderá confirmar a autenticidade desta certidão, informando o número do Código de Controle impresso acima no endereço [daminternet.rio.rj.gov.br](http://daminternet.rio.rj.gov.br)



Ivo Marinho de Barros Junior  
Procurador-Coordenador  
Procuradoria da Dívida Ativa  
Mat. 11/297.772-6



FUNDO DE GARANTIA DO TEMPO DE SERVIÇO

GRF - GUIA DE RECOLHIMENTO DO FGTS  
GERADA EM 05/05/2023 - 08:21:25

GFIP - SEFIP 8.40

01-RAZÃO SOCIAL/NOME DIMENSIONAL ENGENHARIA LTDA				02-DDD/TELEFONE (0021)22521341
03-FPAS 507	04-SIMPLES 1	05-REMUNERAÇÃO 7.253,54	06-QTDE TRABALHADORES 12	07-ALÍQUOTA FGTS 2
08-CÓD RECOLHIMENTO 155	09-ID RECOLHIMENTO 018000-2	10-INSCRIÇÃO/TIPO ( 0 ) 00.299.904/0001-60	11-COMPETÊNCIA 04/2023	12-DATA DE VALIDADE 07/05/2023

13-DEPÓSITO + CONTRIB SOCIAL 145,07	14-ENCARGOS 0,00	15-TOTAL A RECOLHER 145,07
--	---------------------	-------------------------------

\*\*VALOR FGTS A RECOLHER ATÉ O DIA 07/05/2023\*\*

OBS.: MOVIMENTO COM GERAÇÃO DE 2 GRF, TODAS DEVEM SER QUITADAS OBRIGATORIAMENTE.

858000000011 450701802300 507676200000 029990400016

AUTENTICAÇÃO MECÂNICA



FUNDO DE GARANTIA DO TEMPO DE SERVIÇO

GRF - GUIA DE RECOLHIMENTO DO FGTS  
GERADA EM 05/05/2023 - 08:21:25

GFIP - SEFIP 8.40

01-RAZÃO SOCIAL/NOME DIMENSIONAL ENGENHARIA LTDA				02-DDD/TELEFONE (0021)22521341
03-FPAS 507	04-SIMPLES 1	05-REMUNERAÇÃO 7.253,54	06-QTDE TRABALHADORES 12	07-ALÍQUOTA FGTS 2
08-CÓD RECOLHIMENTO 155	09-ID RECOLHIMENTO 018000-2	10-INSCRIÇÃO/TIPO ( 0 ) 00.299.904/0001-60	11-COMPETÊNCIA 04/2023	12-DATA DE VALIDADE 07/05/2023

13-DEPÓSITO + CONTRIB SOCIAL 145,07	14-ENCARGOS 0,00	15-TOTAL A RECOLHER 145,07
--	---------------------	-------------------------------

\*\*VALOR FGTS A RECOLHER ATÉ O DIA 07/05/2023\*\*

OBS.: MOVIMENTO COM GERAÇÃO DE 2 GRF, TODAS DEVEM SER QUITADAS OBRIGATORIAMENTE.

858000000011 450701802300 507676200000 029990400016

AUTENTICAÇÃO MECÂNICA





FUNDO DE GARANTIA DO TEMPO DE SERVIÇO

GFIP - SEFIP 8.40

GRF - GUIA DE RECOLHIMENTO DO FGTS  
GERADA EM 05/05/2023 - 08:21:25

01-RAZÃO SOCIAL/NOME DIMENSIONAL ENGENHARIA LTDA				02-DDD/TELEFONE (0021)22521341
03-FPAS 507	04-SIMPLES 1	05-REMUNERAÇÃO 1.373.893,87	06-QTDE TRABALHADORES 468	07-ALÍQUOTA FGTS 8
08-CÓD RECOLHIMENTO 155	09-ID RECOLHIMENTO 018080-1	10-INSCRIÇÃO/TIPO ( 8 ) 00.299.904/0001-60	11-COMPETÊNCIA 04/2023	12-DATA DE VALIDADE 07/05/2023

13-DEPÓSITO + CONTRIB SOCIAL 109.911,50	14-ENCARGOS 0,00	15-TOTAL A RECOLHER 109.911,50
--	---------------------	-----------------------------------

\*\*VALOR FGTS A RECOLHER ATÉ O DIA 07/05/2023\*\*

OBS.: MOVIMENTO COM GERAÇÃO DE 2 GRF, TODAS DEVEM SER QUITADAS OBRIGATORIAMENTE.

858200010991 115001802300 507676200809 029990400016

AUTENTICAÇÃO MECÂNICA



FUNDO DE GARANTIA DO TEMPO DE SERVIÇO

GFIP - SEFIP 8.40

GRF - GUIA DE RECOLHIMENTO DO FGTS  
GERADA EM 05/05/2023 - 08:21:25

01-RAZÃO SOCIAL/NOME DIMENSIONAL ENGENHARIA LTDA				02-DDD/TELEFONE (0021)22521341
03-FPAS 507	04-SIMPLES 1	05-REMUNERAÇÃO 1.373.893,87	06-QTDE TRABALHADORES 468	07-ALÍQUOTA FGTS 8
08-CÓD RECOLHIMENTO 155	09-ID RECOLHIMENTO 018080-1	10-INSCRIÇÃO/TIPO ( 8 ) 00.299.904/0001-60	11-COMPETÊNCIA 04/2023	12-DATA DE VALIDADE 07/05/2023

13-DEPÓSITO + CONTRIB SOCIAL 109.911,50	14-ENCARGOS 0,00	15-TOTAL A RECOLHER 109.911,50
--	---------------------	-----------------------------------

\*\*VALOR FGTS A RECOLHER ATÉ O DIA 07/05/2023\*\*

OBS.: MOVIMENTO COM GERAÇÃO DE 2 GRF, TODAS DEVEM SER QUITADAS OBRIGATORIAMENTE.

858200010991 115001802300 507676200809 029990400016

AUTENTICAÇÃO MECÂNICA



**Comprovante de Transação Bancária**

FGTS

Data da operação: 05/05/2023

Nº Controle: 548.110.963.492.490.037 | Autenticação Bancária: 007.479.509

Conta de débito: **Agência: 468 | Conta: 338521-3 | Tipo: Conta-Corrente**

Empresa:

**DIMENSIONAL ENGENHARIA LTDA | CNPJ: 000.299.904/0001-60**Código de barras: **85820001099-1 11500180230-0 50767620080-9 02999040001-6**

Empresa / Órgão:

**FGTS/GRF C/TOMADOR**IDENTIF. EMPRESA: **800299904**

CNPJ/CEI:

Cod. convênio: **0180**Competência: **04/2023**Data de validade: **07/05/2023**Data de débito: **05/05/2023**Valor do pagamento: **R\$ 109.911,50**

A transação acima foi realizada por meio do Bradesco Net Empresa.

O lançamento consta no extrato de Conta-Corrente do cliente **DIMENSIONAL ENGENHARIA LTDA**, junto à Agência **468**, da data de pagamento.

Esse documento serve como comprovante de pagamento. Portanto, ele deverá ser guardado juntamente com a guia que originou o pagamento, para apresentação ao(s) Órgão(s) fiscalizados, quando solicitado.

**Autenticação**

zVhr2ePC 5gBbT9EL YSqe6aHc SsP8v5or dU?ZOhfW w@6lZvt\* bSiLLUpp bFvGkSGy  
i@z?HOhd \*zTohvJT ONwFR?ty n6mQg9Tp itTqce4A #rT\*4jvI tb378?Q4 fV?rEh\*P  
XyfLFDr6 YQaLMbMq O8S5SNQJ 81#6mHO\* zFQo4alt 4hMVMwFz 00510523 000.009.

**SAC - Serviço de  
Apoio ao Cliente**Alô Bradesco  
**0800 704 8383**Deficiente Auditivo ou de Fala  
**0800 722 0099**Cancelamentos, Reclamações e  
Informações. Atendimento 24 horas, 7 dias  
por semana.Demais telefones  
consulte o site  
Fale Conosco**Ouvidoria****0800 727 9933**

Atendimento de segunda a sexta-feira, das 8h às 18h, exceto feriados.

**Comprovante de Transação Bancária**

FGTS

Data da operação: 05/05/2023

Nº Controle: 548.110.963.492.490.037 | Autenticação Bancária: 007.479.532

Conta de débito: **Agência: 468 | Conta: 338521-3 | Tipo: Conta-Corrente**

Empresa:

**DIMENSIONAL ENGENHARIA LTDA | CNPJ: 000.299.904/0001-60**Código de barras: **85800000001-1 45070180230-0 50767620000-0 02999040001-6**

Empresa / Órgão:

**FGTS/GRF C/TOMADOR**IDENTIF. EMPRESA: **000299904**

CNPJ/CEI:

Cod. convênio: **0180**Competência: **04/2023**Data de validade: **07/05/2023**Data de débito: **05/05/2023**Valor do pagamento: **R\$ 145,07**

A transação acima foi realizada por meio do Bradesco Net Empresa.

O lançamento consta no extrato de Conta-Corrente do cliente **DIMENSIONAL ENGENHARIA LTDA**, junto à Agência **468**, da data de pagamento.

Esse documento serve como comprovante de pagamento. Portanto, ele deverá ser guardado juntamente com a guia que originou o pagamento, para apresentação ao(s) Órgão(s) fiscalizados, quando solicitado.

**Autenticação**

fByx5vqy IiqIAXFk NHxMvmw\* GktjkNPK gw7WrhzR ldOtsHof aS8MNcz9 @xTIF65n  
K7BY?EBX 8sZqAKbr SE44UVrg xZXwNUvZ xnFY?wDb kRloHSvF d@GioXjA NImGgaGL  
PzHylw@O eulUJgEi #VIUR9y\* rb5sr#\*F p\*\*XCapz LD?TkV\*R 00500523 00150045

**SAC - Serviço de  
Apoio ao Cliente**Alô Bradesco  
**0800 704 8383**Deficiente Auditivo ou de Fala  
**0800 722 0099**Cancelamentos, Reclamações e  
Informações. Atendimento 24 horas, 7 dias  
por semana.Demais telefones  
consulte o site  
Fale Conosco**Ouvidoria** **0800 727 9933** Atendimento de segunda a sexta-feira, das 8h às 18h, exceto feriados.





# Documento de Arrecadação de Receitas Federais

CNPJ <b>00.299.904/0001-60</b>	Razão Social <b>DIMENSIONAL ENGENHARIA LTDA</b>		
Período de Apuração <b>Abril/2023</b>	Data de Vencimento <b>19/05/2023</b>	Número do Documento <b>07.16.23138.2724318-0</b>	Pagar este documento até <b>19/05/2023</b>
Observações <b>Nº Recibo Declaração: 50000132915585</b>			Valor Total do Documento <b>488.333,27</b>

## Composição do Documento de Arrecadação

Código	Denominação	Principal	Multa	Juros	Total
1082	CONTR PREV DESCONTA SEGURADO-EMPREGADO/AVULSO	53.336,13			53.336,13
	01 CP SEGURADOS - EMPREGADOS/AVULSO				
	PA:04/2023 Vencimento:19/05/2023				
1099	CP SEGURADOS - CONTRIBUINTES INDIVIDUAIS - 11	3.148,57			3.148,57
	01 CP SEGURADOS - CONTRIBUINTES INDIVIDUAIS - 11%				
	PA:04/2023 Vencimento:19/05/2023				
1138	CONTRIB PREVIDENCIÁRIA EMPRESA/EMPREGADOR	57.287,82			57.287,82
	01 CP PATRONAL - EMPREGADOS/AVULSOS				
	PA:04/2023 Vencimento:19/05/2023				
1138	CONTRIB PREVIDENCIÁRIA EMPRESA/EMPREGADOR	6.023,20			6.023,20
	04 CP PATRONAL - CONTRIBUINTES INDIVIDUAIS				
	PA:04/2023 Vencimento:19/05/2023				
1141	CP PATRONAL - ADICIONAL GILRAT	457,97			457,97
	01 CP PATRONAL - ADICIONAL GILRAT				
	PA:04/2023 Vencimento:19/05/2023				
1170	CP TERCEIROS - SALÁRIO EDUCAÇÃO	7.160,97			7.160,97
	01 CP TERCEIROS - SALÁRIO EDUCAÇÃO				
	PA:04/2023 Vencimento:19/05/2023				
1176	CP TERCEIROS - INCRA	572,87			572,87
	01 CP TERCEIROS - INCRA				
	PA:04/2023 Vencimento:19/05/2023				
1181	CP TERCEIROS - SENAI	2.864,39			2.864,39
	01 CP TERCEIROS - SENAI				
	PA:04/2023 Vencimento:19/05/2023				
1184	CP TERCEIROS - SESI	4.296,58			4.296,58
	01 CP TERCEIROS - SESI				
	PA:04/2023 Vencimento:19/05/2023				
1200	CP TERCEIROS - SEBRAE	1.718,63			1.718,63
	01 CP TERCEIROS - SEBRAE				
	PA:04/2023 Vencimento:19/05/2023				

SENDA (Versão:5.1.6)

Página: 1 / 8

18/05/2023 10:40:28

85810004883 0 33270385231 8 39071623138 1 27243180401 0

AUTENTICAÇÃO MECÂNICA

## Documento de Arrecadação de Receitas Federais

85810004883 0 33270385231 8 39071623138 1 27243180401 0



CNPJ: 00.299.904/0001-60

Número: 07.16.23138.2724318-0

Pagar até: 19/05/2023

Valor: 488.333,27

Pague com o PIX



DS

EM



## Documento de Arrecadação de Receitas Federais

### Composição do Documento de Arrecadação

Código	Denominação	Principal	Multa	Juros	Total
1646	CONTRIB PREV RISCO AMBIENTAL/APOSENT ESPECIAL 01 CP PATRONAL - GILRAT AJUSTADO PA:04/2023 Vencimento:19/05/2023	12.675,79			12.675,79
1138	CONTRIB PREVIDENCIÁRIA EMPRESA/EMPREGADOR 01 CP PATRONAL - EMPREGADOS/AVULSOS PA:04/2023 Vencimento:19/05/2023 CNO:51.244.31185/78	11.345,72			11.345,72
1170	CP TERCEIROS - SALÁRIO EDUCAÇÃO 01 CP TERCEIROS - SALÁRIO EDUCAÇÃO PA:04/2023 Vencimento:19/05/2023 CNO:51.244.31185/78	1.418,21			1.418,21
1176	CP TERCEIROS - INCRA 01 CP TERCEIROS - INCRA PA:04/2023 Vencimento:19/05/2023 CNO:51.244.31185/78	113,45			113,45
1181	CP TERCEIROS - SENAI 01 CP TERCEIROS - SENAI PA:04/2023 Vencimento:19/05/2023 CNO:51.244.31185/78	567,28			567,28
1184	CP TERCEIROS - SESI 01 CP TERCEIROS - SESI PA:04/2023 Vencimento:19/05/2023 CNO:51.244.31185/78	850,92			850,92
1200	CP TERCEIROS - SEBRAE 01 CP TERCEIROS - SEBRAE PA:04/2023 Vencimento:19/05/2023 CNO:51.244.31185/78	340,37			340,37
1646	CONTRIB PREV RISCO AMBIENTAL/APOSENT ESPECIAL 01 CP PATRONAL - GILRAT AJUSTADO PA:04/2023 Vencimento:19/05/2023 CNO:51.244.31185/78	2.510,41			2.510,41
1138	CONTRIB PREVIDENCIÁRIA EMPRESA/EMPREGADOR 01 CP PATRONAL - EMPREGADOS/AVULSOS PA:04/2023 Vencimento:19/05/2023 CNO:90.000.04590/73	10.470,97			10.470,97
1170	CP TERCEIROS - SALÁRIO EDUCAÇÃO 01 CP TERCEIROS - SALÁRIO EDUCAÇÃO PA:04/2023 Vencimento:19/05/2023 CNO:90.000.04590/73	1.308,87			1.308,87



## Documento de Arrecadação de Receitas Federais

### Composição do Documento de Arrecadação

Código	Denominação	Principal	Multa	Juros	Total
1176	CP TERCEIROS - INCRA	104,70			104,70
	01 CP TERCEIROS - INCRA				
	PA:04/2023 Vencimento:19/05/2023				
	CNO:90.000.04590/73				
1181	CP TERCEIROS - SENAI	523,54			523,54
	01 CP TERCEIROS - SENAI				
	PA:04/2023 Vencimento:19/05/2023				
	CNO:90.000.04590/73				
1184	CP TERCEIROS - SESI	785,32			785,32
	01 CP TERCEIROS - SESI				
	PA:04/2023 Vencimento:19/05/2023				
	CNO:90.000.04590/73				
1200	CP TERCEIROS - SEBRAE	314,12			314,12
	01 CP TERCEIROS - SEBRAE				
	PA:04/2023 Vencimento:19/05/2023				
	CNO:90.000.04590/73				
1646	CONTRIB PREV RISCO AMBIENTAL/APOSENT ESPECIAL	2.316,86			2.316,86
	01 CP PATRONAL - GILRAT AJUSTADO				
	PA:04/2023 Vencimento:19/05/2023				
	CNO:90.000.04590/73				
1138	CONTRIB PREVIDENCIÁRIA EMPRESA/EMPREGADOR	504,68			504,68
	01 CP PATRONAL - EMPREGADOS/AVULSOS				
	PA:04/2023 Vencimento:19/05/2023				
	CNO:90.000.04592/78				
1170	CP TERCEIROS - SALÁRIO EDUCAÇÃO	63,08			63,08
	01 CP TERCEIROS - SALÁRIO EDUCAÇÃO				
	PA:04/2023 Vencimento:19/05/2023				
	CNO:90.000.04592/78				
1176	CP TERCEIROS - INCRA	5,04			5,04
	01 CP TERCEIROS - INCRA				
	PA:04/2023 Vencimento:19/05/2023				
	CNO:90.000.04592/78				
1181	CP TERCEIROS - SENAI	25,23			25,23
	01 CP TERCEIROS - SENAI				
	PA:04/2023 Vencimento:19/05/2023				
	CNO:90.000.04592/78				
1184	CP TERCEIROS - SESI	37,85			37,85
	01 CP TERCEIROS - SESI				
	PA:04/2023 Vencimento:19/05/2023				



## Documento de Arrecadação de Receitas Federais

### Composição do Documento de Arrecadação

Código	Denominação	Principal	Multa	Juros	Total
	CNO:90.000.04592/78				
1200	CP TERCEIROS - SEBRAE	15,14			15,14
	01 CP TERCEIROS - SEBRAE				
	PA:04/2023 Vencimento:19/05/2023				
	CNO:90.000.04592/78				
1646	CONTRIB PREV RISCO AMBIENTAL/APOSENT ESPECIAL	111,66			111,66
	01 CP PATRONAL - GILRAT AJUSTADO				
	PA:04/2023 Vencimento:19/05/2023				
	CNO:90.000.04592/78				
1138	CONTRIB PREVIDENCIÁRIA EMPRESA/EMPREGADOR	109.074,99			109.074,99
	01 CP PATRONAL - EMPREGADOS/AVULSOS				
	PA:04/2023 Vencimento:19/05/2023				
	CNO:90.009.63374/71				
1141	CP PATRONAL - ADICIONAL GILRAT	1.014,71			1.014,71
	01 CP PATRONAL - ADICIONAL GILRAT				
	PA:04/2023 Vencimento:19/05/2023				
	CNO:90.009.63374/71				
1170	CP TERCEIROS - SALÁRIO EDUCAÇÃO	13.634,37			13.634,37
	01 CP TERCEIROS - SALÁRIO EDUCAÇÃO				
	PA:04/2023 Vencimento:19/05/2023				
	CNO:90.009.63374/71				
1176	CP TERCEIROS - INCRA	1.090,74			1.090,74
	01 CP TERCEIROS - INCRA				
	PA:04/2023 Vencimento:19/05/2023				
	CNO:90.009.63374/71				
1181	CP TERCEIROS - SENAI	5.453,74			5.453,74
	01 CP TERCEIROS - SENAI				
	PA:04/2023 Vencimento:19/05/2023				
	CNO:90.009.63374/71				
1184	CP TERCEIROS - SESI	8.180,62			8.180,62
	01 CP TERCEIROS - SESI				
	PA:04/2023 Vencimento:19/05/2023				
	CNO:90.009.63374/71				
1200	CP TERCEIROS - SEBRAE	3.272,24			3.272,24
	01 CP TERCEIROS - SEBRAE				
	PA:04/2023 Vencimento:19/05/2023				
	CNO:90.009.63374/71				
1646	CONTRIB PREV RISCO AMBIENTAL/APOSENT ESPECIAL	24.134,47			24.134,47
	01 CP PATRONAL - GILRAT AJUSTADO				



## Documento de Arrecadação de Receitas Federais

### Composição do Documento de Arrecadação

Código	Denominação	Principal	Multa	Juros	Total
	PA:04/2023 Vencimento:19/05/2023 CNO:90.009.63374/71				
1138	CONTRIB PREVIDENCIÁRIA EMPRESA/EMPREGADOR 01 CP PATRONAL - EMPREGADOS/AVULSOS PA:04/2023 Vencimento:19/05/2023 CNO:90.010.74980/76	2.981,33			2.981,33
1170	CP TERCEIROS - SALÁRIO EDUCAÇÃO 01 CP TERCEIROS - SALÁRIO EDUCAÇÃO PA:04/2023 Vencimento:19/05/2023 CNO:90.010.74980/76	372,66			372,66
1176	CP TERCEIROS - INCRA 01 CP TERCEIROS - INCRA PA:04/2023 Vencimento:19/05/2023 CNO:90.010.74980/76	29,81			29,81
1181	CP TERCEIROS - SENAI 01 CP TERCEIROS - SENAI PA:04/2023 Vencimento:19/05/2023 CNO:90.010.74980/76	149,06			149,06
1184	CP TERCEIROS - SESI 01 CP TERCEIROS - SESI PA:04/2023 Vencimento:19/05/2023 CNO:90.010.74980/76	223,59			223,59
1200	CP TERCEIROS - SEBRAE 01 CP TERCEIROS - SEBRAE PA:04/2023 Vencimento:19/05/2023 CNO:90.010.74980/76	89,43			89,43
1646	CONTRIB PREV RISCO AMBIENTAL/APOSENT ESPECIAL 01 CP PATRONAL - GILRAT AJUSTADO PA:04/2023 Vencimento:19/05/2023 CNO:90.010.74980/76	659,66			659,66
1138	CONTRIB PREVIDENCIÁRIA EMPRESA/EMPREGADOR 01 CP PATRONAL - EMPREGADOS/AVULSOS PA:04/2023 Vencimento:19/05/2023 CNO:90.010.77706/76	52.009,97			52.009,97
1141	CP PATRONAL - ADICIONAL GILRAT 01 CP PATRONAL - ADICIONAL GILRAT PA:04/2023 Vencimento:19/05/2023 CNO:90.010.77706/76	227,45			227,45
1170	CP TERCEIROS - SALÁRIO EDUCAÇÃO	6.501,24			6.501,24



## Documento de Arrecadação de Receitas Federais

### Composição do Documento de Arrecadação

Código	Denominação	Principal	Multa	Juros	Total
	01 CP TERCEIROS - SALÁRIO EDUCAÇÃO PA:04/2023 Vencimento:19/05/2023 CNO:90.010.77706/76				
1176	CP TERCEIROS - INCRA 01 CP TERCEIROS - INCRA PA:04/2023 Vencimento:19/05/2023 CNO:90.010.77706/76	520,09			520,09
1181	CP TERCEIROS - SENAI 01 CP TERCEIROS - SENAI PA:04/2023 Vencimento:19/05/2023 CNO:90.010.77706/76	2.600,49			2.600,49
1184	CP TERCEIROS - SESI 01 CP TERCEIROS - SESI PA:04/2023 Vencimento:19/05/2023 CNO:90.010.77706/76	3.900,74			3.900,74
1200	CP TERCEIROS - SEBRAE 01 CP TERCEIROS - SEBRAE PA:04/2023 Vencimento:19/05/2023 CNO:90.010.77706/76	1.560,29			1.560,29
1646	CONTRIB PREV RISCO AMBIENTAL/APOSENT ESPECIAL 01 CP PATRONAL - GILRAT AJUSTADO PA:04/2023 Vencimento:19/05/2023 CNO:90.010.77706/76	11.507,98			11.507,98
1138	CONTRIB PREVIDENCIÁRIA EMPRESA/EMPREGADOR 01 CP PATRONAL - EMPREGADOS/AVULSOS PA:04/2023 Vencimento:19/05/2023 CNO:90.012.35962/74	9.050,64			9.050,64
1141	CP PATRONAL - ADICIONAL GILRAT 01 CP PATRONAL - ADICIONAL GILRAT PA:04/2023 Vencimento:19/05/2023 CNO:90.012.35962/74	270,14			270,14
1170	CP TERCEIROS - SALÁRIO EDUCAÇÃO 01 CP TERCEIROS - SALÁRIO EDUCAÇÃO PA:04/2023 Vencimento:19/05/2023 CNO:90.012.35962/74	1.131,33			1.131,33
1176	CP TERCEIROS - INCRA 01 CP TERCEIROS - INCRA PA:04/2023 Vencimento:19/05/2023 CNO:90.012.35962/74	90,50			90,50



## Documento de Arrecadação de Receitas Federais

### Composição do Documento de Arrecadação

Código	Denominação	Principal	Multa	Juros	Total
1181	CP TERCEIROS - SENAI	452,53			452,53
	01 CP TERCEIROS - SENAI				
	PA:04/2023 Vencimento:19/05/2023				
	CNO:90.012.35962/74				
1184	CP TERCEIROS - SESI	678,79			678,79
	01 CP TERCEIROS - SESI				
	PA:04/2023 Vencimento:19/05/2023				
	CNO:90.012.35962/74				
1200	CP TERCEIROS - SEBRAE	271,51			271,51
	01 CP TERCEIROS - SEBRAE				
	PA:04/2023 Vencimento:19/05/2023				
	CNO:90.012.35962/74				
1646	CONTRIB PREV RISCO AMBIENTAL/APOSENT ESPECIAL	2.002,59			2.002,59
	01 CP PATRONAL - GILRAT AJUSTADO				
	PA:04/2023 Vencimento:19/05/2023				
	CNO:90.012.35962/74				
1138	CONTRIB PREVIDENCIÁRIA EMPRESA/EMPREGADOR	20.222,99			20.222,99
	01 CP PATRONAL - EMPREGADOS/AVULSOS				
	PA:04/2023 Vencimento:19/05/2023				
	CNO:90.012.94805/75				
1141	CP PATRONAL - ADICIONAL GILRAT	191,74			191,74
	01 CP PATRONAL - ADICIONAL GILRAT				
	PA:04/2023 Vencimento:19/05/2023				
	CNO:90.012.94805/75				
1170	CP TERCEIROS - SALÁRIO EDUCAÇÃO	2.527,87			2.527,87
	01 CP TERCEIROS - SALÁRIO EDUCAÇÃO				
	PA:04/2023 Vencimento:19/05/2023				
	CNO:90.012.94805/75				
1176	CP TERCEIROS - INCRA	202,22			202,22
	01 CP TERCEIROS - INCRA				
	PA:04/2023 Vencimento:19/05/2023				
	CNO:90.012.94805/75				
1181	CP TERCEIROS - SENAI	1.011,14			1.011,14
	01 CP TERCEIROS - SENAI				
	PA:04/2023 Vencimento:19/05/2023				
	CNO:90.012.94805/75				
1184	CP TERCEIROS - SESI	1.516,72			1.516,72
	01 CP TERCEIROS - SESI				
	PA:04/2023 Vencimento:19/05/2023				



## Documento de Arrecadação de Receitas Federais

### Composição do Documento de Arrecadação

Código	Denominação	Principal	Multa	Juros	Total
	CNO:90.012.94805/75				
1200	CP TERCEIROS - SEBRAE	606,68			606,68
	01 CP TERCEIROS - SEBRAE				
	PA:04/2023 Vencimento:19/05/2023				
	CNO:90.012.94805/75				
1646	CONTRIB PREV RISCO AMBIENTAL/APOSENT ESPECIAL	4.474,64			4.474,64
	01 CP PATRONAL - GILRAT AJUSTADO				
	PA:04/2023 Vencimento:19/05/2023				
	CNO:90.012.94805/75				
1138	CONTRIB PREVIDENCIÁRIA EMPRESA/EMPREGADOR	7.742,28			7.742,28
	01 CP PATRONAL - EMPREGADOS/AVULSOS				
	PA:04/2023 Vencimento:19/05/2023				
	CNO:90.014.38280/75				
1170	CP TERCEIROS - SALÁRIO EDUCAÇÃO	967,78			967,78
	01 CP TERCEIROS - SALÁRIO EDUCAÇÃO				
	PA:04/2023 Vencimento:19/05/2023				
	CNO:90.014.38280/75				
1176	CP TERCEIROS - INCRA	77,42			77,42
	01 CP TERCEIROS - INCRA				
	PA:04/2023 Vencimento:19/05/2023				
	CNO:90.014.38280/75				
1181	CP TERCEIROS - SENAI	387,11			387,11
	01 CP TERCEIROS - SENAI				
	PA:04/2023 Vencimento:19/05/2023				
	CNO:90.014.38280/75				
1184	CP TERCEIROS - SESI	580,67			580,67
	01 CP TERCEIROS - SESI				
	PA:04/2023 Vencimento:19/05/2023				
	CNO:90.014.38280/75				
1200	CP TERCEIROS - SEBRAE	232,26			232,26
	01 CP TERCEIROS - SEBRAE				
	PA:04/2023 Vencimento:19/05/2023				
	CNO:90.014.38280/75				
1646	CONTRIB PREV RISCO AMBIENTAL/APOSENT ESPECIAL	1.177,71			1.177,71
	01 CP PATRONAL - GILRAT AJUSTADO				
	PA:04/2023 Vencimento:19/05/2023				
	CNO:90.014.38280/75				
	<b>Totais</b>	<b>488.333,27</b>			<b>488.333,27</b>





Data da Transação: 19/05/2023  
 Nº Controle: 662.063.165.850.676.417  
 Empresa: DIMENSIONAL ENGENHARIA LTDA CNPJ: 000.299.904/0001-60  
 Agência de Débito: 468 Conta de Débito: 338521-3

### COMPROVANTE DE PAGAMENTO DARF NUMERADO

Agente arrecadador: 237 - Banco Bradesco S/A  
 Código de Barras: 858100048830 332703852318 390716231381 272431804010  
 Data do Pagamento: 19/05/2023  
 Número do Documento: 0716231382724318-0  
 Valor Total: R\$ 488.333,27  
 Autenticação Bancária: 019.108.443

Modelo aprovado pelo Ato Declaratório Executivo Codac/Cotec Nº 1, de 31 de outubro de 2011.

A transação acima foi realizada por meio do Bradesco Net Empresa.

O lançamento consta no extrato de Conta-Corrente do cliente DIMENSIONAL ENGENHARIA LTDA, junto à Agência 468, na data de pagamento.

### Autenticação

AyMR2Mz1 JwZRzP3s g9yktwa3 @uBm24dQ P8a2@\*KS lQ\*U3JyO \*GMJzcUI wb\*KtLkh  
 6Qk@Sj@a bF?MTjmn #WBPfYon MFqJx2vz G2@pYOH9 wx\*LusE8 ON\*t@Ad3 YKeIKPHD  
 JU?byyJ\* n4Fxa38P @B3o@uxP c8Bwi5\*j XeKxK5iP jVYUbwDR 00541923 008.008.

<b>SAC - Serviço de Apoio ao Cliente</b>	Alô Bradesco	Deficiente Auditivo ou de Fala	Cancelamentos, Reclamações e Informações. Atendimento 24 horas, 7 dias por semana.	Demais telefones consulte o site Fale Conosco
	<b>0800 704 8383</b>	<b>0800 722 0099</b>		
<b>Ouvidoria</b>	<b>0800 727 9933</b>	Atendimento de segunda a sexta-feira, das 8h às 18h, exceto feriados.		

Documento de Arrecadação  
de Receitas FederaisCNPJ  
**00.299.904/0001-60**Razão Social  
**DIMENSIONAL ENGENHARIA LTDA**Período de Apuração  
**Abril/2023**Data de Vencimento  
**19/05/2023**Número do Documento  
**07.16.23138.2656603-2**

Pagar este documento até

**19/05/2023**Observações  
**Nº Recibo Declaração: 50000132915585**

Valor Total do Documento

**37.207,26**

## Composição do Documento de Arrecadação

Código	Denominação	Principal	Multa	Juros	Total
1162	CP PATRONAL - RETENÇÃO LEI 9.711/98	1.712,70			1.712,70
	01 CP PATRONAL - RETENÇÃO LEI 9.711/98				
	PA:04/2023 Vencimento:19/05/2023				
	CNPJ Prestador:06.537.462/0001-29				
1162	CP PATRONAL - RETENÇÃO LEI 9.711/98	1.622,90			1.622,90
	01 CP PATRONAL - RETENÇÃO LEI 9.711/98				
	PA:04/2023 Vencimento:19/05/2023				
	CNPJ Prestador:07.776.125/0001-57				
1162	CP PATRONAL - RETENÇÃO LEI 9.711/98	26.737,55			26.737,55
	01 CP PATRONAL - RETENÇÃO LEI 9.711/98				
	PA:04/2023 Vencimento:19/05/2023				
	CNO:90.009.63374/71 CNPJ Prestador:09.331.341/0001-14				
1162	CP PATRONAL - RETENÇÃO LEI 9.711/98	1.410,26			1.410,26
	01 CP PATRONAL - RETENÇÃO LEI 9.711/98				
	PA:04/2023 Vencimento:19/05/2023				
	CNO:90.010.77706/76 CNPJ Prestador:07.776.125/0001-57				
1162	CP PATRONAL - RETENÇÃO LEI 9.711/98	2.649,62			2.649,62
	01 CP PATRONAL - RETENÇÃO LEI 9.711/98				
	PA:04/2023 Vencimento:19/05/2023				
	CNO:90.012.35962/74 CNPJ Prestador:07.776.125/0001-57				
1162	CP PATRONAL - RETENÇÃO LEI 9.711/98	496,08			496,08
	01 CP PATRONAL - RETENÇÃO LEI 9.711/98				
	PA:04/2023 Vencimento:19/05/2023				
	CNO:90.012.35962/74 CNPJ Prestador:47.822.345/0001-94				
1162	CP PATRONAL - RETENÇÃO LEI 9.711/98	967,01			967,01
	01 CP PATRONAL - RETENÇÃO LEI 9.711/98				
	PA:04/2023 Vencimento:19/05/2023				
	CNO:90.012.94805/75 CNPJ Prestador:06.537.462/0001-29				
1162	CP PATRONAL - RETENÇÃO LEI 9.711/98	1.611,14			1.611,14
	01 CP PATRONAL - RETENÇÃO LEI 9.711/98				

SENDÁ (Versão:5.1.6)

Página: 1 / 2

18/05/2023 10:27:28

85800000372 0 07260385231 6 39071623138 1 26566032807 8

AUTENTICAÇÃO MECÂNICA

## Documento de Arrecadação de Receitas Federais

85800000372 0

07260385231 6

39071623138 1

26566032807 8

CNPJ: 00.299.904/0001-60

Número: 07.16.23138.2656603-2

Pagar até: 19/05/2023

Valor: 37.207,26

Pague com o PIX





## Documento de Arrecadação de Receitas Federais

### Composição do Documento de Arrecadação

Código	Denominação	Principal	Multa	Juros	Total
	PA:04/2023 Vencimento:19/05/2023 CNO:90.014.38280/75 CNPJ Prestador:06.537.462/0001-29				
	<b>Totais</b>	<b>37.207,26</b>			<b>37.207,26</b>



Data da Transação: 19/05/2023  
 Nº Controle: 662.063.165.850.676.417  
 Empresa: DIMENSIONAL ENGENHARIA LTDA CNPJ: 000.299.904/0001-60  
 Agência de Débito: 468 Conta de Débito: 338521-3

### COMPROVANTE DE PAGAMENTO DARF NUMERADO

Agente arrecadador: 237 - Banco Bradesco S/A  
 Código de Barras: 858000003720 072603852316 390716231381 265660328078  
 Data do Pagamento: 19/05/2023  
 Número do Documento: 0716231382656603-2  
 Valor Total: R\$ 37.207,26  
 Autenticação Bancária: 019.108.333

Modelo aprovado pelo Ato Declaratório Executivo Codac/Cotec Nº 1, de 31 de outubro de 2011.

A transação acima foi realizada por meio do Bradesco Net Empresa.

O lançamento consta no extrato de Conta-Corrente do cliente DIMENSIONAL ENGENHARIA LTDA, junto à Agência 468, na data de pagamento.

### Autenticação

VqamBgTP ##dHP2@# B8ku2EiS n7n8Bn5v zbxMPbD3 tag8FPrc 82DosLZb WgtW2MSc  
 \*ZFmCY73 HwL\*1lKD ymMG4YfM yWamJ8bI wCckb\*Ad IrFDJZAQ JMymwBCl mZ#Eg?gI  
 MmVY3JLD @dGw@NVt IVi@IMYf d6AIREv6 jZmn7zcG GzoT@fpd 00501923 007200.2

<b>SAC - Serviço de Apoio ao Cliente</b>	Alô Bradesco	Deficiente Auditivo ou de Fala	Cancelamentos, Reclamações e Informações. Atendimento 24 horas, 7 dias por semana.	Demais telefones consulte o site Fale Conosco
	<b>0800 704 8383</b>	<b>0800 722 0099</b>		
<b>Ouvidoria</b>	<b>0800 727 9933</b>	Atendimento de segunda a sexta-feira, das 8h às 18h, exceto feriados.		

<b>CNPJ/CPF</b>	00.299.904/0001-60
<b>Nome</b>	DIMENSIONAL ENGENHARIA LTDA
<b>Período de apuração</b>	04/2023
<b>Declaração Retificadora</b>	Não
<b>Identificação da apuração de débitos</b>	51539415 / Reinf CP 19788282431 / eSocial

## Totalização dos tributos apurados no período

Tributos	Débitos Apurados	Saldo a Pagar
<b>Contribuição Previdenciária Segurados</b>	R\$ 126.976,72	R\$ 56.484,70
<b>Contribuição Previdenciária Patronal</b>	R\$ 387.655,63	R\$ 387.655,63
<b>Contribuição para Outras Entidades e Fundos</b>	R\$ 81.400,20	R\$ 81.400,20
<b>IRRF</b>	R\$ 0,00	R\$ 0,00
<b>COFINS</b>	R\$ 0,00	R\$ 0,00
<b>PIS</b>	R\$ 0,00	R\$ 0,00
<b>CSRF</b>	R\$ 0,00	R\$ 0,00
<b>COSIRF</b>	R\$ 0,00	R\$ 0,00
<b>TOTAL</b>	R\$ 596.032,55	R\$ 525.540,53

O presente Recibo de Entrega da DCTFWeb contém a transcrição da Ficha Resumo da referida declaração, que constitui confissão de dívida, de forma irrevogável, das contribuições declaradas. Fica o declarante ciente de que as contribuições declaradas na DCTFWeb e não pagas serão enviadas para inscrição em Dívida Ativa da União, conforme o disposto no parágrafo 2º do artigo 5º do Decreto-Lei nº 2.124, de 13 de junho de 1984, combinado com a Portaria MF nº 118, de 28 de junho de 1984, estando o declarante sujeito ainda a: 1) inclusão no Cadastro Informativo de Créditos não Quitados do Setor Público Federal (CADIN), impedindo operações de crédito com recursos públicos, a concessão de incentivos fiscais e financeiros e a celebração de convênios e similares que envolvam desembolso de recursos públicos e respectivos aditamentos (Lei nº 10.522, de 2002); 2) encaminhamento ao Ministério Público Federal de Representação Fiscal para Fins Penais nos casos que, em tese, tenha ocorrido crime contra a ordem tributária ou contra a previdência social, por deixar de recolher, no prazo legal, valor de tributo ou de contribuição social, descontado ou cobrado, na qualidade de sujeito passivo de obrigação e que deveria recolher aos cofres públicos (Lei nº 8.137, de 1990 e Código Penal).

Sobre as contribuições não pagas ou não recolhidas nos prazos legais incidirão multa, moratória ou de ofício, conforme o caso, e juros de mora nos termos dos artigos 44 e 61 da Lei nº 9.430, de 27 de dezembro de 1996, combinado com o art. 35 e 35-A, da Lei nº 8.212, de 1991 e artigo 18 da Lei nº 10.833, de 29 de dezembro de 2003.

No caso de falta de apresentação ou de apresentação de declaração com incorreções ou omissões, o contribuinte ficará sujeito às multas previstas no artigo 32-A da Lei nº 8.212, de 24 de julho de 1991.

Não surtirão efeitos as solicitações de retificação de informações prestadas na DCTFWeb que tiverem por objeto excluir ou reduzir: débitos relativos a contribuições, cujos valores já tenham sido enviados para inscrição em Dívida Ativa da União, sejam eles saldos a pagar ou valores apurados em procedimento de auditoria interna; débitos de contribuições em relação as quais o sujeito passivo tenha sido objeto de procedimento fiscal e/ou nos casos em que a apresentação da declaração ocorra após o prazo decadencial.

## Dados do Representante da Pessoa Jurídica

<b>Nome</b>	CARLOS ALBERTO BRIZZI BENEVIDES
<b>CPF</b>	459.645.727-15
<b>Telefone</b>	-

## Recibo de Entrega da DCTFWeb

<b>DCTFWeb recebida via Internet pelo Agente Receptor SERPRO em</b>	15/05/2023 16:18:26
<b>Nº do recibo de entrega</b>	0000050000132915585
<b>Esta DCTFWeb foi assinada com o certificado digital de NI:</b>	00.299.904/0001-60

**Nome do Contribuinte** DIMENSIONAL ENGENHARIA LTDA **CNPJ** 00.299.904/0001-60

#### Dados Iniciais

<b>Classificação Tributária</b>	99-Pessoas Jurídicas em Geral
<b>Missão Diplomática ou Repartição Consular</b>	0 - Sem acordo
<b>Ausência de Fatos Geradores</b>	Não

#### Endereço

<b>Logradouro</b>	SETE DE SETEMBRO	<b>Número</b>	98
<b>Complemento</b>	SALA 605	<b>Bairro/Distrito</b>	CENTRO
<b>Município</b>	Rio De Janeiro	<b>UF</b>	RJ
<b>CEP</b>	20050002	<b>Telefone</b>	-
<b>Correio Eletrônico</b>	-		

#### Dados do Representante do Contribuinte e do Responsável pelo Preenchimento

<b>Representante</b>	CARLOS ALBERTO BRIZZI BENEVIDES	<b>CPF</b>	45964572715
<b>Telefone</b>	00000000		
<b>Correio Eletrônico</b>	-		
<b>Responsável pelo Preenchimento</b>	CARLOS ALBERTO BRIZZI BENEVIDES		
<b>CPF</b>	45964572715	<b>CRC</b>	-
<b>UF</b>	-	<b>Telefone</b>	2122521341
<b>Correio Eletrônico</b>	-		

#### Débito Apurado e Crédito Vinculado

<b>Código da Receita</b>	1162-01	<b>Descrição</b>	CP PATRONAL - RETENÇÃO LEI 9.711/98
<b>CNO</b>	-	<b>CNPJ Prestador Serviço</b>	06.537.462/0001-29
<b>Período Apuração Débito</b>	04/2023		
<b>Débito Apurado</b>	1.712,70		
<b>Saldo a Pagar</b>	1.712,70		

#### Débito Apurado e Crédito Vinculado

<b>Código da Receita</b>	1162-01	<b>Descrição</b>	CP PATRONAL - RETENÇÃO LEI 9.711/98
<b>CNO</b>	-	<b>CNPJ Prestador Serviço</b>	07.776.125/0001-57
<b>Período Apuração Débito</b>	04/2023		
<b>Débito Apurado</b>	1.622,90		
<b>Saldo a Pagar</b>	1.622,90		

#### Débito Apurado e Crédito Vinculado

<b>Código da Receita</b>	1162-01	<b>Descrição</b>	CP PATRONAL - RETENÇÃO LEI 9.711/98
<b>CNO</b>	90.009.63374/71	<b>CNPJ Prestador Serviço</b>	09.331.341/0001-14
<b>Período Apuração Débito</b>	04/2023		
<b>Débito Apurado</b>	26.737,55		
<b>Saldo a Pagar</b>	26.737,55		

#### Débito Apurado e Crédito Vinculado

<b>Código da Receita</b>	1162-01	<b>Descrição</b>	CP PATRONAL - RETENÇÃO LEI 9.711/98
<b>CNO</b>	90.010.77706/76	<b>CNPJ Prestador Serviço</b>	07.776.125/0001-57
<b>Período Apuração Débito</b>	04/2023		
<b>Débito Apurado</b>	1.410,26		
<b>Saldo a Pagar</b>	1.410,26		

#### Débito Apurado e Crédito Vinculado

<b>Código da Receita</b>	1162-01	<b>Descrição</b>	CP PATRONAL - RETENÇÃO LEI 9.711/98
<b>CNO</b>	90.012.35962/74	<b>CNPJ Prestador Serviço</b>	07.776.125/0001-57
<b>Período Apuração Débito</b>	04/2023		
<b>Débito Apurado</b>	2.649,62		
<b>Saldo a Pagar</b>	2.649,62		

#### Débito Apurado e Crédito Vinculado

<b>Código da Receita</b>	1162-01	<b>Descrição</b>	CP PATRONAL - RETENÇÃO LEI 9.711/98
<b>CNO</b>	90.012.35962/74	<b>CNPJ Prestador Serviço</b>	47.822.345/0001-94
<b>Período Apuração Débito</b>	04/2023		
<b>Débito Apurado</b>	496,08		
<b>Saldo a Pagar</b>	496,08		

#### Débito Apurado e Crédito Vinculado

<b>Código da Receita</b>	1162-01	<b>Descrição</b>	CP PATRONAL - RETENÇÃO LEI 9.711/98
<b>CNO</b>	90.012.94805/75	<b>CNPJ Prestador Serviço</b>	06.537.462/0001-29
<b>Período Apuração Débito</b>	04/2023		
<b>Débito Apurado</b>	967,01		
<b>Saldo a Pagar</b>	967,01		

**Débito Apurado e Crédito Vinculado**

<b>Código da Receita</b>	1162-01	<b>Descrição</b>	CP PATRONAL - RETENÇÃO LEI 9.711/98
<b>CNO</b>	90.014.38280/75	<b>CNPJ Prestador Serviço</b>	06.537.462/0001-29
<b>Período Apuração Débito</b>	04/2023		
<b>Débito Apurado</b>	1.611,14		
<b>Saldo a Pagar</b>	1.611,14		

**Débito Apurado e Crédito Vinculado**

<b>Código da Receita</b>	1082-01	<b>Descrição</b>	CP SEGURADOS - EMPREGADOS/AVULSO
<b>Período Apuração Débito</b>	04/2023		
<b>Débito Apurado</b>	123.828,15		
<b>Deduções</b>	Salário Família: 1.066,79 Retenção Lei 9711/98: 69.425,23		
<b>Saldo a Pagar</b>	53.336,13		

**Débito Apurado e Crédito Vinculado**

<b>Código da Receita</b>	1170-01	<b>Descrição</b>	CP TERCEIROS - SALARIO EDUCAÇÃO
<b>CNO</b>	90.010.77706/76	<b>CNPJ Prestador Serviço</b>	-
<b>Período Apuração Débito</b>	04/2023		
<b>Débito Apurado</b>	6.501,24		
<b>Saldo a Pagar</b>	6.501,24		

**Débito Apurado e Crédito Vinculado**

<b>Código da Receita</b>	1181-01	<b>Descrição</b>	CP TERCEIROS - SENAI
<b>CNO</b>	90.010.77706/76	<b>CNPJ Prestador Serviço</b>	-
<b>Período Apuração Débito</b>	04/2023		
<b>Débito Apurado</b>	2.600,49		
<b>Saldo a Pagar</b>	2.600,49		

**Débito Apurado e Crédito Vinculado**

<b>Código da Receita</b>	1184-01	<b>Descrição</b>	CP TERCEIROS - SESI
<b>CNO</b>	90.010.77706/76	<b>CNPJ Prestador Serviço</b>	-
<b>Período Apuração Débito</b>	04/2023		
<b>Débito Apurado</b>	3.900,74		
<b>Saldo a Pagar</b>	3.900,74		

**Débito Apurado e Crédito Vinculado**

<b>Código da Receita</b>	1176-01	<b>Descrição</b>	CP TERCEIROS - INCRA
<b>CNO</b>	90.010.77706/76	<b>CNPJ Prestador Serviço</b>	-
<b>Período Apuração Débito</b>	04/2023		
<b>Débito Apurado</b>	520,09		
<b>Saldo a Pagar</b>	520,09		

**Débito Apurado e Crédito Vinculado**

<b>Código da Receita</b>	1200-01	<b>Descrição</b>	CP TERCEIROS - SEBRAE
<b>CNO</b>	90.010.77706/76	<b>CNPJ Prestador Serviço</b>	-
<b>Período Apuração Débito</b>	04/2023		
<b>Débito Apurado</b>	1.560,29		
<b>Saldo a Pagar</b>	1.560,29		

**Débito Apurado e Crédito Vinculado**

<b>Código da Receita</b>	1646-01	<b>Descrição</b>	CP PATRONAL - GILRAT AJUSTADO
<b>CNO</b>	90.010.77706/76	<b>CNPJ Prestador Serviço</b>	-
<b>Período Apuração Débito</b>	04/2023		
<b>Débito Apurado</b>	11.507,98		
<b>Saldo a Pagar</b>	11.507,98		

**Débito Apurado e Crédito Vinculado**

<b>Código da Receita</b>	1141-01	<b>Descrição</b>	CP PATRONAL - ADICIONAL GILRAT
<b>CNO</b>	90.010.77706/76	<b>CNPJ Prestador Serviço</b>	-
<b>Período Apuração Débito</b>	04/2023		
<b>Débito Apurado</b>	227,45		
<b>Saldo a Pagar</b>	227,45		

**Débito Apurado e Crédito Vinculado**

<b>Código da Receita</b>	1138-01	<b>Descrição</b>	CP PATRONAL - EMPREGADOS/AVULSOS
<b>CNO</b>	90.010.77706/76	<b>CNPJ Prestador Serviço</b>	-
<b>Período Apuração Débito</b>	04/2023		
<b>Débito Apurado</b>	52.009,97		
<b>Saldo a Pagar</b>	52.009,97		

**Débito Apurado e Crédito Vinculado**

<b>Código da Receita</b>	1170-01	<b>Descrição</b>	CP TERCEIROS - SALARIO EDUCACAO
<b>CNO</b>	90.012.94805/75	<b>CNPJ Prestador Serviço</b>	-
<b>Período Apuração Débito</b>	04/2023		
<b>Débito Apurado</b>	2.527,87		
<b>Saldo a Pagar</b>	2.527,87		

**Débito Apurado e Crédito Vinculado**

<b>Código da Receita</b>	1181-01	<b>Descrição</b>	CP TERCEIROS - SENAI
<b>CNO</b>	90.012.94805/75	<b>CNPJ Prestador Serviço</b>	-
<b>Período Apuração Débito</b>	04/2023		
<b>Débito Apurado</b>	1.011,14		
<b>Saldo a Pagar</b>	1.011,14		

**Débito Apurado e Crédito Vinculado**

<b>Código da Receita</b>	1184-01	<b>Descrição</b>	CP TERCEIROS - SESI
<b>CNO</b>	90.012.94805/75	<b>CNPJ Prestador Serviço</b>	-
<b>Período Apuração Débito</b>	04/2023		
<b>Débito Apurado</b>	1.516,72		
<b>Saldo a Pagar</b>	1.516,72		

**Débito Apurado e Crédito Vinculado**

<b>Código da Receita</b>	1176-01	<b>Descrição</b>	CP TERCEIROS - INCRA
<b>CNO</b>	90.012.94805/75	<b>CNPJ Prestador Serviço</b>	-
<b>Período Apuração Débito</b>	04/2023		
<b>Débito Apurado</b>	202,22		
<b>Saldo a Pagar</b>	202,22		

**Débito Apurado e Crédito Vinculado**

<b>Código da Receita</b>	1200-01	<b>Descrição</b>	CP TERCEIROS - SEBRAE
<b>CNO</b>	90.012.94805/75	<b>CNPJ Prestador Serviço</b>	-
<b>Período Apuração Débito</b>	04/2023		
<b>Débito Apurado</b>	606,68		
<b>Saldo a Pagar</b>	606,68		

**Débito Apurado e Crédito Vinculado**

<b>Código da Receita</b>	1646-01	<b>Descrição</b>	CP PATRONAL - GILRAT AJUSTADO
<b>CNO</b>	90.012.94805/75	<b>CNPJ Prestador Serviço</b>	-
<b>Período Apuração Débito</b>	04/2023		
<b>Débito Apurado</b>	4.474,64		
<b>Saldo a Pagar</b>	4.474,64		

**Débito Apurado e Crédito Vinculado**

<b>Código da Receita</b>	1141-01	<b>Descrição</b>	CP PATRONAL - ADICIONAL GILRAT
<b>CNO</b>	90.012.94805/75	<b>CNPJ Prestador Serviço</b>	-
<b>Período Apuração Débito</b>	04/2023		
<b>Débito Apurado</b>	191,74		
<b>Saldo a Pagar</b>	191,74		

**Débito Apurado e Crédito Vinculado**

<b>Código da Receita</b>	1138-01	<b>Descrição</b>	CP PATRONAL - EMPREGADOS/AVULSOS
<b>CNO</b>	90.012.94805/75	<b>CNPJ Prestador Serviço</b>	-
<b>Período Apuração Débito</b>	04/2023		
<b>Débito Apurado</b>	20.222,99		
<b>Saldo a Pagar</b>	20.222,99		

**Débito Apurado e Crédito Vinculado**

<b>Código da Receita</b>	1170-01	<b>Descrição</b>	CP TERCEIROS - SALARIO EDUCACAO
<b>CNO</b>	90.009.63374/71	<b>CNPJ Prestador Serviço</b>	-
<b>Período Apuração Débito</b>	04/2023		
<b>Débito Apurado</b>	13.634,37		
<b>Saldo a Pagar</b>	13.634,37		

**Débito Apurado e Crédito Vinculado**

<b>Código da Receita</b>	1181-01	<b>Descrição</b>	CP TERCEIROS - SENAI
<b>CNO</b>	90.009.63374/71	<b>CNPJ Prestador Serviço</b>	-
<b>Período Apuração Débito</b>	04/2023		
<b>Débito Apurado</b>	5.453,74		
<b>Saldo a Pagar</b>	5.453,74		



**Débito Apurado e Crédito Vinculado**

<b>Código da Receita</b>	1184-01	<b>Descrição</b>	CP TERCEIROS - SESI
<b>CNO</b>	90.009.63374/71	<b>CNPJ Prestador Serviço</b>	-
<b>Período Apuração Débito</b>	04/2023		
<b>Débito Apurado</b>	8.180,62		
<b>Saldo a Pagar</b>	8.180,62		

**Débito Apurado e Crédito Vinculado**

<b>Código da Receita</b>	1176-01	<b>Descrição</b>	CP TERCEIROS - INCRA
<b>CNO</b>	90.009.63374/71	<b>CNPJ Prestador Serviço</b>	-
<b>Período Apuração Débito</b>	04/2023		
<b>Débito Apurado</b>	1.090,74		
<b>Saldo a Pagar</b>	1.090,74		

**Débito Apurado e Crédito Vinculado**

<b>Código da Receita</b>	1200-01	<b>Descrição</b>	CP TERCEIROS - SEBRAE
<b>CNO</b>	90.009.63374/71	<b>CNPJ Prestador Serviço</b>	-
<b>Período Apuração Débito</b>	04/2023		
<b>Débito Apurado</b>	3.272,24		
<b>Saldo a Pagar</b>	3.272,24		

**Débito Apurado e Crédito Vinculado**

<b>Código da Receita</b>	1646-01	<b>Descrição</b>	CP PATRONAL - GILRAT AJUSTADO
<b>CNO</b>	90.009.63374/71	<b>CNPJ Prestador Serviço</b>	-
<b>Período Apuração Débito</b>	04/2023		
<b>Débito Apurado</b>	24.134,47		
<b>Saldo a Pagar</b>	24.134,47		

**Débito Apurado e Crédito Vinculado**

<b>Código da Receita</b>	1141-01	<b>Descrição</b>	CP PATRONAL - ADICIONAL GILRAT
<b>CNO</b>	90.009.63374/71	<b>CNPJ Prestador Serviço</b>	-
<b>Período Apuração Débito</b>	04/2023		
<b>Débito Apurado</b>	1.014,71		
<b>Saldo a Pagar</b>	1.014,71		

**Débito Apurado e Crédito Vinculado**

<b>Código da Receita</b>	1138-01	<b>Descrição</b>	CP PATRONAL - EMPREGADOS/AVULSOS
<b>CNO</b>	90.009.63374/71	<b>CNPJ Prestador Serviço</b>	-
<b>Período Apuração Débito</b>	04/2023		
<b>Débito Apurado</b>	109.074,99		
<b>Saldo a Pagar</b>	109.074,99		

**Débito Apurado e Crédito Vinculado**

<b>Código da Receita</b>	1170-01	<b>Descrição</b>	CP TERCEIROS - SALARIO EDUCAÇÃO
<b>CNO</b>	90.014.38280/75	<b>CNPJ Prestador Serviço</b>	-
<b>Período Apuração Débito</b>	04/2023		
<b>Débito Apurado</b>	967,78		
<b>Saldo a Pagar</b>	967,78		

**Débito Apurado e Crédito Vinculado**

<b>Código da Receita</b>	1181-01	<b>Descrição</b>	CP TERCEIROS - SENAI
<b>CNO</b>	90.014.38280/75	<b>CNPJ Prestador Serviço</b>	-
<b>Período Apuração Débito</b>	04/2023		
<b>Débito Apurado</b>	387,11		
<b>Saldo a Pagar</b>	387,11		

**Débito Apurado e Crédito Vinculado**

<b>Código da Receita</b>	1184-01	<b>Descrição</b>	CP TERCEIROS - SESI
<b>CNO</b>	90.014.38280/75	<b>CNPJ Prestador Serviço</b>	-
<b>Período Apuração Débito</b>	04/2023		
<b>Débito Apurado</b>	580,67		
<b>Saldo a Pagar</b>	580,67		

**Débito Apurado e Crédito Vinculado**

<b>Código da Receita</b>	1176-01	<b>Descrição</b>	CP TERCEIROS - INCRA
<b>CNO</b>	90.014.38280/75	<b>CNPJ Prestador Serviço</b>	-
<b>Período Apuração Débito</b>	04/2023		
<b>Débito Apurado</b>	77,42		
<b>Saldo a Pagar</b>	77,42		

**Débito Apurado e Crédito Vinculado**

<b>Código da Receita</b>	1200-01	<b>Descrição</b>	CP TERCEIROS - SEBRAE
<b>CNO</b>	90.014.38280/75	<b>CNPJ Prestador Serviço</b>	-
<b>Período Apuração Débito</b>	04/2023		
<b>Débito Apurado</b>	232,26		
<b>Saldo a Pagar</b>	232,26		

**Débito Apurado e Crédito Vinculado**

<b>Código da Receita</b>	1646-01	<b>Descrição</b>	CP PATRONAL - GILRAT AJUSTADO
<b>CNO</b>	90.014.38280/75	<b>CNPJ Prestador Serviço</b>	-
<b>Período Apuração Débito</b>	04/2023		
<b>Débito Apurado</b>	1.177,71		
<b>Saldo a Pagar</b>	1.177,71		

**Débito Apurado e Crédito Vinculado**

<b>Código da Receita</b>	1138-01	<b>Descrição</b>	CP PATRONAL - EMPREGADOS/AVULSOS
<b>CNO</b>	90.014.38280/75	<b>CNPJ Prestador Serviço</b>	-
<b>Período Apuração Débito</b>	04/2023		
<b>Débito Apurado</b>	7.742,28		
<b>Saldo a Pagar</b>	7.742,28		

**Débito Apurado e Crédito Vinculado**

<b>Código da Receita</b>	1170-01	<b>Descrição</b>	CP TERCEIROS - SALARIO EDUCACAO
<b>CNO</b>	51.244.31185/78	<b>CNPJ Prestador Serviço</b>	-
<b>Período Apuração Débito</b>	04/2023		
<b>Débito Apurado</b>	1.418,21		
<b>Saldo a Pagar</b>	1.418,21		

**Débito Apurado e Crédito Vinculado**

<b>Código da Receita</b>	1181-01	<b>Descrição</b>	CP TERCEIROS - SENAI
<b>CNO</b>	51.244.31185/78	<b>CNPJ Prestador Serviço</b>	-
<b>Período Apuração Débito</b>	04/2023		
<b>Débito Apurado</b>	567,28		
<b>Saldo a Pagar</b>	567,28		

**Débito Apurado e Crédito Vinculado**

<b>Código da Receita</b>	1184-01	<b>Descrição</b>	CP TERCEIROS - SESI
<b>CNO</b>	51.244.31185/78	<b>CNPJ Prestador Serviço</b>	-
<b>Período Apuração Débito</b>	04/2023		
<b>Débito Apurado</b>	850,92		
<b>Saldo a Pagar</b>	850,92		

**Débito Apurado e Crédito Vinculado**

<b>Código da Receita</b>	1176-01	<b>Descrição</b>	CP TERCEIROS - INCRA
<b>CNO</b>	51.244.31185/78	<b>CNPJ Prestador Serviço</b>	-
<b>Período Apuração Débito</b>	04/2023		
<b>Débito Apurado</b>	113,45		
<b>Saldo a Pagar</b>	113,45		

**Débito Apurado e Crédito Vinculado**

<b>Código da Receita</b>	1200-01	<b>Descrição</b>	CP TERCEIROS - SEBRAE
<b>CNO</b>	51.244.31185/78	<b>CNPJ Prestador Serviço</b>	-
<b>Período Apuração Débito</b>	04/2023		
<b>Débito Apurado</b>	340,37		
<b>Saldo a Pagar</b>	340,37		

**Débito Apurado e Crédito Vinculado**

<b>Código da Receita</b>	1646-01	<b>Descrição</b>	CP PATRONAL - GILRAT AJUSTADO
<b>CNO</b>	51.244.31185/78	<b>CNPJ Prestador Serviço</b>	-
<b>Período Apuração Débito</b>	04/2023		
<b>Débito Apurado</b>	2.510,41		
<b>Saldo a Pagar</b>	2.510,41		

**Débito Apurado e Crédito Vinculado**

<b>Código da Receita</b>	1138-01	<b>Descrição</b>	CP PATRONAL - EMPREGADOS/AVULSOS
<b>CNO</b>	51.244.31185/78	<b>CNPJ Prestador Serviço</b>	-
<b>Período Apuração Débito</b>	04/2023		
<b>Débito Apurado</b>	11.345,72		
<b>Saldo a Pagar</b>	11.345,72		

**Débito Apurado e Crédito Vinculado**

<b>Código da Receita</b>	1170-01	<b>Descrição</b>	CP TERCEIROS - SALARIO EDUCACAO
<b>CNO</b>	90.000.04590/73	<b>CNPJ Prestador Serviço</b>	-
<b>Período Apuração Débito</b>	04/2023		
<b>Débito Apurado</b>	1.308,87		
<b>Saldo a Pagar</b>	1.308,87		

**Débito Apurado e Crédito Vinculado**

<b>Código da Receita</b>	1181-01	<b>Descrição</b>	CP TERCEIROS - SENAI
<b>CNO</b>	90.000.04590/73	<b>CNPJ Prestador Serviço</b>	-
<b>Período Apuração Débito</b>	04/2023		
<b>Débito Apurado</b>	523,54		
<b>Saldo a Pagar</b>	523,54		

**Débito Apurado e Crédito Vinculado**

<b>Código da Receita</b>	1184-01	<b>Descrição</b>	CP TERCEIROS - SESI
<b>CNO</b>	90.000.04590/73	<b>CNPJ Prestador Serviço</b>	-
<b>Período Apuração Débito</b>	04/2023		
<b>Débito Apurado</b>	785,32		
<b>Saldo a Pagar</b>	785,32		

**Débito Apurado e Crédito Vinculado**

<b>Código da Receita</b>	1176-01	<b>Descrição</b>	CP TERCEIROS - INCRA
<b>CNO</b>	90.000.04590/73	<b>CNPJ Prestador Serviço</b>	-
<b>Período Apuração Débito</b>	04/2023		
<b>Débito Apurado</b>	104,70		
<b>Saldo a Pagar</b>	104,70		

**Débito Apurado e Crédito Vinculado**

<b>Código da Receita</b>	1200-01	<b>Descrição</b>	CP TERCEIROS - SEBRAE
<b>CNO</b>	90.000.04590/73	<b>CNPJ Prestador Serviço</b>	-
<b>Período Apuração Débito</b>	04/2023		
<b>Débito Apurado</b>	314,12		
<b>Saldo a Pagar</b>	314,12		

**Débito Apurado e Crédito Vinculado**

<b>Código da Receita</b>	1646-01	<b>Descrição</b>	CP PATRONAL - GILRAT AJUSTADO
<b>CNO</b>	90.000.04590/73	<b>CNPJ Prestador Serviço</b>	-
<b>Período Apuração Débito</b>	04/2023		
<b>Débito Apurado</b>	2.316,86		
<b>Saldo a Pagar</b>	2.316,86		

**Débito Apurado e Crédito Vinculado**

<b>Código da Receita</b>	1138-01	<b>Descrição</b>	CP PATRONAL - EMPREGADOS/AVULSOS
<b>CNO</b>	90.000.04590/73	<b>CNPJ Prestador Serviço</b>	-
<b>Período Apuração Débito</b>	04/2023		
<b>Débito Apurado</b>	10.470,97		
<b>Saldo a Pagar</b>	10.470,97		

**Débito Apurado e Crédito Vinculado**

<b>Código da Receita</b>	1170-01	<b>Descrição</b>	CP TERCEIROS - SALARIO EDUCACAO
<b>CNO</b>	90.012.35962/74	<b>CNPJ Prestador Serviço</b>	-
<b>Período Apuração Débito</b>	04/2023		
<b>Débito Apurado</b>	1.131,33		
<b>Saldo a Pagar</b>	1.131,33		

**Débito Apurado e Crédito Vinculado**

<b>Código da Receita</b>	1181-01	<b>Descrição</b>	CP TERCEIROS - SENAI
<b>CNO</b>	90.012.35962/74	<b>CNPJ Prestador Serviço</b>	-
<b>Período Apuração Débito</b>	04/2023		
<b>Débito Apurado</b>	452,53		
<b>Saldo a Pagar</b>	452,53		

**Débito Apurado e Crédito Vinculado**

<b>Código da Receita</b>	1184-01	<b>Descrição</b>	CP TERCEIROS - SESI
<b>CNO</b>	90.012.35962/74	<b>CNPJ Prestador Serviço</b>	-
<b>Período Apuração Débito</b>	04/2023		
<b>Débito Apurado</b>	678,79		
<b>Saldo a Pagar</b>	678,79		

**Débito Apurado e Crédito Vinculado**

<b>Código da Receita</b>	1176-01	<b>Descrição</b>	CP TERCEIROS - INCRA
<b>CNO</b>	90.012.35962/74	<b>CNPJ Prestador Serviço</b>	-
<b>Período Apuração Débito</b>	04/2023		
<b>Débito Apurado</b>	90,50		
<b>Saldo a Pagar</b>	90,50		

**Débito Apurado e Crédito Vinculado**

<b>Código da Receita</b>	1200-01	<b>Descrição</b>	CP TERCEIROS - SEBRAE
<b>CNO</b>	90.012.35962/74	<b>CNPJ Prestador Serviço</b>	-
<b>Período Apuração Débito</b>	04/2023		
<b>Débito Apurado</b>	271,51		
<b>Saldo a Pagar</b>	271,51		

**Débito Apurado e Crédito Vinculado**

<b>Código da Receita</b>	1646-01	<b>Descrição</b>	CP PATRONAL - GILRAT AJUSTADO
<b>CNO</b>	90.012.35962/74	<b>CNPJ Prestador Serviço</b>	-
<b>Período Apuração Débito</b>	04/2023		
<b>Débito Apurado</b>	2.002,59		
<b>Saldo a Pagar</b>	2.002,59		

**Débito Apurado e Crédito Vinculado**

<b>Código da Receita</b>	1141-01	<b>Descrição</b>	CP PATRONAL - ADICIONAL GILRAT
<b>CNO</b>	90.012.35962/74	<b>CNPJ Prestador Serviço</b>	-
<b>Período Apuração Débito</b>	04/2023		
<b>Débito Apurado</b>	270,14		
<b>Saldo a Pagar</b>	270,14		

**Débito Apurado e Crédito Vinculado**

<b>Código da Receita</b>	1138-01	<b>Descrição</b>	CP PATRONAL - EMPREGADOS/AVULSOS
<b>CNO</b>	90.012.35962/74	<b>CNPJ Prestador Serviço</b>	-
<b>Período Apuração Débito</b>	04/2023		
<b>Débito Apurado</b>	9.050,64		
<b>Saldo a Pagar</b>	9.050,64		

**Débito Apurado e Crédito Vinculado**

<b>Código da Receita</b>	1170-01	<b>Descrição</b>	CP TERCEIROS - SALARIO EDUCAÇÃO
<b>CNO</b>	90.010.74980/76	<b>CNPJ Prestador Serviço</b>	-
<b>Período Apuração Débito</b>	04/2023		
<b>Débito Apurado</b>	372,66		
<b>Saldo a Pagar</b>	372,66		

**Débito Apurado e Crédito Vinculado**

<b>Código da Receita</b>	1181-01	<b>Descrição</b>	CP TERCEIROS - SENAI
<b>CNO</b>	90.010.74980/76	<b>CNPJ Prestador Serviço</b>	-
<b>Período Apuração Débito</b>	04/2023		
<b>Débito Apurado</b>	149,06		
<b>Saldo a Pagar</b>	149,06		

**Débito Apurado e Crédito Vinculado**

<b>Código da Receita</b>	1184-01	<b>Descrição</b>	CP TERCEIROS - SESI
<b>CNO</b>	90.010.74980/76	<b>CNPJ Prestador Serviço</b>	-
<b>Período Apuração Débito</b>	04/2023		
<b>Débito Apurado</b>	223,59		
<b>Saldo a Pagar</b>	223,59		

**Débito Apurado e Crédito Vinculado**

<b>Código da Receita</b>	1176-01	<b>Descrição</b>	CP TERCEIROS - INCRA
<b>CNO</b>	90.010.74980/76	<b>CNPJ Prestador Serviço</b>	-
<b>Período Apuração Débito</b>	04/2023		
<b>Débito Apurado</b>	29,81		
<b>Saldo a Pagar</b>	29,81		

**Débito Apurado e Crédito Vinculado**

<b>Código da Receita</b>	1200-01	<b>Descrição</b>	CP TERCEIROS - SEBRAE
<b>CNO</b>	90.010.74980/76	<b>CNPJ Prestador Serviço</b>	-
<b>Período Apuração Débito</b>	04/2023		
<b>Débito Apurado</b>	89,43		
<b>Saldo a Pagar</b>	89,43		

**Débito Apurado e Crédito Vinculado**

<b>Código da Receita</b>	1646-01	<b>Descrição</b>	CP PATRONAL - GILRAT AJUSTADO
<b>CNO</b>	90.010.74980/76	<b>CNPJ Prestador Serviço</b>	-
<b>Período Apuração Débito</b>	04/2023		
<b>Débito Apurado</b>	659,66		
<b>Saldo a Pagar</b>	659,66		

**Débito Apurado e Crédito Vinculado**

<b>Código da Receita</b>	1138-01	<b>Descrição</b>	CP PATRONAL - EMPREGADOS/AVULSOS
<b>CNO</b>	90.010.74980/76	<b>CNPJ Prestador Serviço</b>	-
<b>Período Apuração Débito</b>	04/2023		
<b>Débito Apurado</b>	2.981,33		
<b>Saldo a Pagar</b>	2.981,33		

**Débito Apurado e Crédito Vinculado**

<b>Código da Receita</b>	1170-01	<b>Descrição</b>	CP TERCEIROS - SALARIO EDUCAÇÃO
<b>CNO</b>	90.000.04592/78	<b>CNPJ Prestador Serviço</b>	-
<b>Período Apuração Débito</b>	04/2023		
<b>Débito Apurado</b>	63,08		
<b>Saldo a Pagar</b>	63,08		

**Débito Apurado e Crédito Vinculado**

<b>Código da Receita</b>	1181-01	<b>Descrição</b>	CP TERCEIROS - SENAI
<b>CNO</b>	90.000.04592/78	<b>CNPJ Prestador Serviço</b>	-
<b>Período Apuração Débito</b>	04/2023		
<b>Débito Apurado</b>	25,23		
<b>Saldo a Pagar</b>	25,23		

**Débito Apurado e Crédito Vinculado**

<b>Código da Receita</b>	1184-01	<b>Descrição</b>	CP TERCEIROS - SESI
<b>CNO</b>	90.000.04592/78	<b>CNPJ Prestador Serviço</b>	-
<b>Período Apuração Débito</b>	04/2023		
<b>Débito Apurado</b>	37,85		
<b>Saldo a Pagar</b>	37,85		

**Débito Apurado e Crédito Vinculado**

<b>Código da Receita</b>	1176-01	<b>Descrição</b>	CP TERCEIROS - INCRA
<b>CNO</b>	90.000.04592/78	<b>CNPJ Prestador Serviço</b>	-
<b>Período Apuração Débito</b>	04/2023		
<b>Débito Apurado</b>	5,04		
<b>Saldo a Pagar</b>	5,04		

**Débito Apurado e Crédito Vinculado**

<b>Código da Receita</b>	1200-01	<b>Descrição</b>	CP TERCEIROS - SEBRAE
<b>CNO</b>	90.000.04592/78	<b>CNPJ Prestador Serviço</b>	-
<b>Período Apuração Débito</b>	04/2023		
<b>Débito Apurado</b>	15,14		
<b>Saldo a Pagar</b>	15,14		

**Débito Apurado e Crédito Vinculado**

<b>Código da Receita</b>	1646-01	<b>Descrição</b>	CP PATRONAL - GILRAT AJUSTADO
<b>CNO</b>	90.000.04592/78	<b>CNPJ Prestador Serviço</b>	-
<b>Período Apuração Débito</b>	04/2023		
<b>Débito Apurado</b>	111,66		
<b>Saldo a Pagar</b>	111,66		

**Débito Apurado e Crédito Vinculado**

<b>Código da Receita</b>	1138-01	<b>Descrição</b>	CP PATRONAL - EMPREGADOS/AVULSOS
<b>CNO</b>	90.000.04592/78	<b>CNPJ Prestador Serviço</b>	-
<b>Período Apuração Débito</b>	04/2023		
<b>Débito Apurado</b>	504,68		
<b>Saldo a Pagar</b>	504,68		

**Débito Apurado e Crédito Vinculado**

<b>Código da Receita</b>	1170-01	<b>Descrição</b>	CP TERCEIROS - SALARIO EDUCAÇÃO
<b>Período Apuração Débito</b>	04/2023		
<b>Débito Apurado</b>	7.160,97		
<b>Saldo a Pagar</b>	7.160,97		

**Débito Apurado e Crédito Vinculado**

<b>Código da Receita</b>	1181-01	<b>Descrição</b>	CP TERCEIROS - SENAI
<b>Período Apuração Débito</b>	04/2023		
<b>Débito Apurado</b>	2.864,39		
<b>Saldo a Pagar</b>	2.864,39		

**Débito Apurado e Crédito Vinculado**

<b>Código da Receita</b>	1184-01	<b>Descrição</b>	CP TERCEIROS - SESI
<b>Período Apuração Débito</b>	04/2023		
<b>Débito Apurado</b>	4.296,58		
<b>Saldo a Pagar</b>	4.296,58		

**Débito Apurado e Crédito Vinculado**

<b>Código da Receita</b>	1176-01	<b>Descrição</b>	CP TERCEIROS - INCRA
<b>Período Apuração Débito</b>	04/2023		
<b>Débito Apurado</b>	572,87		
<b>Saldo a Pagar</b>	572,87		

**Débito Apurado e Crédito Vinculado**

<b>Código da Receita</b>	1200-01	<b>Descrição</b>	CP TERCEIROS - SEBRAE
<b>Período Apuração Débito</b>	04/2023		
<b>Débito Apurado</b>	1.718,63		
<b>Saldo a Pagar</b>	1.718,63		

**Débito Apurado e Crédito Vinculado**

<b>Código da Receita</b>	1646-01	<b>Descrição</b>	CP PATRONAL - GILRAT AJUSTADO
<b>Período Apuração Débito</b>	04/2023		
<b>Débito Apurado</b>	12.675,79		
<b>Saldo a Pagar</b>	12.675,79		

**Débito Apurado e Crédito Vinculado**

<b>Código da Receita</b>	1141-01	<b>Descrição</b>	CP PATRONAL - ADICIONAL GILRAT
<b>Período Apuração Débito</b>	04/2023		
<b>Débito Apurado</b>	457,97		
<b>Saldo a Pagar</b>	457,97		

**Débito Apurado e Crédito Vinculado**

<b>Código da Receita</b>	1138-01	<b>Descrição</b>	CP PATRONAL - EMPREGADOS/AVULSOS
<b>Período Apuração Débito</b>	04/2023		
<b>Débito Apurado</b>	57.287,82		
<b>Saldo a Pagar</b>	57.287,82		

**Débito Apurado e Crédito Vinculado**

<b>Código da Receita</b>	1138-04	<b>Descrição</b>	CP PATRONAL - CONTRIBUINTES INDIVIDUAIS
<b>Período Apuração Débito</b>	04/2023		
<b>Débito Apurado</b>	6.023,20		
<b>Saldo a Pagar</b>	6.023,20		

**Débito Apurado e Crédito Vinculado**

<b>Código da Receita</b>	1099-01	<b>Descrição</b>	CP SEGURADOS - CONTRIBUINTES INDIVIDUAIS - 11%
<b>Período Apuração Débito</b>	04/2023		
<b>Débito Apurado</b>	3.148,57		
<b>Saldo a Pagar</b>	3.148,57		



## Protocolo de Envio de Arquivos

Prezado cliente,

Seus arquivos foram armazenados na Caixa Econômica Federal em 05/05/2023 08:23:40.

Este protocolo é sua garantia de que o arquivo foi devidamente recebido e armazenado para processamento pela Caixa Econômica Federal. Havendo ocorrências impeditivas no processamento do arquivo será enviada uma nota explicativa para a sua caixa postal no Conectividade Social contendo a(s) ocorrência(s) encontrada(s) e as ações necessárias para a solução.

Informações Complementares:

O número de protocolo do arquivo GOFkLvvpFY500000.SFP é:

5a6f063b-3e30-48aa-93ab-5348dd74db21

Transmissor: DIMENSIONAL ENGENHARIA LTDA:00299904000160

Inscrição do Transmissor: 00299904000160

Responsável: DIMENSIONAL ENGENHARIA LTDA

Inscrição do Responsável: 45964572715

Competência: 04/2023

NRA: GOFkLvvpFY500000

Base de Processamento: Rio de Janeiro / RJ

Código de Recolhimento: 155

Contato: FILIPE CARCELER

Telefone: 002122521341

MINISTÉRIO DA FAZENDA - MF

DATA: 05/05/2023

GFIP - SEFIP 8.40 (17/10/2022) TABELAS 44.0 (25/01/2022)

HORA: 08:21:25

PÁG : 0010

COMPROVANTE DE DECLARAÇÃO DAS CONTRIBUIÇÕES A RECOLHER À PREVIDÊNCIA SOCIAL E A OUTRAS ENTIDADES E FUNDOS POR FPAS  
TOMADOR

		N° ARQUIVO: GOFkLvvpFY50000-0				
		INSCRIÇÃO: 00.299.904/0001-60				
EMPRESA: Dimensional Engenharia Ltda		FAP: 1,31 RAT AJUSTADO: 3,93				
COMP: 04/2023 COD REC: 155 COD GPS: 2208 FPAS: 507 OUTRAS ENT: 0079 SIMPLES: 1 ALIQ RAT: 3,0		INSCRIÇÃO: 900143828075				
TOMADOR/OBRA: 00229 INEAECO		N° CONTROLE: OQUo8rZC09q0000-6				
LOGRADOURO: Rua Sete De Setembro 98 SALA 605		BAIRRO: Centro CNAE PREPONDERANTE: 4222701				
CIDADE: Rio De Janeiro UF: RJ CEP: 20050-002		TELEFONE: 0021-22521341 CNAE: 4222701				
APURAÇÃO DO VALOR A RECOLHER:		507	620	744	779	TOTAL
<b>SEGURADO</b>						
Empregados/Avulsos	5.477,35	0,00	0,00	0,00	0,00	5.477,35
Contribuintes Individuais	0,00	0,00	0,00	0,00	0,00	0,00
<b>EMPRESA</b>						
Empregados/Avulsos	12.832,09	0,00	0,00	0,00	0,00	12.832,09
Contribuintes Individuais	0,00	0,00	0,00	0,00	0,00	0,00
RAT	2.521,50	0,00	0,00	0,00	0,00	2.521,50
RAT - Agentes Nocivos	0,00	0,00	0,00	0,00	0,00	0,00
Valores Pagos a Cooperativas	0,00	0,00	0,00	0,00	0,00	0,00
Adicional Cooperativas	0,00	0,00	0,00	0,00	0,00	0,00
Comercialização Produção	0,00	0,00	0,00	0,00	0,00	0,00
Evento Desportivo/Patrocínio	0,00	0,00	0,00	0,00	0,00	0,00
RECOLHIMENTO COMP ANT - VALOR INSS	0,00	0,00	0,00	0,00	0,00	0,00
(-) Retenção Lei 9.711/98	0,00	0,00	0,00	0,00	0,00	0,00
(-) Sal. Família/Sal. Maternidade	0,00	0,00	0,00	0,00	0,00	0,00
(-) Compensação	0,00	0,00	0,00	0,00	0,00	0,00
VALOR A RECOLHER - PREVIDÊNCIA SOCIAL	20.830,94	0,00	0,00	0,00	0,00	20.830,94
<b>OUTRAS ENTIDADES</b>						
RECOLH COMP ANT - VALOR OUT ENTID	0,00	0,00	0,00	0,00	0,00	0,00
VALOR A RECOLHER - OUTRAS ENTIDADES	3.721,30	0,00	0,00	0,00	0,00	3.721,30
<b>TOTAL A RECOLHER</b>	<b>24.552,24</b>	<b>0,00</b>	<b>0,00</b>	<b>0,00</b>	<b>0,00</b>	<b>24.552,24</b>

(\* ) Os valores de retenção, salário-família/salário-maternidade e compensação demonstrados são os efetivamente abatidos.

A DECLARAÇÃO DE DADOS CONSTANTES DESTA GFIP E DO ARQUIVO SEFIP CORRESPONDENTE A CONTRIBUIÇÃO PREVIDENCIÁRIA, EQUIVALE A CONFISSÃO DE DÍVIDA DOS VALORES DELA DECORRENTES E CONSTITUI (EM) CRÉDITO(S) PASSÍVEL (IS) DE INSCRIÇÃO EM DÍVIDA ATIVA, NA AUSÊNCIA DO OPORTUNO RECOLHIMENTO OU PARCELAMENTO, E CONSEQUENTE EXECUÇÃO JUDICIAL NOS TERMOS DA LEI Nº 6.830/80.

O EMPREGADOR/CONTRIBUINTE, RENUNCIANDO EXPRESSAMENTE A QUALQUER CONTESTAÇÃO QUANTO AO VALOR E PROCEDÊNCIA DESTA DECLARAÇÃO/DÍVIDA, ASSUME INTEGRAL RESPONSABILIDADE PELA EXATIDÃO DO MONTANTE DECLARADO E CONFESSADO, FICANDO, ENTRETANTO, RESSALVADO A SECRETARIA DA RECEITA FEDERAL DO BRASIL O DIREITO DE APURAR, A QUALQUER TEMPO, A EXISTÊNCIA DE OUTRAS IMPORTANCIAS DEVIDAS NÃO INCLUÍDAS NESTE INSTRUMENTO, AINDA QUE RELATIVAS AO MESMO PERÍODO.

O EMPREGADOR/CONTRIBUINTE RECONHECE QUE A PRESENTE CONFISSÃO DE DÍVIDA NÃO OBRIGA A SECRETARIA DA RECEITA FEDERAL DO BRASIL A EXPEDIR DOCUMENTO COMPROBATÓRIO DA INEXISTÊNCIA DE DÉBITO, SALVO SE SEU CRÉDITO FOR GARANTIDO NA FORMA DOS ARTS. 258 E 259 DO REGULAMENTO DA PREVIDÊNCIA SOCIAL, APROVADO PELO DECRETO 3.048, DE 12/05/1999, E ALTERAÇÕES POSTERIORES.



MINISTÉRIO DO TRABALHO E EMPREGO - MTE  
GFIP - SEFIP 8.40 (17/10/2022) TABELAS 44.0 (25/01/2022)

MINISTÉRIO DA FAZENDA - MF

DATA: 05/05/2023  
HORA: 08:21:25  
PÁG : 0065/0072

RELAÇÃO DOS TRABALHADORES CONSTANTES NO ARQUIVO SEFIP  
MODALIDADE : "BRANCO"-RECOLHIMENTO AO FGTS E DECLARAÇÃO À PREVIDÊNCIA

858200010991 115001802300 507676200809 029990400016  
858000000011 450701802300 507676200000 029990400016

EMPRESA: DIMENSIONAL ENGENHARIA LTDA INSCRIÇÃO: 00.299.904/0001-60  
COMP: 04/2023 COD REC: 155 COD GPS: 2208 FPAS: 507 OUTRAS ENT: 0079 SIMPLES: 1 RAT: 3.0 FAP: 1.31 RAT AJUSTADO: 3.93  
TOMADOR/OBRA: 00229 INEAECO INSCRIÇÃO: 900143828075

NOME TRABALHADOR	REM SEM 13° SAL	REM 13° SAL	PIS/PASEP/CI BASE CÁL 13° SAL PREV SOC	CONTRIB SEG DEVIDA	ADMISSÃO	CAT	OCOR	DATA/COD MOVIMENTAÇÃO	CBO
			BASE CÁL PREV SOCIAL					DEPÓSITO	JAM
CARLOS ROSA MONTEIRO			121.28967.46-7		06/03/2023	01		04/04/2023 S2	07170
243,18	152,03		152,03		29,63			31,62	0,00
ALBERTO MONTEIRO NASCIMENTO			133.71937.27-4		20/06/2022	01			07170
1.791,47	0,00		0,00		143,05			143,31	0,00
ALTAMIR PATAO DA SILVA			127.18667.56-9		17/03/2023	01			07151
2.883,60	0,00		0,00		255,03			230,69	0,00
ANDRE PAIVA BARRETO			156.80764.27-3		18/11/2014	01			03121
3.813,42	0,00		0,00		370,05			305,07	0,00
ANSELMO DA SILVA DUARTE			130.25085.58-3		27/03/2023	01			07151
3.120,05	0,00		0,00		283,40			249,61	0,00
DANIEL COSTA			130.06748.58-0		01/10/2021	01			09192
2.022,77	0,00		0,00		163,86			161,83	0,00
DANIEL LOIOLA OLIVEIRA			212.83170.73-8		03/05/2022	01			07170
1.823,80	0,00		0,00		145,96			145,90	0,00
DAVI DA SILVA BARBOSA MACIEL			157.07031.08-5		14/03/2023	01			07170
1.811,23	0,00		0,00		144,83			144,89	0,00
DAVID GONCALVES DE MELO			123.57501.39-3		24/02/2023	01			07825
2.678,03	0,00		0,00		230,36			214,25	0,00
ELIZEU ALVES DA SILVA			123.07246.62-4		27/03/2023	01			07170
2.240,83	0,00		0,00		183,49			179,27	0,00
FRANCISCO MAX DA SILVA			123.90581.55-4		28/02/2023	01			07102
3.792,96	0,00		0,00		367,19			303,44	0,00
HILTON SILVA FILHO			122.92027.95-1		28/02/2023	01			07170
2.152,16	0,00		0,00		175,51			172,18	0,00
IZAQUE DOS SANTOS MONTE			201.92160.95-2		06/03/2023	01			07170
2.244,88	0,00		0,00		183,85			179,59	0,00
JANIEL EDILSON DA SILVA			162.09457.04-6		06/03/2023	01			07170
2.418,60	0,00		0,00		199,49			193,48	0,00
JOAO PAULO DO NASCIMENTO RODRIGUES			160.80123.55-0		26/01/2023	01			07170
1.823,80	0,00		0,00		145,96			145,90	0,00

MINISTÉRIO DO TRABALHO E EMPREGO - MTE  
GFIP - SEFIP 8.40 (17/10/2022) TABELAS 44.0 (25/01/2022)

MINISTÉRIO DA FAZENDA - MF

DATA: 05/05/2023  
HORA: 08:21:25  
PÁG : 0066/0072

RELAÇÃO DOS TRABALHADORES CONSTANTES NO ARQUIVO SEFIP  
MODALIDADE : "BRANCO"-RECOLHIMENTO AO FGTS E DECLARAÇÃO À PREVIDÊNCIA

858200010991 115001802300 507676200809 029990400016  
858000000011 450701802300 507676200000 029990400016

EMPRESA: DIMENSIONAL ENGENHARIA LTDA INSCRIÇÃO: 00.299.904/0001-60  
COMP: 04/2023 COD REC: 155 COD GPS: 2208 FPAS: 507 OUTRAS ENT: 0079 SIMPLES: 1 RAT: 3.0 FAP: 1.31 RAT AJUSTADO: 3.93  
TOMADOR/OBRA: 00229 INEAECO INSCRIÇÃO: 900143828075

NOME TRABALHADOR	REM SEM 13° SAL	REM 13° SAL	PIS/PASEP/CI BASE CÁL 13° SAL PREV SOC	CONTRIB SEG DEVIDA	ADMISSÃO	CAT	OCOR	DATA/COD MOVIMENTAÇÃO	CBO JAM
			BASE CÁL PREV SOCIAL					DEPÓSITO	
MATHEUS DE JESUS SILVA			204.41596.90-2		20/03/2023	01			07170
1.823,80	0,00		0,00		145,96			145,90	0,00
MAURICIO DE OLIVEIRA AMARAL			181.94603.62-0		28/02/2023	01			07170
2.225,41	0,00		0,00		182,10			178,03	0,00
NIVALDO OLIVEIRA DA SILVA			122.88347.77-7		12/04/2023	01			07170
1.368,93	0,00		0,00		105,02			109,52	0,00
RENAN COSTA BEZERRA			160.64043.25-4		17/03/2022	01			07170
1.749,33	0,00		0,00		139,25			139,94	0,00
RICARDO LAGARIS DA SILVEIRA			124.13352.37-8		06/10/2021	01			09131
4.067,17	0,00		0,00		405,57			325,38	0,00
VINICIUS DOS SANTOS CAMPOS			271.69663.36-3		06/03/2023	01			07170
2.539,61	0,00		0,00		213,75			203,16	0,00
WANDERSON DO ESPIRITO SANTO CORREA			125.66996.56-5		18/09/2003	01			02142
10.812,19	0,00		0,00		828,38			864,98	0,00
WILSON FRANCISCO COSTA			126.43173.60-2		16/03/2023	01			07102
3.960,09	0,00		0,00		390,58			316,81	0,00

MINISTÉRIO DO TRABALHO E EMPREGO - MTE  
GFIP - SEFIP 8.40 (17/10/2022) TABELAS 44.0 (25/01/2022)

MINISTÉRIO DA FAZENDA - MF

DATA: 05/05/2023  
HORA: 08:21:25  
PÁG : 0067/0072

RELAÇÃO DOS TRABALHADORES CONSTANTES NO ARQUIVO SEFIP  
MODALIDADE : "BRANCO"-RECOLHIMENTO AO FGTS E DECLARAÇÃO À PREVIDÊNCIA

858200010991 115001802300 507676200809 029990400016  
858000000011 450701802300 507676200000 029990400016

EMPRESA: DIMENSIONAL ENGENHARIA LTDA INSCRIÇÃO: 00.299.904/0001-60  
COMP: 04/2023 COD REC: 155 COD GPS: 2208 FPAS: 507 OUTRAS ENT: 0079 SIMPLES: 1 RAT: 3.0 FAP: 1.31 RAT AJUSTADO: 3.93  
TOMADOR/OBRA: 00229 INEAECO INSCRIÇÃO: 900143828075

NOME TRABALHADOR	REM SEM 13° SAL	REM 13° SAL	PIS/PASEP/CI BASE CÁL 13° SAL PREV SOC	CONTRIB SEG DEVIDA	ADMISSÃO	CAT	OCOR	DATA/COD MOVIMENTAÇÃO	DEPÓSITO	CBO JAM
LUIZ ROBERTO FERREIRA DA SILVA	601,12	0,00	135.18370.52-8 0,00	45,08	15/02/2022	07			12,03	09914 0,00

TOTAIS DA EMPRESA/TOMADOR  
64.008,43

152,03

152,03

5.477,35

5.096,78

0,00

MINISTÉRIO DO TRABALHO E EMPREGO - MTE  
GFIP - SEFIP 8.40 (17/10/2022) TABELAS 44.0 (25/01/2022)

MINISTÉRIO DA FAZENDA - MF

DATA: 05/05/2023  
HORA: 08:21:25  
PÁG : 0068/0072

RELAÇÃO DOS TRABALHADORES CONSTANTES NO ARQUIVO SEFIP  
RESUMO DO FECHAMENTO - TOMADOR DE SERVIÇOS/OBRA  
MODALIDADE : "BRANCO"-RECOLHIMENTO AO FGTS E DECLARAÇÃO À PREVIDÊNCIA

858200010991 115001802300 507676200809 029990400016  
858000000011 450701802300 507676200000 029990400016

EMPRESA: DIMENSIONAL ENGENHARIA LTDA  
COMP: 04/2023 COD REC: 155 COD GPS: 2208 FPAS: 507 OUTRAS ENT: 0079 SIMPLES: 1 RAT: 3.0  
TOMADOR/OBRA: 00229 INEAECO N° DE CONTROLE: OQUo8rZC09q0000-6  
LOGRADOURO: RUA SETE DE SETEMBRO 98 SALA 605 BAIRRO: CENTRO  
CIDADE: RIO DE JANEIRO UF: RJ CEP: 20050-002

N° ARQUIVO: GOFkLvvpFY50000-0  
INSCRIÇÃO: 00.299.904/0001-60  
FAP: 1.31 RAT AJUSTADO: 3.93  
INSCRIÇÃO: 900143828075  
CNAE PREPONDERANTE: 4222701  
CNAE: 4222701

CAT	QUANT	REMUNERAÇÃO SEM 13°	REMUNERAÇÃO 13°	BASE CÁL PREV SOC	BASE CÁL 13° PREV SOC
01	23	63.407,31	152,03	63.407,31	152,03
07	1	601,12	0,00	601,12	0,00
TOTAIS:	24	64.008,43	152,03	64.008,43	152,03

MINISTÉRIO DO TRABALHO E EMPREGO - MTE  
GFIP - SEFIP 8.40 (17/10/2022) TABELAS 44.0 (25/01/2022)

MINISTÉRIO DA FAZENDA - MF

DATA: 05/05/2023  
HORA: 08:21:25  
PÁG : 0069/0072

RESUMO DAS INFORMAÇÕES À PREVIDÊNCIA SOCIAL CONSTANTES NO ARQUIVO SEFIP  
TOMADOR DE SERVIÇOS/OBRA

EMPRESA: DIMENSIONAL ENGENHARIA LTDA  
COMP: 04/2023 COD REC: 155 COD GPS: 2208 FPAS: 507 OUTRAS ENT: 0079 SIMPLES: 1 RAT: 3.0  
TOMADOR/OBRA: 00229 INEAECO N° DE CONTROLE: OQUo8rZC09q0000-6

N° ARQUIVO: GOFkLvvpFY50000-0  
INSCRIÇÃO: 00.299.904/0001-60  
FAP: 1.31 RAT AJUSTADO: 3.93  
INSCRIÇÃO: 900143828075

LOGRADOURO: RUA SETE DE SETEMBRO 98 SALA 605 BAIRRO: CENTRO CNAE PREPONDERANTE: 4222701  
CIDADE: RIO DE JANEIRO UF: RJ CEP: 20050-002 TELEFONE: 0021 2252 1341 CNAE: 4222701

VALOR DEV PREV SOC CALCULADO SEFIP:	24.552.24	CONTRIB SEGURADOS - DEVIDA:	5.477.35
SALÁRIO FAMÍLIA:	0.00	RECEITA EVENTO DESP/PATROCÍNIO:	0.00
SALÁRIO MATERNIDADE:	0.00	PERC DE ISENÇÃO DE FILANTROPIA:	0,00
VALORES PAGOS COOP TRABALHO - SEM ADICIONAL:	0.00	13° SALÁRIO MATERNIDADE:	0,00
VALORES PAGOS COOP TRABALHO - ADIC. 15 ANOS:	0,00	COM PRODUÇÃO PJ:	0.00
VALORES PAGOS COOP TRABALHO - ADIC. 20 ANOS:	0,00	COM PRODUÇÃO PF:	0.00
VALORES PAGOS COOP TRABALHO - ADIC. 25 ANOS:	0,00	VALOR DAS FATURAS EMITIDAS PARA O TOMADOR:	0.00

COMPENSAÇÃO			
PERÍODO INICIAL:	PERÍODO FINAL:	VALOR SOLICITADO:	0.00
VALOR ABATIDO:	0.00 VALOR A COMPENSAR:	0.00 VALOR EXCEDENTE AO LIMITE DOS 30%:	0.00

RETENÇÃO (LEI 9.711/98)			
VALOR INFORMADO:	0.00 VALOR ABATIDO PELO SEFIP:	0.00	VALOR A COMPENSAR/RESTITUIR:
			0.00

BASE DE CÁLCULO APOSENTADORIA ESPECIAL/OCORRÊNCIA			
15 ANOS:	0.00	20 ANOS:	0.00
QUANTIDADE:	0	QUANTIDADE:	0
		25 ANOS:	0.00
		QUANTIDADE:	0

QUANTIDADE DE MOVIMENTAÇÕES / CÓDIGOS

H :	0	I1:	0	I2:	0	I3:	0	I4:	0	I5:	0	J :	0	K :	0	L :	0	M :	0
N1:	0	N2:	0	N3:	0	O1:	0	O2:	0	O3:	0	P1:	0	P2:	0	P3:	0	Q1:	0
Q2:	0	Q3:	0	Q4:	0	Q5:	0	Q6:	0	Q7:	0	R :	0	R1:	0	S2:	1	S3:	0
T1:	0	T2:	0	U1:	0	U2:	0	U3:	0	V3:	0	W :	0	X :	0	X1:	0	Y :	0
Z1:	0	Z2:	0	Z3:	0	Z4:	0	Z5:	0	Z6:	0	Z6:	0						

## RELAÇÃO DE TOMADOR/OBRA - RET

858200010991 115001802300 507676200809 029990400016  
858000000011 450701802300 507676200000 029990400016EMPRESA: DIMENSIONAL ENGENHARIA LTDA INSCRIÇÃO: 00.299.904/0001-60 N° ARQUIVO: GOFkLvvpFY50000-0  
N° CONTROLE: Hia3Z9dkiGW0000-6  
FPAS: 507 OUTRAS ENTIDADES: 0079 SIMPLES: 1 ALIQ RAT: 3,0 FAP: 1,31 RAT AJUSTADO: 3,93 COD REC: 155 COMP: 04/2023TOMADOR/OBRA : 00229 INEAECO INSCRIÇÃO: 900143828075 N° CONTROLE: OQUo8rZC09q0000-6  
LOGRADOURO BAIRRO CIDADE CEP UF  
AVENIDA COMANDANTE GUARANYS 440 JACAREPAGUA RIO DE JANEIRO 22775903 RJ

MODALIDADE : "Branco"-Recolhimento ao FGTS e Declaração à Previdência

VALORES PREVIDÊNCIA		VALORES FGTS - 8%		VALORES FGTS - 2%	
REM SEM 13° SALÁRIO	64.008,43	REM SEM 13° SALÁRIO	63.407,31		601,12
REM BASE CALC 13° SAL	152,03	REM 13° SALÁRIO	152,03		0,00
		DEPÓSITO	5.084,75		12,03
		ENCARGOS FGTS	0,00		0,00
		CONTRIB SOCIAL	0,00		0,00
		ENCARGOS CONTRIB SOC	0,00		0,00
TOTAL TRABALHADORES	24	TOTAL TRABALHADORES	23		1

## TOTAIS DO TOMADOR

VALORES PREVIDÊNCIA		VALORES FGTS - 8%		VALORES FGTS - 2%	
REM SEM 13° SALÁRIO	64.008,43	REM SEM 13° SALÁRIO	63.407,31		601,12
REM BASE CALC 13° SAL	152,03	REM 13° SALÁRIO	152,03		0,00
CONTR SEGURADOS DEVIDA	5.477,35	DEPÓSITO	5.084,75		12,03
VAL DEVIDO PREV SOC	24.552,24	ENCARGOS FGTS	0,00		0,00
		CONTRIB SOCIAL	0,00		0,00
		ENCARGOS CONTRIB SOC	0,00		0,00
TOTAL TRABALHADORES	24	TOTAL TRABALHADORES	23		1

MINISTÉRIO DA FAZENDA - MF  
 SECRETARIA DA RECEITA FEDERAL DO BRASIL - RFB  
 GFIP - SEFIP 8.40 (17/10/2022) TABELAS 44.0 (25/01/2022)

DATA: 05/05/2023  
 HORA: 08:21:25  
 PÁG : 001/002

## RELATÓRIO ANALÍTICO DE GPS

COMPETÊNCIA: 04/2023

EMPRESA			INSCRIÇÃO		OUTRAS ENTIDADES		COD PAGTO		FPAS
VALORES: SEGURADOS	EMPRESA	OUTRAS ENT	DED FPAS	VALOR DA RETENÇÃO	JUROS/MULTA	TOTAL	REEMBOLSO		
DIMENSIONAL ENGENHARIA LTDA			00.299.904/0001-60		0079	2100		507	
30.043,53	75.026,04	16.613,46	0,00	0,00	0,00	121.683,03		0,00	
OBSERVAÇÃO : CONSTRUTORA : DIMENSIONAL ENGENHARIA LTDA - 00.299.904/0001-60									
DIMENSIONAL ENGENHARIA LTDA			512443118578		0079	2208		507	
3.835,80	10.075,24	2.441,97	0,00	0,00	0,00	16.353,01		0,00	
OBSERVAÇÃO : CONSTRUTORA : DIMENSIONAL ENGENHARIA LTDA - 00.299.904/0001-60									
DIMENSIONAL ENGENHARIA LTDA			900000459073		0079	2208		507	
3.452,39	9.938,46	2.408,82	0,00	0,00	0,00	15.799,67		0,00	
OBSERVAÇÃO : CONSTRUTORA : DIMENSIONAL ENGENHARIA LTDA - 00.299.904/0001-60									
DIMENSIONAL ENGENHARIA LTDA			900000459278		0079	2208		507	
211,80	603,84	146,35	0,00	0,00	0,00	961,99		0,00	
OBSERVAÇÃO : CONSTRUTORA : DIMENSIONAL ENGENHARIA LTDA - 00.299.904/0001-60									
DIMENSIONAL ENGENHARIA LTDA			900096337471		0079	2208		507	
47.791,53	131.522,93	31.631,74	0,00	0,00	0,00	210.946,20		0,00	
OBSERVAÇÃO : CONSTRUTORA : DIMENSIONAL ENGENHARIA LTDA - 00.299.904/0001-60									
DIMENSIONAL ENGENHARIA LTDA			900107498076		0079	2208		507	
1.285,99	3.567,16	864,58	0,00	0,00	0,00	5.717,73		0,00	
OBSERVAÇÃO : CONSTRUTORA : DIMENSIONAL ENGENHARIA LTDA - 00.299.904/0001-60									
DIMENSIONAL ENGENHARIA LTDA			900107770676		0079	2208		507	
21.894,62	62.457,37	15.082,89	1.066,79	0,00	0,00	98.368,09		0,00	
OBSERVAÇÃO : CONSTRUTORA : DIMENSIONAL ENGENHARIA LTDA - 00.299.904/0001-60									

MINISTÉRIO DA FAZENDA - MF  
 SECRETARIA DA RECEITA FEDERAL DO BRASIL - RFB  
 GFIP - SEFIP 8.40 (17/10/2022) TABELAS 44.0 (25/01/2022)

DATA: 05/05/2023  
 HORA: 08:21:25  
 PÁG : 002/002

## RELATÓRIO ANALÍTICO DE GPS

COMPETÊNCIA: 04/2023

EMPRESA	INSCRIÇÃO		OUTRAS ENTIDADES		COD PAGTO	FPAS	
VALORES: SEGURADOS	EMPRESA	OUTRAS ENT	DED FPAS	VALOR DA RETENÇÃO	JUROS/MULTA	TOTAL	REEMBOLSO
-----							
DIMENSIONAL ENGENHARIA LTDA			900123596274		0079	2208	507
4.150,85	11.099,23	2.624,68	0,00	0,00	0,00	17.874,76	0,00
OBSERVAÇÃO : CONSTRUTORA : DIMENSIONAL ENGENHARIA LTDA - 00.299.904/0001-60							
-----							
DIMENSIONAL ENGENHARIA LTDA			900129480575		0079	2208	507
8.987,15	24.388,54	5.864,66	0,00	0,00	0,00	39.240,35	0,00
OBSERVAÇÃO : CONSTRUTORA : DIMENSIONAL ENGENHARIA LTDA - 00.299.904/0001-60							
-----							
DIMENSIONAL ENGENHARIA LTDA			900143828075		0079	2208	507
5.477,35	15.353,59	3.721,30	0,00	0,00	0,00	24.552,24	0,00
OBSERVAÇÃO : CONSTRUTORA : DIMENSIONAL ENGENHARIA LTDA - 00.299.904/0001-60							
-----							



FGTS - FUNDO DE GARANTIA DO TEMPO DE SERVIÇO

DATA: 05/05/2023

GFIP - SEFIP 8.40 (17/10/2022)

HORA: 08:21:25

PÁG : 001/001

## RELATÓRIO ANALÍTICO DA GRF

EMPRESA: DIMENSIONAL ENGENHARIA LTDA

INSCRIÇÃO: 00.299.904/0001-60

COMPETÊNCIA: 04/2023

CÓD REC: 155

FPAS: 507

SIMPLES: 1

	FGTS - 8%	FGTS - 2%
QTDE TRABALHADORES	468	12
REMUNERAÇÃO	1.373.893,87	7.253,54
DEPÓSITO	109.911,50	145,07
ENCARGOS FGTS	0,00	0,00
CONTRIB SOCIAL	0,00	0,00
ENCARGOS CONTRIB SOC	0,00	0,00
TOTAL A RECOLHER	109.911,50	145,07

VALIDADE DO CÁLCULO: até 07/05/2023

**RELATÓRIO PARA SIMPLES CONFERÊNCIA, NÃO É VÁLIDO PARA QUITAÇÃO.**

A(S) GRF(S), PARA FINS DE QUITAÇÃO, SERÁ(ÃO) IMPRESSA(S) SOMENTE APÓS TRANSMISSÃO DO ARQUIVO VALIDADO PELO CONECTIVIDADE SOCIAL.

## Folha de Pagamento 04/2023

05/05/2023

16:46

Numero	Nome	Jorn.	Cargo	Admissão	SF	IR
<b>3 Dimensional Engenharia Ltda</b>						
<b>00.229 - INEA-ECO</b>						
008865	Altamir Patao da Silva	220:00	Operador de Máquinas Pesadas I	17/03/2023	0	1
<b>Eventos</b>	<b>I</b>	<b>Qtde</b>	<b>Provento</b>	<b>Desconto</b>	<b>Bases</b>	<b>Total</b>
0001 Salário		30	2.883,60		B010 - Base INSS Salário (S/Limite)	2.883,60
5010 INSS				249,35	B100 - Dependentes IRRF Sal	189,59
5120 IRRF s/ Adiantamento				22,80	B110 - Base IRRF Salário	1.730,16
5310 Adiantamento Salarial				1.130,64	B120 - Dedução IRRF Salário	249,35
					B180 - INSS para Dedução de IRRF Salário	249,35
					B400 - Base FGTS Salário	2.883,60
					B410 - FGTS Salário 8%	230,69
					B900 - Remuneração Total Mês	2.883,60
					B903 - Salário Mês	2.883,60
		<b>Totais</b>	<b>2.883,60</b>	<b>1.402,79</b>		
		<b>Líquido</b>		<b>1.480,81</b>		
008880	Anselmo da Silva Duarte	220:00	Operador de Máquinas Pesadas I	27/03/2023	0	0
<b>Eventos</b>	<b>I</b>	<b>Qtde</b>	<b>Provento</b>	<b>Desconto</b>	<b>Bases</b>	<b>Total</b>
0001 Salário		30	2.833,60		B010 - Base INSS Salário (S/Limite)	3.120,05
0190 DSR s/ Salário Variável		5,11	66,84		B110 - Base IRRF Salário	1.986,61
1010 Hora Extra 50%	P	0:30	9,66		B120 - Dedução IRRF Salário	277,73
1020 Hora Extra 70%	P	6:00	131,38		B180 - INSS para Dedução de IRRF Salário	277,73
1040 Hora Extra 100%	P	3:03	78,57		B400 - Base FGTS Salário	3.120,05
5010 INSS				277,73	B410 - FGTS Salário 8%	249,60
5310 Adiantamento Salarial				1.133,44	B900 - Remuneração Total Mês	2.833,60
5700 Vale Transporte				28,34	B903 - Salário Mês	2.833,60
		<b>Totais</b>	<b>3.120,05</b>	<b>1.439,51</b>		
		<b>Líquido</b>		<b>1.680,54</b>		
E00123	Brenno Vinicius Silva Bedendo	150:00	Estagiário	01/09/2022	0	0
<b>Eventos</b>	<b>I</b>	<b>Qtde</b>	<b>Provento</b>	<b>Desconto</b>	<b>Bases</b>	<b>Total</b>
0080 Bolsa Auxílio		30	1.320,00		B110 - Base IRRF Salário	792,00
5310 Adiantamento Salarial				528,00	B900 - Remuneração Total Mês	1.320,00
					B903 - Salário Mês	1.320,00
		<b>Totais</b>	<b>1.320,00</b>	<b>528,00</b>		
		<b>Líquido</b>		<b>792,00</b>		
008841	Carlos Rosa Monteiro	220:00	Servente	06/03/2023	0	1
<b>Eventos</b>	<b>I</b>	<b>Qtde</b>	<b>Provento</b>	<b>Desconto</b>	<b>Bases</b>	<b>Total</b>
0001 Salário		4	243,18		B010 - Base INSS Salário (S/Limite)	243,18
0320 Férias Proporcionalis 06/03/23 - 05/03/23		1	152,03		B040 - Base INSS 13o Salário (S/Limite)	152,03
0325 1/3 s/ Férias Proporcionalis			50,68		B102 - Dependentes IRRF 13°	189,59
0350 13o. Proporcional		1	152,03		B103 - Dependentes IRRF Sal(Ant)	189,59
1640 Vale Alimentação	I		26,67		B110 - Base IRRF Salário	243,18
5010 INSS				18,23	B120 - Dedução IRRF Salário	18,23
5030 INSS s/ 13o Salário				11,40	B150 - Base IRRF Salário(Ant)	915,69
5340 Adiantamento de Rescisão				594,96	B160 - Dedução IRRF Salário(Ant)	117,59
					B180 - INSS para Dedução de IRRF Salário	18,23
					B195 - INSS para Dedução de IRRF 13o Salário	11,40
					B310 - Base IRRF 13o.	152,03
					B320 - Dedução IRRF 13o.	11,40
					B400 - Base FGTS Salário	243,18
					B410 - FGTS Salário 8%	19,45
					B500 - Base FGTS 13o Salário	152,03
					B510 - FGTS 13o. Salário 8%	12,16
					B942 - Média - Férias Proporcionalis	0,43
					B950 - Média - 13o.Salário	0,43
		<b>Totais</b>	<b>624,59</b>	<b>624,59</b>	- Desligado em 04/04/2023 (Morte)	
		<b>Líquido</b>		<b>0,00</b>		

# Folha de Pagamento 04/2023

05/05/2023

16:46

Numero	Nome	Jorn.	Cargo	Admissão	SF	IR
<b>3 Dimensional Engenharia Ltda</b>						
<b>00.229 - INEA-ECO</b>						
008137	Daniel Costa	220:00	Auxiliar de Mecânico	01/10/2021	0	0
Eventos	I	Qtde	Provento	Desconto	Bases	Total
0001 Salário		30	1.823,80		B010 - Base INSS Salário (S/Limite)	2.022,77
0190 DSR s/ Salário Variável		5,36	46,43		B110 - Base IRRF Salário	1.293,25
1010 Hora Extra 50%	P	2:00	24,87		B120 - Dedução IRRF Salário	162,51
1020 Hora Extra 70%	P	6:00	84,56		B180 - INSS para Dedução de IRRF Salário	162,51
1040 Hora Extra 100%	P	2:36	43,11		B400 - Base FGTS Salário	2.022,77
5010 INSS				162,51	B410 - FGTS Salário 8%	161,82
5310 Adiantamento Salarial				729,52	B900 - Remuneração Total Mês	1.823,80
5700 Vale Transporte				18,24	B903 - Salário Mês	1.823,80
<b>Totais</b>			<b>2.022,77</b>	<b>910,27</b>		
<b>Líquido</b>				<b>1.112,50</b>		
008834	David Gonçalves de Melo	220:00	Motorista de Caminhão I	24/02/2023	0	0
Eventos	I	Qtde	Provento	Desconto	Bases	Total
0001 Salário		30	2.010,11		B010 - Base INSS Salário (S/Limite)	2.678,03
0190 DSR s/ Salário Variável		17,03	155,85		B110 - Base IRRF Salário	1.873,99
1010 Hora Extra 50%	P	37:21	512,07		B120 - Dedução IRRF Salário	224,68
5010 INSS				224,68	B180 - INSS para Dedução de IRRF Salário	224,68
5120 IRRF s/ Adiantamento				40,06	B400 - Base FGTS Salário	2.678,03
5310 Adiantamento Salarial				763,98	B410 - FGTS Salário 8%	214,24
5700 Vale Transporte				20,10	B900 - Remuneração Total Mês	2.010,11
					B903 - Salário Mês	2.010,11
<b>Totais</b>			<b>2.678,03</b>	<b>1.048,82</b>		
<b>Líquido</b>				<b>1.629,21</b>		
008879	Elizeu Alves da Silva	220:00	Servente	27/03/2023	0	0
Eventos	I	Qtde	Provento	Desconto	Bases	Total
0001 Salário		30	1.823,80		B010 - Base INSS Salário (S/Limite)	2.240,83
0190 DSR s/ Salário Variável		11,44	97,31		B110 - Base IRRF Salário	1.511,31
1010 Hora Extra 50%	P	2:00	24,87		B120 - Dedução IRRF Salário	182,14
1020 Hora Extra 70%	P	12:00	169,12		B180 - INSS para Dedução de IRRF Salário	182,14
1040 Hora Extra 100%	P	7:35	125,73		B400 - Base FGTS Salário	2.240,83
5010 INSS				182,14	B410 - FGTS Salário 8%	179,27
5310 Adiantamento Salarial				729,52	B900 - Remuneração Total Mês	1.823,80
					B903 - Salário Mês	1.823,80
<b>Totais</b>			<b>2.240,83</b>	<b>911,66</b>		
<b>Líquido</b>				<b>1.329,17</b>		
008835	Francisco Max da Silva	220:00	Profissional Líder	28/02/2023	0	1
Eventos	I	Qtde	Provento	Desconto	Bases	Total
0001 Salário		30	2.985,40		B010 - Base INSS Salário (S/Limite)	3.792,96
0190 DSR s/ Salário Variável		13,53	188,43		B100 - Dependentes IRRF Sal	189,59
1010 Hora Extra 50%	P	5:17	107,54		B110 - Base IRRF Salário	2.598,80
1020 Hora Extra 70%	P	12:00	276,83		B120 - Dedução IRRF Salário	358,48
1040 Hora Extra 100%	P	8:39	234,76		B180 - INSS para Dedução de IRRF Salário	358,48
5010 INSS				358,48	B400 - Base FGTS Salário	3.792,96
5120 IRRF s/ Adiantamento				96,65	B410 - FGTS Salário 8%	303,44
5310 Adiantamento Salarial				1.097,51	B900 - Remuneração Total Mês	2.985,40
5700 Vale Transporte				29,85	B903 - Salário Mês	2.985,40
<b>Totais</b>			<b>3.792,96</b>	<b>1.582,49</b>		
<b>Líquido</b>				<b>2.210,47</b>		

## Folha de Pagamento 04/2023

05/05/2023

16:46

Numero	Nome	Jorn.	Cargo	Admissão	SF	IR
<b>3 Dimensional Engenharia Ltda</b>						
<b>00.229 - INEA-ECO</b>						
008837	Hilton Silva Filho	220:00	Servente	28/02/2023	0	0
Eventos	I	Qtde	Provento	Desconto	Bases	Total
0001 Salário		30	1.823,80		B010 - Base INSS Salário (S/Limite)	2.152,16
0190 DSR s/ Salário Variável		9,15	76,62		B110 - Base IRRF Salário	1.422,64
1020 Hora Extra 70%	P	12:00	169,12		B120 - Dedução IRRF Salário	174,16
1040 Hora Extra 100%	P	4:59	82,62		B180 - INSS para Dedução de IRRF Salário	174,16
5010 INSS				174,16	B400 - Base FGTS Salário	2.152,16
5120 IRRF s/ Adiantamento				23,31	B410 - FGTS Salário 8%	172,17
5310 Adiantamento Salarial				706,21	B900 - Remuneração Total Mês	1.823,80
5700 Vale Transporte				18,24	B903 - Salário Mês	1.823,80
<b>Totais</b>			<b>2.152,16</b>	<b>921,92</b>		
<b>Líquido</b>				<b>1.230,24</b>		
008844	Izaque dos Santos Monte	220:00	Servente	06/03/2023	0	0
Eventos	I	Qtde	Provento	Desconto	Bases	Total
0001 Salário		30	1.823,88		B010 - Base INSS Salário (S/Limite)	2.244,88
0190 DSR s/ Salário Variável		11,51	98,23		B110 - Base IRRF Salário	1.515,33
1010 Hora Extra 50%	P	3:00	37,31		B120 - Dedução IRRF Salário	182,50
1020 Hora Extra 70%	P	12:00	169,12		B180 - INSS para Dedução de IRRF Salário	182,50
1040 Hora Extra 100%	P	7:01	116,34		B400 - Base FGTS Salário	2.244,88
5010 INSS				182,50	B410 - FGTS Salário 8%	179,59
5310 Adiantamento Salarial				729,55	B900 - Remuneração Total Mês	1.823,88
5700 Vale Transporte				18,24	B903 - Salário Mês	1.823,88
<b>Totais</b>			<b>2.244,88</b>	<b>930,29</b>		
<b>Líquido</b>				<b>1.314,59</b>		
008842	Janiel Edilson da Silva	220:00	Servente	06/03/2023	1	0
Eventos	I	Qtde	Provento	Desconto	Bases	Total
0001 Salário		30	1.823,88		B010 - Base INSS Salário (S/Limite)	2.418,60
0190 DSR s/ Salário Variável		16,44	138,77		B110 - Base IRRF Salário	1.689,05
1010 Hora Extra 50%	P	3:00	37,31		B120 - Dedução IRRF Salário	198,14
1020 Hora Extra 70%	P	18:00	253,67		B180 - INSS para Dedução de IRRF Salário	198,14
1040 Hora Extra 100%	P	9:57	164,97		B400 - Base FGTS Salário	2.418,60
5010 INSS				198,14	B410 - FGTS Salário 8%	193,49
5310 Adiantamento Salarial				729,55	B900 - Remuneração Total Mês	1.823,88
					B903 - Salário Mês	1.823,88
					B920 - Base Salário Família	2.418,60
<b>Totais</b>			<b>2.418,60</b>	<b>927,69</b>		
<b>Líquido</b>				<b>1.490,91</b>		
008327	Luiz Roberto Ferreira da Silva	100:00	Jovem Aprendiz Trabalhador de Manutenção de	15/02/2022	0	0
Eventos	I	Qtde	Provento	Desconto	Bases	Total
0001 Salário		30	672,90		B010 - Base INSS Salário (S/Limite)	601,12
5010 INSS				45,08	B110 - Base IRRF Salário	331,96
5310 Adiantamento Salarial				269,16	B120 - Dedução IRRF Salário	45,08
5624 Faltas (H)	P	4:00		26,92	B180 - INSS para Dedução de IRRF Salário	45,08
5625 DSR s/ Faltas	P	2		44,86	B400 - Base FGTS Salário	601,12
5700 Vale Transporte				6,73	B410 - FGTS Salário 2%	12,02
					B900 - Remuneração Total Mês	672,90
					B903 - Salário Mês	672,90
<b>Totais</b>			<b>672,90</b>	<b>392,75</b>		
<b>Líquido</b>				<b>280,15</b>		

## Folha de Pagamento 04/2023

05/05/2023

16:46

Numero	Nome	Jorn.	Cargo	Admissão	SF	IR
<b>3 Dimensional Engenharia Ltda</b>						
<b>00.229 - INEA-ECO</b>						
008836	Mauricio de Oliveira Amaral	220:00	Servente	28/02/2023	1	2
Eventos	I	Qtde	Provento	Desconto	Bases	Total
0001 Salário		30	1.823,80		B010 - Base INSS Salário (S/Limite)	2.225,41
0190 DSR s/ Salário Variável		11,18	93,71		B100 - Dependentes IRRF Sal	379,18
1010 Hora Extra 50%	P	1:51	23,00		B110 - Base IRRF Salário	1.495,89
1020 Hora Extra 70%	P	12:00	169,12		B120 - Dedução IRRF Salário	180,75
1040 Hora Extra 100%	P	6:59	115,78		B180 - INSS para Dedução de IRRF Salário	180,75
5010 INSS				180,75	B400 - Base FGTS Salário	2.225,41
5310 Adiantamento Salarial				729,52	B410 - FGTS Salário 8%	178,03
5700 Vale Transporte				18,24	B900 - Remuneração Total Mês	1.823,80
					B903 - Salário Mês	1.823,80
					B920 - Base Salário Família	2.225,41
<b>Totais</b>			<b>2.225,41</b>	<b>928,51</b>		
<b>Líquido</b>				<b>1.296,90</b>		
E00095	Mellissa Boaretto Fenerich Guaraná	150:00	Estagiário	27/09/2021	0	0
Eventos	I	Qtde	Provento	Desconto	Bases	Total
0080 Bolsa Auxílio		30	1.320,00		B110 - Base IRRF Salário	792,00
5310 Adiantamento Salarial				528,00	B900 - Remuneração Total Mês	1.320,00
					B903 - Salário Mês	1.320,00
<b>Totais</b>			<b>1.320,00</b>	<b>528,00</b>		
<b>Líquido</b>				<b>792,00</b>		
008894	Nivaldo Oliveira da Silva	220:00	Servente	12/04/2023	0	1
Eventos	I	Qtde	Provento	Desconto	Bases	Total
0001 Salário		19	1.155,07		B010 - Base INSS Salário (S/Limite)	1.368,93
0190 DSR s/ Salário Variável		5,26	45,02		B100 - Dependentes IRRF Sal	189,59
1010 Hora Extra 50%	P	2:00	24,87		B110 - Base IRRF Salário	1.368,93
1020 Hora Extra 70%	P	6:00	84,56		B120 - Dedução IRRF Salário	103,67
1040 Hora Extra 100%	P	3:35	59,41		B180 - INSS para Dedução de IRRF Salário	103,67
5010 INSS				103,67	B400 - Base FGTS Salário	1.368,93
					B410 - FGTS Salário 8%	109,51
					B900 - Remuneração Total Mês	1.823,80
					B903 - Salário Mês	1.823,80
<b>Totais</b>			<b>1.368,93</b>	<b>103,67</b>	- Admitido em 12/04/2023	
<b>Líquido</b>				<b>1.265,26</b>		
008145	Ricardo Lagaris da Silveira	220:00	Mecânico I	06/10/2021	1	2
Eventos	I	Qtde	Provento	Desconto	Bases	Total
0001 Salário		30	3.629,20		B010 - Base INSS Salário (S/Limite)	4.067,17
0190 DSR s/ Salário Variável		6,12	102,19		B100 - Dependentes IRRF Sal	379,18
1010 Hora Extra 50%	P	2:18	56,93		B110 - Base IRRF Salário	2.615,49
1020 Hora Extra 70%	P	6:00	168,30		B120 - Dedução IRRF Salário	395,58
1040 Hora Extra 100%	P	3:21	110,55		B180 - INSS para Dedução de IRRF Salário	395,58
5010 INSS				395,58	B400 - Base FGTS Salário	4.067,17
5120 IRRF s/ Adiantamento				164,62	B410 - FGTS Salário 8%	325,37
5310 Adiantamento Salarial				1.287,06	B900 - Remuneração Total Mês	3.629,20
					B903 - Salário Mês	3.629,20
					B920 - Base Salário Família	4.067,17
<b>Totais</b>			<b>4.067,17</b>	<b>1.847,26</b>		
<b>Líquido</b>				<b>2.219,91</b>		
008843	Vinicius dos Santos Campos	220:00	Servente	06/03/2023	0	0
Eventos	I	Qtde	Provento	Desconto	Bases	Total
0001 Salário		30	1.823,88		B010 - Base INSS Salário (S/Limite)	2.539,61
0190 DSR s/ Salário Variável		20,09	167,00		B110 - Base IRRF Salário	1.810,06
1010 Hora Extra 50%	P	7:17	90,57		B120 - Dedução IRRF Salário	209,03
1020 Hora Extra 70%	P	18:00	253,67		B180 - INSS para Dedução de IRRF Salário	209,03
1040 Hora Extra 100%	P	12:20	204,49		B400 - Base FGTS Salário	2.539,61
5010 INSS				209,03	B410 - FGTS Salário 8%	203,17
5120 IRRF s/ Adiantamento				10,19	B900 - Remuneração Total Mês	1.823,88
5310 Adiantamento Salarial				719,36	B903 - Salário Mês	1.823,88

## Folha de Pagamento 04/2023

05/05/2023

16:46

Numero	Nome	Jorn.	Cargo	Admissão	SF	IR
<b>3 Dimensional Engenharia Ltda</b>						
<b>00.229 - INEA-ECO</b>						
5700 Vale Transporte			18,24			
<b>Totais</b>		<b>2.539,61</b>	<b>956,82</b>			
<b>Líquido</b>			<b>1.582,79</b>			
<b>008864</b>	<b>Wilson Francisco Costa</b>	<b>220:00</b>	<b>Profissional Líder</b>	<b>16/03/2023</b>	<b>1</b>	<b>2</b>
Eventos	I	Qtde	Provento	Desconto	Bases	Total
0001 Salário		30	2.985,40		B010 - Base INSS Salário (S/Limite)	3.960,09
0190 DSR s/ Salário Variável		16,46	227,43		B100 - Dependentes IRRF Sal	379,18
1010 Hora Extra 50%	P	3:00	61,07		B110 - Base IRRF Salário	2.765,93
1020 Hora Extra 70%	P	18:00	415,24		B120 - Dedução IRRF Salário	380,59
1040 Hora Extra 100%	P	9:59	270,95		B180 - INSS para Dedução de IRRF Salário	380,59
5010 INSS				380,59	B400 - Base FGTS Salário	3.960,09
5120 IRRF s/ Adiantamento				110,50	B410 - FGTS Salário 8%	316,81
5310 Adiantamento Salarial				1.083,66	B900 - Remuneração Total Mês	2.985,40
					B903 - Salário Mês	2.985,40
					B920 - Base Salário Família	3.960,09
<b>Totais</b>			<b>3.960,09</b>	<b>1.574,75</b>		
<b>Líquido</b>				<b>2.385,34</b>		



FUNDO DE GARANTIA DO TEMPO DE SERVIÇO

GRF - GUIA DE RECOLHIMENTO DO FGTS  
GERADA EM 02/06/2023 - 09:58:09

GFIP - SEFIP 8.40

01-RAZÃO SOCIAL/NOME DIMENSIONAL ENGENHARIA LTDA				02-DDD/TELEFONE (0021)22521341
03-FPAS 507	04-SIMPLES 1	05-REMUNERAÇÃO 8.108,73	06-QTDE TRABALHADORES 12	07-ALÍQUOTA FGTS 2
08-CÓD RECOLHIMENTO 155	09-ID RECOLHIMENTO 018000-2	10-INSCRIÇÃO/TIPO ( 0 ) 00.299.904/0001-60	11-COMPETÊNCIA 05/2023	12-DATA DE VALIDADE 07/06/2023

13-DEPÓSITO + CONTRIB SOCIAL 162,17	14-ENCARGOS 0,00	15-TOTAL A RECOLHER 162,17
--	---------------------	-------------------------------

\*\*VALOR FGTS A RECOLHER ATÉ O DIA 07/06/2023\*\*

OBS.: MOVIMENTO COM GERAÇÃO DE 2 GRF, TODAS DEVEM SER QUITADAS OBRIGATORIAMENTE.

858500000010 621701802309 607677200000 029990400016

AUTENTICAÇÃO MECÂNICA



FUNDO DE GARANTIA DO TEMPO DE SERVIÇO

GRF - GUIA DE RECOLHIMENTO DO FGTS  
GERADA EM 02/06/2023 - 09:58:09

GFIP - SEFIP 8.40

01-RAZÃO SOCIAL/NOME DIMENSIONAL ENGENHARIA LTDA				02-DDD/TELEFONE (0021)22521341
03-FPAS 507	04-SIMPLES 1	05-REMUNERAÇÃO 8.108,73	06-QTDE TRABALHADORES 12	07-ALÍQUOTA FGTS 2
08-CÓD RECOLHIMENTO 155	09-ID RECOLHIMENTO 018000-2	10-INSCRIÇÃO/TIPO ( 0 ) 00.299.904/0001-60	11-COMPETÊNCIA 05/2023	12-DATA DE VALIDADE 07/06/2023

13-DEPÓSITO + CONTRIB SOCIAL 162,17	14-ENCARGOS 0,00	15-TOTAL A RECOLHER 162,17
--	---------------------	-------------------------------

\*\*VALOR FGTS A RECOLHER ATÉ O DIA 07/06/2023\*\*

OBS.: MOVIMENTO COM GERAÇÃO DE 2 GRF, TODAS DEVEM SER QUITADAS OBRIGATORIAMENTE.

858500000010 621701802309 607677200000 029990400016

AUTENTICAÇÃO MECÂNICA





FUNDO DE GARANTIA DO TEMPO DE SERVIÇO

GFIP - SEFIP 8.40

GRF - GUIA DE RECOLHIMENTO DO FGTS  
GERADA EM 02/06/2023 - 09:58:09

01-RAZÃO SOCIAL/NOME DIMENSIONAL ENGENHARIA LTDA				02-DDD/TELEFONE (0021)22521341
03-FPAS 507	04-SIMPLES 1	05-REMUNERAÇÃO 1.382.915,39	06-QTDE TRABALHADORES 467	07-ALÍQUOTA FGTS 8
08-CÓD RECOLHIMENTO 155	09-ID RECOLHIMENTO 018080-1	10-INSCRIÇÃO/TIPO ( 8 ) 00.299.904/0001-60	11-COMPETÊNCIA 05/2023	12-DATA DE VALIDADE 07/06/2023

13-DEPÓSITO + CONTRIB SOCIAL 110.633,23	14-ENCARGOS 0,00	15-TOTAL A RECOLHER 110.633,23
--	---------------------	-----------------------------------

\*\*VALOR FGTS A RECOLHER ATÉ O DIA 07/06/2023\*\*

OBS.: MOVIMENTO COM GERAÇÃO DE 2 GRF, TODAS DEVEM SER QUITADAS OBRIGATORIAMENTE.

858300011060 332301802308 607677200809 029990400016

AUTENTICAÇÃO MECÂNICA



FUNDO DE GARANTIA DO TEMPO DE SERVIÇO

GFIP - SEFIP 8.40

GRF - GUIA DE RECOLHIMENTO DO FGTS  
GERADA EM 02/06/2023 - 09:58:09

01-RAZÃO SOCIAL/NOME DIMENSIONAL ENGENHARIA LTDA				02-DDD/TELEFONE (0021)22521341
03-FPAS 507	04-SIMPLES 1	05-REMUNERAÇÃO 1.382.915,39	06-QTDE TRABALHADORES 467	07-ALÍQUOTA FGTS 8
08-CÓD RECOLHIMENTO 155	09-ID RECOLHIMENTO 018080-1	10-INSCRIÇÃO/TIPO ( 8 ) 00.299.904/0001-60	11-COMPETÊNCIA 05/2023	12-DATA DE VALIDADE 07/06/2023

13-DEPÓSITO + CONTRIB SOCIAL 110.633,23	14-ENCARGOS 0,00	15-TOTAL A RECOLHER 110.633,23
--	---------------------	-----------------------------------

\*\*VALOR FGTS A RECOLHER ATÉ O DIA 07/06/2023\*\*

OBS.: MOVIMENTO COM GERAÇÃO DE 2 GRF, TODAS DEVEM SER QUITADAS OBRIGATORIAMENTE.

858300011060 332301802308 607677200809 029990400016

AUTENTICAÇÃO MECÂNICA







## Comprovante de Transação Bancária

FGTS

Data da operação: 06/06/2023

Nº Controle: 768.967.118.543.839.927 | Autenticação Bancária: 034.120.430

Conta de débito: **Agência: 468 | Conta: 338521-3 | Tipo: Conta-Corrente**

Empresa:

**DIMENSIONAL ENGENHARIA LTDA | CNPJ: 000.299.904/0001-60**

Código de barras: **85830001106-0 33230180230-8 60767720080-9 02999040001-6**

Empresa / Órgão:

**FGTS/GRF C/TOMADOR**

IDENTIF. EMPRESA: **800299904**

CNPJ/CEI:

Cod. convênio: **0180**

Competência: **05/2023**

Data de validade: **07/06/2023**

Data de débito: **06/06/2023**

Valor do pagamento: **R\$ 110.633,23**

A transação acima foi realizada por meio do Bradesco Net Empresa.

O lançamento consta no extrato de Conta-Corrente do cliente **DIMENSIONAL ENGENHARIA LTDA**, junto à Agência **468**, da data de pagamento.

Esse documento serve como comprovante de pagamento. Portanto, ele deverá ser guardado juntamente com a guia que originou o pagamento, para apresentação ao(s) Órgão(s) fiscalizados, quando solicitado.

### Autenticação

I49KhGXk Yg9\*zoq9 XMRTMbUQ FJEbN8wz kBMDU7Fu #6I2UHcf PgSPtmB4 PPspB2am  
kvaYcJw\* juuEvhkh gOyMXAEB ox@XhBZD vONaaQ#? n3iqu5#q LfzA4w4g ppoxwZcX  
8yJOUN7E 7EcZrQ7h nqJRkufd 7P6CDwLy 3z8PiDhB 9w?VI@7v 00510623 001.000.

**SAC - Serviço de Apoio ao Cliente**

Alô Bradesco  
**0800 704 8383**

Deficiente Auditivo ou de Fala  
**0800 722 0099**

Cancelamentos, Reclamações e  
Informações. Atendimento 24 horas, 7 dias  
por semana.

Demais telefones  
consulte o site  
Fale Conosco

**Ouvidoria**

**0800 727 9933**

Atendimento de segunda a sexta-feira, das 8h às 18h, exceto feriados.



## Comprovante de Transação Bancária

FGTS

Data da operação: 06/06/2023

Nº Controle: 768.967.118.543.839.927 | Autenticação Bancária: 034.120.427

Conta de débito: **Agência: 468 | Conta: 338521-3 | Tipo: Conta-Corrente**

Empresa:

**DIMENSIONAL ENGENHARIA LTDA | CNPJ: 000.299.904/0001-60**

Código de barras: **85850000001-0 62170180230-9 60767720000-0 02999040001-6**

Empresa / Órgão:

**FGTS/GRF C/TOMADOR**

IDENTIF. EMPRESA: **000299904**

CNPJ/CEI:

Cod. convênio: **0180**

Competência: **05/2023**

Data de validade: **07/06/2023**

Data de débito: **06/06/2023**

Valor do pagamento: **R\$ 162,17**

A transação acima foi realizada por meio do Bradesco Net Empresa.

O lançamento consta no extrato de Conta-Corrente do cliente **DIMENSIONAL ENGENHARIA LTDA**, junto à Agência **468**, da data de pagamento.

Esse documento serve como comprovante de pagamento. Portanto, ele deverá ser guardado juntamente com a guia que originou o pagamento, para apresentação ao(s) Órgão(s) fiscalizados, quando solicitado.

### Autenticação

zMzNkEJQ nfnT732e yAbTu9@G q@Rt4cPG r7x4SLW5 p5dhZHPp vOrBTHzR kiBLgAJQ  
w\*O2I?k? v8hjfebf 5\*NOsObC SC6tBcbP Kz2SEHNQ LxZKvrrq DnNv@vNE BqoVcEkE  
xdldGFoB @joI7E?C 7\*K#7d7D A6chHIYo H2#XsZoq Z5ITmwF6 00500623 00120062

**SAC - Serviço de Apoio ao Cliente**

Alô Bradesco  
**0800 704 8383**

Deficiente Auditivo ou de Fala  
**0800 722 0099**

Cancelamentos, Reclamações e Informações. Atendimento 24 horas, 7 dias por semana.

Demais telefones consulte o site  
Fale Conosco

**Ouvidoria**

**0800 727 9933**

Atendimento de segunda a sexta-feira, das 8h às 18h, exceto feriados.

Documento de Arrecadação  
de Receitas Federais

CNPJ <b>00.299.904/0001-60</b>	Razão Social <b>DIMENSIONAL ENGENHARIA LTDA</b>		
Período de Apuração <b>Maiο/2023</b>	Data de Vencimento <b>20/06/2023</b>	Número do Documento <b>07.16.23166.7812941-6</b>	Pagar este documento até <b>20/06/2023</b>
Observações <b>Nº Recibo Declaração: 50000140763897</b>			Valor Total do Documento <b>493.201,01</b>

## Composição do Documento de Arrecadação

Código	Denominação	Principal	Multa	Juros	Total
0561	IRRF - RENDIMENTO DO TRABALHO ASSALARIADO	67.399,71			67.399,71
	07 IRRF - RD TRB ASSAL PAÍS/AUS NO EXT A SERV PAÍS				
	PA:05/2023 Vencimento:20/06/2023				
1138	CONTRIB PREVIDENCIÁRIA EMPRESA/EMPREGADOR	43.328,09			43.328,09
	01 CP PATRONAL - EMPREGADOS/AVULSOS				
	PA:05/2023 Vencimento:20/06/2023				
1138	CONTRIB PREVIDENCIÁRIA EMPRESA/EMPREGADOR	6.023,20			6.023,20
	04 CP PATRONAL - CONTRIBUINTES INDIVIDUAIS				
	PA:05/2023 Vencimento:20/06/2023				
1141	CP PATRONAL - ADICIONAL GILRAT	446,09			446,09
	01 CP PATRONAL - ADICIONAL GILRAT				
	PA:05/2023 Vencimento:20/06/2023				
1170	CP TERCEIROS - SALÁRIO EDUCAÇÃO	7.497,29			7.497,29
	01 CP TERCEIROS - SALÁRIO EDUCAÇÃO				
	PA:05/2023 Vencimento:20/06/2023				
1176	CP TERCEIROS - INCRA	599,78			599,78
	01 CP TERCEIROS - INCRA				
	PA:05/2023 Vencimento:20/06/2023				
1181	CP TERCEIROS - SENAI	2.998,91			2.998,91
	01 CP TERCEIROS - SENAI				
	PA:05/2023 Vencimento:20/06/2023				
1184	CP TERCEIROS - SESI	4.498,37			4.498,37
	01 CP TERCEIROS - SESI				
	PA:05/2023 Vencimento:20/06/2023				
1200	CP TERCEIROS - SEBRAE	1.799,35			1.799,35
	01 CP TERCEIROS - SEBRAE				
	PA:05/2023 Vencimento:20/06/2023				
1646	CONTRIB PREV RISCO AMBIENTAL/APOSENT ESPECIAL	13.271,11			13.271,11
	01 CP PATRONAL - GILRAT AJUSTADO				
	PA:05/2023 Vencimento:20/06/2023				

SEND A (Versão:5.1.6)

Página: 1 / 8

15/06/2023 09:49:27

85890004932 7 01010385231 7 71071623166 4 78129416379 5

AUTENTICAÇÃO MECÂNICA

## Documento de Arrecadação de Receitas Federais

85890004932 7 01010385231 7 71071623166 4 78129416379 5

CNPJ: 00.299.904/0001-60  
Número: 07.16.23166.7812941-6  
Pagar até: 20/06/2023  
Valor: 493.201,01

Pague com o PIX





## Documento de Arrecadação de Receitas Federais

### Composição do Documento de Arrecadação

Código	Denominação	Principal	Multa	Juros	Total
1138	CONTRIB PREVIDENCIÁRIA EMPRESA/EMPREGADOR 01 CP PATRONAL - EMPREGADOS/AVULSOS PA:05/2023 Vencimento:20/06/2023 CNO:51.244.31185/78	8.501,07			8.501,07
1170	CP TERCEIROS - SALÁRIO EDUCAÇÃO 01 CP TERCEIROS - SALÁRIO EDUCAÇÃO PA:05/2023 Vencimento:20/06/2023 CNO:51.244.31185/78	1.062,63			1.062,63
1176	CP TERCEIROS - INCRA 01 CP TERCEIROS - INCRA PA:05/2023 Vencimento:20/06/2023 CNO:51.244.31185/78	85,01			85,01
1181	CP TERCEIROS - SENAI 01 CP TERCEIROS - SENAI PA:05/2023 Vencimento:20/06/2023 CNO:51.244.31185/78	425,05			425,05
1184	CP TERCEIROS - SESI 01 CP TERCEIROS - SESI PA:05/2023 Vencimento:20/06/2023 CNO:51.244.31185/78	637,58			637,58
1200	CP TERCEIROS - SEBRAE 01 CP TERCEIROS - SEBRAE PA:05/2023 Vencimento:20/06/2023 CNO:51.244.31185/78	255,03			255,03
1646	CONTRIB PREV RISCO AMBIENTAL/APOSENT ESPECIAL 01 CP PATRONAL - GILRAT AJUSTADO PA:05/2023 Vencimento:20/06/2023 CNO:51.244.31185/78	1.880,99			1.880,99
1138	CONTRIB PREVIDENCIÁRIA EMPRESA/EMPREGADOR 01 CP PATRONAL - EMPREGADOS/AVULSOS PA:05/2023 Vencimento:20/06/2023 CNO:90.000.04590/73	7.941,57			7.941,57
1170	CP TERCEIROS - SALÁRIO EDUCAÇÃO 01 CP TERCEIROS - SALÁRIO EDUCAÇÃO PA:05/2023 Vencimento:20/06/2023 CNO:90.000.04590/73	992,69			992,69
1176	CP TERCEIROS - INCRA 01 CP TERCEIROS - INCRA PA:05/2023 Vencimento:20/06/2023	79,41			79,41



## Documento de Arrecadação de Receitas Federais

### Composição do Documento de Arrecadação

Código	Denominação	Principal	Multa	Juros	Total
	CNO:90.000.04590/73				
1181	CP TERCEIROS - SENAI	397,07			397,07
	01 CP TERCEIROS - SENAI				
	PA:05/2023 Vencimento:20/06/2023				
	CNO:90.000.04590/73				
1184	CP TERCEIROS - SESI	595,61			595,61
	01 CP TERCEIROS - SESI				
	PA:05/2023 Vencimento:20/06/2023				
	CNO:90.000.04590/73				
1200	CP TERCEIROS - SEBRAE	238,24			238,24
	01 CP TERCEIROS - SEBRAE				
	PA:05/2023 Vencimento:20/06/2023				
	CNO:90.000.04590/73				
1646	CONTRIB PREV RISCO AMBIENTAL/APOSENT ESPECIAL	1.757,19			1.757,19
	01 CP PATRONAL - GILRAT AJUSTADO				
	PA:05/2023 Vencimento:20/06/2023				
	CNO:90.000.04590/73				
1138	CONTRIB PREVIDENCIÁRIA EMPRESA/EMPREGADOR	847,00			847,00
	01 CP PATRONAL - EMPREGADOS/AVULSOS				
	PA:05/2023 Vencimento:20/06/2023				
	CNO:90.000.04592/78				
1170	CP TERCEIROS - SALÁRIO EDUCAÇÃO	105,87			105,87
	01 CP TERCEIROS - SALÁRIO EDUCAÇÃO				
	PA:05/2023 Vencimento:20/06/2023				
	CNO:90.000.04592/78				
1176	CP TERCEIROS - INCRA	8,47			8,47
	01 CP TERCEIROS - INCRA				
	PA:05/2023 Vencimento:20/06/2023				
	CNO:90.000.04592/78				
1181	CP TERCEIROS - SENAI	42,35			42,35
	01 CP TERCEIROS - SENAI				
	PA:05/2023 Vencimento:20/06/2023				
	CNO:90.000.04592/78				
1184	CP TERCEIROS - SESI	63,52			63,52
	01 CP TERCEIROS - SESI				
	PA:05/2023 Vencimento:20/06/2023				
	CNO:90.000.04592/78				
1200	CP TERCEIROS - SEBRAE	25,41			25,41
	01 CP TERCEIROS - SEBRAE				



## Documento de Arrecadação de Receitas Federais

### Composição do Documento de Arrecadação

Código	Denominação	Principal	Multa	Juros	Total
	PA:05/2023 Vencimento:20/06/2023 CNO:90.000.04592/78				
1646	CONTRIB PREV RISCO AMBIENTAL/APOSENT ESPECIAL 01 CP PATRONAL - GILRAT AJUSTADO PA:05/2023 Vencimento:20/06/2023 CNO:90.000.04592/78	187,41			187,41
1138	CONTRIB PREVIDENCIÁRIA EMPRESA/EMPREGADOR 01 CP PATRONAL - EMPREGADOS/AVULSOS PA:05/2023 Vencimento:20/06/2023 CNO:90.009.63374/71	110.157,28			110.157,28
1141	CP PATRONAL - ADICIONAL GILRAT 01 CP PATRONAL - ADICIONAL GILRAT PA:05/2023 Vencimento:20/06/2023 CNO:90.009.63374/71	899,03			899,03
1170	CP TERCEIROS - SALÁRIO EDUCAÇÃO 01 CP TERCEIROS - SALÁRIO EDUCAÇÃO PA:05/2023 Vencimento:20/06/2023 CNO:90.009.63374/71	13.769,66			13.769,66
1176	CP TERCEIROS - INCRA 01 CP TERCEIROS - INCRA PA:05/2023 Vencimento:20/06/2023 CNO:90.009.63374/71	1.101,57			1.101,57
1181	CP TERCEIROS - SENAI 01 CP TERCEIROS - SENAI PA:05/2023 Vencimento:20/06/2023 CNO:90.009.63374/71	5.507,86			5.507,86
1184	CP TERCEIROS - SESI 01 CP TERCEIROS - SESI PA:05/2023 Vencimento:20/06/2023 CNO:90.009.63374/71	8.261,79			8.261,79
1200	CP TERCEIROS - SEBRAE 01 CP TERCEIROS - SEBRAE PA:05/2023 Vencimento:20/06/2023 CNO:90.009.63374/71	3.304,71			3.304,71
1646	CONTRIB PREV RISCO AMBIENTAL/APOSENT ESPECIAL 01 CP PATRONAL - GILRAT AJUSTADO PA:05/2023 Vencimento:20/06/2023 CNO:90.009.63374/71	24.373,95			24.373,95
1138	CONTRIB PREVIDENCIÁRIA EMPRESA/EMPREGADOR	2.621,94			2.621,94



## Documento de Arrecadação de Receitas Federais

### Composição do Documento de Arrecadação

Código	Denominação	Principal	Multa	Juros	Total
	01 CP PATRONAL - EMPREGADOS/AVULSOS PA:05/2023 Vencimento:20/06/2023 CNO:90.010.74980/76				
1170	CP TERCEIROS - SALÁRIO EDUCAÇÃO 01 CP TERCEIROS - SALÁRIO EDUCAÇÃO PA:05/2023 Vencimento:20/06/2023 CNO:90.010.74980/76	327,74			327,74
1176	CP TERCEIROS - INCRA 01 CP TERCEIROS - INCRA PA:05/2023 Vencimento:20/06/2023 CNO:90.010.74980/76	26,21			26,21
1181	CP TERCEIROS - SENAI 01 CP TERCEIROS - SENAI PA:05/2023 Vencimento:20/06/2023 CNO:90.010.74980/76	131,09			131,09
1184	CP TERCEIROS - SESI 01 CP TERCEIROS - SESI PA:05/2023 Vencimento:20/06/2023 CNO:90.010.74980/76	196,64			196,64
1200	CP TERCEIROS - SEBRAE 01 CP TERCEIROS - SEBRAE PA:05/2023 Vencimento:20/06/2023 CNO:90.010.74980/76	78,65			78,65
1646	CONTRIB PREV RISCO AMBIENTAL/APOSENT ESPECIAL 01 CP PATRONAL - GILRAT AJUSTADO PA:05/2023 Vencimento:20/06/2023 CNO:90.010.74980/76	580,14			580,14
1138	CONTRIB PREVIDENCIÁRIA EMPRESA/EMPREGADOR 01 CP PATRONAL - EMPREGADOS/AVULSOS PA:05/2023 Vencimento:20/06/2023 CNO:90.010.77706/76	53.719,18			53.719,18
1141	CP PATRONAL - ADICIONAL GILRAT 01 CP PATRONAL - ADICIONAL GILRAT PA:05/2023 Vencimento:20/06/2023 CNO:90.010.77706/76	265,09			265,09
1170	CP TERCEIROS - SALÁRIO EDUCAÇÃO 01 CP TERCEIROS - SALÁRIO EDUCAÇÃO PA:05/2023 Vencimento:20/06/2023 CNO:90.010.77706/76	6.714,89			6.714,89



## Documento de Arrecadação de Receitas Federais

### Composição do Documento de Arrecadação

Código	Denominação	Principal	Multa	Juros	Total
1176	CP TERCEIROS - INCRA	537,19			537,19
	01 CP TERCEIROS - INCRA				
	PA:05/2023 Vencimento:20/06/2023				
	CNO:90.010.77706/76				
1181	CP TERCEIROS - SENAI	2.685,95			2.685,95
	01 CP TERCEIROS - SENAI				
	PA:05/2023 Vencimento:20/06/2023				
	CNO:90.010.77706/76				
1184	CP TERCEIROS - SESI	4.028,93			4.028,93
	01 CP TERCEIROS - SESI				
	PA:05/2023 Vencimento:20/06/2023				
	CNO:90.010.77706/76				
1200	CP TERCEIROS - SEBRAE	1.611,57			1.611,57
	01 CP TERCEIROS - SEBRAE				
	PA:05/2023 Vencimento:20/06/2023				
	CNO:90.010.77706/76				
1646	CONTRIB PREV RISCO AMBIENTAL/APOSENT ESPECIAL	11.886,17			11.886,17
	01 CP PATRONAL - GILRAT AJUSTADO				
	PA:05/2023 Vencimento:20/06/2023				
	CNO:90.010.77706/76				
1138	CONTRIB PREVIDENCIÁRIA EMPRESA/EMPREGADOR	12.123,38			12.123,38
	01 CP PATRONAL - EMPREGADOS/AVULSOS				
	PA:05/2023 Vencimento:20/06/2023				
	CNO:90.012.35962/74				
1141	CP PATRONAL - ADICIONAL GILRAT	327,78			327,78
	01 CP PATRONAL - ADICIONAL GILRAT				
	PA:05/2023 Vencimento:20/06/2023				
	CNO:90.012.35962/74				
1170	CP TERCEIROS - SALÁRIO EDUCAÇÃO	1.515,42			1.515,42
	01 CP TERCEIROS - SALÁRIO EDUCAÇÃO				
	PA:05/2023 Vencimento:20/06/2023				
	CNO:90.012.35962/74				
1176	CP TERCEIROS - INCRA	121,23			121,23
	01 CP TERCEIROS - INCRA				
	PA:05/2023 Vencimento:20/06/2023				
	CNO:90.012.35962/74				
1181	CP TERCEIROS - SENAI	606,16			606,16
	01 CP TERCEIROS - SENAI				
	PA:05/2023 Vencimento:20/06/2023				





## Documento de Arrecadação de Receitas Federais

### Composição do Documento de Arrecadação

Código	Denominação	Principal	Multa	Juros	Total
	CNO:90.012.35962/74				
1184	CP TERCEIROS - SESI	909,25			909,25
	01 CP TERCEIROS - SESI				
	PA:05/2023 Vencimento:20/06/2023				
	CNO:90.012.35962/74				
1200	CP TERCEIROS - SEBRAE	363,70			363,70
	01 CP TERCEIROS - SEBRAE				
	PA:05/2023 Vencimento:20/06/2023				
	CNO:90.012.35962/74				
1646	CONTRIB PREV RISCO AMBIENTAL/APOSENT ESPECIAL	2.682,48			2.682,48
	01 CP PATRONAL - GILRAT AJUSTADO				
	PA:05/2023 Vencimento:20/06/2023				
	CNO:90.012.35962/74				
1138	CONTRIB PREVIDENCIÁRIA EMPRESA/EMPREGADOR	14.636,33			14.636,33
	01 CP PATRONAL - EMPREGADOS/AVULSOS				
	PA:05/2023 Vencimento:20/06/2023				
	CNO:90.012.94805/75				
1170	CP TERCEIROS - SALÁRIO EDUCAÇÃO	1.829,54			1.829,54
	01 CP TERCEIROS - SALÁRIO EDUCAÇÃO				
	PA:05/2023 Vencimento:20/06/2023				
	CNO:90.012.94805/75				
1176	CP TERCEIROS - INCRA	146,36			146,36
	01 CP TERCEIROS - INCRA				
	PA:05/2023 Vencimento:20/06/2023				
	CNO:90.012.94805/75				
1181	CP TERCEIROS - SENAI	731,81			731,81
	01 CP TERCEIROS - SENAI				
	PA:05/2023 Vencimento:20/06/2023				
	CNO:90.012.94805/75				
1184	CP TERCEIROS - SESI	1.097,72			1.097,72
	01 CP TERCEIROS - SESI				
	PA:05/2023 Vencimento:20/06/2023				
	CNO:90.012.94805/75				
1200	CP TERCEIROS - SEBRAE	439,08			439,08
	01 CP TERCEIROS - SEBRAE				
	PA:05/2023 Vencimento:20/06/2023				
	CNO:90.012.94805/75				
1646	CONTRIB PREV RISCO AMBIENTAL/APOSENT ESPECIAL	3.238,50			3.238,50
	01 CP PATRONAL - GILRAT AJUSTADO				



## Documento de Arrecadação de Receitas Federais

### Composição do Documento de Arrecadação

Código	Denominação	Principal	Multa	Juros	Total
	PA:05/2023 Vencimento:20/06/2023 CNO:90.012.94805/75				
1138	CONTRIB PREVIDENCIÁRIA EMPRESA/EMPREGADOR 01 CP PATRONAL - EMPREGADOS/AVULSOS PA:05/2023 Vencimento:20/06/2023 CNO:90.014.38280/75	17.647,36			17.647,36
1141	CP PATRONAL - ADICIONAL GILRAT 01 CP PATRONAL - ADICIONAL GILRAT PA:05/2023 Vencimento:20/06/2023 CNO:90.014.38280/75	204,47			204,47
1170	CP TERCEIROS - SALÁRIO EDUCAÇÃO 01 CP TERCEIROS - SALÁRIO EDUCAÇÃO PA:05/2023 Vencimento:20/06/2023 CNO:90.014.38280/75	2.205,92			2.205,92
1176	CP TERCEIROS - INCRA 01 CP TERCEIROS - INCRA PA:05/2023 Vencimento:20/06/2023 CNO:90.014.38280/75	176,47			176,47
1181	CP TERCEIROS - SENAI 01 CP TERCEIROS - SENAI PA:05/2023 Vencimento:20/06/2023 CNO:90.014.38280/75	882,36			882,36
1184	CP TERCEIROS - SESI 01 CP TERCEIROS - SESI PA:05/2023 Vencimento:20/06/2023 CNO:90.014.38280/75	1.323,55			1.323,55
1200	CP TERCEIROS - SEBRAE 01 CP TERCEIROS - SEBRAE PA:05/2023 Vencimento:20/06/2023 CNO:90.014.38280/75	529,42			529,42
1646	CONTRIB PREV RISCO AMBIENTAL/APOSENT ESPECIAL 01 CP PATRONAL - GILRAT AJUSTADO PA:05/2023 Vencimento:20/06/2023 CNO:90.014.38280/75	2.684,42			2.684,42
	<b>Totais</b>	<b>493.201,01</b>			<b>493.201,01</b>



Data da Transação: 19/06/2023  
 Nº Controle: 135.500.338.258.048.118  
 Empresa: DIMENSIONAL ENGENHARIA LTDA CNPJ: 000.299.904/0001-60  
 Agência de Débito: 468 Conta de Débito: 338521-3

#### COMPROVANTE DE PAGAMENTO DARF NUMERADO

Agente arrecadador: 237 - Banco Bradesco S/A  
 Código de Barras: 858900049327 010103852317 710716231664 781294163795  
 Data do Pagamento: 19/06/2023  
 Número do Documento: 0716231667812941-6  
 Valor Total: R\$ 493.201,01  
 Autenticação Bancária: 042.799.738

Modelo aprovado pelo Ato Declaratório Executivo Codac/Cotec Nº 1, de 31 de outubro de 2011.

A transação acima foi realizada por meio do Bradesco Net Empresa.

O lançamento consta no extrato de Conta-Corrente do cliente DIMENSIONAL ENGENHARIA LTDA, junto à Agência 468, na data de pagamento.

#### Autenticação

jR2#pFTn t7ehAX@t ?ANV4TNo Sa\*VY?KR #TFRMwy3 84t@cZ3p P7ZrAKGn ohEzrl#N  
 c@GIQz9M sAou94sV FiSrlQBt vtOQIJNv iOknoyls jZ2Nmgxh WWaqeZga FeLdk5t\*  
 ZHLLwYfy zdkxLMCI 9CdY?7a# voEA\*dD5 6G4kME\*9 g2?UZP?V 00541923 009.003.

<b>SAC - Serviço de Apoio ao Cliente</b>	Alô Bradesco	Deficiente Auditivo ou de Fala	Cancelamentos, Reclamações e Informações. Atendimento 24 horas, 7 dias por semana.	Demais telefones consulte o site Fale Conosco
	<b>0800 704 8383</b>	<b>0800 722 0099</b>		
<b>Ouvidoria</b>	<b>0800 727 9933</b>	Atendimento de segunda a sexta-feira, das 8h às 18h, exceto feriados.		

Documento de Arrecadação  
de Receitas Federais

CNPJ <b>00.299.904/0001-60</b>	Razão Social <b>DIMENSIONAL ENGENHARIA LTDA</b>		
Período de Apuração <b>Maio/2023</b>	Data de Vencimento <b>20/06/2023</b>	Número do Documento <b>07.16.23164.1709816-9</b>	Pagar este documento até <b>20/06/2023</b>
Observações <b>Nº Recibo Declaração: 50000139787901</b>			Valor Total do Documento <b>27.770,42</b>

## Composição do Documento de Arrecadação

Código	Denominação	Principal	Multa	Juros	Total
1162	CP PATRONAL - RETENÇÃO LEI 9.711/98	1.788,60			1.788,60
	01 CP PATRONAL - RETENÇÃO LEI 9.711/98				
	PA:05/2023 Vencimento:20/06/2023				
	CNPJ Prestador:06.537.462/0001-29				
1162	CP PATRONAL - RETENÇÃO LEI 9.711/98	1.675,33			1.675,33
	01 CP PATRONAL - RETENÇÃO LEI 9.711/98				
	PA:05/2023 Vencimento:20/06/2023				
	CNPJ Prestador:07.776.125/0001-57				
1162	CP PATRONAL - RETENÇÃO LEI 9.711/98	74,01			74,01
	01 CP PATRONAL - RETENÇÃO LEI 9.711/98				
	PA:05/2023 Vencimento:20/06/2023				
	CNPJ Prestador:46.791.074/0001-94				
1162	CP PATRONAL - RETENÇÃO LEI 9.711/98	1.260,00			1.260,00
	01 CP PATRONAL - RETENÇÃO LEI 9.711/98				
	PA:05/2023 Vencimento:20/06/2023				
	CNPJ Prestador:54.948.153/0001-94				
1162	CP PATRONAL - RETENÇÃO LEI 9.711/98	20,79			20,79
	01 CP PATRONAL - RETENÇÃO LEI 9.711/98				
	PA:05/2023 Vencimento:20/06/2023				
	CNO:51.244.31185/78 CNPJ Prestador:33.031.980/0001-49				
1162	CP PATRONAL - RETENÇÃO LEI 9.711/98	12.019,53			12.019,53
	01 CP PATRONAL - RETENÇÃO LEI 9.711/98				
	PA:05/2023 Vencimento:20/06/2023				
	CNO:90.009.63374/71 CNPJ Prestador:09.331.341/0001-14				
1162	CP PATRONAL - RETENÇÃO LEI 9.711/98	446,75			446,75
	01 CP PATRONAL - RETENÇÃO LEI 9.711/98				
	PA:05/2023 Vencimento:20/06/2023				
	CNO:90.010.74980/76 CNPJ Prestador:29.513.405/0001-05				
1162	CP PATRONAL - RETENÇÃO LEI 9.711/98	3.945,20			3.945,20
	01 CP PATRONAL - RETENÇÃO LEI 9.711/98				

SENDÁ (Versão:5.1.6)

Página: 1 / 2

13/06/2023 08:44:09

85860000277 5 70420385231 9 71071623164 8 17098169187 8

AUTENTICAÇÃO MECÂNICA

## Documento de Arrecadação de Receitas Federais

85860000277 5 70420385231 9 71071623164 8 17098169187 8

CNPJ: 00.299.904/0001-60  
Número: 07.16.23164.1709816-9  
Pagar até: 20/06/2023  
Valor: 27.770,42

Pague com o PIX



DS

EM



## Documento de Arrecadação de Receitas Federais

### Composição do Documento de Arrecadação

Código	Denominação	Principal	Multa	Juros	Total
	PA:05/2023 Vencimento:20/06/2023 CNO:90.010.77706/76 CNPJ Prestador:07.776.125/0001-57				
1162	CP PATRONAL - RETENÇÃO LEI 9.711/98 01 CP PATRONAL - RETENÇÃO LEI 9.711/98 PA:05/2023 Vencimento:20/06/2023 CNO:90.012.35962/74 CNPJ Prestador:07.776.125/0001-57	2.704,58			2.704,58
1162	CP PATRONAL - RETENÇÃO LEI 9.711/98 01 CP PATRONAL - RETENÇÃO LEI 9.711/98 PA:05/2023 Vencimento:20/06/2023 CNO:90.012.35962/74 CNPJ Prestador:47.822.345/0001-94	149,31			149,31
1162	CP PATRONAL - RETENÇÃO LEI 9.711/98 01 CP PATRONAL - RETENÇÃO LEI 9.711/98 PA:05/2023 Vencimento:20/06/2023 CNO:90.012.94805/75 CNPJ Prestador:06.537.462/0001-29	887,51			887,51
1162	CP PATRONAL - RETENÇÃO LEI 9.711/98 01 CP PATRONAL - RETENÇÃO LEI 9.711/98 PA:05/2023 Vencimento:20/06/2023 CNO:90.014.38280/75 CNPJ Prestador:06.537.462/0001-29	2.798,81			2.798,81
	<b>Totais</b>	<b>27.770,42</b>			<b>27.770,42</b>



Data da Transação: 19/06/2023  
 Nº Controle: 135.500.338.258.048.118  
 Empresa: DIMENSIONAL ENGENHARIA LTDA CNPJ: 000.299.904/0001-60  
 Agência de Débito: 468 Conta de Débito: 338521-3

### COMPROVANTE DE PAGAMENTO DARF NUMERADO

Agente arrecadador: 237 - Banco Bradesco S/A  
 Código de Barras: 858600002775 704203852319 710716231648 170981691878  
 Data do Pagamento: 19/06/2023  
 Número do Documento: 0716231641709816-9  
 Valor Total: R\$ 27.770,42  
 Autenticação Bancária: 039.730.213

Modelo aprovado pelo Ato Declaratório Executivo Codac/Cotec Nº 1, de 31 de outubro de 2011.

A transação acima foi realizada por meio do Bradesco Net Empresa.

O lançamento consta no extrato de Conta-Corrente do cliente DIMENSIONAL ENGENHARIA LTDA, junto à Agência 468, na data de pagamento.

### Autenticação

bLzg46pp TWNGhPfp VI#M6Z67 V#Bu4Oah TTOLiYy7 bCdmBwHB 7AdDYh6Q vo8dRtPi  
 sscqjV2F r?v6rv@G 9E2LnIVC xrcLomzp P\*rZj\*7H KichvIkG YBHyqPAj mv3Je7jI  
 UMOfln@5 oHKTrCmT TbDRAGF2 UPIwLlUV E2GMPOEr WKUUG@3L 00501923 007700.7

<b>SAC - Serviço de Apoio ao Cliente</b>	Alô Bradesco	Deficiente Auditivo ou de Fala	Cancelamentos, Reclamações e Informações. Atendimento 24 horas, 7 dias por semana.	Demais telefones consulte o site Fale Conosco
	<b>0800 704 8383</b>	<b>0800 722 0099</b>		
<b>Ouvidoria</b>	<b>0800 727 9933</b>	Atendimento de segunda a sexta-feira, das 8h às 18h, exceto feriados.		

<b>CNPJ/CPF</b>	00.299.904/0001-60
<b>Nome</b>	DIMENSIONAL ENGENHARIA LTDA
<b>Período de apuração</b>	05/2023
<b>Declaração Retificadora</b>	Sim
<b>Identificação da apuração de débitos</b>	20313487471 / eSocial 53300030 / Reinf CP

## Totalização dos tributos apurados no período

Tributos	Débitos Apurados	Saldo a Pagar
<b>Contribuição Previdenciária Segurados</b>	R\$ 130.145,79	R\$ 0,00
<b>Contribuição Previdenciária Patronal</b>	R\$ 386.651,91	R\$ 370.001,64
<b>Contribuição para Outras Entidades e Fundos</b>	R\$ 83.570,08	R\$ 83.570,08
<b>IRRF</b>	R\$ 67.399,71	R\$ 67.399,71
<b>COFINS</b>	R\$ 0,00	R\$ 0,00
<b>PIS</b>	R\$ 0,00	R\$ 0,00
<b>CSRF</b>	R\$ 0,00	R\$ 0,00
<b>COSIRF</b>	R\$ 0,00	R\$ 0,00
<b>TOTAL</b>	R\$ 667.767,49	R\$ 520.971,43

O presente Recibo de Entrega da DCTFWeb contém a transcrição da Ficha Resumo da referida declaração, que constitui confissão de dívida, de forma irrevogável, das contribuições declaradas. Fica o declarante ciente de que as contribuições declaradas na DCTFWeb e não pagas serão enviadas para inscrição em Dívida Ativa da União, conforme o disposto no parágrafo 2º do artigo 5º do Decreto-Lei nº 2.124, de 13 de junho de 1984, combinado com a Portaria MF nº 118, de 28 de junho de 1984, estando o declarante sujeito ainda a: 1) inclusão no Cadastro Informativo de Créditos não Quitados do Setor Público Federal (CADIN), impedindo operações de crédito com recursos públicos, a concessão de incentivos fiscais e financeiros e a celebração de convênios e similares que envolvam desembolso de recursos públicos e respectivos aditamentos (Lei nº 10.522, de 2002); 2) encaminhamento ao Ministério Público Federal de Representação Fiscal para Fins Penais nos casos que, em tese, tenha ocorrido crime contra a ordem tributária ou contra a previdência social, por deixar de recolher, no prazo legal, valor de tributo ou de contribuição social, descontado ou cobrado, na qualidade de sujeito passivo de obrigação e que deveria recolher aos cofres públicos (Lei nº 8.137, de 1990 e Código Penal).

Sobre as contribuições não pagas ou não recolhidas nos prazos legais incidirão multa, moratória ou de ofício, conforme o caso, e juros de mora nos termos dos artigos 44 e 61 da Lei nº 9.430, de 27 de dezembro de 1996, combinado com o art. 35 e 35-A, da Lei nº 8.212, de 1991 e artigo 18 da Lei nº 10.833, de 29 de dezembro de 2003.

No caso de falta de apresentação ou de apresentação de declaração com incorreções ou omissões, o contribuinte ficará sujeito às multas previstas no artigo 32-A da Lei nº 8.212, de 24 de julho de 1991.

Não surtirão efeitos as solicitações de retificação de informações prestadas na DCTFWeb que tiverem por objeto excluir ou reduzir: débitos relativos a contribuições, cujos valores já tenham sido enviados para inscrição em Dívida Ativa da União, sejam eles saldos a pagar ou valores apurados em procedimento de auditoria interna; débitos de contribuições em relação as quais o sujeito passivo tenha sido objeto de procedimento fiscal e/ou nos casos em que a apresentação da declaração ocorra após o prazo decadencial.

## Dados do Representante da Pessoa Jurídica

<b>Nome</b>	CARLOS ALBERTO BRIZZI BENEVIDES
<b>CPF</b>	459.645.727-15
<b>Telefone</b>	-

## Recibo de Entrega da DCTFWeb

<b>DCTFWeb recebida via Internet pelo Agente Receptor SERPRO em</b>	15/06/2023 09:47:55
<b>Nº do recibo de entrega</b>	0000050000140763897
<b>Esta DCTFWeb foi assinada com o certificado digital de NI:</b>	00.299.904/0001-60

**Nome do Contribuinte** DIMENSIONAL ENGENHARIA LTDA **CNPJ** 00.299.904/0001-60

#### Dados Iniciais

<b>Classificação Tributária</b>	99-Pessoas Jurídicas em Geral
<b>Número do Recibo da Declaração Retificada</b>	50000139787901
<b>Missão Diplomática ou Repartição Consular</b>	0 - Sem acordo
<b>Ausência de Fatos Geradores</b>	Não

#### Endereço

<b>Logradouro</b>	SETE DE SETEMBRO	<b>Número</b>	98
<b>Complemento</b>	SALA 605	<b>Bairro/Distrito</b>	CENTRO
<b>Município</b>	Rio De Janeiro	<b>UF</b>	RJ
<b>CEP</b>	20050002	<b>Telefone</b>	-
<b>Correio Eletrônico</b>	-		

#### Dados do Representante do Contribuinte e do Responsável pelo Preenchimento

<b>Representante</b>	CARLOS ALBERTO BRIZZI BENEVIDES	<b>CPF</b>	45964572715
<b>Telefone</b>	00000000		
<b>Correio Eletrônico</b>	-		
<b>Responsável pelo Preenchimento</b>	-		
<b>CPF</b>	-	<b>CRC</b>	-
<b>UF</b>	-	<b>Telefone</b>	-
<b>Correio Eletrônico</b>	-		

#### Débito Apurado e Crédito Vinculado

<b>Código da Receita</b>	1082-01	<b>Descrição</b>	CP SEGURADOS - EMPREGADOS/AVULSO
<b>Período Apuração Débito</b>	05/2023		
<b>Débito Apurado</b>	126.997,22		
<b>Deduções</b>	Salário Família: 1.104,68 Retenção Lei 9711/98: 125.892,54		
<b>Saldo a Pagar</b>	0,00		

#### Débito Apurado e Crédito Vinculado

<b>Código da Receita</b>	1099-01	<b>Descrição</b>	CP SEGURADOS - CONTRIBUINTES INDIVIDUAIS - 11%
<b>Período Apuração Débito</b>	05/2023		
<b>Débito Apurado</b>	3.148,57		
<b>Deduções</b>	Retenção Lei 9711/98: 3.148,57		
<b>Saldo a Pagar</b>	0,00		

#### Débito Apurado e Crédito Vinculado

<b>Código da Receita</b>	1138-01	<b>Descrição</b>	CP PATRONAL - EMPREGADOS/AVULSOS
<b>Período Apuração Débito</b>	05/2023		
<b>Débito Apurado</b>	59.978,36		
<b>Deduções</b>	Retenção Lei 9711/98: 16.650,27		
<b>Saldo a Pagar</b>	43.328,09		

#### Débito Apurado e Crédito Vinculado

<b>Código da Receita</b>	1170-01	<b>Descrição</b>	CP TERCEIROS - SALARIO EDUCAÇÃO
<b>CNO</b>	90.010.77706/76	<b>CNPJ Prestador Serviço</b>	-
<b>Período Apuração Débito</b>	05/2023		
<b>Débito Apurado</b>	6.714,89		
<b>Saldo a Pagar</b>	6.714,89		

#### Débito Apurado e Crédito Vinculado

<b>Código da Receita</b>	1181-01	<b>Descrição</b>	CP TERCEIROS - SENAI
<b>CNO</b>	90.010.77706/76	<b>CNPJ Prestador Serviço</b>	-
<b>Período Apuração Débito</b>	05/2023		
<b>Débito Apurado</b>	2.685,95		
<b>Saldo a Pagar</b>	2.685,95		

#### Débito Apurado e Crédito Vinculado

<b>Código da Receita</b>	1184-01	<b>Descrição</b>	CP TERCEIROS - SESI
<b>CNO</b>	90.010.77706/76	<b>CNPJ Prestador Serviço</b>	-
<b>Período Apuração Débito</b>	05/2023		
<b>Débito Apurado</b>	4.028,93		
<b>Saldo a Pagar</b>	4.028,93		



**Débito Apurado e Crédito Vinculado**

<b>Código da Receita</b>	1176-01	<b>Descrição</b>	CP TERCEIROS - INCRA
<b>CNO</b>	90.010.77706/76	<b>CNPJ Prestador Serviço</b>	-
<b>Período Apuração Débito</b>	05/2023		
<b>Débito Apurado</b>	537,19		
<b>Saldo a Pagar</b>	537,19		

**Débito Apurado e Crédito Vinculado**

<b>Código da Receita</b>	1200-01	<b>Descrição</b>	CP TERCEIROS - SEBRAE
<b>CNO</b>	90.010.77706/76	<b>CNPJ Prestador Serviço</b>	-
<b>Período Apuração Débito</b>	05/2023		
<b>Débito Apurado</b>	1.611,57		
<b>Saldo a Pagar</b>	1.611,57		

**Débito Apurado e Crédito Vinculado**

<b>Código da Receita</b>	1646-01	<b>Descrição</b>	CP PATRONAL - GILRAT AJUSTADO
<b>CNO</b>	90.010.77706/76	<b>CNPJ Prestador Serviço</b>	-
<b>Período Apuração Débito</b>	05/2023		
<b>Débito Apurado</b>	11.886,17		
<b>Saldo a Pagar</b>	11.886,17		

**Débito Apurado e Crédito Vinculado**

<b>Código da Receita</b>	1141-01	<b>Descrição</b>	CP PATRONAL - ADICIONAL GILRAT
<b>CNO</b>	90.010.77706/76	<b>CNPJ Prestador Serviço</b>	-
<b>Período Apuração Débito</b>	05/2023		
<b>Débito Apurado</b>	265,09		
<b>Saldo a Pagar</b>	265,09		

**Débito Apurado e Crédito Vinculado**

<b>Código da Receita</b>	1138-01	<b>Descrição</b>	CP PATRONAL - EMPREGADOS/AVULSOS
<b>CNO</b>	90.010.77706/76	<b>CNPJ Prestador Serviço</b>	-
<b>Período Apuração Débito</b>	05/2023		
<b>Débito Apurado</b>	53.719,18		
<b>Saldo a Pagar</b>	53.719,18		

**Débito Apurado e Crédito Vinculado**

<b>Código da Receita</b>	1170-01	<b>Descrição</b>	CP TERCEIROS - SALARIO EDUCAÇÃO
<b>CNO</b>	90.009.63374/71	<b>CNPJ Prestador Serviço</b>	-
<b>Período Apuração Débito</b>	05/2023		
<b>Débito Apurado</b>	13.769,66		
<b>Saldo a Pagar</b>	13.769,66		

**Débito Apurado e Crédito Vinculado**

<b>Código da Receita</b>	1181-01	<b>Descrição</b>	CP TERCEIROS - SENAI
<b>CNO</b>	90.009.63374/71	<b>CNPJ Prestador Serviço</b>	-
<b>Período Apuração Débito</b>	05/2023		
<b>Débito Apurado</b>	5.507,86		
<b>Saldo a Pagar</b>	5.507,86		

**Débito Apurado e Crédito Vinculado**

<b>Código da Receita</b>	1184-01	<b>Descrição</b>	CP TERCEIROS - SESI
<b>CNO</b>	90.009.63374/71	<b>CNPJ Prestador Serviço</b>	-
<b>Período Apuração Débito</b>	05/2023		
<b>Débito Apurado</b>	8.261,79		
<b>Saldo a Pagar</b>	8.261,79		

**Débito Apurado e Crédito Vinculado**

<b>Código da Receita</b>	1176-01	<b>Descrição</b>	CP TERCEIROS - INCRA
<b>CNO</b>	90.009.63374/71	<b>CNPJ Prestador Serviço</b>	-
<b>Período Apuração Débito</b>	05/2023		
<b>Débito Apurado</b>	1.101,57		
<b>Saldo a Pagar</b>	1.101,57		

**Débito Apurado e Crédito Vinculado**

<b>Código da Receita</b>	1200-01	<b>Descrição</b>	CP TERCEIROS - SEBRAE
<b>CNO</b>	90.009.63374/71	<b>CNPJ Prestador Serviço</b>	-
<b>Período Apuração Débito</b>	05/2023		
<b>Débito Apurado</b>	3.304,71		
<b>Saldo a Pagar</b>	3.304,71		

**Débito Apurado e Crédito Vinculado**

<b>Código da Receita</b>	1646-01	<b>Descrição</b>	CP PATRONAL - GILRAT AJUSTADO
<b>CNO</b>	90.009.63374/71	<b>CNPJ Prestador Serviço</b>	-
<b>Período Apuração Débito</b>	05/2023		
<b>Débito Apurado</b>	24.373,95		
<b>Saldo a Pagar</b>	24.373,95		

**Débito Apurado e Crédito Vinculado**

<b>Código da Receita</b>	1141-01	<b>Descrição</b>	CP PATRONAL - ADICIONAL GILRAT
<b>CNO</b>	90.009.63374/71	<b>CNPJ Prestador Serviço</b>	-
<b>Período Apuração Débito</b>	05/2023		
<b>Débito Apurado</b>	899,03		
<b>Saldo a Pagar</b>	899,03		

**Débito Apurado e Crédito Vinculado**

<b>Código da Receita</b>	1138-01	<b>Descrição</b>	CP PATRONAL - EMPREGADOS/AVULSOS
<b>CNO</b>	90.009.63374/71	<b>CNPJ Prestador Serviço</b>	-
<b>Período Apuração Débito</b>	05/2023		
<b>Débito Apurado</b>	110.157,28		
<b>Saldo a Pagar</b>	110.157,28		

**Débito Apurado e Crédito Vinculado**

<b>Código da Receita</b>	1170-01	<b>Descrição</b>	CP TERCEIROS - SALARIO EDUCAÇÃO
<b>CNO</b>	90.012.94805/75	<b>CNPJ Prestador Serviço</b>	-
<b>Período Apuração Débito</b>	05/2023		
<b>Débito Apurado</b>	1.829,54		
<b>Saldo a Pagar</b>	1.829,54		

**Débito Apurado e Crédito Vinculado**

<b>Código da Receita</b>	1181-01	<b>Descrição</b>	CP TERCEIROS - SENAI
<b>CNO</b>	90.012.94805/75	<b>CNPJ Prestador Serviço</b>	-
<b>Período Apuração Débito</b>	05/2023		
<b>Débito Apurado</b>	731,81		
<b>Saldo a Pagar</b>	731,81		

**Débito Apurado e Crédito Vinculado**

<b>Código da Receita</b>	1184-01	<b>Descrição</b>	CP TERCEIROS - SESI
<b>CNO</b>	90.012.94805/75	<b>CNPJ Prestador Serviço</b>	-
<b>Período Apuração Débito</b>	05/2023		
<b>Débito Apurado</b>	1.097,72		
<b>Saldo a Pagar</b>	1.097,72		

**Débito Apurado e Crédito Vinculado**

<b>Código da Receita</b>	1176-01	<b>Descrição</b>	CP TERCEIROS - INCRA
<b>CNO</b>	90.012.94805/75	<b>CNPJ Prestador Serviço</b>	-
<b>Período Apuração Débito</b>	05/2023		
<b>Débito Apurado</b>	146,36		
<b>Saldo a Pagar</b>	146,36		

**Débito Apurado e Crédito Vinculado**

<b>Código da Receita</b>	1200-01	<b>Descrição</b>	CP TERCEIROS - SEBRAE
<b>CNO</b>	90.012.94805/75	<b>CNPJ Prestador Serviço</b>	-
<b>Período Apuração Débito</b>	05/2023		
<b>Débito Apurado</b>	439,08		
<b>Saldo a Pagar</b>	439,08		

**Débito Apurado e Crédito Vinculado**

<b>Código da Receita</b>	1646-01	<b>Descrição</b>	CP PATRONAL - GILRAT AJUSTADO
<b>CNO</b>	90.012.94805/75	<b>CNPJ Prestador Serviço</b>	-
<b>Período Apuração Débito</b>	05/2023		
<b>Débito Apurado</b>	3.238,50		
<b>Saldo a Pagar</b>	3.238,50		

**Débito Apurado e Crédito Vinculado**

<b>Código da Receita</b>	1138-01	<b>Descrição</b>	CP PATRONAL - EMPREGADOS/AVULSOS
<b>CNO</b>	90.012.94805/75	<b>CNPJ Prestador Serviço</b>	-
<b>Período Apuração Débito</b>	05/2023		
<b>Débito Apurado</b>	14.636,33		
<b>Saldo a Pagar</b>	14.636,33		

**Débito Apurado e Crédito Vinculado**

<b>Código da Receita</b>	1170-01	<b>Descrição</b>	CP TERCEIROS - SALARIO EDUCACAO
<b>CNO</b>	90.014.38280/75	<b>CNPJ Prestador Serviço</b>	-
<b>Período Apuração Débito</b>	05/2023		
<b>Débito Apurado</b>	2.205,92		
<b>Saldo a Pagar</b>	2.205,92		

**Débito Apurado e Crédito Vinculado**

<b>Código da Receita</b>	1181-01	<b>Descrição</b>	CP TERCEIROS - SENAI
<b>CNO</b>	90.014.38280/75	<b>CNPJ Prestador Serviço</b>	-
<b>Período Apuração Débito</b>	05/2023		
<b>Débito Apurado</b>	882,36		
<b>Saldo a Pagar</b>	882,36		

**Débito Apurado e Crédito Vinculado**

<b>Código da Receita</b>	1184-01	<b>Descrição</b>	CP TERCEIROS - SESI
<b>CNO</b>	90.014.38280/75	<b>CNPJ Prestador Serviço</b>	-
<b>Período Apuração Débito</b>	05/2023		
<b>Débito Apurado</b>	1.323,55		
<b>Saldo a Pagar</b>	1.323,55		

**Débito Apurado e Crédito Vinculado**

<b>Código da Receita</b>	1176-01	<b>Descrição</b>	CP TERCEIROS - INCRA
<b>CNO</b>	90.014.38280/75	<b>CNPJ Prestador Serviço</b>	-
<b>Período Apuração Débito</b>	05/2023		
<b>Débito Apurado</b>	176,47		
<b>Saldo a Pagar</b>	176,47		

**Débito Apurado e Crédito Vinculado**

<b>Código da Receita</b>	1200-01	<b>Descrição</b>	CP TERCEIROS - SEBRAE
<b>CNO</b>	90.014.38280/75	<b>CNPJ Prestador Serviço</b>	-
<b>Período Apuração Débito</b>	05/2023		
<b>Débito Apurado</b>	529,42		
<b>Saldo a Pagar</b>	529,42		

**Débito Apurado e Crédito Vinculado**

<b>Código da Receita</b>	1646-01	<b>Descrição</b>	CP PATRONAL - GILRAT AJUSTADO
<b>CNO</b>	90.014.38280/75	<b>CNPJ Prestador Serviço</b>	-
<b>Período Apuração Débito</b>	05/2023		
<b>Débito Apurado</b>	2.684,42		
<b>Saldo a Pagar</b>	2.684,42		

**Débito Apurado e Crédito Vinculado**

<b>Código da Receita</b>	1141-01	<b>Descrição</b>	CP PATRONAL - ADICIONAL GILRAT
<b>CNO</b>	90.014.38280/75	<b>CNPJ Prestador Serviço</b>	-
<b>Período Apuração Débito</b>	05/2023		
<b>Débito Apurado</b>	204,47		
<b>Saldo a Pagar</b>	204,47		

**Débito Apurado e Crédito Vinculado**

<b>Código da Receita</b>	1138-01	<b>Descrição</b>	CP PATRONAL - EMPREGADOS/AVULSOS
<b>CNO</b>	90.014.38280/75	<b>CNPJ Prestador Serviço</b>	-
<b>Período Apuração Débito</b>	05/2023		
<b>Débito Apurado</b>	17.647,36		
<b>Saldo a Pagar</b>	17.647,36		

**Débito Apurado e Crédito Vinculado**

<b>Código da Receita</b>	1170-01	<b>Descrição</b>	CP TERCEIROS - SALARIO EDUCACAO
<b>CNO</b>	51.244.31185/78	<b>CNPJ Prestador Serviço</b>	-
<b>Período Apuração Débito</b>	05/2023		
<b>Débito Apurado</b>	1.062,63		
<b>Saldo a Pagar</b>	1.062,63		

**Débito Apurado e Crédito Vinculado**

<b>Código da Receita</b>	1181-01	<b>Descrição</b>	CP TERCEIROS - SENAI
<b>CNO</b>	51.244.31185/78	<b>CNPJ Prestador Serviço</b>	-
<b>Período Apuração Débito</b>	05/2023		
<b>Débito Apurado</b>	425,05		
<b>Saldo a Pagar</b>	425,05		

**Débito Apurado e Crédito Vinculado**

<b>Código da Receita</b>	1184-01	<b>Descrição</b>	CP TERCEIROS - SESI
<b>CNO</b>	51.244.31185/78	<b>CNPJ Prestador Serviço</b>	-
<b>Período Apuração Débito</b>	05/2023		
<b>Débito Apurado</b>	637,58		
<b>Saldo a Pagar</b>	637,58		

**Débito Apurado e Crédito Vinculado**

<b>Código da Receita</b>	1176-01	<b>Descrição</b>	CP TERCEIROS - INCRA
<b>CNO</b>	51.244.31185/78	<b>CNPJ Prestador Serviço</b>	-
<b>Período Apuração Débito</b>	05/2023		
<b>Débito Apurado</b>	85,01		
<b>Saldo a Pagar</b>	85,01		

**Débito Apurado e Crédito Vinculado**

<b>Código da Receita</b>	1200-01	<b>Descrição</b>	CP TERCEIROS - SEBRAE
<b>CNO</b>	51.244.31185/78	<b>CNPJ Prestador Serviço</b>	-
<b>Período Apuração Débito</b>	05/2023		
<b>Débito Apurado</b>	255,03		
<b>Saldo a Pagar</b>	255,03		

**Débito Apurado e Crédito Vinculado**

<b>Código da Receita</b>	1646-01	<b>Descrição</b>	CP PATRONAL - GILRAT AJUSTADO
<b>CNO</b>	51.244.31185/78	<b>CNPJ Prestador Serviço</b>	-
<b>Período Apuração Débito</b>	05/2023		
<b>Débito Apurado</b>	1.880,99		
<b>Saldo a Pagar</b>	1.880,99		

**Débito Apurado e Crédito Vinculado**

<b>Código da Receita</b>	1138-01	<b>Descrição</b>	CP PATRONAL - EMPREGADOS/AVULSOS
<b>CNO</b>	51.244.31185/78	<b>CNPJ Prestador Serviço</b>	-
<b>Período Apuração Débito</b>	05/2023		
<b>Débito Apurado</b>	8.501,07		
<b>Saldo a Pagar</b>	8.501,07		

**Débito Apurado e Crédito Vinculado**

<b>Código da Receita</b>	1170-01	<b>Descrição</b>	CP TERCEIROS - SALARIO EDUCAÇÃO
<b>CNO</b>	90.000.04590/73	<b>CNPJ Prestador Serviço</b>	-
<b>Período Apuração Débito</b>	05/2023		
<b>Débito Apurado</b>	992,69		
<b>Saldo a Pagar</b>	992,69		

**Débito Apurado e Crédito Vinculado**

<b>Código da Receita</b>	1181-01	<b>Descrição</b>	CP TERCEIROS - SENAI
<b>CNO</b>	90.000.04590/73	<b>CNPJ Prestador Serviço</b>	-
<b>Período Apuração Débito</b>	05/2023		
<b>Débito Apurado</b>	397,07		
<b>Saldo a Pagar</b>	397,07		

**Débito Apurado e Crédito Vinculado**

<b>Código da Receita</b>	1184-01	<b>Descrição</b>	CP TERCEIROS - SESI
<b>CNO</b>	90.000.04590/73	<b>CNPJ Prestador Serviço</b>	-
<b>Período Apuração Débito</b>	05/2023		
<b>Débito Apurado</b>	595,61		
<b>Saldo a Pagar</b>	595,61		

**Débito Apurado e Crédito Vinculado**

<b>Código da Receita</b>	1176-01	<b>Descrição</b>	CP TERCEIROS - INCRA
<b>CNO</b>	90.000.04590/73	<b>CNPJ Prestador Serviço</b>	-
<b>Período Apuração Débito</b>	05/2023		
<b>Débito Apurado</b>	79,41		
<b>Saldo a Pagar</b>	79,41		

**Débito Apurado e Crédito Vinculado**

<b>Código da Receita</b>	1200-01	<b>Descrição</b>	CP TERCEIROS - SEBRAE
<b>CNO</b>	90.000.04590/73	<b>CNPJ Prestador Serviço</b>	-
<b>Período Apuração Débito</b>	05/2023		
<b>Débito Apurado</b>	238,24		
<b>Saldo a Pagar</b>	238,24		

**Débito Apurado e Crédito Vinculado**

<b>Código da Receita</b>	1646-01	<b>Descrição</b>	CP PATRONAL - GILRAT AJUSTADO
<b>CNO</b>	90.000.04590/73	<b>CNPJ Prestador Serviço</b>	-
<b>Período Apuração Débito</b>	05/2023		
<b>Débito Apurado</b>	1.757,19		
<b>Saldo a Pagar</b>	1.757,19		

**Débito Apurado e Crédito Vinculado**

<b>Código da Receita</b>	1138-01	<b>Descrição</b>	CP PATRONAL - EMPREGADOS/AVULSOS
<b>CNO</b>	90.000.04590/73	<b>CNPJ Prestador Serviço</b>	-
<b>Período Apuração Débito</b>	05/2023		
<b>Débito Apurado</b>	7.941,57		
<b>Saldo a Pagar</b>	7.941,57		

**Débito Apurado e Crédito Vinculado**

<b>Código da Receita</b>	1170-01	<b>Descrição</b>	CP TERCEIROS - SALARIO EDUCAÇÃO
<b>CNO</b>	90.012.35962/74	<b>CNPJ Prestador Serviço</b>	-
<b>Período Apuração Débito</b>	05/2023		
<b>Débito Apurado</b>	1.515,42		
<b>Saldo a Pagar</b>	1.515,42		

**Débito Apurado e Crédito Vinculado**

<b>Código da Receita</b>	1181-01	<b>Descrição</b>	CP TERCEIROS - SENAI
<b>CNO</b>	90.012.35962/74	<b>CNPJ Prestador Serviço</b>	-
<b>Período Apuração Débito</b>	05/2023		
<b>Débito Apurado</b>	606,16		
<b>Saldo a Pagar</b>	606,16		

**Débito Apurado e Crédito Vinculado**

<b>Código da Receita</b>	1184-01	<b>Descrição</b>	CP TERCEIROS - SESI
<b>CNO</b>	90.012.35962/74	<b>CNPJ Prestador Serviço</b>	-
<b>Período Apuração Débito</b>	05/2023		
<b>Débito Apurado</b>	909,25		
<b>Saldo a Pagar</b>	909,25		

**Débito Apurado e Crédito Vinculado**

<b>Código da Receita</b>	1176-01	<b>Descrição</b>	CP TERCEIROS - INCRA
<b>CNO</b>	90.012.35962/74	<b>CNPJ Prestador Serviço</b>	-
<b>Período Apuração Débito</b>	05/2023		
<b>Débito Apurado</b>	121,23		
<b>Saldo a Pagar</b>	121,23		

**Débito Apurado e Crédito Vinculado**

<b>Código da Receita</b>	1200-01	<b>Descrição</b>	CP TERCEIROS - SEBRAE
<b>CNO</b>	90.012.35962/74	<b>CNPJ Prestador Serviço</b>	-
<b>Período Apuração Débito</b>	05/2023		
<b>Débito Apurado</b>	363,70		
<b>Saldo a Pagar</b>	363,70		

**Débito Apurado e Crédito Vinculado**

<b>Código da Receita</b>	1646-01	<b>Descrição</b>	CP PATRONAL - GILRAT AJUSTADO
<b>CNO</b>	90.012.35962/74	<b>CNPJ Prestador Serviço</b>	-
<b>Período Apuração Débito</b>	05/2023		
<b>Débito Apurado</b>	2.682,48		
<b>Saldo a Pagar</b>	2.682,48		

**Débito Apurado e Crédito Vinculado**

<b>Código da Receita</b>	1141-01	<b>Descrição</b>	CP PATRONAL - ADICIONAL GILRAT
<b>CNO</b>	90.012.35962/74	<b>CNPJ Prestador Serviço</b>	-
<b>Período Apuração Débito</b>	05/2023		
<b>Débito Apurado</b>	327,78		
<b>Saldo a Pagar</b>	327,78		

**Débito Apurado e Crédito Vinculado**

<b>Código da Receita</b>	1138-01	<b>Descrição</b>	CP PATRONAL - EMPREGADOS/AVULSOS
<b>CNO</b>	90.012.35962/74	<b>CNPJ Prestador Serviço</b>	-
<b>Período Apuração Débito</b>	05/2023		
<b>Débito Apurado</b>	12.123,38		
<b>Saldo a Pagar</b>	12.123,38		

**Débito Apurado e Crédito Vinculado**

<b>Código da Receita</b>	1170-01	<b>Descrição</b>	CP TERCEIROS - SALARIO EDUCACAO
<b>CNO</b>	90.010.74980/76	<b>CNPJ Prestador Serviço</b>	-
<b>Período Apuração Débito</b>	05/2023		
<b>Débito Apurado</b>	327,74		
<b>Saldo a Pagar</b>	327,74		

**Débito Apurado e Crédito Vinculado**

<b>Código da Receita</b>	1181-01	<b>Descrição</b>	CP TERCEIROS - SENAI
<b>CNO</b>	90.010.74980/76	<b>CNPJ Prestador Serviço</b>	-
<b>Período Apuração Débito</b>	05/2023		
<b>Débito Apurado</b>	131,09		
<b>Saldo a Pagar</b>	131,09		

**Débito Apurado e Crédito Vinculado**

<b>Código da Receita</b>	1184-01	<b>Descrição</b>	CP TERCEIROS - SESI
<b>CNO</b>	90.010.74980/76	<b>CNPJ Prestador Serviço</b>	-
<b>Período Apuração Débito</b>	05/2023		
<b>Débito Apurado</b>	196,64		
<b>Saldo a Pagar</b>	196,64		

**Débito Apurado e Crédito Vinculado**

<b>Código da Receita</b>	1176-01	<b>Descrição</b>	CP TERCEIROS - INCRA
<b>CNO</b>	90.010.74980/76	<b>CNPJ Prestador Serviço</b>	-
<b>Período Apuração Débito</b>	05/2023		
<b>Débito Apurado</b>	26,21		
<b>Saldo a Pagar</b>	26,21		

**Débito Apurado e Crédito Vinculado**

<b>Código da Receita</b>	1200-01	<b>Descrição</b>	CP TERCEIROS - SEBRAE
<b>CNO</b>	90.010.74980/76	<b>CNPJ Prestador Serviço</b>	-
<b>Período Apuração Débito</b>	05/2023		
<b>Débito Apurado</b>	78,65		
<b>Saldo a Pagar</b>	78,65		

**Débito Apurado e Crédito Vinculado**

<b>Código da Receita</b>	1646-01	<b>Descrição</b>	CP PATRONAL - GILRAT AJUSTADO
<b>CNO</b>	90.010.74980/76	<b>CNPJ Prestador Serviço</b>	-
<b>Período Apuração Débito</b>	05/2023		
<b>Débito Apurado</b>	580,14		
<b>Saldo a Pagar</b>	580,14		

**Débito Apurado e Crédito Vinculado**

<b>Código da Receita</b>	1138-01	<b>Descrição</b>	CP PATRONAL - EMPREGADOS/AVULSOS
<b>CNO</b>	90.010.74980/76	<b>CNPJ Prestador Serviço</b>	-
<b>Período Apuração Débito</b>	05/2023		
<b>Débito Apurado</b>	2.621,94		
<b>Saldo a Pagar</b>	2.621,94		

**Débito Apurado e Crédito Vinculado**

<b>Código da Receita</b>	1170-01	<b>Descrição</b>	CP TERCEIROS - SALARIO EDUCACAO
<b>CNO</b>	90.000.04592/78	<b>CNPJ Prestador Serviço</b>	-
<b>Período Apuração Débito</b>	05/2023		
<b>Débito Apurado</b>	105,87		
<b>Saldo a Pagar</b>	105,87		

**Débito Apurado e Crédito Vinculado**

<b>Código da Receita</b>	1181-01	<b>Descrição</b>	CP TERCEIROS - SENAI
<b>CNO</b>	90.000.04592/78	<b>CNPJ Prestador Serviço</b>	-
<b>Período Apuração Débito</b>	05/2023		
<b>Débito Apurado</b>	42,35		
<b>Saldo a Pagar</b>	42,35		

**Débito Apurado e Crédito Vinculado**

<b>Código da Receita</b>	1184-01	<b>Descrição</b>	CP TERCEIROS - SESI
<b>CNO</b>	90.000.04592/78	<b>CNPJ Prestador Serviço</b>	-
<b>Período Apuração Débito</b>	05/2023		
<b>Débito Apurado</b>	63,52		
<b>Saldo a Pagar</b>	63,52		

**Débito Apurado e Crédito Vinculado**

<b>Código da Receita</b>	1176-01	<b>Descrição</b>	CP TERCEIROS - INCRA
<b>CNO</b>	90.000.04592/78	<b>CNPJ Prestador Serviço</b>	-
<b>Período Apuração Débito</b>	05/2023		
<b>Débito Apurado</b>	8,47		
<b>Saldo a Pagar</b>	8,47		

**Débito Apurado e Crédito Vinculado**

<b>Código da Receita</b>	1200-01	<b>Descrição</b>	CP TERCEIROS - SEBRAE
<b>CNO</b>	90.000.04592/78	<b>CNPJ Prestador Serviço</b>	-
<b>Período Apuração Débito</b>	05/2023		
<b>Débito Apurado</b>	25,41		
<b>Saldo a Pagar</b>	25,41		

**Débito Apurado e Crédito Vinculado**

<b>Código da Receita</b>	1646-01	<b>Descrição</b>	CP PATRONAL - GILRAT AJUSTADO
<b>CNO</b>	90.000.04592/78	<b>CNPJ Prestador Serviço</b>	-
<b>Período Apuração Débito</b>	05/2023		
<b>Débito Apurado</b>	187,41		
<b>Saldo a Pagar</b>	187,41		

**Débito Apurado e Crédito Vinculado**

<b>Código da Receita</b>	1138-01	<b>Descrição</b>	CP PATRONAL - EMPREGADOS/AVULSOS
<b>CNO</b>	90.000.04592/78	<b>CNPJ Prestador Serviço</b>	-
<b>Período Apuração Débito</b>	05/2023		
<b>Débito Apurado</b>	847,00		
<b>Saldo a Pagar</b>	847,00		

**Débito Apurado e Crédito Vinculado**

<b>Código da Receita</b>	1170-01	<b>Descrição</b>	CP TERCEIROS - SALARIO EDUCAÇÃO
<b>Período Apuração Débito</b>	05/2023		
<b>Débito Apurado</b>	7.497,29		
<b>Saldo a Pagar</b>	7.497,29		

**Débito Apurado e Crédito Vinculado**

<b>Código da Receita</b>	1181-01	<b>Descrição</b>	CP TERCEIROS - SENAI
<b>Período Apuração Débito</b>	05/2023		
<b>Débito Apurado</b>	2.998,91		
<b>Saldo a Pagar</b>	2.998,91		

**Débito Apurado e Crédito Vinculado**

<b>Código da Receita</b>	1184-01	<b>Descrição</b>	CP TERCEIROS - SESI
<b>Período Apuração Débito</b>	05/2023		
<b>Débito Apurado</b>	4.498,37		
<b>Saldo a Pagar</b>	4.498,37		

**Débito Apurado e Crédito Vinculado**

<b>Código da Receita</b>	1176-01	<b>Descrição</b>	CP TERCEIROS - INCRA
<b>Período Apuração Débito</b>	05/2023		
<b>Débito Apurado</b>	599,78		
<b>Saldo a Pagar</b>	599,78		

**Débito Apurado e Crédito Vinculado**

<b>Código da Receita</b>	1200-01	<b>Descrição</b>	CP TERCEIROS - SEBRAE
<b>Período Apuração Débito</b>	05/2023		
<b>Débito Apurado</b>	1.799,35		
<b>Saldo a Pagar</b>	1.799,35		

**Débito Apurado e Crédito Vinculado**

<b>Código da Receita</b>	1646-01	<b>Descrição</b>	CP PATRONAL - GILRAT AJUSTADO
<b>Período Apuração Débito</b>	05/2023		
<b>Débito Apurado</b>	13.271,11		
<b>Saldo a Pagar</b>	13.271,11		

**Débito Apurado e Crédito Vinculado**

<b>Código da Receita</b>	1141-01	<b>Descrição</b>	CP PATRONAL - ADICIONAL GILRAT
<b>Período Apuração Débito</b>	05/2023		
<b>Débito Apurado</b>	446,09		
<b>Saldo a Pagar</b>	446,09		

**Débito Apurado e Crédito Vinculado**

<b>Código da Receita</b>	1138-04	<b>Descrição</b>	CP PATRONAL - CONTRIBUINTES INDIVIDUAIS
<b>Período Apuração Débito</b>	05/2023		
<b>Débito Apurado</b>	6.023,20		
<b>Saldo a Pagar</b>	6.023,20		

**Débito Apurado e Crédito Vinculado**

<b>Código da Receita</b>	0561-07	<b>Descrição</b>	IRRF - RD TRB ASSAL PAIS/AUS NO EXT A SERV PAIS
<b>Período Apuração Débito</b>	05/2023		
<b>Débito Apurado</b>	67.399,71		
<b>Saldo a Pagar</b>	67.399,71		

**Débito Apurado e Crédito Vinculado**

<b>Código da Receita</b>	1162-01	<b>Descrição</b>	CP PATRONAL - RETENÇÃO LEI 9.711/98
<b>CNO</b>	-	<b>CNPJ Prestador Serviço</b>	07.776.125/0001-57
<b>Período Apuração Débito</b>	05/2023		
<b>Débito Apurado</b>	1.675,33		
<b>Saldo a Pagar</b>	1.675,33		

**Débito Apurado e Crédito Vinculado**

<b>Código da Receita</b>	1162-01	<b>Descrição</b>	CP PATRONAL - RETENÇÃO LEI 9.711/98
<b>CNO</b>	90.010.77706/76	<b>CNPJ Prestador Serviço</b>	07.776.125/0001-57
<b>Período Apuração Débito</b>	05/2023		
<b>Débito Apurado</b>	3.945,20		
<b>Saldo a Pagar</b>	3.945,20		

**Débito Apurado e Crédito Vinculado**

<b>Código da Receita</b>	1162-01	<b>Descrição</b>	CP PATRONAL - RETENÇÃO LEI 9.711/98
<b>CNO</b>	90.012.35962/74	<b>CNPJ Prestador Serviço</b>	07.776.125/0001-57
<b>Período Apuração Débito</b>	05/2023		
<b>Débito Apurado</b>	2.704,58		
<b>Saldo a Pagar</b>	2.704,58		

**Débito Apurado e Crédito Vinculado**

<b>Código da Receita</b>	1162-01	<b>Descrição</b>	CP PATRONAL - RETENÇÃO LEI 9.711/98
<b>CNO</b>	90.010.74980/76	<b>CNPJ Prestador Serviço</b>	29.513.405/0001-05
<b>Período Apuração Débito</b>	05/2023		
<b>Débito Apurado</b>	446,75		
<b>Saldo a Pagar</b>	446,75		

**Débito Apurado e Crédito Vinculado**

<b>Código da Receita</b>	1162-01	<b>Descrição</b>	CP PATRONAL - RETENÇÃO LEI 9.711/98
<b>CNO</b>	-	<b>CNPJ Prestador Serviço</b>	06.537.462/0001-29
<b>Período Apuração Débito</b>	05/2023		
<b>Débito Apurado</b>	1.788,60		
<b>Saldo a Pagar</b>	1.788,60		

**Débito Apurado e Crédito Vinculado**

<b>Código da Receita</b>	1162-01	<b>Descrição</b>	CP PATRONAL - RETENÇÃO LEI 9.711/98
<b>CNO</b>	90.014.38280/75	<b>CNPJ Prestador Serviço</b>	06.537.462/0001-29
<b>Período Apuração Débito</b>	05/2023		
<b>Débito Apurado</b>	2.798,81		
<b>Saldo a Pagar</b>	2.798,81		

**Débito Apurado e Crédito Vinculado**

<b>Código da Receita</b>	1162-01	<b>Descrição</b>	CP PATRONAL - RETENÇÃO LEI 9.711/98
<b>CNO</b>	90.012.94805/75	<b>CNPJ Prestador Serviço</b>	06.537.462/0001-29
<b>Período Apuração Débito</b>	05/2023		
<b>Débito Apurado</b>	887,51		
<b>Saldo a Pagar</b>	887,51		

**Débito Apurado e Crédito Vinculado**

<b>Código da Receita</b>	1162-01	<b>Descrição</b>	CP PATRONAL - RETENÇÃO LEI 9.711/98
<b>CNO</b>	90.012.35962/74	<b>CNPJ Prestador Serviço</b>	47.822.345/0001-94
<b>Período Apuração Débito</b>	05/2023		
<b>Débito Apurado</b>	149,31		
<b>Saldo a Pagar</b>	149,31		

**Débito Apurado e Crédito Vinculado**

<b>Código da Receita</b>	1162-01	<b>Descrição</b>	CP PATRONAL - RETENÇÃO LEI 9.711/98
<b>CNO</b>	51.244.31185/78	<b>CNPJ Prestador Serviço</b>	33.031.980/0001-49
<b>Período Apuração Débito</b>	05/2023		
<b>Débito Apurado</b>	20,79		
<b>Saldo a Pagar</b>	20,79		

**Débito Apurado e Crédito Vinculado**

<b>Código da Receita</b>	1162-01	<b>Descrição</b>	CP PATRONAL - RETENÇÃO LEI 9.711/98
<b>CNO</b>	90.009.63374/71	<b>CNPJ Prestador Serviço</b>	09.331.341/0001-14
<b>Período Apuração Débito</b>	05/2023		
<b>Débito Apurado</b>	12.019,53		
<b>Saldo a Pagar</b>	12.019,53		



**Débito Apurado e Crédito Vinculado**

<b>Código da Receita</b>	1162-01	<b>Descrição</b>	CP PATRONAL - RETENÇÃO LEI 9.711/98	
<b>CNO</b>	-	<b>CNPJ Prestador Serviço</b>	54.948.153/0001-94	
<b>Período Apuração Débito</b>	05/2023			
<b>Débito Apurado</b>	1.260,00			
<b>Saldo a Pagar</b>	1.260,00			

**Débito Apurado e Crédito Vinculado**

<b>Código da Receita</b>	1162-01	<b>Descrição</b>	CP PATRONAL - RETENÇÃO LEI 9.711/98	
<b>CNO</b>	-	<b>CNPJ Prestador Serviço</b>	46.791.074/0001-94	
<b>Período Apuração Débito</b>	05/2023			
<b>Débito Apurado</b>	74,01			
<b>Saldo a Pagar</b>	74,01			



## Protocolo de Envio de Arquivos

Prezado cliente,

Seus arquivos foram armazenados na Caixa Econômica Federal em 02/06/2023 10:00:32.

Este protocolo é sua garantia de que o arquivo foi devidamente recebido e armazenado para processamento pela Caixa Econômica Federal. Havendo ocorrências impeditivas no processamento do arquivo será enviada uma nota explicativa para a sua caixa postal no Conectividade Social contendo a(s) ocorrência(s) encontrada(s) e as ações necessárias para a solução.

Informações Complementares:

O número de protocolo do arquivo KBjqcuSfZzu00009.SFP é:

ecb7ce99-606c-4d87-bcf6-d5376bef141a

Transmissor: DIMENSIONAL ENGENHARIA LTDA:00299904000160

Inscrição do Transmissor: 00299904000160

Responsável: DIMENSIONAL ENGENHARIA LTDA

Inscrição do Responsável: 45964572715

Competência: 05/2023

NRA: KBjqcuSfZzu00009

Base de Processamento: Rio de Janeiro / RJ

Código de Recolhimento: 155

Contato: FILIPE CARCELER

Telefone: 002122521341

MINISTÉRIO DA FAZENDA - MF

GFIP - SEFIP 8.40 (17/10/2022) TABELAS 44.0 (25/01/2022)

DATA: 02/06/2023

HORA: 09:58:09

PÁG : 0010

COMPROVANTE DE DECLARAÇÃO DAS CONTRIBUIÇÕES A RECOLHER À PREVIDÊNCIA SOCIAL E A OUTRAS ENTIDADES E FUNDOS POR FPAS  
TOMADOR

EMPRESA: Dimensional Engenharia Ltda N° ARQUIVO: KBjqcuSfZzu0000-9  
 COMP: 05/2023 COD REC: 155 COD GPS: 2208 FPAS: 507 OUTRAS ENT: 0079 SIMPLES: 1 ALIQ RAT: 3,0 INSCRIÇÃO: 00.299.904/0001-60  
 TOMADOR/OBRA: 00229 INEABCO N° CONTROLE: FRThDqEvcck0000-5 INSCRIÇÃO: 900143828075  
 LOGRADOURO: Rua Sete De Setembro 98 SALA 605 BAIRRO: Centro CNAE PREPONDERANTE: 4222701  
 CIDADE: Rio De Janeiro UF: RJ CEP: 20050-002 TELEFONE: 0021-22521341 CNAE: 4222701  
 APURAÇÃO DO VALOR A RECOLHER: 507 620 744 779 TOTAL

SEGURADO	507	620	744	779	TOTAL
Empregados/Avulsos	7.359,37	0,00	0,00	0,00	7.359,37
Contribuintes Individuais	0,00	0,00	0,00	0,00	0,00
EMPRESA					
Empregados/Avulsos	17.647,36	0,00	0,00	0,00	17.647,36
Contribuintes Individuais	0,00	0,00	0,00	0,00	0,00
RAT	3.467,70	0,00	0,00	0,00	3.467,70
RAT - Agentes Nocivos	204,47	0,00	0,00	0,00	204,47
Valores Pagos a Cooperativas	0,00	0,00	0,00	0,00	0,00
Adicional Cooperativas	0,00	0,00	0,00	0,00	0,00
Comercialização Produção	0,00	0,00	0,00	0,00	0,00
Evento Desportivo/Patrocínio	0,00	0,00	0,00	0,00	0,00
RECOLHIMENTO COMP ANT - VALOR INSS	0,00	0,00	0,00	0,00	0,00
(-) Retenção Lei 9.711/98	0,00	0,00	0,00	0,00	0,00
(-) Sal. Família/Sal. Maternidade	0,00	0,00	0,00	0,00	0,00
(-) Compensação	0,00	0,00	0,00	0,00	0,00
VALOR A RECOLHER - PREVIDÊNCIA SOCIAL	28.678,90	0,00	0,00	0,00	28.678,90
OUTRAS ENTIDADES	5.117,73	0,00	0,00	0,00	5.117,73
RECOLH COMP ANT - VALOR OUT ENTID	0,00	0,00	0,00	0,00	0,00
VALOR A RECOLHER - OUTRAS ENTIDADES	5.117,73	0,00	0,00	0,00	5.117,73
TOTAL A RECOLHER	33.796,63	0,00	0,00	0,00	33.796,63

(\* Os valores de retenção, salário-família/salário-maternidade e compensação demonstrados são os efetivamente abatidos.

A DECLARAÇÃO DE DADOS CONSTANTES DESTA GPI E DO ARQUIVO SEFIP CORRESPONDENTE A CONTRIBUIÇÃO PREVIDENCIÁRIA, EQUIVALE A CONFISSÃO DE DÍVIDA DOS VALORES DELA DECORRENTES E CONSTITUI (EM) CRÉDITO(S) PASSÍVEL (IS) DE INSCRIÇÃO EM DÍVIDA ATIVA, NA AUSÊNCIA DO OPORTUNO RECOLHIMENTO OU PARCELAMENTO, E CONSEQUENTE EXECUÇÃO JUDICIAL NOS TERMOS DA LEI No 6.830/80.

O EMPREGADOR/CONTRIBUINTE, RENUNCIANDO EXPRESSAMENTE A QUALQUER CONTESTAÇÃO QUANTO AO VALOR E PROCEDÊNCIA DESTA DECLARAÇÃO/DÍVIDA, ASSUME INTEGRAL RESPONSABILIDADE PELA EXATIDÃO DO MONTANTE DECLARADO E CONFESSADO, FICANDO, ENTRETANTO, RESSALVADO A SECRETARIA DA RECEITA FEDERAL DO BRASIL O DIREITO DE APURAR, A QUALQUER TEMPO, A EXISTÊNCIA DE OUTRAS IMPORTANCIAS DEVIDAS NÃO INCLUÍDAS NESTE INSTRUMENTO, AINDA QUE RELATIVAS AO MESMO PERÍODO.

O EMPREGADOR/CONTRIBUINTE RECONHECE QUE A PRESENTE CONFISSÃO DE DÍVIDA NÃO OBRIGA A SECRETARIA DA RECEITA FEDERAL DO BRASIL A EXPEDIR DOCUMENTO COMPROBATÓRIO DA INEXISTÊNCIA DE DÉBITO, SALVO SE SEU CRÉDITO FOR GARANTIDO NA FORMA DOS ARTS. 258 E 259 DO REGULAMENTO DA PREVIDÊNCIA SOCIAL, APROVADO PELO DECRETO 3.048, DE 12/05/1999, E ALTERAÇÕES POSTERIORES.

MINISTÉRIO DO TRABALHO E EMPREGO - MTE  
GFIP - SEFIP 8.40 (17/10/2022) TABELAS 44.0 (25/01/2022)

MINISTÉRIO DA FAZENDA - MF

DATA: 02/06/2023  
HORA: 09:58:09  
PÁG : 0070/0077

RELAÇÃO DOS TRABALHADORES CONSTANTES NO ARQUIVO SEFIP  
MODALIDADE : "BRANCO"-RECOLHIMENTO AO FGTS E DECLARAÇÃO À PREVIDÊNCIA

858300011060 332301802308 607677200809 029990400016  
858500000010 621701802309 607677200000 029990400016

EMPRESA: DIMENSIONAL ENGENHARIA LTDA INSCRIÇÃO: 00.299.904/0001-60  
COMP: 05/2023 COD REC: 155 COD GPS: 2208 FPAS: 507 OUTRAS ENT: 0079 SIMPLES: 1 RAT: 3.0 FAP: 1.31 RAT AJUSTADO: 3.93  
TOMADOR/OBRA: 00229 INEAECO INSCRIÇÃO: 900143828075

NOME TRABALHADOR	REM 13° SAL	PIS/PASEP/CI	ADMISSÃO	CAT	OCOR	DATA/COD	MOVIMENTAÇÃO	CBO
REM SEM 13° SAL	REM 13° SAL	BASE CÁL 13°SAL PREV SOC	CONTRIB	SEG	DEVIDA		DEPÓSITO	JAM
		BASE CÁL PREV SOCIAL						
ALBERTO MONTEIRO NASCIMENTO		133.71937.27-4	20/06/2022	01				07170
1.805,84	0,00	0,00	144,34				144,46	0,00
ALTAMIR PATAO DA SILVA		127.18667.56-9	17/03/2023	01				07151
2.868,09	0,00	0,00	253,16				229,45	0,00
ANDRE PAIVA BARRETO		156.80764.27-3	18/11/2014	01				03121
3.813,42	0,00	0,00	370,05				305,07	0,00
ANSELMO DA SILVA DUARTE		130.25085.58-3	27/03/2023	01				07151
2.833,60	0,00	0,00	249,03				226,69	0,00
ANTONIO GUILHERME GUSMAO ROCHA		134.27015.45-8	11/11/2013	01				02142
12.776,91	0,00	0,00	828,38				1.022,15	0,00
DANIEL COSTA		130.06748.58-0	01/10/2021	01				09192
1.961,76	0,00	0,00	158,37				156,95	0,00
DANIEL LOIOLA OLIVEIRA		212.83170.73-8	03/05/2022	01				07170
1.823,80	0,00	0,00	145,96				145,90	0,00
DAVI DA SILVA BARBOSA MACIEL		157.07031.08-5	14/03/2023	01				07170
1.608,67	0,00	0,00	126,60				128,69	0,00
DAVID GONCALVES DE MELO		123.57501.39-3	24/02/2023	01				07825
2.285,55	0,00	0,00	187,51				182,85	0,00
EDSON LUIS DA SILVA MENDES		127.40428.56-3	01/04/2009	01				03121
5.904,20	0,00	0,00	662,76				472,34	0,00
ELIZEU ALVES DA SILVA		123.07246.62-4	27/03/2023	01				07170
1.838,38	0,00	0,00	147,27				147,08	0,00
FRANCISCO MAX DA SILVA		123.90581.55-4	28/02/2023	01				07102
3.291,19	0,00	0,00	303,94				263,30	0,00
HILTON SILVA FILHO		122.92027.95-1	28/02/2023	01				07170
1.813,16	0,00	0,00	145,00				145,06	0,00
IZAQUE DOS SANTOS MONTE		201.92160.95-2	06/03/2023	01				07170
1.838,21	0,00	0,00	147,25				147,05	0,00
JANIEL EDILSON DA SILVA		162.09457.04-6	06/03/2023	01				07170
2.010,77	0,00	0,00	162,78				160,86	0,00

MINISTÉRIO DO TRABALHO E EMPREGO - MTE  
GFIP - SEFIP 8.40 (17/10/2022) TABELAS 44.0 (25/01/2022)

MINISTÉRIO DA FAZENDA - MF

DATA: 02/06/2023  
HORA: 09:58:09  
PÁG : 0071/0077

RELAÇÃO DOS TRABALHADORES CONSTANTES NO ARQUIVO SEFIP  
MODALIDADE : "BRANCO"-RECOLHIMENTO AO FGTS E DECLARAÇÃO À PREVIDÊNCIA

858300011060 332301802308 607677200809 029990400016  
858500000010 621701802309 607677200000 029990400016

EMPRESA: DIMENSIONAL ENGENHARIA LTDA  
COMP: 05/2023 COD REC: 155 COD GPS: 2208 FPAS: 507 OUTRAS ENT: 0079 SIMPLES: 1 RAT: 3.0  
TOMADOR/OBRA: 00229 INEAECO  
INSCRIÇÃO: 00.299.904/0001-60  
FAP: 1.31 RAT AJUSTADO: 3.93  
INSCRIÇÃO: 900143828075

NOME TRABALHADOR	REM 13° SAL	PIS/PASEP/CI	ADMISSÃO	CAT	OCOR	DATA/COD	MOVIMENTAÇÃO	CBO
REM SEM 13° SAL	REM 13° SAL	BASE CÁL 13°SAL PREV SOC	CONTRIB SEG DEVIDA				DEPÓSITO	JAM
		BASE CÁL PREV SOCIAL						
JOAO BATISTA SERAPHIM FILHO	3.541,50	207.62253.34-1	21/06/2022	01				07825
	0,00	0,00	333,97				283,32	0,00
JOAO PAULO DO NASCIMENTO RODRIGUES	1.823,80	160.80123.55-0	26/01/2023	01				07170
	0,00	0,00	145,96				145,90	0,00
MARCELO ROCHA DA SILVA	972,69	129.22731.56-3	15/05/2023	01				07170
	0,00	0,00	72,95				77,82	0,00
MATHEUS DE JESUS SILVA	1.823,80	204.41596.90-2	20/03/2023	01				07170
	0,00	0,00	145,96				145,90	0,00
MAURICIO DE OLIVEIRA AMARAL	1.991,63	181.94603.62-0	28/02/2023	01				07170
	0,00	0,00	161,06				159,33	0,00
MELLISSA BOARETTO FENERICH GUARANA	2.100,00	148.72948.86-2	10/05/2023	01				03121
	0,00	0,00	170,82				168,00	0,00
NIVALDO OLIVEIRA DA SILVA	1.838,38	122.88347.77-7	12/04/2023	01				07170
	0,00	0,00	147,27				147,08	0,00
RENAN COSTA BEZERRA	1.823,80	160.64043.25-4	17/03/2022	01				07170
	0,00	0,00	145,96				145,90	0,00
RENATO DE OLIVEIRA RAMOS	3.407,98	124.96773.82-1	07/02/2022	01	04			09191
	0,00	0,00	317,95				272,64	0,00
RICARDO LAGARIS DA SILVEIRA	3.944,63	124.13352.37-8	06/10/2021	01				09131
	0,00	0,00	388,42				315,58	0,00
VINICIUS DOS SANTOS CAMPOS	1.875,11	271.69663.36-3	06/03/2023	01				07170
	0,00	0,00	150,57				150,00	0,00
WANDERSON DO ESPIRITO SANTO CORREA	10.961,67	125.66996.56-5	18/09/2003	01				02142
	0,00	0,00	828,38				876,94	0,00
WILSON FRANCISCO COSTA	2.985,40	126.43173.60-2	16/03/2023	01				07102
	0,00	0,00	267,24				238,84	0,00

MINISTÉRIO DO TRABALHO E EMPREGO - MTE  
GFIP - SEFIP 8.40 (17/10/2022) TABELAS 44.0 (25/01/2022)

MINISTÉRIO DA FAZENDA - MF

DATA: 02/06/2023  
HORA: 09:58:09  
PÁG : 0072/0077

RELAÇÃO DOS TRABALHADORES CONSTANTES NO ARQUIVO SEFIP  
MODALIDADE : "BRANCO"-RECOLHIMENTO AO FGTS E DECLARAÇÃO À PREVIDÊNCIA

858300011060 332301802308 607677200809 029990400016  
858500000010 621701802309 607677200000 029990400016

EMPRESA: DIMENSIONAL ENGENHARIA LTDA  
COMP: 05/2023 COD REC: 155 COD GPS: 2208 FPAS: 507 OUTRAS ENT: 0079 SIMPLES: 1 RAT: 3.0 INSCRIÇÃO: 00.299.904/0001-60  
TOMADOR/OBRA: 00229 INEAEEO FAP: 1.31 RAT AJUSTADO: 3.93  
INSCRIÇÃO: 900143828075

NOME TRABALHADOR	REM 13°SAL	REM SEM 13° SAL	BASE CÁL 13°SAL	PIS/PASEP/CI BASE CÁL PREV SOCIAL	CONTRIB SEG DEVIDA	ADMISSÃO	CAT	OCOR	DATA/COD	MOVIMENTAÇÃO DEPÓSITO	CBO JAM
LUIZ ROBERTO FERREIRA DA SILVA	672,90	0,00	135.18370	52-8 0,00	50,46	15/02/2022	07			13,46	09914 0,00

TOTAIS DA EMPRESA/TOMADOR	88.236,84	0,00	0,00	0,00	7.359,37					7.018,61	0,00
---------------------------	-----------	------	------	------	----------	--	--	--	--	----------	------

MINISTÉRIO DO TRABALHO E EMPREGO - MTE  
GFIP - SEFIP 8.40 (17/10/2022) TABELAS 44.0 (25/01/2022)

MINISTÉRIO DA FAZENDA - MF

DATA: 02/06/2023  
HORA: 09:58:09  
PÁG: 0073/0077

RELAÇÃO DOS TRABALHADORES CONSTANTES NO ARQUIVO SEFIP  
RESUMO DO FECHAMENTO - TOMADOR DE SERVIÇOS/OBRA  
MODALIDADE : "BRANCO"-RECOLHIMENTO AO FGTS E DECLARAÇÃO À PREVIDÊNCIA

858300011060 332301802308 607677200809 029990400016  
858500000010 621701802309 607677200000 029990400016

EMPRESA: DIMENSIONAL ENGENHARIA LTDA

COMP: 05/2023 COD REC: 155 COD GPS: 2208

FPAS: 507

OUTRAS ENT: 0079

SIMPLES: 1

RAT: 3.0

N° ARQUIVO: KBjqcuSfZzu0000-9

INSCRIÇÃO: 00.299.904/0001-60

FAP: 1.31 RAT AJUSTADO: 3.93

TOMADOR/OBRA: 00229 INEAEEO

N° DE CONTROLE: FRThDqEvccck0000-5

INSCRIÇÃO: 900143828075

LOGRADOURO: RUA SETE DE SETEMBRO 98 SALA 605

BAIRRO: CENTRO

CNAE PREPONDERANTE: 4222701

CIDADE: RIO DE JANEIRO

UF: RJ

CEP: 20050-002

CNAE: 4222701

CAT	QUANT	REMUNERAÇÃO SEM 13°	REMUNERAÇÃO 13°	BASE CÁL PREV SOC	BASE CÁL 13° PREV SOC
01	28	87.563,94	0,00	87.563,94	0,00
07	1	672,90	0,00	672,90	0,00
TOTAIS:	29	88.236,84	0,00	88.236,84	0,00

MINISTÉRIO DO TRABALHO E EMPREGO - MTE  
GFIP - SEFIP 8.40 (17/10/2022) TABELAS 44.0 (25/01/2022)

MINISTÉRIO DA FAZENDA - MF

DATA: 02/06/2023  
HORA: 09:58:09  
PÁG : 0074/0077

RESUMO DAS INFORMAÇÕES À PREVIDÊNCIA SOCIAL CONSTANTES NO ARQUIVO SEFIP  
TOMADOR DE SERVIÇOS/OBRA

EMPRESA: DIMENSIONAL ENGENHARIA LTDA  
COMP: 05/2023 COD REC: 155 COD GPS: 2208 FPAS: 507 OUTRAS ENT: 0079 SIMPLES: 1 RAT: 3.0  
TOMADOR/OBRA: 00229 INEAECO N° DE CONTROLE: FRThDqEvccck0000-5  
N° ARQUIVO: KBjqcuSfZzu0000-9  
INSCRIÇÃO: 00.299.904/0001-60  
FAP: 1.31 RAT AJUSTADO: 3.93  
INSCRIÇÃO: 900143828075

LOGRADOURO: RUA SETE DE SETEMBRO 98 SALA 605 BAIRRO: CENTRO CNAE PREPONDERANTE: 4222701  
CIDADE: RIO DE JANEIRO UF: RJ CEP: 20050-002 TELEFONE: 0021 2252 1341 CNAE: 4222701

VALOR DEV PREV SOC CALCULADO SEFIP:	33.796.63	CONTRIB SEGURADOS - DEVIDA:	7.359.37
SALÁRIO FAMÍLIA:	0.00	RECEITA EVENTO DESP/PATROCÍNIO:	0.00
SALÁRIO MATERNIDADE:	0.00	PERC DE ISENÇÃO DE FILANTROPIA:	0.00
VALORES PAGOS COOP TRABALHO - SEM ADICIONAL:	0.00	13° SALÁRIO MATERNIDADE:	0.00
VALORES PAGOS COOP TRABALHO - ADIC. 15 ANOS:	0.00	COM PRODUÇÃO PJ:	0.00
VALORES PAGOS COOP TRABALHO - ADIC. 20 ANOS:	0.00	COM PRODUÇÃO PF:	0.00
VALORES PAGOS COOP TRABALHO - ADIC. 25 ANOS:	0.00	VALOR DAS FATURAS EMITIDAS PARA O TOMADOR:	0.00

COMPENSAÇÃO		VALOR SOLICITADO:	0.00
PERÍODO INICIAL:	PERÍODO FINAL:	VALOR EXCEDENTE AO LIMITE DOS 30%:	0.00
VALOR ABATIDO:	0.00	VALOR A COMPENSAR:	0.00

RETENÇÃO (LEI 9.711/98)	0.00	VALOR ABATIDO PELO SEFIP:	0.00	VALOR A COMPENSAR/RESTITUIR:	0.00
VALOR INFORMADO:					

BASE DE CÁLCULO APOSENTADORIA ESPECIAL/OCORRÊNCIA					
15 ANOS:	0.00	20 ANOS:	0.00	25 ANOS:	3.407.98
QUANTIDADE:	0	QUANTIDADE:	0	QUANTIDADE:	1

QUANTIDADE DE MOVIMENTAÇÕES / CÓDIGOS

H :	0	I1 :	0	I2 :	0	I3 :	0	I4 :	0	I5 :	0	J :	0	K :	0	L :	0	M :	0
N1 :	0	N2 :	0	N3 :	0	O1 :	0	O2 :	0	O3 :	0	P1 :	0	P2 :	0	P3 :	0	Q1 :	0
Q2 :	0	Q3 :	0	Q4 :	0	Q5 :	0	Q6 :	0	Q7 :	0	R :	0	R1 :	0	S2 :	0	S3 :	0
T1 :	0	T2 :	0	U1 :	0	U2 :	0	U3 :	0	V3 :	0	W :	0	X :	0	X1 :	0	Y :	0
Z1 :	0	Z2 :	0	Z3 :	0	Z4 :	0	Z5 :	0	Z6 :	0	Z6 :	0						



MINISTÉRIO DO TRABALHO E EMPREGO - MTE  
GFIP - SEFIP 8.40 (17/10/2022) TABELAS 44.0 (25/01/2022)

MINISTÉRIO DA FAZENDA - MF

DATA: 02/06/2023  
HORA: 09:58:09  
PÁG : 0010/0011

RELAÇÃO DE TOMADOR/OBRA - RET

858300011060 332301802308 607677200809 029990400016  
858500000010 621701802309 607677200000 029990400016

EMPRESA: DIMENSIONAL ENGENHARIA LTDA INSCRIÇÃO: 00.299.904/0001-60 N° ARQUIVO: KBjqcuSfZzu0000-9  
FPAS: 507 OUTRAS ENTIDADES: 0079 SIMPLES: 1 ALIQ RAT: 3,0 FAP: 1,31 RAT AJUSTADO: 3,93 COD REC: 155 COMP: 05/2023 N° CONTROLE: Ir4rMeRrP400000-3

TOMADOR/OBRA : 00229 INEAECO INSCRIÇÃO: 900143828075 N° CONTROLE: FRThDqEvckk0000-5  
LOGRADOURO BAIRRO CIDADE CEP UF  
AVENIDA COMANDANTE GUARANYS 440 JACAREPAGUA RIO DE JANEIRO 22775903 RJ

MODALIDADE : "Branco"-Recolhimento ao FGTS e Declaração à Previdência

VALORES PREVIDÊNCIA		VALORES FGTS - 8%		VALORES FGTS - 2%	
REM SEM 13° SALÁRIO	88.236,84	REM SEM 13° SALÁRIO	87.563,94		672,90
REM BASE CALC 13° SAL	0,00	REM 13° SALÁRIO	0,00		0,00
		DEPÓSITO	7.005,15		13,46
		ENCARGOS FGTS	0,00		0,00
		CONTRIB SOCIAL	0,00		0,00
		ENCARGOS CONTRIB SOC	0,00		0,00
TOTAL TRABALHADORES	29	TOTAL TRABALHADORES	28		1

TOTAIS DO TOMADOR

VALORES PREVIDÊNCIA		VALORES FGTS - 8%		VALORES FGTS - 2%	
REM SEM 13° SALÁRIO	88.236,84	REM SEM 13° SALÁRIO	87.563,94		672,90
REM BASE CALC 13° SAL	0,00	REM 13° SALÁRIO	0,00		0,00
CONTR SEGURADOS DEVIDA	7.359,37	DEPÓSITO	7.005,15		13,46
VAL DEVIDO PREV SOC	33.796,63	ENCARGOS FGTS	0,00		0,00
		CONTRIB SOCIAL	0,00		0,00
		ENCARGOS CONTRIB SOC	0,00		0,00
TOTAL TRABALHADORES	29	TOTAL TRABALHADORES	28		1

MINISTÉRIO DA FAZENDA - MF  
 SECRETARIA DA RECEITA FEDERAL DO BRASIL - RFB  
 GFIP - SEFIP 8.40 (17/10/2022) TABELAS 44.0 (25/01/2022)

DATA: 02/06/2023  
 HORA: 09:58:09  
 PÁG : 001/002

## RELATÓRIO ANALÍTICO DE GPS

COMPETÊNCIA: 05/2023

EMPRESA			INSCRIÇÃO		OUTRAS ENTIDADES		COD PAGTO		FPAS
VALORES: SEGURADOS	EMPRESA	OUTRAS ENT	DED FPAS	VALOR DA RETENÇÃO	JUROS/MULTA	TOTAL	REEMBOLSO		
DIMENSIONAL ENGENHARIA LTDA			00.299.904/0001-60		0079	2100	507		
31.437,91	78.233,39	17.393,72	0,00	0,00	0,00	127.065,02	0,00		
OBSERVAÇÃO : CONSTRUTORA : DIMENSIONAL ENGENHARIA LTDA - 00.299.904/0001-60									
DIMENSIONAL ENGENHARIA LTDA			512443118578		0079	2208	507		
3.874,49	10.171,53	2.465,31	0,00	0,00	0,00	16.511,33	0,00		
OBSERVAÇÃO : CONSTRUTORA : DIMENSIONAL ENGENHARIA LTDA - 00.299.904/0001-60									
DIMENSIONAL ENGENHARIA LTDA			900000459073		0079	2208	507		
3.293,48	9.502,09	2.303,05	0,00	0,00	0,00	15.098,62	0,00		
OBSERVAÇÃO : CONSTRUTORA : DIMENSIONAL ENGENHARIA LTDA - 00.299.904/0001-60									
DIMENSIONAL ENGENHARIA LTDA			900000459278		0079	2208	507		
345,43	1.013,43	245,63	0,00	0,00	0,00	1.604,49	0,00		
OBSERVAÇÃO : CONSTRUTORA : DIMENSIONAL ENGENHARIA LTDA - 00.299.904/0001-60									
DIMENSIONAL ENGENHARIA LTDA			900096337471		0079	2208	507		
47.711,21	132.724,07	31.950,90	0,00	0,00	0,00	212.386,18	0,00		
OBSERVAÇÃO : CONSTRUTORA : DIMENSIONAL ENGENHARIA LTDA - 00.299.904/0001-60									
DIMENSIONAL ENGENHARIA LTDA			900107498076		0079	2208	507		
1.136,36	3.137,15	760,36	0,00	0,00	0,00	5.033,87	0,00		
OBSERVAÇÃO : CONSTRUTORA : DIMENSIONAL ENGENHARIA LTDA - 00.299.904/0001-60									
DIMENSIONAL ENGENHARIA LTDA			900107770676		0079	2208	507		
22.683,30	64.563,54	15.584,24	1.104,68	0,00	0,00	101.726,40	0,00		
OBSERVAÇÃO : CONSTRUTORA : DIMENSIONAL ENGENHARIA LTDA - 00.299.904/0001-60									

MINISTÉRIO DA FAZENDA - MF  
 SECRETARIA DA RECEITA FEDERAL DO BRASIL - RFB  
 GFIP - SEFIP 8.40 (17/10/2022) TABELAS 44.0 (25/01/2022)

DATA: 02/06/2023  
 HORA: 09:58:09  
 PÁG : 002/002

## RELATÓRIO ANALÍTICO DE GPS

COMPETÊNCIA: 05/2023

EMPRESA	INSCRIÇÃO		OUTRAS ENTIDADES		COD PAGTO	FPAS	
VALORES: SEGURADOS	EMPRESA	OUTRAS ENT	DED FPAS	VALOR DA RETENÇÃO	JUROS/MULTA	TOTAL	REEMBOLSO
DIMENSIONAL ENGENHARIA LTDA			900123596274		0079	2208	507
5.805,24	14.833,40	3.515,78	0,00	0,00	0,00	24.154,42	0,00
OBSERVAÇÃO : CONSTRUTORA : DIMENSIONAL ENGENHARIA LTDA - 00.299.904/0001-60							
DIMENSIONAL ENGENHARIA LTDA			900129480575		0079	2208	507
6.790,87	17.512,36	4.244,53	0,00	0,00	0,00	28.547,76	0,00
OBSERVAÇÃO : CONSTRUTORA : DIMENSIONAL ENGENHARIA LTDA - 00.299.904/0001-60							
DIMENSIONAL ENGENHARIA LTDA			900143828075		0079	2208	507
7.359,37	21.319,53	5.117,73	0,00	0,00	0,00	33.796,63	0,00
OBSERVAÇÃO : CONSTRUTORA : DIMENSIONAL ENGENHARIA LTDA - 00.299.904/0001-60							

FGTS - FUNDO DE GARANTIA DO TEMPO DE SERVIÇO

DATA: 02/06/2023

GFIP - SEFIP 8.40 (17/10/2022)

HORA: 09:58:09

PÁG : 001/001

## RELATÓRIO ANALÍTICO DA GRF

EMPRESA: DIMENSIONAL ENGENHARIA LTDA

INSCRIÇÃO: 00.299.904/0001-60

COMPETÊNCIA: 05/2023

CÓD REC: 155

FPAS: 507

SIMPLES: 1

	FGTS - 8%	FGTS - 2%
QTDE TRABALHADORES	467	12
REMUNERAÇÃO	1.382.915,39	8.108,73
DEPÓSITO	110.633,23	162,17
ENCARGOS FGTS	0,00	0,00
CONTRIB SOCIAL	0,00	0,00
ENCARGOS CONTRIB SOC	0,00	0,00
TOTAL A RECOLHER	110.633,23	162,17

VALIDADE DO CÁLCULO: até 07/06/2023

**RELATÓRIO PARA SIMPLES CONFERÊNCIA, NÃO É VÁLIDO PARA QUITAÇÃO.**

A(S) GRF(S), PARA FINS DE QUITAÇÃO, SERÁ(ÃO) IMPRESSA(S) SOMENTE APÓS TRANSMISSÃO DO ARQUIVO VALIDADO PELO CONECTIVIDADE SOCIAL.

## Folha de Pagamento 05/2023

05/06/2023

14:10

Numero	Nome	Jorn.	Cargo	Admissão	SF	IR
<b>3 Dimensional Engenharia Ltda</b>						
008546	Alberto Monteiro Nascimento	220:00	Servente	20/06/2022	0	0
Eventos	I	Qtde	Provento	Desconto	Bases	Total
0001 Salário		30	1.823,80		B010 - Base INSS Salário (S/Limite)	1.805,84
5010 INSS				142,72	B110 - Base IRRF Salário	1.076,32
5310 Adiantamento Salarial				729,52	B120 - Dedução IRRF Salário 25%	528,00
5610 Atrasos	I	1:10		9,67	B180 - INSS para Dedução de IRRF Salário	142,72
5626 DSR s/ Atraso	I	1:00		8,29	B400 - Base FGTS Salário	1.805,84
5700 Vale Transporte				18,24	B410 - FGTS Salário 8%	144,47
					B900 - Remuneração Total Mês	1.823,80
					B903 - Salário Mês	1.823,80
<b>Totais</b>			<b>1.823,80</b>	<b>908,44</b>		
<b>Líquido</b>				<b>915,36</b>		
008865	Altamir Patao da Silva	220:00	Operador de Máquinas Pesadas I	17/03/2023	0	1
Eventos	I	Qtde	Provento	Desconto	Bases	Total
0001 Salário		30	2.883,60		B010 - Base INSS Salário (S/Limite)	2.868,09
5010 INSS				247,22	B110 - Base IRRF Salário	1.714,65
5120 IRRF s/ Adiantamento				24,95	B120 - Dedução IRRF Salário 25%	528,00
5310 Adiantamento Salarial				1.128,49	B180 - INSS para Dedução de IRRF Salário	247,22
5615 Saída Antecipada	P	0:11		2,40	B400 - Base FGTS Salário	2.868,09
5626 DSR s/ Atraso	P	1:00		13,11	B410 - FGTS Salário 8%	229,45
					B900 - Remuneração Total Mês	2.883,60
					B903 - Salário Mês	2.883,60
<b>Totais</b>			<b>2.883,60</b>	<b>1.416,17</b>		
<b>Líquido</b>				<b>1.467,43</b>		
005280	Andre Paiva Barreto	220:00	Técnico em Edificações I A	18/11/2014	1	1
Eventos	I	Qtde	Provento	Desconto	Bases	Total
0001 Salário			3.501,41		B010 - Base INSS Salário (S/Limite)	3.813,42
0751 Salário Enfermidade Atraso/Saída Antecipada	I	18:00	312,01		B100 - Dependentes IRRF Sal	189,59
1770 Reembolso de despesas com quilometragem	I		1.273,00		B103 - Dependentes IRRF Sal(Ant)	189,59
5010 INSS				360,66	B110 - Base IRRF Salário	2.288,05
5120 IRRF s/ Adiantamento				119,04	B120 - Dedução IRRF Salário	360,66
5310 Adiantamento Salarial				1.406,33	B150 - Base IRRF Salário(Ant)	3.813,42
5350 Adiantamento de Folha	G			1.273,00	B160 - Dedução IRRF Salário(Ant)	360,93
					B170 - IRRF s/ Salário (Ant)	119,04
					B180 - INSS para Dedução de IRRF Salário	360,66
					B400 - Base FGTS Salário	3.813,42
					B410 - FGTS Salário 8%	305,07
					B900 - Remuneração Total Mês	3.813,42
					B903 - Salário Mês	3.813,42
					B920 - Base Salário Família	3.813,42
<b>Totais</b>			<b>5.086,42</b>	<b>3.159,03</b>		
<b>Líquido</b>				<b>1.927,39</b>		
008880	Anselmo da Silva Duarte	220:00	Operador de Máquinas Pesadas I	27/03/2023	0	0
Eventos	I	Qtde	Provento	Desconto	Bases	Total
0001 Salário		30	2.833,60		B010 - Base INSS Salário (S/Limite)	2.833,60
5010 INSS				243,08	B110 - Base IRRF Salário	1.700,16
5120 IRRF s/ Adiantamento				55,95	B120 - Dedução IRRF Salário 25%	528,00
5310 Adiantamento Salarial				1.077,49	B180 - INSS para Dedução de IRRF Salário	243,08
5700 Vale Transporte				28,34	B400 - Base FGTS Salário	2.833,60
					B410 - FGTS Salário 8%	226,69
					B900 - Remuneração Total Mês	2.833,60
					B903 - Salário Mês	2.833,60
<b>Totais</b>			<b>2.833,60</b>	<b>1.404,86</b>		
<b>Líquido</b>				<b>1.428,74</b>		

## Folha de Pagamento 05/2023

05/06/2023

14:10

Numero	Nome	Jorn.	Cargo	Admissão	SF	IR
<b>3 Dimensional Engenharia Ltda</b>						
003217	Antonio Guilherme Gusmao Rocha	220:00	Engenheiro Civil III A	11/11/2013	3	3
Eventos	I	Qtde	Provento	Desconto	Bases	Total
0001 Salário		30	12.776,91		B010 - Base INSS Salário (S/Limite)	12.776,91
1770 Reembolso de despesas com quilomet	I		3.543,50		B100 - Dependentes IRRF Sal	568,77
5010 INSS				876,95	B103 - Dependentes IRRF Sal(Ant)	568,77
5110 IRRF				844,82	B110 - Base IRRF Salário	7.735,84
5120 IRRF s/ Adiantamento				1.386,29	B120 - Dedução IRRF Salário	876,95
5310 Adiantamento Salarial				3.654,78	B150 - Base IRRF Salário(Ant)	12.602,68
5350 Adiantamento de Folha	G			3.543,50	B160 - Dedução IRRF Salário(Ant)	877,22
					B170 - IRRF s/ Salário (Ant)	2.183,13
					B180 - INSS para Dedução de IRRF Salário	876,95
					B400 - Base FGTS Salário	12.776,91
					B410 - FGTS Salário 8%	1.022,15
					B900 - Remuneração Total Mês	12.776,91
					B903 - Salário Mês	12.776,91
					B920 - Base Salário Família	12.776,91
<b>Totais</b>			<b>16.320,41</b>	<b>10.306,34</b>		
<b>Líquido</b>				<b>6.014,07</b>		
<b>008137 Daniel Costa</b>						
				220:00	Auxiliar de Mecânico	01/10/2021 0 0
Eventos	I	Qtde	Provento	Desconto	Bases	Total
0001 Salário		30	1.823,80		B010 - Base INSS Salário (S/Limite)	1.961,76
0190 DSR s/ Salário Variável		3,08	26,04		B110 - Base IRRF Salário	1.232,24
1020 Hora Extra 70%	P	6:00	84,56		B120 - Dedução IRRF Salário 25%	528,00
1040 Hora Extra 100%	P	3:04	50,85		B180 - INSS para Dedução de IRRF Salário	156,75
5010 INSS				156,75	B400 - Base FGTS Salário	1.961,76
5310 Adiantamento Salarial				729,52	B410 - FGTS Salário 8%	156,94
5610 Atrasos	P	0:50		6,91	B900 - Remuneração Total Mês	1.823,80
5626 DSR s/ Atraso	P	2:00		16,58	B903 - Salário Mês	1.823,80
5700 Vale Transporte				18,24		
<b>Totais</b>			<b>1.985,25</b>	<b>928,00</b>		
<b>Líquido</b>				<b>1.057,25</b>		
<b>008461 Daniel Loiola Oliveira</b>						
				220:00	Servente	03/05/2022 0 0
Eventos	I	Qtde	Provento	Desconto	Bases	Total
0001 Salário		30	1.823,80		B010 - Base INSS Salário (S/Limite)	1.823,80
5010 INSS				144,34	B110 - Base IRRF Salário	1.094,28
5310 Adiantamento Salarial				729,52	B120 - Dedução IRRF Salário 25%	528,00
5700 Vale Transporte				18,24	B180 - INSS para Dedução de IRRF Salário	144,34
					B400 - Base FGTS Salário	1.823,80
					B410 - FGTS Salário 8%	145,90
					B900 - Remuneração Total Mês	1.823,80
					B903 - Salário Mês	1.823,80
<b>Totais</b>			<b>1.823,80</b>	<b>892,10</b>		
<b>Líquido</b>				<b>931,70</b>		
<b>008856 Davi da Silva Barbosa Maciel</b>						
				220:00	Servente	14/03/2023 0 0
Eventos	I	Qtde	Provento	Desconto	Bases	Total
0001 Salário			1.710,37		B010 - Base INSS Salário (S/Limite)	1.608,67
0751 Salário Enfermidade Atraso/Saída Ante	I	13:41	113,43		B110 - Base IRRF Salário	879,15
5010 INSS				124,98	B120 - Dedução IRRF Salário 25%	528,00
5310 Adiantamento Salarial				729,52	B180 - INSS para Dedução de IRRF Salário	124,98
5610 Atrasos	I	3:30		29,02	B400 - Base FGTS Salário	1.608,67
5618 Jornada Incompleta	I	4:07		34,13	B410 - FGTS Salário 8%	128,69
5624 Faltas (H)	I	9:00		74,61	B900 - Remuneração Total Mês	1.823,80
5625 DSR s/ Faltas	I	1		60,79	B903 - Salário Mês	1.823,80
5626 DSR s/ Atraso	I	2:00		16,58		
5700 Vale Transporte				18,24		
<b>Totais</b>			<b>1.823,80</b>	<b>1.087,87</b>		
<b>Líquido</b>				<b>735,93</b>		

## Folha de Pagamento 05/2023

05/06/2023

14:10

Numero	Nome	Jorn.	Cargo	Admissão	SF	IR
<b>3 Dimensional Engenharia Ltda</b>						
008834	David Gonçalves de Melo	220:00	Motorista de Caminhão I	24/02/2023	0	0
Eventos	I	Qtde	Provento	Desconto	Bases	Total
0001 Salário		30	2.010,11		B010 - Base INSS Salário (S/Limite)	2.285,55
0190 DSR s/ Salário Variável		4,52	44,43		B110 - Base IRRF Salário	1.481,51
1010 Hora Extra 50%	P	16:51	231,01		B120 - Dedução IRRF Salário 25%	528,00
5010 INSS				185,89	B180 - INSS para Dedução de IRRF Salário	185,89
5120 IRRF s/ Adiantamento				25,60	B400 - Base FGTS Salário	2.285,55
5310 Adiantamento Salarial				778,44	B410 - FGTS Salário 8%	182,84
5700 Vale Transporte				20,10	B900 - Remuneração Total Mês	2.010,11
					B903 - Salário Mês	2.010,11
<b>Totais</b>			<b>2.285,55</b>	<b>1.010,03</b>		
<b>Líquido</b>				<b>1.275,52</b>		
000232	Edson Luis da Silva Mendes	220:00	Técnico em Edificações I A	01/04/2009	0	0
Eventos	I	Qtde	Provento	Desconto	Bases	Total
0001 Salário		30	5.904,20		B010 - Base INSS Salário (S/Limite)	5.904,20
1770 Reembolso de despesas com quilomet	I		2.232,50		B110 - Base IRRF Salário	3.542,52
5010 INSS				652,49	B120 - Dedução IRRF Salário	652,49
5110 IRRF				63,10	B150 - Base IRRF Salário(Ant)	5.904,20
5120 IRRF s/ Adiantamento				496,13	B160 - Dedução IRRF Salário(Ant)	652,76
5310 Adiantamento Salarial				1.865,55	B170 - IRRF s/ Salário (Ant)	559,19
5350 Adiantamento de Folha	G			2.232,50	B180 - INSS para Dedução de IRRF Salário	652,49
					B400 - Base FGTS Salário	5.904,20
					B410 - FGTS Salário 8%	472,34
					B900 - Remuneração Total Mês	5.904,20
					B903 - Salário Mês	5.904,20
<b>Totais</b>			<b>8.136,70</b>	<b>5.309,77</b>		
<b>Líquido</b>				<b>2.826,93</b>		
008879	Elizeu Alves da Silva	220:00	Servente	27/03/2023	0	0
Eventos	I	Qtde	Provento	Desconto	Bases	Total
0001 Salário		30	1.823,80		B010 - Base INSS Salário (S/Limite)	1.838,38
0190 DSR s/ Salário Variável		0,17	2,35		B110 - Base IRRF Salário	1.108,86
1010 Hora Extra 50%	P	0:59	12,23		B120 - Dedução IRRF Salário 25%	528,00
5010 INSS				145,65	B180 - INSS para Dedução de IRRF Salário	145,65
5310 Adiantamento Salarial				729,52	B400 - Base FGTS Salário	1.838,38
					B410 - FGTS Salário 8%	147,07
					B900 - Remuneração Total Mês	1.823,80
					B903 - Salário Mês	1.823,80
<b>Totais</b>			<b>1.838,38</b>	<b>875,17</b>		
<b>Líquido</b>				<b>963,21</b>		
008835	Francisco Max da Silva	220:00	Profissional Líder	28/02/2023	0	1
Eventos	I	Qtde	Provento	Desconto	Bases	Total
0001 Salário		30	2.985,40		B010 - Base INSS Salário (S/Limite)	3.291,19
0190 DSR s/ Salário Variável		3,38	49,32		B110 - Base IRRF Salário	2.097,03
1010 Hora Extra 50%	P	1:36	32,57		B120 - Dedução IRRF Salário 25%	528,00
1020 Hora Extra 70%	P	6:00	138,41		B180 - INSS para Dedução de IRRF Salário	297,99
1040 Hora Extra 100%	P	3:09	85,49		B400 - Base FGTS Salário	3.291,19
5010 INSS				297,99	B410 - FGTS Salário 8%	263,30
5120 IRRF s/ Adiantamento				116,33	B900 - Remuneração Total Mês	2.985,40
5310 Adiantamento Salarial				1.077,83	B903 - Salário Mês	2.985,40
5700 Vale Transporte				29,85		
<b>Totais</b>			<b>3.291,19</b>	<b>1.522,00</b>		
<b>Líquido</b>				<b>1.769,19</b>		

## Folha de Pagamento 05/2023

05/06/2023

14:10

Numero	Nome	Jorn.	Cargo	Admissão	SF	IR
<b>3 Dimensional Engenharia Ltda</b>						
008837	Hilton Silva Filho	220:00	Servente	28/02/2023	0	0
Eventos	I	Qtde	Provento	Desconto	Bases	Total
0001 Salário		30	1.823,80		B010 - Base INSS Salário (S/Limite)	1.813,16
5010 INSS				143,38	B110 - Base IRRF Salário	1.083,64
5310 Adiantamento Salarial				729,52	B120 - Dedução IRRF Salário 25%	528,00
5610 Atrasos	P	0:17		2,35	B180 - INSS para Dedução de IRRF Salário	143,38
5626 DSR s/ Atraso	P	1:00		8,29	B400 - Base FGTS Salário	1.813,16
5700 Vale Transporte				18,24	B410 - FGTS Salário 8%	145,05
					B900 - Remuneração Total Mês	1.823,80
					B903 - Salário Mês	1.823,80
<b>Totais</b>			<b>1.823,80</b>	<b>901,78</b>		
<b>Líquido</b>				<b>922,02</b>		
008844	Izaque dos Santos Monte	220:00	Servente	06/03/2023	0	0
Eventos	I	Qtde	Provento	Desconto	Bases	Total
0001 Salário		30	1.823,88		B010 - Base INSS Salário (S/Limite)	1.838,21
0190 DSR s/ Salário Variável		0,17	2,31		B110 - Base IRRF Salário	1.108,66
1010 Hora Extra 50%	P	0:58	12,02		B120 - Dedução IRRF Salário 25%	528,00
5010 INSS				145,63	B180 - INSS para Dedução de IRRF Salário	145,63
5310 Adiantamento Salarial				729,55	B400 - Base FGTS Salário	1.838,21
5700 Vale Transporte				18,24	B410 - FGTS Salário 8%	147,06
					B900 - Remuneração Total Mês	1.823,88
					B903 - Salário Mês	1.823,88
<b>Totais</b>			<b>1.838,21</b>	<b>893,42</b>		
<b>Líquido</b>				<b>944,79</b>		
008842	Janiel Edilson da Silva	220:00	Servente	06/03/2023	1	0
Eventos	I	Qtde	Provento	Desconto	Bases	Total
0001 Salário		30	1.823,88		B010 - Base INSS Salário (S/Limite)	2.010,77
0190 DSR s/ Salário Variável		3,38	30,14		B110 - Base IRRF Salário	1.281,22
1010 Hora Extra 50%	P	1:35	19,69		B120 - Dedução IRRF Salário 25%	528,00
1020 Hora Extra 70%	P	6:00	84,56		B180 - INSS para Dedução de IRRF Salário	161,16
1040 Hora Extra 100%	P	3:10	52,50		B400 - Base FGTS Salário	2.010,77
5010 INSS				161,16	B410 - FGTS Salário 8%	160,86
5310 Adiantamento Salarial				729,55	B900 - Remuneração Total Mês	1.823,88
					B903 - Salário Mês	1.823,88
					B920 - Base Salário Família	2.010,77
<b>Totais</b>			<b>2.010,77</b>	<b>890,71</b>		
<b>Líquido</b>				<b>1.120,06</b>		
008558	Joao Batista Seraphim Filho	220:00	Motorista de Carreta I	21/06/2022	1	1
Eventos	I	Qtde	Provento	Desconto	Bases	Total
0001 Salário		30	2.926,22		B010 - Base INSS Salário (S/Limite)	3.541,50
0190 DSR s/ Salário Variável		7,28	99,24		B110 - Base IRRF Salário	2.371,01
1010 Hora Extra 50%	P	25:52	516,04		B120 - Dedução IRRF Salário 25%	528,00
5010 INSS				328,03	B180 - INSS para Dedução de IRRF Salário	328,03
5120 IRRF s/ Adiantamento				127,52	B400 - Base FGTS Salário	3.541,50
5310 Adiantamento Salarial				1.042,97	B410 - FGTS Salário 8%	283,32
					B900 - Remuneração Total Mês	2.926,22
					B903 - Salário Mês	2.926,22
					B920 - Base Salário Família	3.541,50
<b>Totais</b>			<b>3.541,50</b>	<b>1.498,52</b>		
<b>Líquido</b>				<b>2.042,98</b>		



# Folha de Pagamento 05/2023

05/06/2023

14:10

Numero	Nome	Jorn.	Cargo	Admissão	SF	IR
<b>3 Dimensional Engenharia Ltda</b>						
008807	João Paulo do Nascimento Rodrigues	220:00	Servente	26/01/2023	2	2
Eventos	I	Qtde	Provento	Desconto	Bases	Total
0001 Salário		30	1.823,80		B010 - Base INSS Salário (S/Limite)	1.823,80
5010 INSS				144,34	B110 - Base IRRF Salário	1.094,28
5310 Adiantamento Salarial				729,52	B120 - Dedução IRRF Salário 25%	528,00
5700 Vale Transporte				18,24	B180 - INSS para Dedução de IRRF Salário	144,34
					B400 - Base FGTS Salário	1.823,80
					B410 - FGTS Salário 8%	145,90
					B900 - Remuneração Total Mês	1.823,80
					B903 - Salário Mês	1.823,80
					B920 - Base Salário Família	1.823,80
		<b>Totais</b>	<b>1.823,80</b>	<b>892,10</b>		
		<b>Líquido</b>		<b>931,70</b>		
008327	Luiz Roberto Ferreira da Silva	100:00	Jovem Aprendiz Trabalhador de Manutenção de	15/02/2022	0	0
Eventos	I	Qtde	Provento	Desconto	Bases	Total
0001 Salário		30	672,90		B010 - Base INSS Salário (S/Limite)	672,90
5010 INSS				50,46	B110 - Base IRRF Salário	403,74
5310 Adiantamento Salarial				269,16	B120 - Dedução IRRF Salário 25%	528,00
5700 Vale Transporte				6,73	B180 - INSS para Dedução de IRRF Salário	50,46
					B400 - Base FGTS Salário	672,90
					B410 - FGTS Salário 2%	13,46
					B900 - Remuneração Total Mês	672,90
					B903 - Salário Mês	672,90
		<b>Totais</b>	<b>672,90</b>	<b>326,35</b>		
		<b>Líquido</b>		<b>346,55</b>		
008930	Marcelo Rocha da Silva	220:00	Servente	15/05/2023	0	1
Eventos	I	Qtde	Provento	Desconto	Bases	Total
0001 Salário		16	972,69		B010 - Base INSS Salário (S/Limite)	972,69
5010 INSS				72,95	B110 - Base IRRF Salário	972,69
					B120 - Dedução IRRF Salário 25%	528,00
					B180 - INSS para Dedução de IRRF Salário	72,95
					B400 - Base FGTS Salário	972,69
					B410 - FGTS Salário 8%	77,82
					B900 - Remuneração Total Mês	1.823,80
					B903 - Salário Mês	1.823,80
		<b>Totais</b>	<b>972,69</b>	<b>72,95</b>	- Admitido em 15/05/2023	
		<b>Líquido</b>		<b>899,74</b>		
008866	Matheus de Jesus Silva	220:00	Servente	20/03/2023	0	0
Eventos	I	Qtde	Provento	Desconto	Bases	Total
0001 Salário		30	1.823,80		B010 - Base INSS Salário (S/Limite)	1.823,80
5010 INSS				144,34	B110 - Base IRRF Salário	1.094,28
5310 Adiantamento Salarial				729,52	B120 - Dedução IRRF Salário 25%	528,00
5700 Vale Transporte				18,24	B180 - INSS para Dedução de IRRF Salário	144,34
					B400 - Base FGTS Salário	1.823,80
					B410 - FGTS Salário 8%	145,90
					B900 - Remuneração Total Mês	1.823,80
					B903 - Salário Mês	1.823,80
		<b>Totais</b>	<b>1.823,80</b>	<b>892,10</b>		
		<b>Líquido</b>		<b>931,70</b>		

## Folha de Pagamento 05/2023

05/06/2023

14:10

Numero	Nome	Jorn.	Cargo	Admissão	SF	IR
<b>3 Dimensional Engenharia Ltda</b>						
008836	Mauricio de Oliveira Amaral	220:00	Servente	28/02/2023	1	2
Eventos	I	Qtde	Provento	Desconto	Bases	Total
0001 Salário		30	1.823,80		B010 - Base INSS Salário (S/Limite)	1.991,63
0190 DSR s/ Salário Variável		3,31	29,10		B100 - Dependentes IRRF Sal	379,18
1010 Hora Extra 50%	P	1:10	14,51		B110 - Base IRRF Salário	1.262,11
1020 Hora Extra 70%	P	6:00	84,56		B120 - Dedução IRRF Salário	159,44
1040 Hora Extra 100%	P	3:09	52,23		B180 - INSS para Dedução de IRRF Salário	159,44
5010 INSS				159,44	B400 - Base FGTS Salário	1.991,63
5310 Adiantamento Salarial				729,52	B410 - FGTS Salário 8%	159,33
5610 Atrasos	P	0:31		4,28	B900 - Remuneração Total Mês	1.823,80
5626 DSR s/ Atraso	P	1:00		8,29	B903 - Salário Mês	1.823,80
5700 Vale Transporte				18,24	B920 - Base Salário Família	2.004,20
<b>Totais</b>			<b>2.004,20</b>	<b>919,77</b>		
<b>Líquido</b>				<b>1.084,43</b>		
<b>E00095 Mellissa Boaretto Fenerich Guaraná</b>						
			150:00	Estagiário	27/09/2021	0 0
Eventos	I	Qtde	Provento	Desconto	Bases	Total
0080 Bolsa Auxílio		9	396,00		B110 - Base IRRF Salário I	132,00
0323 Férias Proporcionalis ( Bolsa Auxílio )		13	1.430,00		B150 - Base IRRF Salário(Ant)	1.320,00
0353 13o. Proporcional - Bolsa Auxilio	I		440,00		B210 - Base IRRF Férias	1.430,00
5310 Adiantamento Salarial				528,00	B310 - Base IRRF 13o.	440,00
5340 Adiantamento de Rescisão				1.738,00		
<b>Totais</b>			<b>2.266,00</b>	<b>2.266,00</b>	- Desligado em 09/05/2023 (Dispensa Sem Justa Causa)	
<b>Líquido</b>				<b>0,00</b>		
<b>008928 Mellissa Boaretto Fenerich Guaraná</b>						
			220:00	Auxiliar de Engenharia	10/05/2023	0 0
Eventos	I	Qtde	Provento	Desconto	Bases	Total
0001 Salário		21	2.100,00		B010 - Base INSS Salário (S/Limite)	2.100,00
5010 INSS				169,20	B110 - Base IRRF Salário	2.100,00
5700 Vale Transporte				21,29	B120 - Dedução IRRF Salário 25%	528,00
					B180 - INSS para Dedução de IRRF Salário	169,20
					B400 - Base FGTS Salário	2.100,00
					B410 - FGTS Salário 8%	168,00
					B900 - Remuneração Total Mês	3.000,00
					B903 - Salário Mês	3.000,00
<b>Totais</b>			<b>2.100,00</b>	<b>190,49</b>	- Admitido em 10/05/2023	
<b>Líquido</b>				<b>1.909,51</b>		
<b>008894 Nivaldo Oliveira da Silva</b>						
			220:00	Servente	12/04/2023	0 1
Eventos	I	Qtde	Provento	Desconto	Bases	Total
0001 Salário		30	1.823,80		B010 - Base INSS Salário (S/Limite)	1.838,38
0190 DSR s/ Salário Variável		0,17	2,35		B110 - Base IRRF Salário	1.108,86
1010 Hora Extra 50%	P	0:59	12,23		B120 - Dedução IRRF Salário 25%	528,00
5010 INSS				145,65	B180 - INSS para Dedução de IRRF Salário	145,65
5310 Adiantamento Salarial				729,52	B400 - Base FGTS Salário	1.838,38
					B410 - FGTS Salário 8%	147,07
					B900 - Remuneração Total Mês	1.823,80
					B903 - Salário Mês	1.823,80
<b>Totais</b>			<b>1.838,38</b>	<b>875,17</b>		
<b>Líquido</b>				<b>963,21</b>		
<b>008391 Renan Costa Bezerra</b>						
			220:00	Servente	17/03/2022	1 1
Eventos	I	Qtde	Provento	Desconto	Bases	Total
0001 Salário			1.674,58		B010 - Base INSS Salário (S/Limite)	1.823,80
0751 Salário Enfermidade Atraso/Saída Antel	I	18:00	149,22		B110 - Base IRRF Salário	1.094,28
5010 INSS				144,34	B120 - Dedução IRRF Salário 25%	528,00
5310 Adiantamento Salarial				729,52	B180 - INSS para Dedução de IRRF Salário	144,34
5700 Vale Transporte				18,24	B400 - Base FGTS Salário	1.823,80
					B410 - FGTS Salário 8%	145,90
					B900 - Remuneração Total Mês	1.823,80
					B903 - Salário Mês	1.823,80
					B920 - Base Salário Família	1.823,80

## Folha de Pagamento 05/2023

05/06/2023

14:10

Numero	Nome	Jorn.	Cargo	Admissão	SF	IR
<b>3 Dimensional Engenharia Ltda</b>						
<b>Totais</b>		<b>1.823,80</b>	<b>892,10</b>			
<b>Líquido</b>			<b>931,70</b>			
<b>008293</b>	<b>Renato de Oliveira Ramos</b>	<b>220:00</b>	<b>Lubrificador</b>	<b>07/02/2022</b>	<b>0</b>	<b>1</b>
<b>Eventos</b>	<b>I</b>	<b>Qtde</b>	<b>Provento</b>	<b>Desconto</b>	<b>Bases</b>	<b>Total</b>
0001 Salário		30	2.365,51		B010 - Base INSS Salário (S/Limite)	3.407,98
0190 DSR s/ Salário Variável		3,50	53,68		B110 - Base IRRF Salário	2.461,78
1010 Hora Extra 50%	P	1:00	20,97		B120 - Dedução IRRF Salário 25%	528,00
1020 Hora Extra 70%	P	6:00	142,60		B180 - INSS para Dedução de IRRF Salário	312,01
1040 Hora Extra 100%	P	4:08	115,57		B400 - Base FGTS Salário	3.407,98
1410 Adicional de Periculosidade		30	709,65		B410 - FGTS Salário 8%	272,64
5010 INSS				312,01	B900 - Remuneração Total Mês	3.075,16
5120 IRRF s/ Adiantamento				45,56	B903 - Salário Mês	2.365,51
5310 Adiantamento Salarial				900,64	B936 - Base Periculosidade	709,65
5700 Vale Transporte				23,66		
<b>Totais</b>		<b>3.407,98</b>	<b>1.281,87</b>			
<b>Líquido</b>			<b>2.126,11</b>			
<b>008145</b>	<b>Ricardo Lagaris da Silveira</b>	<b>220:00</b>	<b>Mecânico I</b>	<b>06/10/2021</b>	<b>1</b>	<b>2</b>
<b>Eventos</b>	<b>I</b>	<b>Qtde</b>	<b>Provento</b>	<b>Desconto</b>	<b>Bases</b>	<b>Total</b>
0001 Salário		30	3.629,20		B010 - Base INSS Salário (S/Limite)	3.944,63
0190 DSR s/ Salário Variável		3,05	50,88		B100 - Dependentes IRRF Sal	379,18
1020 Hora Extra 70%	P	6:00	168,30		B110 - Base IRRF Salário	2.492,95
1040 Hora Extra 100%	P	2:55	96,25		B120 - Dedução IRRF Salário	378,15
5010 INSS				378,15	B180 - INSS para Dedução de IRRF Salário	378,15
5120 IRRF s/ Adiantamento				123,46	B400 - Base FGTS Salário	3.944,63
5310 Adiantamento Salarial				1.328,22	B410 - FGTS Salário 8%	315,57
					B900 - Remuneração Total Mês	3.629,20
					B903 - Salário Mês	3.629,20
					B920 - Base Salário Família	3.944,63
<b>Totais</b>		<b>3.944,63</b>	<b>1.829,83</b>			
<b>Líquido</b>			<b>2.114,80</b>			
<b>008843</b>	<b>Vinicius dos Santos Campos</b>	<b>220:00</b>	<b>Servente</b>	<b>06/03/2023</b>	<b>0</b>	<b>0</b>
<b>Eventos</b>	<b>I</b>	<b>Qtde</b>	<b>Provento</b>	<b>Desconto</b>	<b>Bases</b>	<b>Total</b>
0001 Salário		30	1.823,88		B010 - Base INSS Salário (S/Limite)	1.875,11
0190 DSR s/ Salário Variável		3,38	30,10		B110 - Base IRRF Salário	1.145,56
1010 Hora Extra 50%	P	1:34	19,48		B120 - Dedução IRRF Salário 25%	528,00
1020 Hora Extra 70%	P	6:00	84,56		B180 - INSS para Dedução de IRRF Salário	148,95
1040 Hora Extra 100%	P	3:10	52,50		B400 - Base FGTS Salário	1.875,11
5010 INSS				148,95	B410 - FGTS Salário 8%	150,01
5120 IRRF s/ Adiantamento				16,39	B900 - Remuneração Total Mês	1.823,88
5310 Adiantamento Salarial				713,16	B903 - Salário Mês	1.823,88
5624 Faltas (H)	P	9:00		74,61		
5625 DSR s/ Faltas	P	1		60,80		
5700 Vale Transporte				18,24		
<b>Totais</b>		<b>2.010,52</b>	<b>1.032,15</b>			
<b>Líquido</b>			<b>978,37</b>			

## Folha de Pagamento 05/2023

05/06/2023

14:10

Numero	Nome	Jorn.	Cargo	Admissão	SF	IR
<b>3 Dimensional Engenharia Ltda</b>						
000013	Wanderson do Espirito Santo Correa	220:00	Engenheiro Civil II A	18/09/2003	0	2
Eventos	I	Qtde	Provento	Desconto	Bases	Total
0001 Salário		30	10.961,67		B010 - Base INSS Salário (S/Limite)	10.961,67
1770 Reembolso de despesas com quilomet	I		3.543,50		B100 - Dependentes IRRF Sal	379,18
5010 INSS				876,95	B103 - Dependentes IRRF Sal(Ant)	379,18
5110 IRRF				594,72	B110 - Base IRRF Salário	6.636,79
5120 IRRF s/ Adiantamento				1.189,34	B120 - Dedução IRRF Salário	876,95
5310 Adiantamento Salarial				3.135,54	B150 - Base IRRF Salário(Ant)	10.812,19
5350 Adiantamento de Folha	G			3.543,50	B160 - Dedução IRRF Salário(Ant)	877,22
					B170 - IRRF s/ Salário (Ant)	1.742,88
					B180 - INSS para Dedução de IRRF Salário	876,95
					B400 - Base FGTS Salário	10.961,67
					B410 - FGTS Salário 8%	876,93
					B900 - Remuneração Total Mês	10.961,67
					B903 - Salário Mês	10.961,67
		<b>Totais</b>	<b>14.505,17</b>	<b>9.340,05</b>		
		<b>Líquido</b>		<b>5.165,12</b>		
<b>008864 Wilson Francisco Costa</b>						
008864	Wilson Francisco Costa	220:00	Profissional Líder	16/03/2023	1	2
Eventos	I	Qtde	Provento	Desconto	Bases	Total
0001 Salário		30	2.985,40		B010 - Base INSS Salário (S/Limite)	2.985,40
5010 INSS				261,30	B100 - Dependentes IRRF Sal	379,18
5120 IRRF s/ Adiantamento				109,65	B110 - Base IRRF Salário	1.791,24
5310 Adiantamento Salarial				1.084,51	B120 - Dedução IRRF Salário	261,30
					B180 - INSS para Dedução de IRRF Salário	261,30
					B400 - Base FGTS Salário	2.985,40
					B410 - FGTS Salário 8%	238,83
					B900 - Remuneração Total Mês	2.985,40
					B903 - Salário Mês	2.985,40
					B920 - Base Salário Família	2.985,40
		<b>Totais</b>	<b>2.985,40</b>	<b>1.455,46</b>		
		<b>Líquido</b>		<b>1.529,94</b>		



FUNDO DE GARANTIA DO TEMPO DE SERVIÇO

GRF - GUIA DE RECOLHIMENTO DO FGTS  
GERADA EM 05/07/2023 - 14:55:31

GFIP - SEFIP 8.40

01-RAZÃO SOCIAL/NOME DIMENSIONAL ENGENHARIA LTDA				02-DDD/TELEFONE (0021)22521341
03-FPAS 507	04-SIMPLES 1	05-REMUNERAÇÃO 8.061,69	06-QTDE TRABALHADORES 12	07-ALÍQUOTA FGTS 2
08-CÓD RECOLHIMENTO 155	09-ID RECOLHIMENTO 018000-2	10-INSCRIÇÃO/TIPO ( 0 ) 00.299.904/0001-60	11-COMPETÊNCIA 06/2023	12-DATA DE VALIDADE 07/07/2023

13-DEPÓSITO + CONTRIB SOCIAL 161,23	14-ENCARGOS 0,00	15-TOTAL A RECOLHER 161,23
--	---------------------	-------------------------------

\*\*VALOR FGTS A RECOLHER ATÉ O DIA 07/07/2023\*\*

OBS.: MOVIMENTO COM GERAÇÃO DE 2 GRF, TODAS DEVEM SER QUITADAS OBRIGATORIAMENTE.

858300000017 612301802302 707678200000 029990400016

AUTENTICAÇÃO MECÂNICA



FUNDO DE GARANTIA DO TEMPO DE SERVIÇO

GRF - GUIA DE RECOLHIMENTO DO FGTS  
GERADA EM 05/07/2023 - 14:55:31

GFIP - SEFIP 8.40

01-RAZÃO SOCIAL/NOME DIMENSIONAL ENGENHARIA LTDA				02-DDD/TELEFONE (0021)22521341
03-FPAS 507	04-SIMPLES 1	05-REMUNERAÇÃO 8.061,69	06-QTDE TRABALHADORES 12	07-ALÍQUOTA FGTS 2
08-CÓD RECOLHIMENTO 155	09-ID RECOLHIMENTO 018000-2	10-INSCRIÇÃO/TIPO ( 0 ) 00.299.904/0001-60	11-COMPETÊNCIA 06/2023	12-DATA DE VALIDADE 07/07/2023

13-DEPÓSITO + CONTRIB SOCIAL 161,23	14-ENCARGOS 0,00	15-TOTAL A RECOLHER 161,23
--	---------------------	-------------------------------

\*\*VALOR FGTS A RECOLHER ATÉ O DIA 07/07/2023\*\*

OBS.: MOVIMENTO COM GERAÇÃO DE 2 GRF, TODAS DEVEM SER QUITADAS OBRIGATORIAMENTE.

858300000017 612301802302 707678200000 029990400016

AUTENTICAÇÃO MECÂNICA





FUNDO DE GARANTIA DO TEMPO DE SERVIÇO

GRF - GUIA DE RECOLHIMENTO DO FGTS  
GERADA EM 05/07/2023 - 14:55:31

GFIP - SEFIP 8.40

01-RAZÃO SOCIAL/NOME DIMENSIONAL ENGENHARIA LTDA				02-DDD/TELEFONE (0021)22521341
03-FPAS 507	04-SIMPLES 1	05-REMUNERAÇÃO 1.432.318,38	06-QTDE TRABALHADORES 474	07-ALÍQUOTA FGTS 8
08-CÓD RECOLHIMENTO 155	09-ID RECOLHIMENTO 018080-1	10-INSCRIÇÃO/TIPO ( 8 ) 00.299.904/0001-60	11-COMPETÊNCIA 06/2023	12-DATA DE VALIDADE 07/07/2023

13-DEPÓSITO + CONTRIB SOCIAL 114.585,47	14-ENCARGOS 0,00	15-TOTAL A RECOLHER 114.585,47
--	---------------------	-----------------------------------

\*\*VALOR FGTS A RECOLHER ATÉ O DIA 07/07/2023\*\*

OBS.: MOVIMENTO COM GERAÇÃO DE 2 GRF, TODAS DEVEM SER QUITADAS OBRIGATORIAMENTE.

858800011450 854701802308 707678200809 029990400016

AUTENTICAÇÃO MECÂNICA



FUNDO DE GARANTIA DO TEMPO DE SERVIÇO

GRF - GUIA DE RECOLHIMENTO DO FGTS  
GERADA EM 05/07/2023 - 14:55:31

GFIP - SEFIP 8.40

01-RAZÃO SOCIAL/NOME DIMENSIONAL ENGENHARIA LTDA				02-DDD/TELEFONE (0021)22521341
03-FPAS 507	04-SIMPLES 1	05-REMUNERAÇÃO 1.432.318,38	06-QTDE TRABALHADORES 474	07-ALÍQUOTA FGTS 8
08-CÓD RECOLHIMENTO 155	09-ID RECOLHIMENTO 018080-1	10-INSCRIÇÃO/TIPO ( 8 ) 00.299.904/0001-60	11-COMPETÊNCIA 06/2023	12-DATA DE VALIDADE 07/07/2023

13-DEPÓSITO + CONTRIB SOCIAL 114.585,47	14-ENCARGOS 0,00	15-TOTAL A RECOLHER 114.585,47
--	---------------------	-----------------------------------

\*\*VALOR FGTS A RECOLHER ATÉ O DIA 07/07/2023\*\*

OBS.: MOVIMENTO COM GERAÇÃO DE 2 GRF, TODAS DEVEM SER QUITADAS OBRIGATORIAMENTE.

858800011450 854701802308 707678200809 029990400016

AUTENTICAÇÃO MECÂNICA

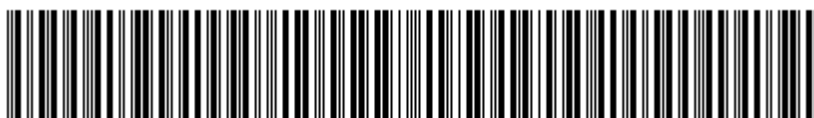



## Comprovante de Transação Bancária

FGTS

Data da operação: 06/07/2023

Nº Controle: 686.519.986.721.107.648 | Autenticação Bancária: 057.282.206

Conta de débito: **Agência: 468 | Conta: 338521-3 | Tipo: Conta-Corrente**

Empresa:

**DIMENSIONAL ENGENHARIA LTDA | CNPJ: 000.299.904/0001-60**

Código de barras: **85880001145-0 85470180230-8 70767820080-9 02999040001-6**

Empresa / Órgão:

**FGTS/GRF C/TOMADOR**

IDENTIF. EMPRESA: **800299904**

CNPJ/CEI:

Cod. convênio: **0180**

Competência: **06/2023**

Data de validade: **07/07/2023**

Data de débito: **06/07/2023**

Valor do pagamento: **R\$ 114.585,47**

A transação acima foi realizada por meio do Bradesco Net Empresa.

O lançamento consta no extrato de Conta-Corrente do cliente **DIMENSIONAL ENGENHARIA LTDA**, junto à Agência **468**, da data de pagamento.

Esse documento serve como comprovante de pagamento. Portanto, ele deverá ser guardado juntamente com a guia que originou o pagamento, para apresentação ao(s) Órgão(s) fiscalizados, quando solicitado.

### Autenticação

rsEsgPQB \*Ds@bnbC pmxvj35P EH@Mv8m2 JeTCzPs9 e#g4DbvH nLEgqpm a@85d4BR  
CBalifM# JRVg5x73 xBJSfkmA 6yZBd3Nj 5rKMjqr@ TmF\*mPZ# RJAYmlVE 8#o4i#OH  
buPbSOR2 #ULEYdRM AFTNzJ#R bGmTEtBL r4PATP4c t2kVWwKN 00510623 001.004.

**SAC - Serviço de Apoio ao Cliente**

Alô Bradesco  
**0800 704 8383**

Deficiente Auditivo ou de Fala  
**0800 722 0099**

Cancelamentos, Reclamações e Informações. Atendimento 24 horas, 7 dias por semana.

Demais telefones consulte o site  
Fale Conosco

**Ouvidoria**

**0800 727 9933**

Atendimento de segunda a sexta-feira, das 8h às 18h, exceto feriados.



## Comprovante de Transação Bancária

FGTS

Data da operação: 06/07/2023

Nº Controle: 686.519.986.721.107.648 | Autenticação Bancária: 057.282.201

Conta de débito: **Agência: 468 | Conta: 338521-3 | Tipo: Conta-Corrente**

Empresa:

**DIMENSIONAL ENGENHARIA LTDA | CNPJ: 000.299.904/0001-60**

Código de barras: **85830000001-7 61230180230-2 70767820000-0 02999040001-6**

Empresa / Órgão:

**FGTS/GRF C/TOMADOR**

IDENTIF. EMPRESA: **000299904**

CNPJ/CEI:

Cod. convênio: **0180**

Competência: **06/2023**

Data de validade: **07/07/2023**

Data de débito: **06/07/2023**

Valor do pagamento: **R\$ 161,23**

A transação acima foi realizada por meio do Bradesco Net Empresa.

O lançamento consta no extrato de Conta-Corrente do cliente **DIMENSIONAL ENGENHARIA LTDA**, junto à Agência **468**, da data de pagamento.

Esse documento serve como comprovante de pagamento. Portanto, ele deverá ser guardado juntamente com a guia que originou o pagamento, para apresentação ao(s) Órgão(s) fiscalizados, quando solicitado.

### Autenticação

034R\*gbt nDpLRL7G CggdxiGQ Idg9J4fT D8TizWM8 7phxM8KL mNERwK3w UYDJ6eGP  
5cQNSN3T eNEYDzqU YsEmKTpu e4K\*#yYd 8yBwdeM6 7U1UwypK iE23VAoA 4l@jR2WX  
3bPukfU\* 4#2okj#m BsVSJgHm Oy5?Udto Ncz#XGun MZMTkAPw 00500623 00110061

**SAC - Serviço de Apoio ao Cliente**

Alô Bradesco  
**0800 704 8383**

Deficiente Auditivo ou de Fala  
**0800 722 0099**

Cancelamentos, Reclamações e Informações. Atendimento 24 horas, 7 dias por semana.

Demais telefones consulte o site  
Fale Conosco

**Ouvidoria**

**0800 727 9933**

Atendimento de segunda a sexta-feira, das 8h às 18h, exceto feriados.



Documento de Arrecadação  
de Receitas FederaisCNPJ  
**00.299.904/0001-60**Razão Social  
**DIMENSIONAL ENGENHARIA LTDA**Período de Apuração  
**Junho/2023**Data de Vencimento  
**20/07/2023**Número do Documento  
**07.16.23191.5709519-4**

Pagar este documento até

**20/07/2023**Observações  
**Nº Recibo Declaração: 50000146853416**

Valor Total do Documento

**559.000,87**

## Composição do Documento de Arrecadação

Código	Denominação	Principal	Multa	Juros	Total
0561	IRRF - RENDIMENTO DO TRABALHO ASSALARIADO	66.043,33			66.043,33
	07 IRRF - RD TRB ASSAL PAÍS/AUS NO EXT A SERV PAÍS				
	PA:06/2023 Vencimento:20/07/2023				
1082	CONTR PREV DESCONTA SEGURADO-EMPREGADO/AVULSO	43.070,57			43.070,57
	01 CP SEGURADOS - EMPREGADOS/AVULSO				
	PA:06/2023 Vencimento:20/07/2023				
1099	CP SEGURADOS - CONTRIBUINTES INDIVIDUAIS - 11	3.148,57			3.148,57
	01 CP SEGURADOS - CONTRIBUINTES INDIVIDUAIS - 11%				
	PA:06/2023 Vencimento:20/07/2023				
1138	CONTRIB PREVIDENCIÁRIA EMPRESA/EMPREGADOR	57.697,51			57.697,51
	01 CP PATRONAL - EMPREGADOS/AVULSOS				
	PA:06/2023 Vencimento:20/07/2023				
1138	CONTRIB PREVIDENCIÁRIA EMPRESA/EMPREGADOR	6.023,20			6.023,20
	04 CP PATRONAL - CONTRIBUINTES INDIVIDUAIS				
	PA:06/2023 Vencimento:20/07/2023				
1141	CP PATRONAL - ADICIONAL GILRAT	439,26			439,26
	01 CP PATRONAL - ADICIONAL GILRAT				
	PA:06/2023 Vencimento:20/07/2023				
1170	CP TERCEIROS - SALÁRIO EDUCAÇÃO	7.212,18			7.212,18
	01 CP TERCEIROS - SALÁRIO EDUCAÇÃO				
	PA:06/2023 Vencimento:20/07/2023				
1176	CP TERCEIROS - INCRA	576,97			576,97
	01 CP TERCEIROS - INCRA				
	PA:06/2023 Vencimento:20/07/2023				
1181	CP TERCEIROS - SENAI	2.884,87			2.884,87
	01 CP TERCEIROS - SENAI				
	PA:06/2023 Vencimento:20/07/2023				
1184	CP TERCEIROS - SESI	4.327,31			4.327,31
	01 CP TERCEIROS - SESI				
	PA:06/2023 Vencimento:20/07/2023				

SENDÁ (Versão:5.1.6)

Página: 1 / 9

10/07/2023 16:57:07

85800005590 8 00870385232 4 01071623191 0 57095194560 5

AUTENTICAÇÃO MECÂNICA

## Documento de Arrecadação de Receitas Federais

85800005590 8 00870385232 4 01071623191 0 57095194560 5



CNPJ: 00.299.904/0001-60

Número: 07.16.23191.5709519-4

Pagar até: 20/07/2023

Valor: 559.000,87

Pague com o PIX



DS

EM



## Documento de Arrecadação de Receitas Federais

### Composição do Documento de Arrecadação

Código	Denominação	Principal	Multa	Juros	Total
1200	CP TERCEIROS - SEBRAE	1.730,92			1.730,92
	01 CP TERCEIROS - SEBRAE				
	PA:06/2023 Vencimento:20/07/2023				
1646	CONTRIB PREV RISCO AMBIENTAL/APOSENT ESPECIAL	12.766,44			12.766,44
	01 CP PATRONAL - GILRAT AJUSTADO				
	PA:06/2023 Vencimento:20/07/2023				
1138	CONTRIB PREVIDENCIÁRIA EMPRESA/EMPREGADOR	8.962,41			8.962,41
	01 CP PATRONAL - EMPREGADOS/AVULSOS				
	PA:06/2023 Vencimento:20/07/2023				
	CNO:51.244.31185/78				
1170	CP TERCEIROS - SALÁRIO EDUCAÇÃO	1.120,30			1.120,30
	01 CP TERCEIROS - SALÁRIO EDUCAÇÃO				
	PA:06/2023 Vencimento:20/07/2023				
	CNO:51.244.31185/78				
1176	CP TERCEIROS - INCRA	89,62			89,62
	01 CP TERCEIROS - INCRA				
	PA:06/2023 Vencimento:20/07/2023				
	CNO:51.244.31185/78				
1181	CP TERCEIROS - SENAI	448,12			448,12
	01 CP TERCEIROS - SENAI				
	PA:06/2023 Vencimento:20/07/2023				
	CNO:51.244.31185/78				
1184	CP TERCEIROS - SESI	672,18			672,18
	01 CP TERCEIROS - SESI				
	PA:06/2023 Vencimento:20/07/2023				
	CNO:51.244.31185/78				
1200	CP TERCEIROS - SEBRAE	268,87			268,87
	01 CP TERCEIROS - SEBRAE				
	PA:06/2023 Vencimento:20/07/2023				
	CNO:51.244.31185/78				
1646	CONTRIB PREV RISCO AMBIENTAL/APOSENT ESPECIAL	1.983,06			1.983,06
	01 CP PATRONAL - GILRAT AJUSTADO				
	PA:06/2023 Vencimento:20/07/2023				
	CNO:51.244.31185/78				
1138	CONTRIB PREVIDENCIÁRIA EMPRESA/EMPREGADOR	7.997,01			7.997,01
	01 CP PATRONAL - EMPREGADOS/AVULSOS				
	PA:06/2023 Vencimento:20/07/2023				
	CNO:90.000.04590/73				
1170	CP TERCEIROS - SALÁRIO EDUCAÇÃO	999,62			999,62



## Documento de Arrecadação de Receitas Federais

### Composição do Documento de Arrecadação

Código	Denominação	Principal	Multa	Juros	Total
	01 CP TERCEIROS - SALÁRIO EDUCAÇÃO PA:06/2023 Vencimento:20/07/2023 CNO:90.000.04590/73				
1176	CP TERCEIROS - INCRA 01 CP TERCEIROS - INCRA PA:06/2023 Vencimento:20/07/2023 CNO:90.000.04590/73	79,97			79,97
1181	CP TERCEIROS - SENAI 01 CP TERCEIROS - SENAI PA:06/2023 Vencimento:20/07/2023 CNO:90.000.04590/73	399,85			399,85
1184	CP TERCEIROS - SESI 01 CP TERCEIROS - SESI PA:06/2023 Vencimento:20/07/2023 CNO:90.000.04590/73	599,77			599,77
1200	CP TERCEIROS - SEBRAE 01 CP TERCEIROS - SEBRAE PA:06/2023 Vencimento:20/07/2023 CNO:90.000.04590/73	239,91			239,91
1646	CONTRIB PREV RISCO AMBIENTAL/APOSENT ESPECIAL 01 CP PATRONAL - GILRAT AJUSTADO PA:06/2023 Vencimento:20/07/2023 CNO:90.000.04590/73	1.769,45			1.769,45
1138	CONTRIB PREVIDENCIÁRIA EMPRESA/EMPREGADOR 01 CP PATRONAL - EMPREGADOS/AVULSOS PA:06/2023 Vencimento:20/07/2023 CNO:90.000.04592/78	504,68			504,68
1170	CP TERCEIROS - SALÁRIO EDUCAÇÃO 01 CP TERCEIROS - SALÁRIO EDUCAÇÃO PA:06/2023 Vencimento:20/07/2023 CNO:90.000.04592/78	63,08			63,08
1176	CP TERCEIROS - INCRA 01 CP TERCEIROS - INCRA PA:06/2023 Vencimento:20/07/2023 CNO:90.000.04592/78	5,04			5,04
1181	CP TERCEIROS - SENAI 01 CP TERCEIROS - SENAI PA:06/2023 Vencimento:20/07/2023 CNO:90.000.04592/78	25,23			25,23



## Documento de Arrecadação de Receitas Federais

### Composição do Documento de Arrecadação

Código	Denominação	Principal	Multa	Juros	Total
1184	CP TERCEIROS - SESI	37,85			37,85
	01 CP TERCEIROS - SESI				
	PA:06/2023 Vencimento:20/07/2023				
	CNO:90.000.04592/78				
1200	CP TERCEIROS - SEBRAE	15,14			15,14
	01 CP TERCEIROS - SEBRAE				
	PA:06/2023 Vencimento:20/07/2023				
	CNO:90.000.04592/78				
1646	CONTRIB PREV RISCO AMBIENTAL/APOSENT ESPECIAL	111,66			111,66
	01 CP PATRONAL - GILRAT AJUSTADO				
	PA:06/2023 Vencimento:20/07/2023				
	CNO:90.000.04592/78				
1138	CONTRIB PREVIDENCIÁRIA EMPRESA/EMPREGADOR	110.337,24			110.337,24
	01 CP PATRONAL - EMPREGADOS/AVULSOS				
	PA:06/2023 Vencimento:20/07/2023				
	CNO:90.009.63374/71				
1141	CP PATRONAL - ADICIONAL GILRAT	1.196,96			1.196,96
	01 CP PATRONAL - ADICIONAL GILRAT				
	PA:06/2023 Vencimento:20/07/2023				
	CNO:90.009.63374/71				
1170	CP TERCEIROS - SALÁRIO EDUCAÇÃO	13.792,15			13.792,15
	01 CP TERCEIROS - SALÁRIO EDUCAÇÃO				
	PA:06/2023 Vencimento:20/07/2023				
	CNO:90.009.63374/71				
1176	CP TERCEIROS - INCRA	1.103,37			1.103,37
	01 CP TERCEIROS - INCRA				
	PA:06/2023 Vencimento:20/07/2023				
	CNO:90.009.63374/71				
1181	CP TERCEIROS - SENAI	5.516,86			5.516,86
	01 CP TERCEIROS - SENAI				
	PA:06/2023 Vencimento:20/07/2023				
	CNO:90.009.63374/71				
1184	CP TERCEIROS - SESI	8.275,29			8.275,29
	01 CP TERCEIROS - SESI				
	PA:06/2023 Vencimento:20/07/2023				
	CNO:90.009.63374/71				
1200	CP TERCEIROS - SEBRAE	3.310,11			3.310,11
	01 CP TERCEIROS - SEBRAE				
	PA:06/2023 Vencimento:20/07/2023				



## Documento de Arrecadação de Receitas Federais

### Composição do Documento de Arrecadação

Código	Denominação	Principal	Multa	Juros	Total
	CNO:90.009.63374/71				
1646	CONTRIB PREV RISCO AMBIENTAL/APOSENT ESPECIAL 01 CP PATRONAL - GILRAT AJUSTADO PA:06/2023 Vencimento:20/07/2023 CNO:90.009.63374/71	24.413,77			24.413,77
1138	CONTRIB PREVIDENCIÁRIA EMPRESA/EMPREGADOR 01 CP PATRONAL - EMPREGADOS/AVULSOS PA:06/2023 Vencimento:20/07/2023 CNO:90.010.74980/76	2.110,12			2.110,12
1170	CP TERCEIROS - SALÁRIO EDUCAÇÃO 01 CP TERCEIROS - SALÁRIO EDUCAÇÃO PA:06/2023 Vencimento:20/07/2023 CNO:90.010.74980/76	263,76			263,76
1176	CP TERCEIROS - INCRA 01 CP TERCEIROS - INCRA PA:06/2023 Vencimento:20/07/2023 CNO:90.010.74980/76	21,10			21,10
1181	CP TERCEIROS - SENAI 01 CP TERCEIROS - SENAI PA:06/2023 Vencimento:20/07/2023 CNO:90.010.74980/76	105,50			105,50
1184	CP TERCEIROS - SESI 01 CP TERCEIROS - SESI PA:06/2023 Vencimento:20/07/2023 CNO:90.010.74980/76	158,25			158,25
1200	CP TERCEIROS - SEBRAE 01 CP TERCEIROS - SEBRAE PA:06/2023 Vencimento:20/07/2023 CNO:90.010.74980/76	63,30			63,30
1646	CONTRIB PREV RISCO AMBIENTAL/APOSENT ESPECIAL 01 CP PATRONAL - GILRAT AJUSTADO PA:06/2023 Vencimento:20/07/2023 CNO:90.010.74980/76	466,89			466,89
1138	CONTRIB PREVIDENCIÁRIA EMPRESA/EMPREGADOR 01 CP PATRONAL - EMPREGADOS/AVULSOS PA:06/2023 Vencimento:20/07/2023 CNO:90.010.77706/76	51.787,01			51.787,01
1141	CP PATRONAL - ADICIONAL GILRAT 01 CP PATRONAL - ADICIONAL GILRAT	279,49			279,49



## Documento de Arrecadação de Receitas Federais

### Composição do Documento de Arrecadação

Código	Denominação	Principal	Multa	Juros	Total
	PA:06/2023 Vencimento:20/07/2023 CNO:90.010.77706/76				
1170	CP TERCEIROS - SALÁRIO EDUCAÇÃO 01 CP TERCEIROS - SALÁRIO EDUCAÇÃO PA:06/2023 Vencimento:20/07/2023 CNO:90.010.77706/76	6.473,37			6.473,37
1176	CP TERCEIROS - INCRA 01 CP TERCEIROS - INCRA PA:06/2023 Vencimento:20/07/2023 CNO:90.010.77706/76	517,87			517,87
1181	CP TERCEIROS - SENAI 01 CP TERCEIROS - SENAI PA:06/2023 Vencimento:20/07/2023 CNO:90.010.77706/76	2.589,35			2.589,35
1184	CP TERCEIROS - SESI 01 CP TERCEIROS - SESI PA:06/2023 Vencimento:20/07/2023 CNO:90.010.77706/76	3.884,02			3.884,02
1200	CP TERCEIROS - SEBRAE 01 CP TERCEIROS - SEBRAE PA:06/2023 Vencimento:20/07/2023 CNO:90.010.77706/76	1.553,61			1.553,61
1646	CONTRIB PREV RISCO AMBIENTAL/APOSENT ESPECIAL 01 CP PATRONAL - GILRAT AJUSTADO PA:06/2023 Vencimento:20/07/2023 CNO:90.010.77706/76	11.458,65			11.458,65
1138	CONTRIB PREVIDENCIÁRIA EMPRESA/EMPREGADOR 01 CP PATRONAL - EMPREGADOS/AVULSOS PA:06/2023 Vencimento:20/07/2023 CNO:90.012.35962/74	9.323,27			9.323,27
1141	CP PATRONAL - ADICIONAL GILRAT 01 CP PATRONAL - ADICIONAL GILRAT PA:06/2023 Vencimento:20/07/2023 CNO:90.012.35962/74	244,19			244,19
1170	CP TERCEIROS - SALÁRIO EDUCAÇÃO 01 CP TERCEIROS - SALÁRIO EDUCAÇÃO PA:06/2023 Vencimento:20/07/2023 CNO:90.012.35962/74	1.165,40			1.165,40
1176	CP TERCEIROS - INCRA	93,23			93,23



## Documento de Arrecadação de Receitas Federais

### Composição do Documento de Arrecadação

Código	Denominação	Principal	Multa	Juros	Total
	01 CP TERCEIROS - INCRA PA:06/2023 Vencimento:20/07/2023 CNO:90.012.35962/74				
1181	CP TERCEIROS - SENAI 01 CP TERCEIROS - SENAI PA:06/2023 Vencimento:20/07/2023 CNO:90.012.35962/74	466,16			466,16
1184	CP TERCEIROS - SESI 01 CP TERCEIROS - SESI PA:06/2023 Vencimento:20/07/2023 CNO:90.012.35962/74	699,24			699,24
1200	CP TERCEIROS - SEBRAE 01 CP TERCEIROS - SEBRAE PA:06/2023 Vencimento:20/07/2023 CNO:90.012.35962/74	279,69			279,69
1646	CONTRIB PREV RISCO AMBIENTAL/APOSENT ESPECIAL 01 CP PATRONAL - GILRAT AJUSTADO PA:06/2023 Vencimento:20/07/2023 CNO:90.012.35962/74	2.062,91			2.062,91
1138	CONTRIB PREVIDENCIÁRIA EMPRESA/EMPREGADOR 01 CP PATRONAL - EMPREGADOS/AVULSOS PA:06/2023 Vencimento:20/07/2023 CNO:90.012.94805/75	15.181,65			15.181,65
1170	CP TERCEIROS - SALÁRIO EDUCAÇÃO 01 CP TERCEIROS - SALÁRIO EDUCAÇÃO PA:06/2023 Vencimento:20/07/2023 CNO:90.012.94805/75	1.897,70			1.897,70
1176	CP TERCEIROS - INCRA 01 CP TERCEIROS - INCRA PA:06/2023 Vencimento:20/07/2023 CNO:90.012.94805/75	151,81			151,81
1181	CP TERCEIROS - SENAI 01 CP TERCEIROS - SENAI PA:06/2023 Vencimento:20/07/2023 CNO:90.012.94805/75	759,08			759,08
1184	CP TERCEIROS - SESI 01 CP TERCEIROS - SESI PA:06/2023 Vencimento:20/07/2023 CNO:90.012.94805/75	1.138,62			1.138,62



## Documento de Arrecadação de Receitas Federais

### Composição do Documento de Arrecadação

Código	Denominação	Principal	Multa	Juros	Total
1200	CP TERCEIROS - SEBRAE	455,44			455,44
	01 CP TERCEIROS - SEBRAE				
	PA:06/2023 Vencimento:20/07/2023				
	CNO:90.012.94805/75				
1646	CONTRIB PREV RISCO AMBIENTAL/APOSENT ESPECIAL	3.359,16			3.359,16
	01 CP PATRONAL - GILRAT AJUSTADO				
	PA:06/2023 Vencimento:20/07/2023				
	CNO:90.012.94805/75				
1138	CONTRIB PREVIDENCIÁRIA EMPRESA/EMPREGADOR	19.073,37			19.073,37
	01 CP PATRONAL - EMPREGADOS/AVULSOS				
	PA:06/2023 Vencimento:20/07/2023				
	CNO:90.014.38280/75				
1141	CP PATRONAL - ADICIONAL GILRAT	191,77			191,77
	01 CP PATRONAL - ADICIONAL GILRAT				
	PA:06/2023 Vencimento:20/07/2023				
	CNO:90.014.38280/75				
1170	CP TERCEIROS - SALÁRIO EDUCAÇÃO	2.384,17			2.384,17
	01 CP TERCEIROS - SALÁRIO EDUCAÇÃO				
	PA:06/2023 Vencimento:20/07/2023				
	CNO:90.014.38280/75				
1176	CP TERCEIROS - INCRA	190,73			190,73
	01 CP TERCEIROS - INCRA				
	PA:06/2023 Vencimento:20/07/2023				
	CNO:90.014.38280/75				
1181	CP TERCEIROS - SENAI	953,66			953,66
	01 CP TERCEIROS - SENAI				
	PA:06/2023 Vencimento:20/07/2023				
	CNO:90.014.38280/75				
1184	CP TERCEIROS - SESI	1.430,50			1.430,50
	01 CP TERCEIROS - SESI				
	PA:06/2023 Vencimento:20/07/2023				
	CNO:90.014.38280/75				
1200	CP TERCEIROS - SEBRAE	572,20			572,20
	01 CP TERCEIROS - SEBRAE				
	PA:06/2023 Vencimento:20/07/2023				
	CNO:90.014.38280/75				
1646	CONTRIB PREV RISCO AMBIENTAL/APOSENT ESPECIAL	2.901,34			2.901,34
	01 CP PATRONAL - GILRAT AJUSTADO				
	PA:06/2023 Vencimento:20/07/2023				





## Documento de Arrecadação de Receitas Federais

### Composição do Documento de Arrecadação

Código	Denominação	Principal	Multa	Juros	Total
	CNO:90.014.38280/75				
1138	CONTRIB PREVIDENCIÁRIA EMPRESA/EMPREGADOR 01 CP PATRONAL - EMPREGADOS/AVULSOS PA:06/2023 Vencimento:20/07/2023 CNO:90.014.91329/73	8.344,41			8.344,41
1170	CP TERCEIROS - SALÁRIO EDUCAÇÃO 01 CP TERCEIROS - SALÁRIO EDUCAÇÃO PA:06/2023 Vencimento:20/07/2023 CNO:90.014.91329/73	1.043,05			1.043,05
1176	CP TERCEIROS - INCRA 01 CP TERCEIROS - INCRA PA:06/2023 Vencimento:20/07/2023 CNO:90.014.91329/73	83,44			83,44
1181	CP TERCEIROS - SENAI 01 CP TERCEIROS - SENAI PA:06/2023 Vencimento:20/07/2023 CNO:90.014.91329/73	417,22			417,22
1184	CP TERCEIROS - SESI 01 CP TERCEIROS - SESI PA:06/2023 Vencimento:20/07/2023 CNO:90.014.91329/73	625,83			625,83
1200	CP TERCEIROS - SEBRAE 01 CP TERCEIROS - SEBRAE PA:06/2023 Vencimento:20/07/2023 CNO:90.014.91329/73	250,33			250,33
1646	CONTRIB PREV RISCO AMBIENTAL/APOSENT ESPECIAL 01 CP PATRONAL - GILRAT AJUSTADO PA:06/2023 Vencimento:20/07/2023 CNO:90.014.91329/73	1.269,31			1.269,31
	<b>Totais</b>	<b>559.000,87</b>			<b>559.000,87</b>

Documento de Arrecadação  
de Receitas Federais

CNPJ <b>00.299.904/0001-60</b>	Razão Social <b>DIMENSIONAL ENGENHARIA LTDA</b>		
Período de Apuração <b>Junho/2023</b>	Data de Vencimento <b>20/07/2023</b>	Número do Documento <b>07.16.23191.5705562-1</b>	Pagar este documento até <b>20/07/2023</b>
Observações <b>Nº Recibo Declaração: 50000146853416</b>			Valor Total do Documento <b>32.440,72</b>

## Composição do Documento de Arrecadação

Código	Denominação	Principal	Multa	Juros	Total
1162	CP PATRONAL - RETENÇÃO LEI 9.711/98	1.696,20			1.696,20
	01 CP PATRONAL - RETENÇÃO LEI 9.711/98				
	PA:06/2023 Vencimento:20/07/2023				
	CNPJ Prestador:06.537.462/0001-29				
1162	CP PATRONAL - RETENÇÃO LEI 9.711/98	1.643,42			1.643,42
	01 CP PATRONAL - RETENÇÃO LEI 9.711/98				
	PA:06/2023 Vencimento:20/07/2023				
	CNPJ Prestador:07.776.125/0001-57				
1162	CP PATRONAL - RETENÇÃO LEI 9.711/98	19.837,82			19.837,82
	01 CP PATRONAL - RETENÇÃO LEI 9.711/98				
	PA:06/2023 Vencimento:20/07/2023				
	CNO:90.009.63374/71 CNPJ Prestador:09.331.341/0001-14				
1162	CP PATRONAL - RETENÇÃO LEI 9.711/98	2.671,76			2.671,76
	01 CP PATRONAL - RETENÇÃO LEI 9.711/98				
	PA:06/2023 Vencimento:20/07/2023				
	CNO:90.010.77706/76 CNPJ Prestador:07.776.125/0001-57				
1162	CP PATRONAL - RETENÇÃO LEI 9.711/98	2.671,13			2.671,13
	01 CP PATRONAL - RETENÇÃO LEI 9.711/98				
	PA:06/2023 Vencimento:20/07/2023				
	CNO:90.012.35962/74 CNPJ Prestador:07.776.125/0001-57				
1162	CP PATRONAL - RETENÇÃO LEI 9.711/98	159,87			159,87
	01 CP PATRONAL - RETENÇÃO LEI 9.711/98				
	PA:06/2023 Vencimento:20/07/2023				
	CNO:90.012.35962/74 CNPJ Prestador:47.822.345/0001-94				
1162	CP PATRONAL - RETENÇÃO LEI 9.711/98	1.320,72			1.320,72
	01 CP PATRONAL - RETENÇÃO LEI 9.711/98				
	PA:06/2023 Vencimento:20/07/2023				
	CNO:90.012.94805/75 CNPJ Prestador:06.537.462/0001-29				
1162	CP PATRONAL - RETENÇÃO LEI 9.711/98	2.439,80			2.439,80
	01 CP PATRONAL - RETENÇÃO LEI 9.711/98				

SENDA (Versão:5.1.6)

Página: 1 / 2

10/07/2023 16:56:09

85860000324 0 40720385232 2 01071623191 0 57055621672 8

AUTENTICAÇÃO MECÂNICA

## Documento de Arrecadação de Receitas Federais

85860000324 0 40720385232 2 01071623191 0 57055621672 8

CNPJ: 00.299.904/0001-60  
Número: 07.16.23191.5705562-1  
Pagar até: 20/07/2023  
Valor: 32.440,72

Pague com o PIX



DS

EM



## Documento de Arrecadação de Receitas Federais

### Composição do Documento de Arrecadação

Código	Denominação	Principal	Multa	Juros	Total
PA:06/2023	Vencimento:20/07/2023				
CNO:90.014.38280/75	CNPJ Prestador:06.537.462/0001-29				
<b>Totais</b>		<b>32.440,72</b>			<b>32.440,72</b>



Rio de Janeiro, 12 de julho de 2023.

AO

INEA – INSTITUTO ESTADUAL DE AMBIENTE  
AVENIDA VENEZUELA N.º 110 – PRAÇA MAUÁ – RIO DE JANEIRO – RJ.

Ref.: “SERVIÇOS DE RECUPERAÇÃO, OPERAÇÃO E MANUTENÇÃO DAS  
ECOBARREIRAS PARA REMOÇÃO DE LIXO FLUTUANTE E PLANTAS MACROFITAS EM  
DIVERSOS CURSOS D’ÁGUA CONTRIBUÍNTES DA BAÍA DE GUANABARA”.

Processo Nº 070002/007444/2022– CONTRATO INEA Nº06/2023.

Assunto: **DECLARAÇÃO**  
**REF.: 03ª MEDIÇÃO – 03ª ETAPA NORMAL**  
**PERIODO DE 14/05/2023 ATE 12/06/2023**

Prezado Senhor,

A DIMENSIONAL ENGENHARIA LTDA, pessoa jurídica de direito privado, com sede na Rua Sete de Setembro, nº 98, Grupo 605, Centro, Rio de Janeiro/RJ, inscrita no CNPJ/MF sob o nº 00.299.904/0001-60, doravante denominada simplesmente “Dimensional”, vem, mui respeitosamente, à presença de V.Sas., na qualidade de executora do contrato n.º041/2022, que tem como objeto a “SERVIÇOS DE RECUPERAÇÃO, OPERAÇÃO E MANUTENÇÃO DAS ECOBARREIRAS PARA REMOÇÃO DE LIXO FLUTUANTE E PLANTAS MACROFITAS EM DIVERSOS CURSOS D’ÁGUA CONTRIBUÍNTES DA BAÍA DE GUANABARA”, vem, através desta, expor o que adiante segue.

Ao passo que o cumprimos, a Dimensional vem, pelo, presente deixar de encaminhar o **Comprovante de Pagamento da Documentação de Arrecadação de Receitas Federais – E-SOCIAL**, de competência do **mês de junho/2023**, com data de **vencimento em 20/07/2023**.

Destaque-se que esta data é posterior ao período da **03ª Medição – 03ª Etapa Intermediária**, Período de **14/05/2023 até 12/06/2023**, conforme notas fiscais de serviços n.ºs **0007803 VALOR R\$ 215.097,52 (DUZENTOS E QUINZE MIL E NOVENTA E SETE REAIS E CINQUENTA E DOIS CENTAVOS)**, **0007804 VALOR DE R\$ 542.466,59 (QUINHENTOS E QUARENTA E DOIS MIL, QUATROCENTOS E SESENTA E SEIS REAIS E CINQUENTA E NOVE CENTAVOS)**, **0007805 VALOR R\$ 36.955,24 (TRINTA E SEIS MIL, NOVECENTOS E CINQUENTA E CINCO REAIS E VINTE E QUATRO CENTAVOS)** E **0007806 VALOR DE R\$ 60.735,79 (SESSENTA MIL, SETECENTOS E TRINTA E CINCO REAIS E SETENTA E NOVE CENTAVOS) VALOR TOTAL DE R\$ 855.255,14 (OITOCENTOS E CINQUENTA E CINCO MIL, DUZENTOS E CINQUENTA E CINCO REAIS E QUATORZE CENTAVOS...)**, relativa, especificamente, ao referido encargo, motivo pelo qual o seu encaminhamento está ocorrendo na presente data.

Por Fim, a Dimensional informa que encontra-se à disposição para os eventuais esclarecimentos que se façam necessários, aproveitando o ensejo para renovar os votos de elevada estima e distinta consideração.

Atenciosamente

DocuSigned by:

*Andre Rangel*

**DIMENSIONAL ENGENHARIA LTDA.**

Página 1 de 1



<b>CNPJ/CPF</b>	00.299.904/0001-60
<b>Nome</b>	DIMENSIONAL ENGENHARIA LTDA
<b>Período de apuração</b>	06/2023
<b>Declaração Retificadora</b>	Não
<b>Identificação da apuração de débitos</b>	54109143 / Reinf CP 20721596140 / eSocial

## Totalização dos tributos apurados no período

Tributos	Débitos Apurados	Saldo a Pagar
<b>Contribuição Previdenciária Segurados</b>	R\$ 131.176,31	R\$ 46.219,14
<b>Contribuição Previdenciária Patronal</b>	R\$ 394.696,91	R\$ 394.696,91
<b>Contribuição para Outras Entidades e Fundos</b>	R\$ 84.482,21	R\$ 84.482,21
<b>IRRF</b>	R\$ 66.043,33	R\$ 66.043,33
<b>COFINS</b>	R\$ 0,00	R\$ 0,00
<b>PIS</b>	R\$ 0,00	R\$ 0,00
<b>CSRF</b>	R\$ 0,00	R\$ 0,00
<b>COSIRF</b>	R\$ 0,00	R\$ 0,00
<b>TOTAL</b>	R\$ 676.398,76	R\$ 591.441,59

O presente Recibo de Entrega da DCTFWeb contém a transcrição da Ficha Resumo da referida declaração, que constitui confissão de dívida, de forma irrevogável, das contribuições declaradas. Fica o declarante ciente de que as contribuições declaradas na DCTFWeb e não pagas serão enviadas para inscrição em Dívida Ativa da União, conforme o disposto no parágrafo 2º do artigo 5º do Decreto-Lei nº 2.124, de 13 de junho de 1984, combinado com a Portaria MF nº 118, de 28 de junho de 1984, estando o declarante sujeito ainda a: 1) inclusão no Cadastro Informativo de Créditos não Quitados do Setor Público Federal (CADIN), impedindo operações de crédito com recursos públicos, a concessão de incentivos fiscais e financeiros e a celebração de convênios e similares que envolvam desembolso de recursos públicos e respectivos aditamentos (Lei nº 10.522, de 2002); 2) encaminhamento ao Ministério Público Federal de Representação Fiscal para Fins Penais nos casos que, em tese, tenha ocorrido crime contra a ordem tributária ou contra a previdência social, por deixar de recolher, no prazo legal, valor de tributo ou de contribuição social, descontado ou cobrado, na qualidade de sujeito passivo de obrigação e que deveria recolher aos cofres públicos (Lei nº 8.137, de 1990 e Código Penal).

Sobre as contribuições não pagas ou não recolhidas nos prazos legais incidirão multa, moratória ou de ofício, conforme o caso, e juros de mora nos termos dos artigos 44 e 61 da Lei nº 9.430, de 27 de dezembro de 1996, combinado com o art. 35 e 35-A, da Lei nº 8.212, de 1991 e artigo 18 da Lei nº 10.833, de 29 de dezembro de 2003.

No caso de falta de apresentação ou de apresentação de declaração com incorreções ou omissões, o contribuinte ficará sujeito às multas previstas no artigo 32-A da Lei nº 8.212, de 24 de julho de 1991.

Não surtirão efeitos as solicitações de retificação de informações prestadas na DCTFWeb que tiverem por objeto excluir ou reduzir: débitos relativos a contribuições, cujos valores já tenham sido enviados para inscrição em Dívida Ativa da União, sejam eles saldos a pagar ou valores apurados em procedimento de auditoria interna; débitos de contribuições em relação as quais o sujeito passivo tenha sido objeto de procedimento fiscal e/ou nos casos em que a apresentação da declaração ocorra após o prazo decadencial.

## Dados do Representante da Pessoa Jurídica

<b>Nome</b>	CARLOS ALBERTO BRIZZI BENEVIDES
<b>CPF</b>	459.645.727-15
<b>Telefone</b>	-

## Recibo de Entrega da DCTFWeb

<b>DCTFWeb recebida via Internet pelo Agente Receptor SERPRO em</b>	10/07/2023 16:54:54
<b>Nº do recibo de entrega</b>	0000050000146853416
<b>Esta DCTFWeb foi assinada com o certificado digital de NI:</b>	00.299.904/0001-60

Nome do Contribuinte	DIMENSIONAL ENGENHARIA LTDA	CNPJ	00.299.904/0001-60
Período apuração	06/2023	Número do Recibo	50000146853416
Data/Hora da Transmissão	10/07/2023 16:54:54	Identificação da Apuração de Débitos	54109143 / Reinf CP 20721596140 / eSocial

#### Dados Iniciais

Classificação Tributária	99-Pessoas Jurídicas em Geral
Missão Diplomática ou Repartição Consular	0 - Sem acordo
Ausência de Fatos Geradores	Não

#### Endereço

Logradouro	SETE DE SETEMBRO	Número	98
Complemento	SALA 605	Bairro/Distrito	CENTRO
Município	Rio De Janeiro	UF	RJ
CEP	20050002	Telefone	-
Correio Eletrônico	-		

#### Dados do Representante do Contribuinte e do Responsável pelo Preenchimento

Representante	CARLOS ALBERTO BRIZZI BENEVIDES	CPF	45964572715
Telefone	00000000		
Correio Eletrônico	-		
Responsável pelo Preenchimento	CARLOS ALBERTO BRIZZI BENEVIDES		
CPF	45964572715	CRC	-
UF	-	Telefone	2122521341
Correio Eletrônico	-		

#### Débito Apurado e Crédito Vinculado

Código da Receita	1162-01	Descrição	CP PATRONAL - RETENÇÃO LEI 9.711/98
CNO	-	CNPJ Prestador Serviço	06.537.462/0001-29
Período Apuração Débito	06/2023		
Débito Apurado	1.696,20		
Saldo a Pagar	1.696,20		

#### Débito Apurado e Crédito Vinculado

Código da Receita	1162-01	Descrição	CP PATRONAL - RETENÇÃO LEI 9.711/98
CNO	-	CNPJ Prestador Serviço	07.776.125/0001-57
Período Apuração Débito	06/2023		
Débito Apurado	1.643,42		
Saldo a Pagar	1.643,42		

#### Débito Apurado e Crédito Vinculado

Código da Receita	1162-01	Descrição	CP PATRONAL - RETENÇÃO LEI 9.711/98
CNO	90.009.63374/71	CNPJ Prestador Serviço	09.331.341/0001-14
Período Apuração Débito	06/2023		
Débito Apurado	19.837,82		
Saldo a Pagar	19.837,82		

#### Débito Apurado e Crédito Vinculado

Código da Receita	1162-01	Descrição	CP PATRONAL - RETENÇÃO LEI 9.711/98
CNO	90.010.77706/76	CNPJ Prestador Serviço	07.776.125/0001-57
Período Apuração Débito	06/2023		
Débito Apurado	2.671,76		
Saldo a Pagar	2.671,76		

#### Débito Apurado e Crédito Vinculado

Código da Receita	1162-01	Descrição	CP PATRONAL - RETENÇÃO LEI 9.711/98
CNO	90.012.35962/74	CNPJ Prestador Serviço	07.776.125/0001-57
Período Apuração Débito	06/2023		
Débito Apurado	2.671,13		
Saldo a Pagar	2.671,13		

#### Débito Apurado e Crédito Vinculado

Código da Receita	1162-01	Descrição	CP PATRONAL - RETENÇÃO LEI 9.711/98
CNO	90.012.35962/74	CNPJ Prestador Serviço	47.822.345/0001-94
Período Apuração Débito	06/2023		
Débito Apurado	159,87		
Saldo a Pagar	159,87		

**Débito Apurado e Crédito Vinculado**

<b>Código da Receita</b>	1162-01	<b>Descrição</b>	CP PATRONAL - RETENÇÃO LEI 9.711/98
<b>CNO</b>	90.012.94805/75	<b>CNPJ Prestador Serviço</b>	06.537.462/0001-29
<b>Período Apuração Débito</b>	06/2023		
<b>Débito Apurado</b>	1.320,72		
<b>Saldo a Pagar</b>	1.320,72		

**Débito Apurado e Crédito Vinculado**

<b>Código da Receita</b>	1162-01	<b>Descrição</b>	CP PATRONAL - RETENÇÃO LEI 9.711/98
<b>CNO</b>	90.014.38280/75	<b>CNPJ Prestador Serviço</b>	06.537.462/0001-29
<b>Período Apuração Débito</b>	06/2023		
<b>Débito Apurado</b>	2.439,80		
<b>Saldo a Pagar</b>	2.439,80		

**Débito Apurado e Crédito Vinculado**

<b>Código da Receita</b>	1082-01	<b>Descrição</b>	CP SEGURADOS - EMPREGADOS/AVULSO
<b>Período Apuração Débito</b>	06/2023		
<b>Débito Apurado</b>	128.027,74		
<b>Deduções</b>	Salário Família: 1.094,71 Retenção Lei 9711/98: 83.862,46		
<b>Saldo a Pagar</b>	43.070,57		

**Débito Apurado e Crédito Vinculado**

<b>Código da Receita</b>	1170-01	<b>Descrição</b>	CP TERCEIROS - SALARIO EDUCAÇÃO
<b>CNO</b>	90.000.04590/73	<b>CNPJ Prestador Serviço</b>	-
<b>Período Apuração Débito</b>	06/2023		
<b>Débito Apurado</b>	999,62		
<b>Saldo a Pagar</b>	999,62		

**Débito Apurado e Crédito Vinculado**

<b>Código da Receita</b>	1181-01	<b>Descrição</b>	CP TERCEIROS - SENAI
<b>CNO</b>	90.000.04590/73	<b>CNPJ Prestador Serviço</b>	-
<b>Período Apuração Débito</b>	06/2023		
<b>Débito Apurado</b>	399,85		
<b>Saldo a Pagar</b>	399,85		

**Débito Apurado e Crédito Vinculado**

<b>Código da Receita</b>	1184-01	<b>Descrição</b>	CP TERCEIROS - SESI
<b>CNO</b>	90.000.04590/73	<b>CNPJ Prestador Serviço</b>	-
<b>Período Apuração Débito</b>	06/2023		
<b>Débito Apurado</b>	599,77		
<b>Saldo a Pagar</b>	599,77		

**Débito Apurado e Crédito Vinculado**

<b>Código da Receita</b>	1176-01	<b>Descrição</b>	CP TERCEIROS - INCRA
<b>CNO</b>	90.000.04590/73	<b>CNPJ Prestador Serviço</b>	-
<b>Período Apuração Débito</b>	06/2023		
<b>Débito Apurado</b>	79,97		
<b>Saldo a Pagar</b>	79,97		

**Débito Apurado e Crédito Vinculado**

<b>Código da Receita</b>	1200-01	<b>Descrição</b>	CP TERCEIROS - SEBRAE
<b>CNO</b>	90.000.04590/73	<b>CNPJ Prestador Serviço</b>	-
<b>Período Apuração Débito</b>	06/2023		
<b>Débito Apurado</b>	239,91		
<b>Saldo a Pagar</b>	239,91		

**Débito Apurado e Crédito Vinculado**

<b>Código da Receita</b>	1646-01	<b>Descrição</b>	CP PATRONAL - GILRAT AJUSTADO
<b>CNO</b>	90.000.04590/73	<b>CNPJ Prestador Serviço</b>	-
<b>Período Apuração Débito</b>	06/2023		
<b>Débito Apurado</b>	1.769,45		
<b>Saldo a Pagar</b>	1.769,45		

**Débito Apurado e Crédito Vinculado**

<b>Código da Receita</b>	1138-01	<b>Descrição</b>	CP PATRONAL - EMPREGADOS/AVULSOS
<b>CNO</b>	90.000.04590/73	<b>CNPJ Prestador Serviço</b>	-
<b>Período Apuração Débito</b>	06/2023		
<b>Débito Apurado</b>	7.997,01		
<b>Saldo a Pagar</b>	7.997,01		

**Débito Apurado e Crédito Vinculado**

<b>Código da Receita</b>	1170-01	<b>Descrição</b>	CP TERCEIROS - SALARIO EDUCACAO
<b>CNO</b>	90.010.74980/76	<b>CNPJ Prestador Serviço</b>	-
<b>Período Apuração Débito</b>	06/2023		
<b>Débito Apurado</b>	263,76		
<b>Saldo a Pagar</b>	263,76		

**Débito Apurado e Crédito Vinculado**

<b>Código da Receita</b>	1181-01	<b>Descrição</b>	CP TERCEIROS - SENAI
<b>CNO</b>	90.010.74980/76	<b>CNPJ Prestador Serviço</b>	-
<b>Período Apuração Débito</b>	06/2023		
<b>Débito Apurado</b>	105,50		
<b>Saldo a Pagar</b>	105,50		

**Débito Apurado e Crédito Vinculado**

<b>Código da Receita</b>	1184-01	<b>Descrição</b>	CP TERCEIROS - SESI
<b>CNO</b>	90.010.74980/76	<b>CNPJ Prestador Serviço</b>	-
<b>Período Apuração Débito</b>	06/2023		
<b>Débito Apurado</b>	158,25		
<b>Saldo a Pagar</b>	158,25		

**Débito Apurado e Crédito Vinculado**

<b>Código da Receita</b>	1176-01	<b>Descrição</b>	CP TERCEIROS - INCRA
<b>CNO</b>	90.010.74980/76	<b>CNPJ Prestador Serviço</b>	-
<b>Período Apuração Débito</b>	06/2023		
<b>Débito Apurado</b>	21,10		
<b>Saldo a Pagar</b>	21,10		

**Débito Apurado e Crédito Vinculado**

<b>Código da Receita</b>	1200-01	<b>Descrição</b>	CP TERCEIROS - SEBRAE
<b>CNO</b>	90.010.74980/76	<b>CNPJ Prestador Serviço</b>	-
<b>Período Apuração Débito</b>	06/2023		
<b>Débito Apurado</b>	63,30		
<b>Saldo a Pagar</b>	63,30		

**Débito Apurado e Crédito Vinculado**

<b>Código da Receita</b>	1646-01	<b>Descrição</b>	CP PATRONAL - GILRAT AJUSTADO
<b>CNO</b>	90.010.74980/76	<b>CNPJ Prestador Serviço</b>	-
<b>Período Apuração Débito</b>	06/2023		
<b>Débito Apurado</b>	466,89		
<b>Saldo a Pagar</b>	466,89		

**Débito Apurado e Crédito Vinculado**

<b>Código da Receita</b>	1138-01	<b>Descrição</b>	CP PATRONAL - EMPREGADOS/AVULSOS
<b>CNO</b>	90.010.74980/76	<b>CNPJ Prestador Serviço</b>	-
<b>Período Apuração Débito</b>	06/2023		
<b>Débito Apurado</b>	2.110,12		
<b>Saldo a Pagar</b>	2.110,12		

**Débito Apurado e Crédito Vinculado**

<b>Código da Receita</b>	1170-01	<b>Descrição</b>	CP TERCEIROS - SALARIO EDUCACAO
<b>CNO</b>	90.012.35962/74	<b>CNPJ Prestador Serviço</b>	-
<b>Período Apuração Débito</b>	06/2023		
<b>Débito Apurado</b>	1.165,40		
<b>Saldo a Pagar</b>	1.165,40		

**Débito Apurado e Crédito Vinculado**

<b>Código da Receita</b>	1181-01	<b>Descrição</b>	CP TERCEIROS - SENAI
<b>CNO</b>	90.012.35962/74	<b>CNPJ Prestador Serviço</b>	-
<b>Período Apuração Débito</b>	06/2023		
<b>Débito Apurado</b>	466,16		
<b>Saldo a Pagar</b>	466,16		

**Débito Apurado e Crédito Vinculado**

<b>Código da Receita</b>	1184-01	<b>Descrição</b>	CP TERCEIROS - SESI
<b>CNO</b>	90.012.35962/74	<b>CNPJ Prestador Serviço</b>	-
<b>Período Apuração Débito</b>	06/2023		
<b>Débito Apurado</b>	699,24		
<b>Saldo a Pagar</b>	699,24		



**Débito Apurado e Crédito Vinculado**

<b>Código da Receita</b>	1176-01	<b>Descrição</b>	CP TERCEIROS - INCRA
<b>CNO</b>	90.012.35962/74	<b>CNPJ Prestador Serviço</b>	-
<b>Período Apuração Débito</b>	06/2023		
<b>Débito Apurado</b>	93,23		
<b>Saldo a Pagar</b>	93,23		

**Débito Apurado e Crédito Vinculado**

<b>Código da Receita</b>	1200-01	<b>Descrição</b>	CP TERCEIROS - SEBRAE
<b>CNO</b>	90.012.35962/74	<b>CNPJ Prestador Serviço</b>	-
<b>Período Apuração Débito</b>	06/2023		
<b>Débito Apurado</b>	279,69		
<b>Saldo a Pagar</b>	279,69		

**Débito Apurado e Crédito Vinculado**

<b>Código da Receita</b>	1646-01	<b>Descrição</b>	CP PATRONAL - GILRAT AJUSTADO
<b>CNO</b>	90.012.35962/74	<b>CNPJ Prestador Serviço</b>	-
<b>Período Apuração Débito</b>	06/2023		
<b>Débito Apurado</b>	2.062,91		
<b>Saldo a Pagar</b>	2.062,91		

**Débito Apurado e Crédito Vinculado**

<b>Código da Receita</b>	1141-01	<b>Descrição</b>	CP PATRONAL - ADICIONAL GILRAT
<b>CNO</b>	90.012.35962/74	<b>CNPJ Prestador Serviço</b>	-
<b>Período Apuração Débito</b>	06/2023		
<b>Débito Apurado</b>	244,19		
<b>Saldo a Pagar</b>	244,19		

**Débito Apurado e Crédito Vinculado**

<b>Código da Receita</b>	1138-01	<b>Descrição</b>	CP PATRONAL - EMPREGADOS/AVULSOS
<b>CNO</b>	90.012.35962/74	<b>CNPJ Prestador Serviço</b>	-
<b>Período Apuração Débito</b>	06/2023		
<b>Débito Apurado</b>	9.323,27		
<b>Saldo a Pagar</b>	9.323,27		

**Débito Apurado e Crédito Vinculado**

<b>Código da Receita</b>	1170-01	<b>Descrição</b>	CP TERCEIROS - SALARIO EDUCAÇÃO
<b>CNO</b>	90.012.94805/75	<b>CNPJ Prestador Serviço</b>	-
<b>Período Apuração Débito</b>	06/2023		
<b>Débito Apurado</b>	1.897,70		
<b>Saldo a Pagar</b>	1.897,70		

**Débito Apurado e Crédito Vinculado**

<b>Código da Receita</b>	1181-01	<b>Descrição</b>	CP TERCEIROS - SENAI
<b>CNO</b>	90.012.94805/75	<b>CNPJ Prestador Serviço</b>	-
<b>Período Apuração Débito</b>	06/2023		
<b>Débito Apurado</b>	759,08		
<b>Saldo a Pagar</b>	759,08		

**Débito Apurado e Crédito Vinculado**

<b>Código da Receita</b>	1184-01	<b>Descrição</b>	CP TERCEIROS - SESI
<b>CNO</b>	90.012.94805/75	<b>CNPJ Prestador Serviço</b>	-
<b>Período Apuração Débito</b>	06/2023		
<b>Débito Apurado</b>	1.138,62		
<b>Saldo a Pagar</b>	1.138,62		

**Débito Apurado e Crédito Vinculado**

<b>Código da Receita</b>	1176-01	<b>Descrição</b>	CP TERCEIROS - INCRA
<b>CNO</b>	90.012.94805/75	<b>CNPJ Prestador Serviço</b>	-
<b>Período Apuração Débito</b>	06/2023		
<b>Débito Apurado</b>	151,81		
<b>Saldo a Pagar</b>	151,81		

**Débito Apurado e Crédito Vinculado**

<b>Código da Receita</b>	1200-01	<b>Descrição</b>	CP TERCEIROS - SEBRAE
<b>CNO</b>	90.012.94805/75	<b>CNPJ Prestador Serviço</b>	-
<b>Período Apuração Débito</b>	06/2023		
<b>Débito Apurado</b>	455,44		
<b>Saldo a Pagar</b>	455,44		

**Débito Apurado e Crédito Vinculado**

<b>Código da Receita</b>	1646-01	<b>Descrição</b>	CP PATRONAL - GILRAT AJUSTADO
<b>CNO</b>	90.012.94805/75	<b>CNPJ Prestador Serviço</b>	-
<b>Período Apuração Débito</b>	06/2023		
<b>Débito Apurado</b>	3.359,16		
<b>Saldo a Pagar</b>	3.359,16		

**Débito Apurado e Crédito Vinculado**

<b>Código da Receita</b>	1138-01	<b>Descrição</b>	CP PATRONAL - EMPREGADOS/AVULSOS
<b>CNO</b>	90.012.94805/75	<b>CNPJ Prestador Serviço</b>	-
<b>Período Apuração Débito</b>	06/2023		
<b>Débito Apurado</b>	15.181,65		
<b>Saldo a Pagar</b>	15.181,65		

**Débito Apurado e Crédito Vinculado**

<b>Código da Receita</b>	1170-01	<b>Descrição</b>	CP TERCEIROS - SALARIO EDUCAÇÃO
<b>CNO</b>	51.244.31185/78	<b>CNPJ Prestador Serviço</b>	-
<b>Período Apuração Débito</b>	06/2023		
<b>Débito Apurado</b>	1.120,30		
<b>Saldo a Pagar</b>	1.120,30		

**Débito Apurado e Crédito Vinculado**

<b>Código da Receita</b>	1181-01	<b>Descrição</b>	CP TERCEIROS - SENAI
<b>CNO</b>	51.244.31185/78	<b>CNPJ Prestador Serviço</b>	-
<b>Período Apuração Débito</b>	06/2023		
<b>Débito Apurado</b>	448,12		
<b>Saldo a Pagar</b>	448,12		

**Débito Apurado e Crédito Vinculado**

<b>Código da Receita</b>	1184-01	<b>Descrição</b>	CP TERCEIROS - SESI
<b>CNO</b>	51.244.31185/78	<b>CNPJ Prestador Serviço</b>	-
<b>Período Apuração Débito</b>	06/2023		
<b>Débito Apurado</b>	672,18		
<b>Saldo a Pagar</b>	672,18		

**Débito Apurado e Crédito Vinculado**

<b>Código da Receita</b>	1176-01	<b>Descrição</b>	CP TERCEIROS - INCRA
<b>CNO</b>	51.244.31185/78	<b>CNPJ Prestador Serviço</b>	-
<b>Período Apuração Débito</b>	06/2023		
<b>Débito Apurado</b>	89,62		
<b>Saldo a Pagar</b>	89,62		

**Débito Apurado e Crédito Vinculado**

<b>Código da Receita</b>	1200-01	<b>Descrição</b>	CP TERCEIROS - SEBRAE
<b>CNO</b>	51.244.31185/78	<b>CNPJ Prestador Serviço</b>	-
<b>Período Apuração Débito</b>	06/2023		
<b>Débito Apurado</b>	268,87		
<b>Saldo a Pagar</b>	268,87		

**Débito Apurado e Crédito Vinculado**

<b>Código da Receita</b>	1646-01	<b>Descrição</b>	CP PATRONAL - GILRAT AJUSTADO
<b>CNO</b>	51.244.31185/78	<b>CNPJ Prestador Serviço</b>	-
<b>Período Apuração Débito</b>	06/2023		
<b>Débito Apurado</b>	1.983,06		
<b>Saldo a Pagar</b>	1.983,06		

**Débito Apurado e Crédito Vinculado**

<b>Código da Receita</b>	1138-01	<b>Descrição</b>	CP PATRONAL - EMPREGADOS/AVULSOS
<b>CNO</b>	51.244.31185/78	<b>CNPJ Prestador Serviço</b>	-
<b>Período Apuração Débito</b>	06/2023		
<b>Débito Apurado</b>	8.962,41		
<b>Saldo a Pagar</b>	8.962,41		

**Débito Apurado e Crédito Vinculado**

<b>Código da Receita</b>	1170-01	<b>Descrição</b>	CP TERCEIROS - SALARIO EDUCAÇÃO
<b>CNO</b>	90.009.63374/71	<b>CNPJ Prestador Serviço</b>	-
<b>Período Apuração Débito</b>	06/2023		
<b>Débito Apurado</b>	13.792,15		
<b>Saldo a Pagar</b>	13.792,15		

**Débito Apurado e Crédito Vinculado**

<b>Código da Receita</b>	1181-01	<b>Descrição</b>	CP TERCEIROS - SENAI
<b>CNO</b>	90.009.63374/71	<b>CNPJ Prestador Serviço</b>	-
<b>Período Apuração Débito</b>	06/2023		
<b>Débito Apurado</b>	5.516,86		
<b>Saldo a Pagar</b>	5.516,86		

**Débito Apurado e Crédito Vinculado**

<b>Código da Receita</b>	1184-01	<b>Descrição</b>	CP TERCEIROS - SESI
<b>CNO</b>	90.009.63374/71	<b>CNPJ Prestador Serviço</b>	-
<b>Período Apuração Débito</b>	06/2023		
<b>Débito Apurado</b>	8.275,29		
<b>Saldo a Pagar</b>	8.275,29		

**Débito Apurado e Crédito Vinculado**

<b>Código da Receita</b>	1176-01	<b>Descrição</b>	CP TERCEIROS - INCRA
<b>CNO</b>	90.009.63374/71	<b>CNPJ Prestador Serviço</b>	-
<b>Período Apuração Débito</b>	06/2023		
<b>Débito Apurado</b>	1.103,37		
<b>Saldo a Pagar</b>	1.103,37		

**Débito Apurado e Crédito Vinculado**

<b>Código da Receita</b>	1200-01	<b>Descrição</b>	CP TERCEIROS - SEBRAE
<b>CNO</b>	90.009.63374/71	<b>CNPJ Prestador Serviço</b>	-
<b>Período Apuração Débito</b>	06/2023		
<b>Débito Apurado</b>	3.310,11		
<b>Saldo a Pagar</b>	3.310,11		

**Débito Apurado e Crédito Vinculado**

<b>Código da Receita</b>	1646-01	<b>Descrição</b>	CP PATRONAL - GILRAT AJUSTADO
<b>CNO</b>	90.009.63374/71	<b>CNPJ Prestador Serviço</b>	-
<b>Período Apuração Débito</b>	06/2023		
<b>Débito Apurado</b>	24.413,77		
<b>Saldo a Pagar</b>	24.413,77		

**Débito Apurado e Crédito Vinculado**

<b>Código da Receita</b>	1141-01	<b>Descrição</b>	CP PATRONAL - ADICIONAL GILRAT
<b>CNO</b>	90.009.63374/71	<b>CNPJ Prestador Serviço</b>	-
<b>Período Apuração Débito</b>	06/2023		
<b>Débito Apurado</b>	1.196,96		
<b>Saldo a Pagar</b>	1.196,96		

**Débito Apurado e Crédito Vinculado**

<b>Código da Receita</b>	1138-01	<b>Descrição</b>	CP PATRONAL - EMPREGADOS/AVULSOS
<b>CNO</b>	90.009.63374/71	<b>CNPJ Prestador Serviço</b>	-
<b>Período Apuração Débito</b>	06/2023		
<b>Débito Apurado</b>	110.337,24		
<b>Saldo a Pagar</b>	110.337,24		

**Débito Apurado e Crédito Vinculado**

<b>Código da Receita</b>	1170-01	<b>Descrição</b>	CP TERCEIROS - SALARIO EDUCAÇÃO
<b>CNO</b>	90.010.77706/76	<b>CNPJ Prestador Serviço</b>	-
<b>Período Apuração Débito</b>	06/2023		
<b>Débito Apurado</b>	6.473,37		
<b>Saldo a Pagar</b>	6.473,37		

**Débito Apurado e Crédito Vinculado**

<b>Código da Receita</b>	1181-01	<b>Descrição</b>	CP TERCEIROS - SENAI
<b>CNO</b>	90.010.77706/76	<b>CNPJ Prestador Serviço</b>	-
<b>Período Apuração Débito</b>	06/2023		
<b>Débito Apurado</b>	2.589,35		
<b>Saldo a Pagar</b>	2.589,35		

**Débito Apurado e Crédito Vinculado**

<b>Código da Receita</b>	1184-01	<b>Descrição</b>	CP TERCEIROS - SESI
<b>CNO</b>	90.010.77706/76	<b>CNPJ Prestador Serviço</b>	-
<b>Período Apuração Débito</b>	06/2023		
<b>Débito Apurado</b>	3.884,02		
<b>Saldo a Pagar</b>	3.884,02		

**Débito Apurado e Crédito Vinculado**

<b>Código da Receita</b>	1176-01	<b>Descrição</b>	CP TERCEIROS - INCRA
<b>CNO</b>	90.010.77706/76	<b>CNPJ Prestador Serviço</b>	-
<b>Período Apuração Débito</b>	06/2023		
<b>Débito Apurado</b>	517,87		
<b>Saldo a Pagar</b>	517,87		

**Débito Apurado e Crédito Vinculado**

<b>Código da Receita</b>	1200-01	<b>Descrição</b>	CP TERCEIROS - SEBRAE
<b>CNO</b>	90.010.77706/76	<b>CNPJ Prestador Serviço</b>	-
<b>Período Apuração Débito</b>	06/2023		
<b>Débito Apurado</b>	1.553,61		
<b>Saldo a Pagar</b>	1.553,61		

**Débito Apurado e Crédito Vinculado**

<b>Código da Receita</b>	1646-01	<b>Descrição</b>	CP PATRONAL - GILRAT AJUSTADO
<b>CNO</b>	90.010.77706/76	<b>CNPJ Prestador Serviço</b>	-
<b>Período Apuração Débito</b>	06/2023		
<b>Débito Apurado</b>	11.458,65		
<b>Saldo a Pagar</b>	11.458,65		

**Débito Apurado e Crédito Vinculado**

<b>Código da Receita</b>	1141-01	<b>Descrição</b>	CP PATRONAL - ADICIONAL GILRAT
<b>CNO</b>	90.010.77706/76	<b>CNPJ Prestador Serviço</b>	-
<b>Período Apuração Débito</b>	06/2023		
<b>Débito Apurado</b>	279,49		
<b>Saldo a Pagar</b>	279,49		

**Débito Apurado e Crédito Vinculado**

<b>Código da Receita</b>	1138-01	<b>Descrição</b>	CP PATRONAL - EMPREGADOS/AVULSOS
<b>CNO</b>	90.010.77706/76	<b>CNPJ Prestador Serviço</b>	-
<b>Período Apuração Débito</b>	06/2023		
<b>Débito Apurado</b>	51.787,01		
<b>Saldo a Pagar</b>	51.787,01		

**Débito Apurado e Crédito Vinculado**

<b>Código da Receita</b>	1170-01	<b>Descrição</b>	CP TERCEIROS - SALARIO EDUCAÇÃO
<b>CNO</b>	90.014.38280/75	<b>CNPJ Prestador Serviço</b>	-
<b>Período Apuração Débito</b>	06/2023		
<b>Débito Apurado</b>	2.384,17		
<b>Saldo a Pagar</b>	2.384,17		

**Débito Apurado e Crédito Vinculado**

<b>Código da Receita</b>	1181-01	<b>Descrição</b>	CP TERCEIROS - SENAI
<b>CNO</b>	90.014.38280/75	<b>CNPJ Prestador Serviço</b>	-
<b>Período Apuração Débito</b>	06/2023		
<b>Débito Apurado</b>	953,66		
<b>Saldo a Pagar</b>	953,66		

**Débito Apurado e Crédito Vinculado**

<b>Código da Receita</b>	1184-01	<b>Descrição</b>	CP TERCEIROS - SESI
<b>CNO</b>	90.014.38280/75	<b>CNPJ Prestador Serviço</b>	-
<b>Período Apuração Débito</b>	06/2023		
<b>Débito Apurado</b>	1.430,50		
<b>Saldo a Pagar</b>	1.430,50		

**Débito Apurado e Crédito Vinculado**

<b>Código da Receita</b>	1176-01	<b>Descrição</b>	CP TERCEIROS - INCRA
<b>CNO</b>	90.014.38280/75	<b>CNPJ Prestador Serviço</b>	-
<b>Período Apuração Débito</b>	06/2023		
<b>Débito Apurado</b>	190,73		
<b>Saldo a Pagar</b>	190,73		

**Débito Apurado e Crédito Vinculado**

<b>Código da Receita</b>	1200-01	<b>Descrição</b>	CP TERCEIROS - SEBRAE
<b>CNO</b>	90.014.38280/75	<b>CNPJ Prestador Serviço</b>	-
<b>Período Apuração Débito</b>	06/2023		
<b>Débito Apurado</b>	572,20		
<b>Saldo a Pagar</b>	572,20		

**Débito Apurado e Crédito Vinculado**

<b>Código da Receita</b>	1646-01	<b>Descrição</b>	CP PATRONAL - GILRAT AJUSTADO
<b>CNO</b>	90.014.38280/75	<b>CNPJ Prestador Serviço</b>	-
<b>Período Apuração Débito</b>	06/2023		
<b>Débito Apurado</b>	2.901,34		
<b>Saldo a Pagar</b>	2.901,34		

**Débito Apurado e Crédito Vinculado**

<b>Código da Receita</b>	1141-01	<b>Descrição</b>	CP PATRONAL - ADICIONAL GILRAT
<b>CNO</b>	90.014.38280/75	<b>CNPJ Prestador Serviço</b>	-
<b>Período Apuração Débito</b>	06/2023		
<b>Débito Apurado</b>	191,77		
<b>Saldo a Pagar</b>	191,77		

**Débito Apurado e Crédito Vinculado**

<b>Código da Receita</b>	1138-01	<b>Descrição</b>	CP PATRONAL - EMPREGADOS/AVULSOS
<b>CNO</b>	90.014.38280/75	<b>CNPJ Prestador Serviço</b>	-
<b>Período Apuração Débito</b>	06/2023		
<b>Débito Apurado</b>	19.073,37		
<b>Saldo a Pagar</b>	19.073,37		

**Débito Apurado e Crédito Vinculado**

<b>Código da Receita</b>	1170-01	<b>Descrição</b>	CP TERCEIROS - SALARIO EDUCACAO
<b>CNO</b>	90.014.91329/73	<b>CNPJ Prestador Serviço</b>	-
<b>Período Apuração Débito</b>	06/2023		
<b>Débito Apurado</b>	1.043,05		
<b>Saldo a Pagar</b>	1.043,05		

**Débito Apurado e Crédito Vinculado**

<b>Código da Receita</b>	1181-01	<b>Descrição</b>	CP TERCEIROS - SENAI
<b>CNO</b>	90.014.91329/73	<b>CNPJ Prestador Serviço</b>	-
<b>Período Apuração Débito</b>	06/2023		
<b>Débito Apurado</b>	417,22		
<b>Saldo a Pagar</b>	417,22		

**Débito Apurado e Crédito Vinculado**

<b>Código da Receita</b>	1184-01	<b>Descrição</b>	CP TERCEIROS - SESI
<b>CNO</b>	90.014.91329/73	<b>CNPJ Prestador Serviço</b>	-
<b>Período Apuração Débito</b>	06/2023		
<b>Débito Apurado</b>	625,83		
<b>Saldo a Pagar</b>	625,83		

**Débito Apurado e Crédito Vinculado**

<b>Código da Receita</b>	1176-01	<b>Descrição</b>	CP TERCEIROS - INCRA
<b>CNO</b>	90.014.91329/73	<b>CNPJ Prestador Serviço</b>	-
<b>Período Apuração Débito</b>	06/2023		
<b>Débito Apurado</b>	83,44		
<b>Saldo a Pagar</b>	83,44		

**Débito Apurado e Crédito Vinculado**

<b>Código da Receita</b>	1200-01	<b>Descrição</b>	CP TERCEIROS - SEBRAE
<b>CNO</b>	90.014.91329/73	<b>CNPJ Prestador Serviço</b>	-
<b>Período Apuração Débito</b>	06/2023		
<b>Débito Apurado</b>	250,33		
<b>Saldo a Pagar</b>	250,33		

**Débito Apurado e Crédito Vinculado**

<b>Código da Receita</b>	1646-01	<b>Descrição</b>	CP PATRONAL - GILRAT AJUSTADO
<b>CNO</b>	90.014.91329/73	<b>CNPJ Prestador Serviço</b>	-
<b>Período Apuração Débito</b>	06/2023		
<b>Débito Apurado</b>	1.269,31		
<b>Saldo a Pagar</b>	1.269,31		

**Débito Apurado e Crédito Vinculado**

<b>Código da Receita</b>	1138-01	<b>Descrição</b>	CP PATRONAL - EMPREGADOS/AVULSOS
<b>CNO</b>	90.014.91329/73	<b>CNPJ Prestador Serviço</b>	-
<b>Período Apuração Débito</b>	06/2023		
<b>Débito Apurado</b>	8.344,41		
<b>Saldo a Pagar</b>	8.344,41		

**Débito Apurado e Crédito Vinculado**

<b>Código da Receita</b>	1170-01	<b>Descrição</b>	CP TERCEIROS - SALARIO EDUCACAO
<b>CNO</b>	90.000.04592/78	<b>CNPJ Prestador Serviço</b>	-
<b>Período Apuração Débito</b>	06/2023		
<b>Débito Apurado</b>	63,08		
<b>Saldo a Pagar</b>	63,08		

**Débito Apurado e Crédito Vinculado**

<b>Código da Receita</b>	1181-01	<b>Descrição</b>	CP TERCEIROS - SENAI
<b>CNO</b>	90.000.04592/78	<b>CNPJ Prestador Serviço</b>	-
<b>Período Apuração Débito</b>	06/2023		
<b>Débito Apurado</b>	25,23		
<b>Saldo a Pagar</b>	25,23		

**Débito Apurado e Crédito Vinculado**

<b>Código da Receita</b>	1184-01	<b>Descrição</b>	CP TERCEIROS - SESI
<b>CNO</b>	90.000.04592/78	<b>CNPJ Prestador Serviço</b>	-
<b>Período Apuração Débito</b>	06/2023		
<b>Débito Apurado</b>	37,85		
<b>Saldo a Pagar</b>	37,85		

**Débito Apurado e Crédito Vinculado**

<b>Código da Receita</b>	1176-01	<b>Descrição</b>	CP TERCEIROS - INCRA
<b>CNO</b>	90.000.04592/78	<b>CNPJ Prestador Serviço</b>	-
<b>Período Apuração Débito</b>	06/2023		
<b>Débito Apurado</b>	5,04		
<b>Saldo a Pagar</b>	5,04		

**Débito Apurado e Crédito Vinculado**

<b>Código da Receita</b>	1200-01	<b>Descrição</b>	CP TERCEIROS - SEBRAE
<b>CNO</b>	90.000.04592/78	<b>CNPJ Prestador Serviço</b>	-
<b>Período Apuração Débito</b>	06/2023		
<b>Débito Apurado</b>	15,14		
<b>Saldo a Pagar</b>	15,14		

**Débito Apurado e Crédito Vinculado**

<b>Código da Receita</b>	1646-01	<b>Descrição</b>	CP PATRONAL - GILRAT AJUSTADO
<b>CNO</b>	90.000.04592/78	<b>CNPJ Prestador Serviço</b>	-
<b>Período Apuração Débito</b>	06/2023		
<b>Débito Apurado</b>	111,66		
<b>Saldo a Pagar</b>	111,66		

**Débito Apurado e Crédito Vinculado**

<b>Código da Receita</b>	1138-01	<b>Descrição</b>	CP PATRONAL - EMPREGADOS/AVULSOS
<b>CNO</b>	90.000.04592/78	<b>CNPJ Prestador Serviço</b>	-
<b>Período Apuração Débito</b>	06/2023		
<b>Débito Apurado</b>	504,68		
<b>Saldo a Pagar</b>	504,68		

**Débito Apurado e Crédito Vinculado**

<b>Código da Receita</b>	1170-01	<b>Descrição</b>	CP TERCEIROS - SALARIO EDUCACAO
<b>Período Apuração Débito</b>	06/2023		
<b>Débito Apurado</b>	7.212,18		
<b>Saldo a Pagar</b>	7.212,18		

**Débito Apurado e Crédito Vinculado**

<b>Código da Receita</b>	1181-01	<b>Descrição</b>	CP TERCEIROS - SENAI
<b>Período Apuração Débito</b>	06/2023		
<b>Débito Apurado</b>	2.884,87		
<b>Saldo a Pagar</b>	2.884,87		

**Débito Apurado e Crédito Vinculado**

<b>Código da Receita</b>	1184-01	<b>Descrição</b>	CP TERCEIROS - SESI
<b>Período Apuração Débito</b>	06/2023		
<b>Débito Apurado</b>	4.327,31		
<b>Saldo a Pagar</b>	4.327,31		

**Débito Apurado e Crédito Vinculado**

<b>Código da Receita</b>	1176-01	<b>Descrição</b>	CP TERCEIROS - INCRA
<b>Período Apuração Débito</b>	06/2023		
<b>Débito Apurado</b>	576,97		
<b>Saldo a Pagar</b>	576,97		

**Débito Apurado e Crédito Vinculado**

<b>Código da Receita</b>	1200-01	<b>Descrição</b>	CP TERCEIROS - SEBRAE
<b>Período Apuração Débito</b>	06/2023		
<b>Débito Apurado</b>	1.730,92		
<b>Saldo a Pagar</b>	1.730,92		

**Débito Apurado e Crédito Vinculado**

<b>Código da Receita</b>	1646-01	<b>Descrição</b>	CP PATRONAL - GILRAT AJUSTADO
<b>Período Apuração Débito</b>	06/2023		
<b>Débito Apurado</b>	12.766,44		
<b>Saldo a Pagar</b>	12.766,44		

**Débito Apurado e Crédito Vinculado**

<b>Código da Receita</b>	1141-01	<b>Descrição</b>	CP PATRONAL - ADICIONAL GILRAT
<b>Período Apuração Débito</b>	06/2023		
<b>Débito Apurado</b>	439,26		
<b>Saldo a Pagar</b>	439,26		

**Débito Apurado e Crédito Vinculado**

<b>Código da Receita</b>	1138-01	<b>Descrição</b>	CP PATRONAL - EMPREGADOS/AVULSOS
<b>Período Apuração Débito</b>	06/2023		
<b>Débito Apurado</b>	57.697,51		
<b>Saldo a Pagar</b>	57.697,51		

**Débito Apurado e Crédito Vinculado**

<b>Código da Receita</b>	1138-04	<b>Descrição</b>	CP PATRONAL - CONTRIBUINTES INDIVIDUAIS
<b>Período Apuração Débito</b>	06/2023		
<b>Débito Apurado</b>	6.023,20		
<b>Saldo a Pagar</b>	6.023,20		

**Débito Apurado e Crédito Vinculado**

<b>Código da Receita</b>	1099-01	<b>Descrição</b>	CP SEGURADOS - CONTRIBUINTES INDIVIDUAIS - 11%
<b>Período Apuração Débito</b>	06/2023		
<b>Débito Apurado</b>	3.148,57		
<b>Saldo a Pagar</b>	3.148,57		

**Débito Apurado e Crédito Vinculado**

<b>Código da Receita</b>	0561-07	<b>Descrição</b>	IRRF - RD TRB ASSAL PAIS/AUS NO EXT A SERV PAIS
<b>Período Apuração Débito</b>	06/2023		
<b>Débito Apurado</b>	66.043,33		
<b>Saldo a Pagar</b>	66.043,33		



## Protocolo de Envio de Arquivos

Prezado cliente,

Seus arquivos foram armazenados na Caixa Econômica Federal em 05/07/2023 15:02:57.

Este protocolo é sua garantia de que o arquivo foi devidamente recebido e armazenado para processamento pela Caixa Econômica Federal. Havendo ocorrências impeditivas no processamento do arquivo será enviada uma nota explicativa para a sua caixa postal no Conectividade Social contendo a(s) ocorrência(s) encontrada(s) e as ações necessárias para a solução.

Informações Complementares:

O número de protocolo do arquivo FwaBymtoDw000004.SFP é:

73a25459-5250-4085-8323-5631c563674c

Transmissor: DIMENSIONAL ENGENHARIA LTDA:00299904000160

Inscrição do Transmissor: 00299904000160

Responsável: DIMENSIONAL ENGENHARIA LTDA

Inscrição do Responsável: 45964572715

Competência: 06/2023

NRA: FwaBymtoDw000004

Base de Processamento: Rio de Janeiro / RJ

Código de Recolhimento: 155

Contato: FILIPE CARCELER

Telefone: 002122521341



MINISTÉRIO DA FAZENDA - MF

GFIP - SEFIP 8.40 (17/10/2022) TABELAS 44.0 (25/01/2022)

DATA: 05/07/2023

HORA: 14:55:31

PÁG : 0010

COMPROVANTE DE DECLARAÇÃO DAS CONTRIBUIÇÕES A RECOLHER À PREVIDÊNCIA SOCIAL E A OUTRAS ENTIDADES E FUNDOS POR FPAS  
TOMADOR

EMPRESA: Dimensional Engenharia Ltda N° ARQUIVO: FwaBymtoDw00000-4  
 COMP: 06/2023 COD REC: 155 COD GPS: 2208 FPAS: 507 OUTRAS ENT: 0079 SIMPLES: 1 ALIQ RAT: 3,0 INSCRIÇÃO: 00.299.904/0001-60  
 TOMADOR/OBRA: 00229 INEAECO N° CONTROLE: Bt8IqEtgHsg0000-9 FAP: 1,31 RAT AJUSTADO: 3,93  
 LOGRADOURO: Rua Sete De Setembro 98 SALA 605 BAIRRO: Centro CNAE PREPONDERANTE: 4222701  
 CIDADE: Rio De Janeiro UF: RJ CEP: 20050-002 TELEFONE: 0021-22521341 CNAE: 4222701  
 APURAÇÃO DO VALOR A RECOLHER: 507 620 744 779 TOTAL

SEGURADO	507	620	744	779	TOTAL
Empregados/Avulsos	7.897,08	0,00	0,00	0,00	7.897,08
Contribuintes Individuais	0,00	0,00	0,00	0,00	0,00
EMPRESA					
Empregados/Avulsos	19.073,37	0,00	0,00	0,00	19.073,37
Contribuintes Individuais	0,00	0,00	0,00	0,00	0,00
RAT	3.747,91	0,00	0,00	0,00	3.747,91
RAT - Agentes Nocivos	191,77	0,00	0,00	0,00	191,77
Valores Pagos a Cooperativas	0,00	0,00	0,00	0,00	0,00
Adicional Cooperativas	0,00	0,00	0,00	0,00	0,00
Comercialização Produção	0,00	0,00	0,00	0,00	0,00
Evento Desportivo/Patrocínio	0,00	0,00	0,00	0,00	0,00
RECOLHIMENTO COMP ANT - VALOR INSS	0,00	0,00	0,00	0,00	0,00
(-) Retenção Lei 9.711/98	0,00	0,00	0,00	0,00	0,00
(-) Sal. Família/Sal. Maternidade	0,00	0,00	0,00	0,00	0,00
(-) Compensação	0,00	0,00	0,00	0,00	0,00
VALOR A RECOLHER - PREVIDÊNCIA SOCIAL	30.910,13	0,00	0,00	0,00	30.910,13
OUTRAS ENTIDADES	5.531,27	0,00	0,00	0,00	5.531,27
RECOLH COMP ANT - VALOR OUT ENTID	0,00	0,00	0,00	0,00	0,00
VALOR A RECOLHER - OUTRAS ENTIDADES	5.531,27	0,00	0,00	0,00	5.531,27
TOTAL A RECOLHER	36.441,40	0,00	0,00	0,00	36.441,40

(\* Os valores de retenção, salário-família/salário-maternidade e compensação demonstrados são os efetivamente abatidos.

A DECLARAÇÃO DE DADOS CONSTANTES DESTA GFIP E DO ARQUIVO SEFIP CORRESPONDENTE A CONTRIBUIÇÃO PREVIDENCIÁRIA, EQUIVALE A CONFISSÃO DE DÍVIDA DOS VALORES DELA DECORRENTES E CONSTITUI (EM) CRÉDITO(S) PASSÍVEL (IS) DE INSCRIÇÃO EM DÍVIDA ATIVA, NA AUSÊNCIA DO OPORTUNO RECOLHIMENTO OU PARCELAMENTO, E CONSEQUENTE EXECUÇÃO JUDICIAL NOS TERMOS DA LEI No 6.830/80.

O EMPREGADOR/CONTRIBUINTE, RENUNCIANDO EXPRESSAMENTE A QUALQUER CONTESTAÇÃO QUANTO AO VALOR E PROCEDÊNCIA DESTA DECLARAÇÃO/DÍVIDA, ASSUME INTEGRAL RESPONSABILIDADE PELA EXATIDÃO DO MONTANTE DECLARADO E CONFESSADO, FICANDO, ENTRETANTO, RESSALVADO A SECRETARIA DA RECEITA FEDERAL DO BRASIL O DIREITO DE APURAR, A QUALQUER TEMPO, A EXISTÊNCIA DE OUTRAS IMPORTANCIAS DEVIDAS NÃO INCLUÍDAS NESTE INSTRUMENTO, AINDA QUE RELATIVAS AO MESMO PERÍODO.

O EMPREGADOR/CONTRIBUINTE RECONHECE QUE A PRESENTE CONFISSÃO DE DÍVIDA NÃO OBRIGA A SECRETARIA DA RECEITA FEDERAL DO BRASIL A EXPEDIR DOCUMENTO COMPROBATÓRIO DA INEXISTÊNCIA DE DÉBITO, SALVO SE SEU CRÉDITO FOR GARANTIDO NA FORMA DOS ARTS. 258 E 259 DO REGULAMENTO DA PREVIDÊNCIA SOCIAL, APROVADO PELO DECRETO 3.048, DE 12/05/1999, E ALTERAÇÕES POSTERIORES.

MINISTÉRIO DO TRABALHO E EMPREGO - MTE  
GFIP - SEFIP 8.40 (17/10/2022) TABELAS 44.0 (25/01/2022)

MINISTÉRIO DA FAZENDA - MF

DATA: 05/07/2023  
HORA: 14:55:31  
PÁG : 0067/0078

RELAÇÃO DOS TRABALHADORES CONSTANTES NO ARQUIVO SEFIP  
MODALIDADE : "BRANCO"-RECOLHIMENTO AO FGTS E DECLARAÇÃO À PREVIDÊNCIA

858800011450 854701802308 707678200809 029990400016  
858300000017 612301802302 707678200000 029990400016

EMPRESA: DIMENSIONAL ENGENHARIA LTDA  
COMP: 06/2023 COD REC: 155 COD GPS: 2208 FPAS: 507 OUTRAS ENT: 0079 SIMPLES: 1 RAT: 3.0 INSCRIÇÃO: 00.299.904/0001-60  
TOMADOR/OBRA: 00229 INEAECO FAP: 1.31 RAT AJUSTADO: 3.93  
INSCRIÇÃO: 900143828075

NOME TRABALHADOR	REM 13° SAL	PIS/PASEP/CI	ADMISSÃO	CAT	OCOR	DATA/COD MOVIMENTAÇÃO	CBO
REM SEM 13° SAL	REM 13° SAL	BASE CÁL 13° SAL PREV SOC	CONTRIB	SEG	DEVIDA	DEPÓSITO	JAM
		BASE CÁL PREV SOCIAL					
ALBERTO MONTEIRO NASCIMENTO		133.71937.27-4	20/06/2022	01			07170
1.823,80	0,00	0,00	145,96			145,90	0,00
ALTAMIR PATAO DA SILVA		127.18667.56-9	17/03/2023	01			07151
3.197,20	0,00	0,00	292,66			255,78	0,00
ANASTACIO LUCAS DE SALES		125.59950.98-9	03/10/2022	01			07152
2.723,32	0,00	0,00	235,79			217,87	0,00
ANDRE PAIVA BARRETO		156.80764.27-3	18/11/2014	01			03121
3.813,42	0,00	0,00	370,05			305,07	0,00
ANSELMO DA SILVA DUARTE		130.25085.58-3	27/03/2023	01			07151
2.895,42	0,00	0,00	256,44			231,64	0,00
ANTONIO GUILHERME GUSMAO ROCHA		134.27015.45-8	11/11/2013	01			02142
12.776,91	0,00	0,00	828,38			1.022,15	0,00
DANIEL COSTA		130.06748.58-0	01/10/2021	01			09144
1.870,23	0,00	0,00	150,14			149,62	0,00
DANIEL LOIOLA OLIVEIRA		212.83170.73-8	03/05/2022	01			07170
1.823,80	0,00	0,00	145,96			145,90	0,00
DAVI DA SILVA BARBOSA MACIEL		157.07031.08-5	14/03/2023	01			07170
1.811,36	0,00	0,00	144,84			144,90	0,00
DAVID GONCALVES DE MELO		123.57501.39-3	24/02/2023	01			07825
2.348,75	0,00	0,00	193,20			187,91	0,00
ELIZEU ALVES DA SILVA		123.07246.62-4	27/03/2023	01			07170
2.052,94	0,00	0,00	166,58			164,24	0,00
FRANCISCO MAX DA SILVA		123.90581.55-4	28/02/2023	01			07102
3.427,37	0,00	0,00	320,28			274,19	0,00
GIVANILDO SANTOS ANDRADE		128.17881.76-3	18/10/2021	01			04110
2.472,38	0,00	0,00	205,68			197,80	0,00
HILTON SILVA FILHO		122.92027.95-1	28/02/2023	01			07170
1.823,80	0,00	0,00	145,96			145,91	0,00
IZAQUE DOS SANTOS MONTE		201.92160.95-2	06/03/2023	01			07170
2.067,72	0,00	0,00	167,91			165,41	0,00

MINISTÉRIO DO TRABALHO E EMPREGO - MTE  
GFIP - SEFIP 8.40 (17/10/2022) TABELAS 44.0 (25/01/2022)

MINISTÉRIO DA FAZENDA - MF

DATA: 05/07/2023  
HORA: 14:55:31  
PÁG : 0068/0078

RELAÇÃO DOS TRABALHADORES CONSTANTES NO ARQUIVO SEFIP  
MODALIDADE : "BRANCO"-RECOLHIMENTO AO FGTS E DECLARAÇÃO À PREVIDÊNCIA

858800011450 854701802308 707678200809 029990400016  
858300000017 612301802302 707678200000 029990400016

EMPRESA: DIMENSIONAL ENGENHARIA LTDA  
COMP: 06/2023 COD REC: 155 COD GPS: 2208 FPAS: 507 OUTRAS ENT: 0079 SIMPLES: 1 RAT: 3.0 INSCRIÇÃO: 00.299.904/0001-60  
TOMADOR/OBRA: 00229 INEAECCO FAP: 1.31 RAT AJUSTADO: 3.93  
INSCRIÇÃO: 900143828075

NOME TRABALHADOR	REM 13°SAL	PIS/PASEP/CI	ADMISSÃO	CAT	OCOR	DATA/COD MOVIMENTAÇÃO	CBO
REM SEM 13° SAL	REM 13°SAL	BASE CÁL 13°SAL PREV SOC	CONTRIB	SEG	DEVIDA	DEPÓSITO	JAM
		BASE CÁL PREV SOCIAL					
JANIEL EDILSON DA SILVA	2.220,75	162.09457.04-6	06/03/2023	01			07170
	0,00	0,00	181,68			177,66	0,00
JOAO BATISTA SERAPHIM FILHO	3.887,41	207.62253.34-1	21/06/2022	01			07825
	0,00	0,00	360,41			310,99	0,00
JOAO LUIZ OLIVEIRA RODRIGUES	3.409,60	124.29050.72-4	02/03/2023	01			07151
	0,00	0,00	318,15			272,77	0,00
JOAO PAULO DO NASCIMENTO RODRIGUES	1.823,80	160.80123.55-0	26/01/2023	01			07170
	0,00	0,00	145,96			145,90	0,00
MARCELO ROCHA DA SILVA	1.823,80	129.22731.56-3	15/05/2023	01			07170
	0,00	0,00	145,96			145,91	0,00
MATHEUS DE JESUS SILVA	1.775,31	204.41596.90-2	20/03/2023	01			07170
	0,00	0,00	141,59			142,02	0,00
MAURICIO DE OLIVEIRA AMARAL	2.086,77	181.94603.62-0	28/02/2023	01			07170
	0,00	0,00	169,62			166,94	0,00
MELLISSA BOARETTO FENERICH GUARANA	3.000,00	148.72948.86-2	10/05/2023	01			03121
	0,00	0,00	268,99			240,00	0,00
NIVALDO OLIVEIRA DA SILVA	2.052,94	122.88347.77-7	12/04/2023	01			07170
	0,00	0,00	166,58			164,24	0,00
RENAN COSTA BEZERRA	2.523,40	160.64043.25-4	17/03/2022	01			07155
	0,00	0,00	211,80			201,87	0,00
RENATO DE OLIVEIRA RAMOS	3.196,23	124.96773.82-1	07/02/2022	01	04		09191
	0,00	0,00	292,54			255,70	0,00
RICARDO LAGARIS DA SILVEIRA	3.949,96	124.13352.37-8	06/10/2021	01			09131
	0,00	0,00	389,17			316,00	0,00
VINICIUS DOS SANTOS CAMPOS	2.117,84	271.69663.36-3	06/03/2023	01			07170
	0,00	0,00	172,42			169,42	0,00
WANDERSON DO ESPIRITO SANTO CORREA	10.961,67	125.66996.56-5	18/09/2003	01			02142
	0,00	0,00	828,38			876,94	0,00
WILSON FRANCISCO COSTA	2.985,40	126.43173.60-2	16/03/2023	01			07102
	0,00	0,00	267,24			238,84	0,00

MINISTÉRIO DO TRABALHO E EMPREGO - MTE  
GFIP - SEFIP 8.40 (17/10/2022) TABELAS 44.0 (25/01/2022)

MINISTÉRIO DA FAZENDA - MF

DATA: 05/07/2023  
HORA: 14:55:31  
PÁG : 0069/0078

RELAÇÃO DOS TRABALHADORES CONSTANTES NO ARQUIVO SEFIP  
MODALIDADE : "BRANCO"-RECOLHIMENTO AO FGTS E DECLARAÇÃO À PREVIDÊNCIA

858800011450 854701802308 707678200809 029990400016  
858300000017 612301802302 707678200000 029990400016

EMPRESA: DIMENSIONAL ENGENHARIA LTDA  
COMP: 06/2023 COD REC: 155 COD GPS: 2208 FPAS: 507 OUTRAS ENT: 0079 SIMPLES: 1 RAT: 3.0 INSCRIÇÃO: 00.299.904/0001-60  
TOMADOR/OBRA: 00229 INEAECO FAP: 1.31 RAT AJUSTADO: 3.93  
INSCRIÇÃO: 900143828075

NOME TRABALHADOR	REM 13°SAL	REM 13°SAL	PIS/PASEP/CI BASE CÁL 13°SAL PREV SOC	CONTRIB BASE CÁL PREV SOCIAL	ADMISSÃO SEG DEVIDA	CAT	OCOR	DATA/COD MOVIMENTAÇÃO	DEPÓSITO	CBO JAM
------------------	------------	------------	--	---------------------------------	------------------------	-----	------	-----------------------	----------	------------

LUIZ ROBERTO FERREIRA DA SILVA	623,55	0,00	135.18370.52-8 0,00		15/02/2022	07			12,48	09914 0,00
--------------------------------	--------	------	------------------------	--	------------	----	--	--	-------	---------------

TOTAIS DA EMPRESA/TOMADOR	95.366,85	0,00	0,00		7.897,08			7.591,97		0,00
---------------------------	-----------	------	------	--	----------	--	--	----------	--	------

MINISTÉRIO DO TRABALHO E EMPREGO - MTE  
GFIP - SEFIP 8.40 (17/10/2022) TABELAS 44.0 (25/01/2022)

MINISTÉRIO DA FAZENDA - MF

DATA: 05/07/2023  
HORA: 14:55:31  
PÁG : 0070/0078

RELAÇÃO DOS TRABALHADORES CONSTANTES NO ARQUIVO SEFIP  
RESUMO DO FECHAMENTO - TOMADOR DE SERVIÇOS/OBRA  
MODALIDADE : "BRANCO"-RECOLHIMENTO AO FGTS E DECLARAÇÃO À PREVIDÊNCIA

858800011450 854701802308 707678200809 029990400016  
858300000017 612301802302 707678200000 029990400016

EMPRESA: DIMENSIONAL ENGENHARIA LTDA  
COMP: 06/2023 COD REC: 155 COD GPS: 2208 FPAS: 507 OUTRAS ENT: 0079 SIMPLES: 1 RAT: 3.0  
TOMADOR/OBRA: 00229 INEAECO N° DE CONTROLE: Bt8IqEtqHsq0000-9  
N° ARQUIVO: FwaBymtoDw00000-4  
INSCRIÇÃO: 00.299.904/0001-60  
FAP: 1.31 RAT AJUSTADO: 3.93  
INSCRIÇÃO: 900143828075

LOGRADOURO: RUA SETE DE SETEMBRO 98 SALA 605 BAIRRO: CENTRO CNAE PREPONDERANTE: 4222701  
CIDADE: RIO DE JANEIRO UF: RJ CEP: 20050-002 CNAE: 4222701

CAT	QUANT	REMUNERAÇÃO SEM 13°	REMUNERAÇÃO 13°	BASE CÁL PREV SOC	BASE CÁL 13° PREV SOC
01	30	94.743,30	0,00	94.743,30	0,00
07	1	623,55	0,00	623,55	0,00
TOTAIS:	31	95.366,85	0,00	95.366,85	0,00

MINISTÉRIO DO TRABALHO E EMPREGO - MTE  
GFIP - SEFIP 8.40 (17/10/2022) TABELAS 44.0 (25/01/2022)

MINISTÉRIO DA FAZENDA - MF

DATA: 05/07/2023  
HORA: 14:55:31  
PÁG : 0071/0078

RESUMO DAS INFORMAÇÕES À PREVIDÊNCIA SOCIAL CONSTANTES NO ARQUIVO SEFIP  
TOMADOR DE SERVIÇOS/OBRA

EMPRESA: DIMENSIONAL ENGENHARIA LTDA N° ARQUIVO: FwaBymtoDw00000-4  
COMP: 06/2023 COD REC: 155 COD GPS: 2208 FPAS: 507 OUTRAS ENT: 0079 SIMPLES: 1 RAT: 3.0 INSCRIÇÃO: 00.299.904/0001-60  
TOMADOR/OBRA: 00229 INEAECO N° DE CONTROLE: Bt8IqEtqHsq0000-9 INSCRIÇÃO: 900143828075

LOGRADOURO: RUA SETE DE SETEMBRO 98 SALA 605 BAIRRO: CENTRO CNAE PREPONDERANTE: 4222701  
CIDADE: RIO DE JANEIRO UF: RJ CEP: 20050-002 TELEFONE: 0021 2252 1341 CNAE: 4222701

VALOR DEV PREV SOC CALCULADO SEFIP:	36.441.40	CONTRIB SEGURADOS - DEVIDA:	7.897.08
SALÁRIO FAMÍLIA:	0.00	RECEITA EVENTO DESP/PATROCÍNIO:	0.00
SALÁRIO MATERNIDADE:	0.00	PERC DE ISENÇÃO DE FILANTROPIA:	0.00
VALORES PAGOS COOP TRABALHO - SEM ADICIONAL:	0.00	13° SALÁRIO MATERNIDADE:	0.00
VALORES PAGOS COOP TRABALHO - ADIC. 15 ANOS:	0,00	COM PRODUÇÃO PJ:	0.00
VALORES PAGOS COOP TRABALHO - ADIC. 20 ANOS:	0,00	COM PRODUÇÃO PF:	0.00
VALORES PAGOS COOP TRABALHO - ADIC. 25 ANOS:	0,00	VALOR DAS FATURAS EMITIDAS PARA O TOMADOR:	0.00

COMPENSAÇÃO		VALOR SOLICITADO:	0.00
PERÍODO INICIAL:	PERÍODO FINAL:	VALOR EXCEDENTE AO LIMITE DOS 30%:	0.00
VALOR ABATIDO:	0.00 VALOR A COMPENSAR:		

RETENÇÃO (LEI 9.711/98)	0.00	VALOR ABATIDO PELO SEFIP:	0.00	VALOR A COMPENSAR/RESTITUIR:	0.00
-------------------------	------	---------------------------	------	------------------------------	------

BASE DE CÁLCULO APOSENTADORIA ESPECIAL/OCORRÊNCIA					
15 ANOS:	0.00	20 ANOS:	0.00	25 ANOS:	3.196.23
QUANTIDADE:	0	QUANTIDADE:	0	QUANTIDADE:	1

QUANTIDADE DE MOVIMENTAÇÕES / CÓDIGOS

H :	0	I1 :	0	I2 :	0	I3 :	0	I4 :	0	I5 :	0	J :	0	K :	0	L :	0	M :	0
N1 :	0	N2 :	0	N3 :	0	O1 :	0	O2 :	0	O3 :	0	P1 :	0	P2 :	0	P3 :	0	Q1 :	0
Q2 :	0	Q3 :	0	Q4 :	0	Q5 :	0	Q6 :	0	Q7 :	0	R :	0	R1 :	0	S2 :	0	S3 :	0
T1 :	0	T2 :	0	U1 :	0	U2 :	0	U3 :	0	V3 :	0	W :	0	X :	0	X1 :	0	Y :	0
Z1 :	0	Z2 :	0	Z3 :	0	Z4 :	0	Z5 :	0	Z6 :	0	Z6 :	0						

MINISTÉRIO DO TRABALHO E EMPREGO - MTE  
GFIP - SEFIP 8.40 (17/10/2022) TABELAS 44.0 (25/01/2022)

MINISTÉRIO DA FAZENDA - MF

DATA: 05/07/2023  
HORA: 14:55:31  
PÁG : 0010/0012

RELAÇÃO DE TOMADOR/OBRA - RET

858800011450 854701802308 707678200809 029990400016  
858300000017 612301802302 707678200000 029990400016

EMPRESA: DIMENSIONAL ENGENHARIA LTDA INSCRIÇÃO: 00.299.904/0001-60 N° ARQUIVO: FwaBymtoDw00000-4  
FPAS: 507 OUTRAS ENTIDADES: 0079 SIMPLES: 1 ALIQ RAT: 3,0 FAP: 1,31 RAT AJUSTADO: 3,93 COD REC: 155 COMP: 06/2023 N° CONTROLE: HntipFKyUpn0000-5

TOMADOR/OBRA : 00229 INEAECO INSCRIÇÃO: 900143828075 N° CONTROLE: Bt8IqEtgHsg0000-9  
LOGRADOURO BAIRRO CIDADE CEP UF  
AVENIDA COMANDANTE GUARANY 440 JACAREPAGUA RIO DE JANEIRO 22775903 RJ

MODALIDADE : "Branco"-Recolhimento ao FGTS e Declaração à Previdência

VALORES PREVIDÊNCIA		VALORES FGTS - 8%		VALORES FGTS - 2%	
REM SEM 13° SALÁRIO	95.366,85	REM SEM 13° SALÁRIO	94.743,30		623,55
REM BASE CALC 13° SAL	0,00	REM 13° SALÁRIO	0,00		0,00
		DEPÓSITO	7.579,49		12,48
		ENCARGOS FGTS	0,00		0,00
		CONTRIB SOCIAL	0,00		0,00
		ENCARGOS CONTRIB SOC	0,00		0,00
TOTAL TRABALHADORES	31	TOTAL TRABALHADORES	30		1

TOTAIS DO TOMADOR

VALORES PREVIDÊNCIA		VALORES FGTS - 8%		VALORES FGTS - 2%	
REM SEM 13° SALÁRIO	95.366,85	REM SEM 13° SALÁRIO	94.743,30		623,55
REM BASE CALC 13° SAL	0,00	REM 13° SALÁRIO	0,00		0,00
CONTR SEGURADOS DEVIDA	7.897,08	DEPÓSITO	7.579,49		12,48
VAL DEVIDO PREV SOC	36.441,40	ENCARGOS FGTS	0,00		0,00
		CONTRIB SOCIAL	0,00		0,00
		ENCARGOS CONTRIB SOC	0,00		0,00
TOTAL TRABALHADORES	31	TOTAL TRABALHADORES	30		1

MINISTÉRIO DA FAZENDA - MF  
 SECRETARIA DA RECEITA FEDERAL DO BRASIL - RFB  
 GFIP - SEFIP 8.40 (17/10/2022) TABELAS 44.0 (25/01/2022)

DATA: 05/07/2023  
 HORA: 14:55:31  
 PÁG : 001/002

## RELATÓRIO ANALÍTICO DE GPS

COMPETÊNCIA: 06/2023

EMPRESA			INSCRIÇÃO		OUTRAS ENTIDADES		COD PAGTO	FPAS
VALORES: SEGURADOS	EMPRESA	OUTRAS ENT	DED FPAS	VALOR DA RETENÇÃO	JUROS/MULTA	TOTAL	REEMBOLSO	
DIMENSIONAL ENGENHARIA LTDA			00.299.904/0001-60		0079	2100	507	
29.618,34	80.283,53	17.892,28	0,00	0,00	0,00	127.794,15	0,00	
OBSERVAÇÃO : CONSTRUTORA : DIMENSIONAL ENGENHARIA LTDA - 00.299.904/0001-60								
DIMENSIONAL ENGENHARIA LTDA			512443118578		0079	2208	507	
3.882,15	10.723,52	2.599,09	0,00	0,00	0,00	17.204,76	0,00	
OBSERVAÇÃO : CONSTRUTORA : DIMENSIONAL ENGENHARIA LTDA - 00.299.904/0001-60								
DIMENSIONAL ENGENHARIA LTDA			900000459073		0079	2208	507	
3.322,09	9.568,42	2.319,13	0,00	0,00	0,00	15.209,64	0,00	
OBSERVAÇÃO : CONSTRUTORA : DIMENSIONAL ENGENHARIA LTDA - 00.299.904/0001-60								
DIMENSIONAL ENGENHARIA LTDA			900000459278		0079	2208	507	
211,80	603,84	146,35	0,00	0,00	0,00	961,99	0,00	
OBSERVAÇÃO : CONSTRUTORA : DIMENSIONAL ENGENHARIA LTDA - 00.299.904/0001-60								
DIMENSIONAL ENGENHARIA LTDA			900096337471		0079	2208	507	
48.592,99	133.215,46	31.997,80	0,00	0,00	0,00	213.806,25	0,00	
OBSERVAÇÃO : CONSTRUTORA : DIMENSIONAL ENGENHARIA LTDA - 00.299.904/0001-60								
DIMENSIONAL ENGENHARIA LTDA			900107498076		0079	2208	507	
874,00	2.524,76	611,93	0,00	0,00	0,00	4.010,69	0,00	
OBSERVAÇÃO : CONSTRUTORA : DIMENSIONAL ENGENHARIA LTDA - 00.299.904/0001-60								
DIMENSIONAL ENGENHARIA LTDA			900107770676		0079	2208	507	
21.861,02	62.242,64	15.018,23	1.094,71	0,00	0,00	98.027,18	0,00	
OBSERVAÇÃO : CONSTRUTORA : DIMENSIONAL ENGENHARIA LTDA - 00.299.904/0001-60								



MINISTÉRIO DA FAZENDA - MF  
 SECRETARIA DA RECEITA FEDERAL DO BRASIL - RFB  
 GFIP - SEFIP 8.40 (17/10/2022) TABELAS 44.0 (25/01/2022)

DATA: 05/07/2023  
 HORA: 14:55:31  
 PÁG : 002/002

## RELATÓRIO ANALÍTICO DE GPS

COMPETÊNCIA: 06/2023

EMPRESA			INSCRIÇÃO	OUTRAS ENTIDADES		COD PAGTO	FPAS
VALORES: SEGURADOS	EMPRESA	OUTRAS ENT	DED FPAS	VALOR DA RETENÇÃO	JUROS/MULTA	TOTAL	REEMBOLSO
-----							
DIMENSIONAL ENGENHARIA LTDA			900123596274		0079	2208	507
4.310,21	11.399,48	2.703,75	0,00	0,00	0,00	18.413,44	0,00
OBSERVAÇÃO : CONSTRUTORA : DIMENSIONAL ENGENHARIA LTDA - 00.299.904/0001-60							
-----							
DIMENSIONAL ENGENHARIA LTDA			900129480575		0079	2208	507
7.232,24	18.164,84	4.402,67	0,00	0,00	0,00	29.799,75	0,00
OBSERVAÇÃO : CONSTRUTORA : DIMENSIONAL ENGENHARIA LTDA - 00.299.904/0001-60							
-----							
DIMENSIONAL ENGENHARIA LTDA			900143828075		0079	2208	507
7.897,08	23.013,05	5.531,27	0,00	0,00	0,00	36.441,40	0,00
OBSERVAÇÃO : CONSTRUTORA : DIMENSIONAL ENGENHARIA LTDA - 00.299.904/0001-60							
-----							
DIMENSIONAL ENGENHARIA LTDA			900149132973		0079	2208	507
3.735,30	9.984,08	2.419,87	0,00	0,00	0,00	16.139,25	0,00
OBSERVAÇÃO : CONSTRUTORA : DIMENSIONAL ENGENHARIA LTDA - 00.299.904/0001-60							
-----							

FGTS - FUNDO DE GARANTIA DO TEMPO DE SERVIÇO

DATA: 05/07/2023

GFIP - SEFIP 8.40 (17/10/2022)

HORA: 14:55:31

PÁG : 001/001

## RELATÓRIO ANALÍTICO DA GRF

EMPRESA: DIMENSIONAL ENGENHARIA LTDA

INSCRIÇÃO: 00.299.904/0001-60

COMPETÊNCIA: 06/2023

CÓD REC: 155

FPAS: 507

SIMPLES: 1

	FGTS - 8%	FGTS - 2%
QTDE TRABALHADORES	474	12
REMUNERAÇÃO	1.432.318,38	8.061,69
DEPÓSITO	114.585,47	161,23
ENCARGOS FGTS	0,00	0,00
CONTRIB SOCIAL	0,00	0,00
ENCARGOS CONTRIB SOC	0,00	0,00
TOTAL A RECOLHER	114.585,47	161,23

VALIDADE DO CÁLCULO: até 07/07/2023

**RELATÓRIO PARA SIMPLES CONFERÊNCIA, NÃO É VÁLIDO PARA QUITAÇÃO.**

A(S) GRF(S), PARA FINS DE QUITAÇÃO, SERÁ(ÃO) IMPRESSA(S) SOMENTE APÓS TRANSMISSÃO DO ARQUIVO VALIDADO PELO CONECTIVIDADE SOCIAL.

## Folha de Pagamento 06/2023

06/07/2023

10:02

Numero	Nome	Jorn.	Cargo	Admissão	SF	IR
<b>3 Dimensional Engenharia Ltda</b>						
008546	Alberto Monteiro Nascimento	220:00	Servente	20/06/2022	0	0
Eventos	I	Qtde	Provento	Desconto	Bases	Total
0001 Salário		30	1.823,80		B010 - Base INSS Salário (S/Limite)	1.823,80
5010 INSS				144,34	B110 - Base IRRF Salário	1.094,28
5310 Adiantamento Salarial				729,52	B120 - Dedução IRRF Salário 25%	528,00
5700 Vale Transporte				18,24	B180 - INSS para Dedução de IRRF Salário	144,34
					B400 - Base FGTS Salário	1.823,80
					B410 - FGTS Salário 8%	145,90
					B900 - Remuneração Total Mês	1.823,80
					B903 - Salário Mês	1.823,80
<b>Totais</b>			<b>1.823,80</b>	<b>892,10</b>		
<b>Líquido</b>				<b>931,70</b>		
008865	Altamir Patao da Silva	220:00	Operador de Máquinas Pesadas I	17/03/2023	0	1
Eventos	I	Qtde	Provento	Desconto	Bases	Total
0001 Salário		30	2.883,60		B010 - Base INSS Salário (S/Limite)	3.197,20
0190 DSR s/ Salário Variável		3,59	52,27		B110 - Base IRRF Salário	2.043,76
1040 Hora Extra 100%	P	9:58	261,33		B120 - Dedução IRRF Salário 25%	528,00
5010 INSS				286,71	B180 - INSS para Dedução de IRRF Salário	286,71
5120 IRRF s/ Adiantamento				17,11	B400 - Base FGTS Salário	3.197,20
5310 Adiantamento Salarial				1.136,33	B410 - FGTS Salário 8%	255,78
					B900 - Remuneração Total Mês	2.883,60
					B903 - Salário Mês	2.883,60
<b>Totais</b>			<b>3.197,20</b>	<b>1.440,15</b>		
<b>Líquido</b>				<b>1.757,05</b>		
008763	Anastacio Lucas De Sales	220:00	Pedreiro	03/10/2022	0	0
Eventos	I	Qtde	Provento	Desconto	Bases	Total
0001 Salário		30	2.523,40		B010 - Base INSS Salário (S/Limite)	2.723,32
0190 DSR s/ Salário Variável		2,54	33,32		B110 - Base IRRF Salário	1.882,04
1010 Hora Extra 50%	P	6:33	112,69		B120 - Dedução IRRF Salário 25%	528,00
1040 Hora Extra 100%	P	2:21	53,91		B180 - INSS para Dedução de IRRF Salário	229,85
5010 INSS				229,85	B400 - Base FGTS Salário	2.723,32
5310 Adiantamento Salarial				841,28	B410 - FGTS Salário 8%	217,87
5700 Vale Transporte				25,23	B900 - Remuneração Total Mês	2.523,40
					B903 - Salário Mês	2.523,40
<b>Totais</b>			<b>2.723,32</b>	<b>1.096,36</b>		
<b>Líquido</b>				<b>1.626,96</b>		
005280	Andre Paiva Barreto	220:00	Técnico em Edificações I A	18/11/2014	1	1
Eventos	I	Qtde	Provento	Desconto	Bases	Total
0001 Salário		30	3.813,42		B010 - Base INSS Salário (S/Limite)	3.813,42
1770 Reembolso de despesas com quilomet	I		1.235,00		B100 - Dependentes IRRF Sal	189,59
5010 INSS				360,66	B103 - Dependentes IRRF Sal(Ant)	189,59
5120 IRRF s/ Adiantamento				119,08	B110 - Base IRRF Salário	2.288,05
5310 Adiantamento Salarial				1.406,29	B120 - Dedução IRRF Salário	360,66
5350 Adiantamento de Folha	G			1.235,00	B150 - Base IRRF Salário(Ant)	3.813,42
					B160 - Dedução IRRF Salário(Ant)	360,66
					B170 - IRRF s/ Salário (Ant)	119,08
					B180 - INSS para Dedução de IRRF Salário	360,66
					B400 - Base FGTS Salário	3.813,42
					B410 - FGTS Salário 8%	305,07
					B900 - Remuneração Total Mês	3.813,42
					B903 - Salário Mês	3.813,42
					B920 - Base Salário Família	3.813,42
<b>Totais</b>			<b>5.048,42</b>	<b>3.121,03</b>		
<b>Líquido</b>				<b>1.927,39</b>		

# Folha de Pagamento 06/2023

06/07/2023

10:02

Numero	Nome	Jorn.	Cargo	Admissão	SF	IR
<b>3 Dimensional Engenharia Ltda</b>						
008880	Anselmo da Silva Duarte	220:00	Operador de Máquinas Pesadas I	27/03/2023	0	0
Eventos	I	Qtde	Provento	Desconto	Bases	Total
0001 Salário		30	2.833,60		B010 - Base INSS Salário (S/Limite)	2.895,42
0190 DSR s/ Salário Variável		0,48	10,30		B110 - Base IRRF Salário	1.761,98
1010 Hora Extra 50%	P	2:40	51,52		B120 - Dedução IRRF Salário 25%	528,00
5010 INSS				250,50	B180 - INSS para Dedução de IRRF Salário	250,50
5120 IRRF s/ Adiantamento				14,52	B400 - Base FGTS Salário	2.895,42
5310 Adiantamento Salarial				1.118,92	B410 - FGTS Salário 8%	231,63
5700 Vale Transporte				28,34	B900 - Remuneração Total Mês	2.833,60
					B903 - Salário Mês	2.833,60
<b>Totais</b>			<b>2.895,42</b>	<b>1.412,28</b>		
<b>Líquido</b>				<b>1.483,14</b>		
003217	Antonio Guilherme Gusmao Rocha	220:00	Engenheiro Civil III A	11/11/2013	3	3
Eventos	I	Qtde	Provento	Desconto	Bases	Total
0001 Salário		30	12.776,91		B010 - Base INSS Salário (S/Limite)	12.776,91
1770 Reembolso de despesas com quilomet	I		3.439,00		B100 - Dependentes IRRF Sal	568,77
5010 INSS				876,95	B103 - Dependentes IRRF Sal(Ant)	568,77
5110 IRRF				825,66	B110 - Base IRRF Salário	7.666,15
5120 IRRF s/ Adiantamento				1.405,46	B120 - Dedução IRRF Salário	876,95
5310 Adiantamento Salarial				3.705,30	B150 - Base IRRF Salário(Ant)	12.846,60
5350 Adiantamento de Folha	G			3.439,00	B160 - Dedução IRRF Salário(Ant)	876,95
					B170 - IRRF s/ Salário (Ant)	2.250,28
					B180 - INSS para Dedução de IRRF Salário	876,95
					B400 - Base FGTS Salário	12.776,91
					B410 - FGTS Salário 8%	1.022,15
					B900 - Remuneração Total Mês	12.776,91
					B903 - Salário Mês	12.776,91
					B920 - Base Salário Família	12.776,91
<b>Totais</b>			<b>16.215,91</b>	<b>10.252,37</b>		
<b>Líquido</b>				<b>5.963,54</b>		
008137	Daniel Costa	220:00	Auxiliar de Mecânico	01/10/2021	0	0
Eventos	I	Qtde	Provento	Desconto	Bases	Total
0001 Salário		30	1.823,80		B010 - Base INSS Salário (S/Limite)	1.870,23
0190 DSR s/ Salário Variável		0,56	7,74		B110 - Base IRRF Salário	1.140,71
1010 Hora Extra 50%	P	2:00	24,87		B120 - Dedução IRRF Salário 25%	528,00
1040 Hora Extra 100%	P	0:50	13,82		B180 - INSS para Dedução de IRRF Salário	148,52
5010 INSS				148,52	B400 - Base FGTS Salário	1.870,23
5310 Adiantamento Salarial				729,52	B410 - FGTS Salário 8%	149,62
5700 Vale Transporte				18,24	B900 - Remuneração Total Mês	1.823,80
					B903 - Salário Mês	1.823,80
<b>Totais</b>			<b>1.870,23</b>	<b>896,28</b>		
<b>Líquido</b>				<b>973,95</b>		
008461	Daniel Loiola Oliveira	220:00	Servente	03/05/2022	0	0
Eventos	I	Qtde	Provento	Desconto	Bases	Total
0001 Salário		30	1.823,80		B010 - Base INSS Salário (S/Limite)	1.823,80
5010 INSS				144,34	B110 - Base IRRF Salário	1.094,28
5310 Adiantamento Salarial				729,52	B120 - Dedução IRRF Salário 25%	528,00
5700 Vale Transporte				18,24	B180 - INSS para Dedução de IRRF Salário	144,34
					B400 - Base FGTS Salário	1.823,80
					B410 - FGTS Salário 8%	145,90
					B900 - Remuneração Total Mês	1.823,80
					B903 - Salário Mês	1.823,80
<b>Totais</b>			<b>1.823,80</b>	<b>892,10</b>		
<b>Líquido</b>				<b>931,70</b>		

## Folha de Pagamento 06/2023

06/07/2023

10:02

Numero	Nome	Jorn.	Cargo	Admissão	SF	IR
<b>3 Dimensional Engenharia Ltda</b>						
008856	Davi da Silva Barbosa Maciel	220:00	Servente	14/03/2023	0	0
Eventos	I	Qtde	Provento	Desconto	Bases	Total
0001 Salário		30	1.823,80		B010 - Base INSS Salário (S/Limite)	1.811,36
5010 INSS				143,22	B110 - Base IRRF Salário	1.081,84
5310 Adiantamento Salarial				729,52	B120 - Dedução IRRF Salário 25%	528,00
5610 Atrasos	I	0:30		4,15	B180 - INSS para Dedução de IRRF Salário	143,22
5626 DSR s/ Atraso	I	1:00		8,29	B400 - Base FGTS Salário	1.811,36
5700 Vale Transporte				18,24	B410 - FGTS Salário 8%	144,91
					B900 - Remuneração Total Mês	1.823,80
					B903 - Salário Mês	1.823,80
<b>Totais</b>			<b>1.823,80</b>	<b>903,42</b>		
<b>Líquido</b>				<b>920,38</b>		
008834	David Gonçalves de Melo	220:00	Motorista de Caminhão I	24/02/2023	0	0
Eventos	I	Qtde	Provento	Desconto	Bases	Total
0001 Salário		30	2.010,11		B010 - Base INSS Salário (S/Limite)	2.348,75
0190 DSR s/ Salário Variável		6,11	56,44		B110 - Base IRRF Salário	1.544,71
1010 Hora Extra 50%	P	20:35	282,20		B120 - Dedução IRRF Salário 25%	528,00
5010 INSS				191,58	B180 - INSS para Dedução de IRRF Salário	191,58
5310 Adiantamento Salarial				804,04	B400 - Base FGTS Salário	2.348,75
5700 Vale Transporte				20,10	B410 - FGTS Salário 8%	187,90
					B900 - Remuneração Total Mês	2.010,11
					B903 - Salário Mês	2.010,11
<b>Totais</b>			<b>2.348,75</b>	<b>1.015,72</b>		
<b>Líquido</b>				<b>1.333,03</b>		
008879	Elizeu Alves da Silva	220:00	Servente	27/03/2023	0	0
Eventos	I	Qtde	Provento	Desconto	Bases	Total
0001 Salário		30	1.823,80		B010 - Base INSS Salário (S/Limite)	2.052,94
0190 DSR s/ Salário Variável		4,36	38,19		B110 - Base IRRF Salário	1.323,42
1010 Hora Extra 50%	P	2:00	24,87		B120 - Dedução IRRF Salário 25%	528,00
1020 Hora Extra 70%	P	6:00	84,56		B180 - INSS para Dedução de IRRF Salário	164,96
1040 Hora Extra 100%	P	4:55	81,52		B400 - Base FGTS Salário	2.052,94
5010 INSS				164,96	B410 - FGTS Salário 8%	164,24
5310 Adiantamento Salarial				729,52	B900 - Remuneração Total Mês	1.823,80
					B903 - Salário Mês	1.823,80
<b>Totais</b>			<b>2.052,94</b>	<b>894,48</b>		
<b>Líquido</b>				<b>1.158,46</b>		
008835	Francisco Max da Silva	220:00	Profissional Líder	28/02/2023	0	1
Eventos	I	Qtde	Provento	Desconto	Bases	Total
0001 Salário		30	2.985,40		B010 - Base INSS Salário (S/Limite)	3.427,37
0190 DSR s/ Salário Variável		5,26	73,66		B110 - Base IRRF Salário	2.233,21
1010 Hora Extra 50%	P	3:51	78,37		B120 - Dedução IRRF Salário 25%	528,00
1020 Hora Extra 70%	P	6:00	138,41		B180 - INSS para Dedução de IRRF Salário	314,33
1040 Hora Extra 100%	P	5:35	151,53		B400 - Base FGTS Salário	3.427,37
5010 INSS				314,33	B410 - FGTS Salário 8%	274,19
5120 IRRF s/ Adiantamento				48,84	B900 - Remuneração Total Mês	2.985,40
5310 Adiantamento Salarial				1.145,32	B903 - Salário Mês	2.985,40
5700 Vale Transporte				29,85		
<b>Totais</b>			<b>3.427,37</b>	<b>1.538,34</b>		
<b>Líquido</b>				<b>1.889,03</b>		

## Folha de Pagamento 06/2023

06/07/2023

10:02

Numero	Nome	Jorn.	Cargo	Admissão	SF	IR
<b>3 Dimensional Engenharia Ltda</b>						
008154	Givanildo Santos Andrade	220:00	Auxiliar Administrativo	18/10/2021	1	2
Eventos	I	Qtde	Provento	Desconto	Bases	Total
0001 Salário		30	2.310,46		B010 - Base INSS Salário (S/Limite)	2.472,38
0190 DSR s/ Salário Variável		2,34	26,99		B100 - Dependentes IRRF Sal	379,18
1010 Hora Extra 50%	P	5:06	80,33		B110 - Base IRRF Salário	1.548,20
1040 Hora Extra 100%	P	2:36	54,60		B120 - Dedução IRRF Salário	202,71
5010 INSS				202,71	B180 - INSS para Dedução de IRRF Salário	202,71
5310 Adiantamento Salarial				924,18	B400 - Base FGTS Salário	2.472,38
5700 Vale Transporte				23,10	B410 - FGTS Salário 8%	197,79
					B900 - Remuneração Total Mês	2.310,46
					B903 - Salário Mês	2.310,46
					B920 - Base Salário Família	2.472,38
<b>Totais</b>			<b>2.472,38</b>	<b>1.149,99</b>		
<b>Líquido</b>				<b>1.322,39</b>		
<b>008837 Hilton Silva Filho</b>						
		220:00	Servente	28/02/2023	0	0
Eventos	I	Qtde	Provento	Desconto	Bases	Total
0001 Salário		30	1.823,80		B010 - Base INSS Salário (S/Limite)	1.823,80
5010 INSS				144,34	B110 - Base IRRF Salário	1.094,28
5310 Adiantamento Salarial				729,52	B120 - Dedução IRRF Salário 25%	528,00
5700 Vale Transporte				18,24	B180 - INSS para Dedução de IRRF Salário	144,34
					B400 - Base FGTS Salário	1.823,80
					B410 - FGTS Salário 8%	145,90
					B900 - Remuneração Total Mês	1.823,80
					B903 - Salário Mês	1.823,80
<b>Totais</b>			<b>1.823,80</b>	<b>892,10</b>		
<b>Líquido</b>				<b>931,70</b>		
<b>008844 Izaque dos Santos Monte</b>						
		220:00	Servente	06/03/2023	0	0
Eventos	I	Qtde	Provento	Desconto	Bases	Total
0001 Salário		30	1.823,88		B010 - Base INSS Salário (S/Limite)	2.067,72
0190 DSR s/ Salário Variável		8,51	73,34		B110 - Base IRRF Salário	1.338,17
1010 Hora Extra 50%	P	2:00	24,87		B120 - Dedução IRRF Salário 25%	528,00
1020 Hora Extra 70%	P	6:00	84,56		B180 - INSS para Dedução de IRRF Salário	166,29
1040 Hora Extra 100%	P	15:31	257,27		B400 - Base FGTS Salário	2.067,72
5010 INSS				166,29	B410 - FGTS Salário 8%	165,42
5310 Adiantamento Salarial				729,55	B900 - Remuneração Total Mês	1.823,88
5624 Faltas (H)	P	9:00		74,61	B903 - Salário Mês	1.823,88
5625 DSR s/ Faltas	P	2		121,59		
5700 Vale Transporte				18,24		
<b>Totais</b>			<b>2.263,92</b>	<b>1.110,28</b>		
<b>Líquido</b>				<b>1.153,64</b>		
<b>008842 Janiel Edilson da Silva</b>						
		220:00	Servente	06/03/2023	1	0
Eventos	I	Qtde	Provento	Desconto	Bases	Total
0001 Salário		30	1.823,88		B010 - Base INSS Salário (S/Limite)	2.220,75
0190 DSR s/ Salário Variável		11,45	97,46		B110 - Base IRRF Salário	1.491,20
1010 Hora Extra 50%	P	9:34	118,96		B120 - Dedução IRRF Salário 25%	528,00
1020 Hora Extra 70%	P	12:00	169,12		B180 - INSS para Dedução de IRRF Salário	180,06
1040 Hora Extra 100%	P	12:01	199,24		B400 - Base FGTS Salário	2.220,75
5010 INSS				180,06	B410 - FGTS Salário 8%	177,66
5310 Adiantamento Salarial				729,55	B900 - Remuneração Total Mês	1.823,88
5624 Faltas (H)	P	8:00		66,32	B903 - Salário Mês	1.823,88
5625 DSR s/ Faltas	P	2		121,59	B920 - Base Salário Família	2.408,66
<b>Totais</b>			<b>2.408,66</b>	<b>1.097,52</b>		
<b>Líquido</b>				<b>1.311,14</b>		

## Folha de Pagamento 06/2023

06/07/2023

10:02

Numero	Nome	Jorn.	Cargo	Admissão	SF	IR
<b>3 Dimensional Engenharia Ltda</b>						
008558	Joao Batista Seraphim Filho	220:00	Motorista de Carreta I	21/06/2022	1	1
Eventos	I	Qtde	Provento	Desconto	Bases	Total
0001 Salário		30	2.926,22		B010 - Base INSS Salário (S/Limite)	3.887,41
0190 DSR s/ Salário Variável		12,03	160,20		B100 - Dependentes IRRF Sal	189,59
1010 Hora Extra 50%	P	40:09	800,99		B104 - Dependentes IRRF Fe( Ant)	189,59
5010 INSS				370,14	B110 - Base IRRF Salário	2.716,92
5120 IRRF s/ Adiantamento				81,63	B120 - Dedução IRRF Salário	370,14
5310 Adiantamento Salarial				1.088,86	B180 - INSS para Dedução de IRRF Salário	370,14
					B250 - Base IRRF Férias(Ant)	4.066,57
					B260 - Dedução IRRF Férias(Ant)	395,22
					B270 - IRRF s/ Férias (Ant)	151,86
					B400 - Base FGTS Salário	3.887,41
					B410 - FGTS Salário 8%	310,99
					B900 - Remuneração Total Mês	2.926,22
					B903 - Salário Mês	2.926,22
					B920 - Base Salário Família	3.887,41
<b>Totais</b>			<b>3.887,41</b>	<b>1.540,63</b>		
<b>Líquido</b>				<b>2.346,78</b>		
<b>008839 João Luiz Oliveira Rodrigues</b>						
				220:00	Operador de Máquinas Pesadas I	02/03/2023 0 1
Eventos	I	Qtde	Provento	Desconto	Bases	Total
0001 Salário		30	2.833,60		B010 - Base INSS Salário (S/Limite)	3.409,60
0190 DSR s/ Salário Variável		7,27	96,00		B110 - Base IRRF Salário	2.276,16
1010 Hora Extra 50%	P	5:36	108,19		B120 - Dedução IRRF Salário 25%	528,00
1020 Hora Extra 70%	P	6:00	131,38		B180 - INSS para Dedução de IRRF Salário	312,20
1040 Hora Extra 100%	P	9:20	240,43		B400 - Base FGTS Salário	3.409,60
5010 INSS				312,20	B410 - FGTS Salário 8%	272,77
5120 IRRF s/ Adiantamento				29,44	B900 - Remuneração Total Mês	2.833,60
5310 Adiantamento Salarial				1.104,00	B903 - Salário Mês	2.833,60
5700 Vale Transporte				28,34		
<b>Totais</b>			<b>3.409,60</b>	<b>1.473,98</b>		
<b>Líquido</b>				<b>1.935,62</b>		
<b>008807 João Paulo do Nascimento Rodrigues</b>						
				220:00	Servente	26/01/2023 2 2
Eventos	I	Qtde	Provento	Desconto	Bases	Total
0001 Salário		30	1.823,80		B010 - Base INSS Salário (S/Limite)	1.823,80
5010 INSS				144,34	B110 - Base IRRF Salário	1.094,28
5310 Adiantamento Salarial				729,52	B120 - Dedução IRRF Salário 25%	528,00
5700 Vale Transporte				18,24	B180 - INSS para Dedução de IRRF Salário	144,34
					B400 - Base FGTS Salário	1.823,80
					B410 - FGTS Salário 8%	145,90
					B900 - Remuneração Total Mês	1.823,80
					B903 - Salário Mês	1.823,80
					B920 - Base Salário Família	1.823,80
<b>Totais</b>			<b>1.823,80</b>	<b>892,10</b>		
<b>Líquido</b>				<b>931,70</b>		
<b>008327 Luiz Roberto Ferreira da Silva</b>						
				100:00	Jovem Aprendiz Trabalhador de Manutenção de	15/02/2022 0 0
Eventos	I	Qtde	Provento	Desconto	Bases	Total
0001 Salário		30	672,90		B010 - Base INSS Salário (S/Limite)	623,55
5010 INSS				46,76	B110 - Base IRRF Salário	354,39
5310 Adiantamento Salarial				269,16	B120 - Dedução IRRF Salário 25%	528,00
5624 Faltas (H)	P	4:00		26,92	B180 - INSS para Dedução de IRRF Salário	46,76
5625 DSR s/ Faltas	P	1		22,43	B400 - Base FGTS Salário	623,55
5700 Vale Transporte				6,73	B410 - FGTS Salário 2%	12,47
					B900 - Remuneração Total Mês	672,90
					B903 - Salário Mês	672,90
<b>Totais</b>			<b>672,90</b>	<b>372,00</b>		
<b>Líquido</b>				<b>300,90</b>		

# Folha de Pagamento 06/2023

06/07/2023

10:02

Numero	Nome	Jorn.	Cargo	Admissão	SF	IR
<b>3 Dimensional Engenharia Ltda</b>						
008930	Marcelo Rocha da Silva	220:00	Servente	15/05/2023	0	1
Eventos	I	Qtde	Provento	Desconto	Bases	Total
0001 Salário		30	1.823,80		B010 - Base INSS Salário (S/Limite)	1.823,80
5010 INSS				144,34	B110 - Base IRRF Salário	1.094,28
5310 Adiantamento Salarial				729,52	B120 - Dedução IRRF Salário 25%	528,00
					B180 - INSS para Dedução de IRRF Salário	144,34
					B400 - Base FGTS Salário	1.823,80
					B410 - FGTS Salário 8%	145,90
					B900 - Remuneração Total Mês	1.823,80
					B903 - Salário Mês	1.823,80
<b>Totais</b>			<b>1.823,80</b>	<b>873,86</b>		
<b>Líquido</b>				<b>949,94</b>		
008866	Matheus de Jesus Silva	220:00	Servente	20/03/2023	0	0
Eventos	I	Qtde	Provento	Desconto	Bases	Total
0001 Salário		30	1.823,80		B010 - Base INSS Salário (S/Limite)	1.775,31
5010 INSS				139,97	B110 - Base IRRF Salário	1.045,79
5310 Adiantamento Salarial				729,52	B120 - Dedução IRRF Salário 25%	528,00
5610 Atrasos	I	1:25		11,74	B180 - INSS para Dedução de IRRF Salário	139,97
5615 Saída Antecipada	I	1:26		11,88	B400 - Base FGTS Salário	1.775,31
5626 DSR s/ Atraso	I	3:00		24,87	B410 - FGTS Salário 8%	142,02
5700 Vale Transporte				18,24	B900 - Remuneração Total Mês	1.823,80
					B903 - Salário Mês	1.823,80
<b>Totais</b>			<b>1.823,80</b>	<b>936,22</b>		
<b>Líquido</b>				<b>887,58</b>		
008836	Mauricio de Oliveira Amaral	220:00	Servente	28/02/2023	1	2
Eventos	I	Qtde	Provento	Desconto	Bases	Total
0001 Salário		30	1.823,80		B010 - Base INSS Salário (S/Limite)	2.086,77
0190 DSR s/ Salário Variável		5,17	43,83		B100 - Dependentes IRRF Sal	379,18
1010 Hora Extra 50%	P	3:00	37,31		B110 - Base IRRF Salário	1.357,25
1020 Hora Extra 70%	P	6:00	84,56		B120 - Dedução IRRF Salário	168,00
1040 Hora Extra 100%	P	5:52	97,27		B180 - INSS para Dedução de IRRF Salário	168,00
5010 INSS				168,00	B400 - Base FGTS Salário	2.086,77
5310 Adiantamento Salarial				729,52	B410 - FGTS Salário 8%	166,94
5700 Vale Transporte				18,24	B900 - Remuneração Total Mês	1.823,80
					B903 - Salário Mês	1.823,80
					B920 - Base Salário Família	2.086,77
<b>Totais</b>			<b>2.086,77</b>	<b>915,76</b>		
<b>Líquido</b>				<b>1.171,01</b>		
008928	Mellissa Boaretto Fenerich Guaraná	220:00	Auxiliar de Engenharia	10/05/2023	0	0
Eventos	I	Qtde	Provento	Desconto	Bases	Total
0001 Salário		30	3.000,00		B010 - Base INSS Salário (S/Limite)	3.000,00
5010 INSS				263,05	B110 - Base IRRF Salário	1.800,00
5120 IRRF s/ Adiantamento				49,50	B120 - Dedução IRRF Salário 25%	528,00
5310 Adiantamento Salarial				1.150,50	B180 - INSS para Dedução de IRRF Salário	263,05
5700 Vale Transporte				30,00	B400 - Base FGTS Salário	3.000,00
					B410 - FGTS Salário 8%	240,00
					B900 - Remuneração Total Mês	3.000,00
					B903 - Salário Mês	3.000,00
<b>Totais</b>			<b>3.000,00</b>	<b>1.493,05</b>		
<b>Líquido</b>				<b>1.506,95</b>		
008894	Nivaldo Oliveira da Silva	220:00	Servente	12/04/2023	0	1
Eventos	I	Qtde	Provento	Desconto	Bases	Total
0001 Salário		30	1.823,80		B010 - Base INSS Salário (S/Limite)	2.052,94
0190 DSR s/ Salário Variável		4,36	38,19		B110 - Base IRRF Salário	1.323,42
1010 Hora Extra 50%	P	2:00	24,87		B120 - Dedução IRRF Salário 25%	528,00
1020 Hora Extra 70%	P	6:00	84,56		B180 - INSS para Dedução de IRRF Salário	164,96
1040 Hora Extra 100%	P	4:55	81,52		B400 - Base FGTS Salário	2.052,94
5010 INSS				164,96	B410 - FGTS Salário 8%	164,24
5310 Adiantamento Salarial				729,52	B900 - Remuneração Total Mês	1.823,80
					B903 - Salário Mês	1.823,80



# Folha de Pagamento 06/2023

06/07/2023

10:02

Numero	Nome	Jorn.	Cargo	Admissão	SF	IR
<b>3 Dimensional Engenharia Ltda</b>						
<b>Totais</b>		<b>2.052,94</b>	<b>894,48</b>			
<b>Líquido</b>			<b>1.158,46</b>			
<b>008391</b>	<b>Renan Costa Bezerra</b>	<b>220:00</b>	<b>Carpinteiro</b>	<b>17/03/2022</b>	<b>1</b>	<b>1</b>
<b>Eventos</b>	<b>I</b>	<b>Qtde</b>	<b>Provento</b>	<b>Desconto</b>	<b>Bases</b>	<b>Total</b>
0001 Salário		30	2.523,40		B010 - Base INSS Salário (S/Limite)	2.523,40
5010 INSS				207,30	B110 - Base IRRF Salário	1.793,88
5310 Adiantamento Salarial				729,52	B120 - Dedução IRRF Salário 25%	528,00
5700 Vale Transporte				25,23	B180 - INSS para Dedução de IRRF Salário	207,30
					B400 - Base FGTS Salário	2.523,40
					B410 - FGTS Salário 8%	201,87
					B900 - Remuneração Total Mês	2.523,40
					B903 - Salário Mês	2.523,40
					B920 - Base Salário Família	2.523,40
<b>Totais</b>		<b>2.523,40</b>	<b>962,05</b>			
<b>Líquido</b>			<b>1.561,35</b>			
<b>008293</b>	<b>Renato de Oliveira Ramos</b>	<b>220:00</b>	<b>Lubrificador</b>	<b>07/02/2022</b>	<b>0</b>	<b>1</b>
<b>Eventos</b>	<b>I</b>	<b>Qtde</b>	<b>Provento</b>	<b>Desconto</b>	<b>Bases</b>	<b>Total</b>
0001 Salário			1.576,45		B010 - Base INSS Salário (S/Limite)	3.196,23
0190 DSR s/ Salário Variável		1,27	20,18		B110 - Base IRRF Salário	2.250,03
0751 Salário Enfermidade Atraso/Saída Antep		56:27	789,06		B120 - Dedução IRRF Salário 25%	528,00
1010 Hora Extra 50%	P	3:42	77,59		B180 - INSS para Dedução de IRRF Salário	286,60
1040 Hora Extra 100%	P	0:50	23,30		B400 - Base FGTS Salário	3.196,23
1410 Adicional de Periculosidade		30	709,65		B410 - FGTS Salário 8%	255,70
5010 INSS				286,60	B900 - Remuneração Total Mês	3.075,16
5120 IRRF s/ Adiantamento				61,60	B903 - Salário Mês	2.365,51
5310 Adiantamento Salarial				884,60	B936 - Base Periculosidade	709,65
5700 Vale Transporte				23,66		
<b>Totais</b>		<b>3.196,23</b>	<b>1.256,46</b>			
<b>Líquido</b>			<b>1.939,77</b>			
<b>008145</b>	<b>Ricardo Lagaris da Silveira</b>	<b>220:00</b>	<b>Mecânico I</b>	<b>06/10/2021</b>	<b>1</b>	<b>2</b>
<b>Eventos</b>	<b>I</b>	<b>Qtde</b>	<b>Provento</b>	<b>Desconto</b>	<b>Bases</b>	<b>Total</b>
0001 Salário		30	3.629,20		B010 - Base INSS Salário (S/Limite)	3.949,96
0190 DSR s/ Salário Variável		3,14	53,46		B100 - Dependentes IRRF Sal	379,18
1020 Hora Extra 70%	P	6:00	168,30		B110 - Base IRRF Salário	2.498,28
1040 Hora Extra 100%	P	3:00	99,00		B120 - Dedução IRRF Salário	378,90
5010 INSS				378,90	B180 - INSS para Dedução de IRRF Salário	378,90
5120 IRRF s/ Adiantamento				107,70	B400 - Base FGTS Salário	3.949,96
5310 Adiantamento Salarial				1.343,98	B410 - FGTS Salário 8%	316,00
					B900 - Remuneração Total Mês	3.629,20
					B903 - Salário Mês	3.629,20
					B920 - Base Salário Família	3.949,96
<b>Totais</b>		<b>3.949,96</b>	<b>1.830,58</b>			
<b>Líquido</b>			<b>2.119,38</b>			
<b>008843</b>	<b>Vinicius dos Santos Campos</b>	<b>220:00</b>	<b>Servente</b>	<b>06/03/2023</b>	<b>0</b>	<b>0</b>
<b>Eventos</b>	<b>I</b>	<b>Qtde</b>	<b>Provento</b>	<b>Desconto</b>	<b>Bases</b>	<b>Total</b>
0001 Salário		30	1.823,88		B010 - Base INSS Salário (S/Limite)	2.117,84
0190 DSR s/ Salário Variável		5,55	48,99		B110 - Base IRRF Salário	1.388,29
1010 Hora Extra 50%	P	5:38	70,05		B120 - Dedução IRRF Salário 25%	528,00
1020 Hora Extra 70%	P	6:00	84,56		B180 - INSS para Dedução de IRRF Salário	170,80
1040 Hora Extra 100%	P	5:27	90,36		B400 - Base FGTS Salário	2.117,84
5010 INSS				170,80	B410 - FGTS Salário 8%	169,43
5310 Adiantamento Salarial				729,55	B900 - Remuneração Total Mês	1.823,88
5700 Vale Transporte				18,24	B903 - Salário Mês	1.823,88
<b>Totais</b>		<b>2.117,84</b>	<b>918,59</b>			
<b>Líquido</b>			<b>1.199,25</b>			

## Folha de Pagamento 06/2023

06/07/2023

10:02

Numero	Nome	Jorn.	Cargo	Admissão	SF	IR
<b>3 Dimensional Engenharia Ltda</b>						
000013	Wanderson do Espirito Santo Correa	220:00	Engenheiro Civil II A	18/09/2003	0	2
Eventos	I	Qtde	Provento	Desconto	Bases	Total
0001 Salário		30	10.961,67		B010 - Base INSS Salário (S/Limite)	10.961,67
1770 Reembolso de despesas com quilomet I			3.439,00		B100 - Dependentes IRRF Sal	379,18
5010 INSS				876,95	B103 - Dependentes IRRF Sal(Ant)	379,18
5110 IRRF				578,28	B110 - Base IRRF Salário	6.577,00
5120 IRRF s/ Adiantamento				1.205,79	B120 - Dedução IRRF Salário	876,95
5310 Adiantamento Salarial				3.178,88	B150 - Base IRRF Salário(Ant)	11.021,46
5350 Adiantamento de Folha	G			3.439,00	B160 - Dedução IRRF Salário(Ant)	876,95
					B170 - IRRF s/ Salário (Ant)	1.800,51
					B180 - INSS para Dedução de IRRF Salário	876,95
					B400 - Base FGTS Salário	10.961,67
					B410 - FGTS Salário 8%	876,93
					B900 - Remuneração Total Mês	10.961,67
					B903 - Salário Mês	10.961,67
		<b>Totais</b>	<b>14.400,67</b>	<b>9.278,90</b>		
		<b>Líquido</b>		<b>5.121,77</b>		
<b>008864 Wilson Francisco Costa</b>						
					220:00 Profissional Líder	16/03/2023 1 2
Eventos	I	Qtde	Provento	Desconto	Bases	Total
0001 Salário		30	2.985,40		B010 - Base INSS Salário (S/Limite)	2.985,40
5010 INSS				261,30	B100 - Dependentes IRRF Sal	379,18
5120 IRRF s/ Adiantamento				17,47	B110 - Base IRRF Salário	1.791,24
5310 Adiantamento Salarial				1.176,69	B120 - Dedução IRRF Salário	261,30
					B180 - INSS para Dedução de IRRF Salário	261,30
					B400 - Base FGTS Salário	2.985,40
					B410 - FGTS Salário 8%	238,83
					B900 - Remuneração Total Mês	2.985,40
					B903 - Salário Mês	2.985,40
					B920 - Base Salário Família	2.985,40
		<b>Totais</b>	<b>2.985,40</b>	<b>1.455,46</b>		
		<b>Líquido</b>		<b>1.529,94</b>		



# CADASTRO NACIONAL DE OBRAS - CNO

## COMPROVANTE DE INSCRIÇÃO DE OBRA



### Informações da obra

<b>Número de inscrição da obra</b> 90.014.38280/75	<b>Nome da obra</b> 00.229 Â-INEAÂ-ECO	<b>Data do cadastramento</b> 31/03/2023 15:32	<b>Origem do cadastramento</b> e-CAC
<b>ART</b>	<b>RRT</b>	<b>CIB</b>	<b>Cadastro Imobiliário</b>
<b>Data do início da obra</b> 15/03/2023	<b>CNAE</b> 4299599 Outras obras de engenharia civil não especificadas anteriormente		

### Situação da obra

<b>Situação</b> Ativa	<b>Data</b> 15/03/2023
--------------------------	---------------------------

### Endereço

<b>País</b> BRASIL	<b>Município</b> RIO DE JANEIRO	<b>UF</b> RJ	<b>CEP</b> 22.775-903
<b>Bairro</b> JACAREPAGUA	<b>Logradouro</b> AVENIDA COMANDANTE GUARANYS 447	<b>Número</b> 440	
<b>Observações</b> ENDEREÇO CADASTRADO DA ADMINISTRAÇÃO - EXECUÇÃO DA OBRA NOS MUNICIPIOS DO RIO DE JANEIRO, DUQUE DE CAXIAS, NITEROI, SÃO GONÇALO, BELFORD ROXO			

### Responsável

<b>Nome</b> DIMENSIONAL ENGENHARIA LTDA	<b>CPF/CNPJ</b> 00.299.904/0001-60	<b>Vínculo</b> Construtora
<b>Data de início da responsabilidade</b> 15/03/2023	<b>Data de término da responsabilidade</b>	

### Contratantes

CPF/CNPJ	Nome
10.598.957/0001-35	INSTITUTO ESTADUAL DO AMBIENTE - INEA

### Obra por Contrato

<b>Unidade de Medida</b> km	<b>Medida</b> 0,74	<b>Número do Contrato</b> 062023	<b>Valor do Contrato</b> R\$ 12.798.999,00
--------------------------------	-----------------------	-------------------------------------	---





Governo do Estado do Rio de Janeiro  
Secretaria de Estado do Ambiente e Sustentabilidade - SEAS  
Instituto Estadual do Ambiente - INEA  
Diretoria de Recuperação Ambiental - DIRRAM

CARTA DIRRAM N° 49 /2022

Rio de Janeiro, 15 de março de 2023

A EMPRESA

DIMENSIONAL ENGENHARIA LTDA

ASSUNTO: Comunicado de Autorização para Início de Serviços.

Prezados Senhores,

Levo ao conhecimento de V.S.ª que esta empresa está autorizada a iniciar os serviços do Contrato 06/2023 a contar de 15/03/2023, de acordo com a Portaria 59 os "SERVIÇOS DE RECUPERAÇÃO, OPERAÇÃO E MANUTENÇÃO DAS ECOBARREIRAS PARA REMOÇÃO DE LIXO FLUTUANTE E PLANTAS MACROFITAS EM DIVERSOS CURSOS D'ÁGUA CONTRIBUÍNTES DA BAÍA DE GUANABARA", objeto do Processo SEI-070002/007444/2022. Informo que foi designado o servidor Ricardo José Ferreira, Adjunto II, ID 4347163-3, como Gestor do Contrato; Rondinele de Oliveira Moutta, Chefe de Serviço, ID 4466446-0, como Fiscal do Contrato; Haylander Novaes de Santa Rita, Adjunto II, ID 5100093-8 como Fiscal do Contrato e Suplente do Gestor; e Carlos José Ramos de Jesus Santos, Gerente, ID 4346099-2 como Suplente da Comissão da Fiscalização.

Atenciosamente,

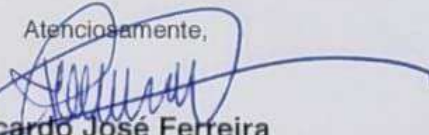
  
Ricardo José Ferreira  
Adjunto II  
ID: 4347163-3

Recebido em 15 / 03 / 2023

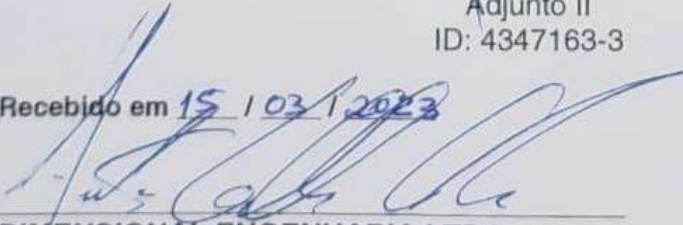
  
DIMENSIONAL ENGENHARIA LTDA  
CNPJ: 00.299.904/0001-60

**inea** instituto estadual  
do ambiente

Secretaria do  
Ambiente e  
Sustentabilidade



GOVERNO DO ESTADO  
RIO DE JANEIRO

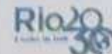

Avenida Venezuela, 110 – Praça Mauá – Rio de Janeiro – RJ – CEP: 20081-312

Tels.: (21) 2332-5302 / 2332-5196

www.inea.rj.gov.br



Governo do Estado do Rio de Janeiro

# Nota de Empenho

Encerrado até Fevereiro

Identificação		
<b>Unidade Gestora</b>	<b>Número do Documento</b>	<b>Data de Emissão</b>
243200 - INEA	2023NE00374	15/03/23
<b>Credor</b>	<b>Valor</b>	
00299904000160 - Dimensional Engenharia Ltda	5.984.407,04 (Cinco milhões e novecentos e oitenta e quatro mil e quatrocentos e sete reais e quatro centavos)	
<b>Tipo de Empenho</b>	<b>NE Original</b>	

Classificação	
<b>Natureza</b>	449039 - Outros Serviços de Terceiros - Pessoa Jurídica
<b>Unidade Orçamentária</b>	24320 - Instituto Estadual do Ambiente I
<b>Programa de trabalho</b>	17.512. 0437. 5618 - Gestão de Resíduos Sólidos e Saneamento Ambiental
<b>Id. uso</b>	0 - Não destinado à contrapartida
<b>Ano Fonte</b>	1 - Recursos do Exercício Corrente
<b>Fonte STN</b>	759 - Recursos Vinculados a Fundos
<b>Fonte</b>	151 - Fundo Especial de Controle Ambiental - FECAM
<b>Tipo de Detalhamento de Fonte</b>	0 - Sem Detalhamento
<b>Detalhamento de Fonte</b>	000000 - SEM DETALHAMENTO
<b>Tipo de Área Geográfica</b>	2 - ESTADO
<b>Área Geográfica</b>	3300000 - ESTADO
<b>Plano Interno</b>	00000000000 - Plano Interno nao identificado
<b>Unidade Gestora Responsável</b>	000000 - UG não identificada
<b>LME</b>	03 - Manutenção, atividades e projetos finalísticos
<b>Convênio de Receita</b>	000000 - Convênio não identificado
<b>Convênio de Despesa</b>	000000 - Convênio não identificado
<b>Contrato</b>	23000653 - SERVIÇOS DE RECUPERAÇÃO, OPERAÇÃO E MANUTENÇÃO DAS ECOBARREIRAS PARA REMOÇÃO DE LIXO FLUTUANTE E PLANTAS MACROFITAS EM DIVERSOS CURSOS D'ÁGUA CONTRIBUÍNTES DA BAÍA DE GUANABARA
<b>Programa de Financiamento Externo/Interno</b>	0 - Indefinido
<b>Chave SIGA</b>	2023001680000140

Detalhamento					
<b>Modalidade do empenho</b>	Global	<b>Modalidade de Licitação</b>	09 - Pregão Eletrônico	<b>Embasamento Legal</b>	Lei nº 10.520/2002
<b>Origem de Material</b>	1 - Origem nacional	<b>Data de Entrega</b>		<b>Local de Entrega</b>	
<b>Processo</b>	SEI-070002/007444/22	<b>UF</b>	Rio de Janeiro	<b>Município</b>	Rio de Janeiro

Itens			
Tipo Patrimonial	Sub-item da Despesa	Classificação Complementar	Valor
Serviços de Terceiros - Pessoa Jurídica	90 - COLETA DE RESÍDUOS SÓLIDOS INCLUSIVE SUPERVISÃO E GESTÃO DAS ATIVIDADES		5.984.407,04

Cronograma					
<b>Março</b>	1.926.792,87	<b>Abril</b>	1.621.947,90	<b>Mai</b>	1.621.947,90
<b>Junho</b>	813.718,37				

Saldo Dotação			
<b>Crédito disponível Antes NE</b>	<b>Crédito indisponível Antes NE</b>	<b>Valor do Empenho</b>	<b>Saldo Após Empenho</b>
44.315.733,82	0,00	0,00	38.331.326,78

Emitido/contabilizado por RENAN DE MATTOS RODRIGUES LOPES em 17/03/23 às 14:05.

Impresso por EDMILSON JUSTINO em 17/03/23 às 14:13.

**Identificação**

<b>Unidade Gestora</b> 243200 - INEA	<b>Número do Documento</b> 2023NE00374	<b>Data de Emissão</b> 15/03/23
<b>Credor</b> 00299904000160 - Dimensional Engenharia Ltda	<b>Valor</b> 5.984.407,04 (Cinco milhões e novecentos e oitenta e quatro mil e quatrocentos e sete reais e quatro centavos)	
<b>Tipo de Empenho</b>	<b>NE Original</b>	

**Observação**

VALOR QUE SE EMPENHA VISANDO ATENDER AS DESPESAS COM A PRESTAÇÃO DE SERVIÇOS DE RECUPERAÇÃO, OPERAÇÃO E MANUTENÇÃO DAS ECOBARREIRAS PARA REMOÇÃO DE LIXO FLUTUANTE E PLANTAS MACROFITAS EM DIVERSOS CURSOS D'ÁGUA CONTRIBUÍNTES DA BAÍA DE GUANABARA, NO ESTADO DO RIO DE JANEIRO. - CHAVE SIGA: 2023001680 - CONTRATO INEA Nº 06/2023 (23000653) - VIGÊNCIA: 10.03.2023 A 10.06.2024 - COMPETÊNCIA: MARÇO A JUNHO DE 2023 - PROCESSO SEI-070002/007444/2022

**Produtos**

Produto	Quantidade	Und. Fornec.	Preço Unitário	Preço Total
PRESTAÇÃO DE SERVIÇO	1	UN	5.984.407,04	5.984.407,04
<b>Descrição</b> VALOR QUE SE EMPENHA VISANDO ATENDER AS DESPESAS COM A PRESTAÇÃO DE SERVIÇOS DE RECUPERAÇÃO, OPERAÇÃO E MANUTENÇÃO DAS ECOBARREIRAS PARA REMOÇÃO DE LIXO FLUTUANTE E PLANTAS MACROFITAS EM DIVERSOS CURSOS D'ÁGUA CONTRIBUÍNTES DA BAÍA DE GUANABARA, NO ESTADO DO RIO DE JANEIRO. - CHAVE SIGA: 2023001680 - CONTRATO INEA Nº 06/2023 (23000653) - VIGÊNCIA: 10.03.2023 A 10.06.2024 - COMPETÊNCIA: MARÇO A JUNHO DE 2023 - PROCESSO SEI-070002/007444/2022				



GOVERNO DO ESTADO DO RIO DE JANEIRO  
SECRETARIA DE ESTADO DO AMBIENTE E SUSTENTABILIDADE – SEAS  
INSTITUTO ESTADUAL DO AMBIENTE - INEA  
DIRETORIA DE RECUPERAÇÃO AMBIENTAL - DIRRAM



SERVIÇOS DE RECUPERAÇÃO, OPERAÇÃO E MANUTENÇÃO DAS ECOBARREIRAS PARA REMOÇÃO DE LIXO FLUTUANTE E PLANTAS MACROFITAS EM DIVERSOS CURSOS D'ÁGUA CONTRIBUÍNTES DA BAÍA DE GUANABAR

CRONOGRAMA FÍSICO FINANCEIRO

Id: 05/2022

DESCRIÇÃO	%	VALOR/ ATIVIDADE (R\$)	MESES											
			15/03/2023 a 13/04/2023	14/04/2023 a 13/05/2023	14/05/2023 a 12/06/2023	13/06/2023 a 12/07/2023	13/07/2023 a 11/08/2023	12/08/2023 a 11/09/2023	12/10/2023 a 09/11/2023	10/11/2023 a 09/12/2023	10/12/2023 a 08/01/2024	09/01/2024 a 07/02/2024	08/02/2024 a 08/03/2024	09/03/2024 a 07/04/2024
ADMINISTRAÇÃO LOCAL	7,18%	919.044,98	8,33%	8,33%	8,33%	8,33%	8,33%	8,33%	8,33%	8,33%	8,33%	8,33%	8,33%	8,33%
Custo (R\$)			76.584,02	76.584,02	76.584,02	76.584,02	76.584,02	76.584,02	76.584,02	76.584,02	76.584,02	76.584,02	76.584,02	76.620,78
ENCARGOS COMPLEMENTARES	1,09%	138.989,40	8,33%	8,33%	8,33%	8,33%	8,33%	8,33%	8,33%	8,33%	8,33%	8,33%	8,33%	8,33%
Custo (R\$)			11.581,99	11.581,99	11.581,99	11.581,99	11.581,99	11.581,99	11.581,99	11.581,99	11.581,99	11.581,99	11.581,99	11.587,55
SERVIÇO PRELIMINAR	4,63%	592.960,82	50,00%											50,00%
Custo (R\$)			296.480,41											296.480,41
MOBILIZAÇÃO E EQUIPAMENTOS	0,13%	16.729,11	50,00%											50,00%
Custo (R\$)			8.364,56											8.364,56
OPERAÇÃO DE RETIRADA DE LIXO E OUTROS RESÍDUOS NAS ECOBARREIRAS - ATENDENDO 17 ECOBARREIRAS	63,89%	8.177.838,88	8,33%	8,33%	8,33%	8,33%	8,33%	8,33%	8,33%	8,33%	8,33%	8,33%	8,33%	8,33%
Custo (R\$)			681.459,31	681.459,31	681.459,31	681.459,31	681.459,31	681.459,31	681.459,31	681.459,31	681.459,31	681.459,31	681.459,31	681.786,43
MANUTENÇÃO E REPARO DAS BASES OPERACIONAIS	4,13%	528.747,22	8,33%	8,33%	8,33%	8,33%	8,33%	8,33%	8,33%	8,33%	8,33%	8,33%	8,33%	8,33%
Custo (R\$)			44.060,51	44.060,51	44.060,51	44.060,51	44.060,51	44.060,51	44.060,51	44.060,51	44.060,51	44.060,51	44.060,51	44.081,66
IMPLANTAÇÃO DE BASE OPERACIONAL (SARAPUI - MONTANTE)	4,92%	629.562,68	33,33%	33,33%	33,33%									
Custo (R\$)			209.852,13	209.852,13	209.858,42									
IMPLANTAÇÃO ECOBARREIRA	14,03%	1.795.125,91	33,33%	33,33%	33,33%									
Custo (R\$)			598.369,32	598.369,32	598.387,27									
VALOR TOTAL COM BDI	100,00%	12.798.999,00	1.926.752,24	1.621.907,27	1.621.931,52	813.685,82	813.685,82	813.685,82	813.685,82	813.685,82	813.685,82	813.685,82	813.685,82	1.118.921,37
PERCENTUAL			15,05%	12,67%	12,67%	6,36%	6,36%	6,36%	6,36%	6,36%	6,36%	6,36%	6,36%	8,74%
VALOR ACUMULADO			1.926.752,24	3.548.659,51	5.170.591,03	5.984.276,85	6.797.962,68	7.611.648,50	8.425.334,33	9.239.020,15	10.052.705,98	10.866.391,80	11.680.077,63	12.798.999,00
PERCENTUAL ACUMULADO			15,05%	27,73%	40,40%	46,76%	53,11%	59,47%	65,83%	72,19%	78,54%	84,90%	91,26%	100,00%



**OBRA/SERVIÇO:** **BRA:SERVIÇOS DE RECUPERAÇÃO, OPERAÇÃO E MANUTENÇÃO DAS ECOBARREIRAS PARA REMOÇÃO DE LIXO FLUTUANTE E PLANTAS MACROFITAS EM DIVERSOS CURSOS D'ÁGUA CONTRIBUÍNTES DA BAÍA DE GUANABARA**

**CONTRATO:** **051/2021**

**EMPRESA:** **DIMENSIONAL ENGENHARIA LTDA.**

**ETAPA:** **3ª Etapa**      **MEDIÇÃO:** **3ª**      **PERÍODO:** **14/05/2023** a **12/06/2023**

**RELATÓRIO FOTOGRÁFICO**



ECO 2 – CANAL DO CUNHA



ECO 2 – CANAL DO CUNHA



ECO 2 – CANAL DO CUNHA



ECO 2 – CANAL DO CUNHA



ECO 2 – CANAL DO CUNHA



ECO 2 – CANAL DO CUNHA

DocuSigned by:

Andre Rangel

Dimensional Engenharia Ltda

DS DS DS

Fiscalização

DS EM

**OBRA/SERVIÇO:** BRA:SERVIÇOS DE RECUPERAÇÃO, OPERAÇÃO E MANUTENÇÃO DAS ECOBARREIRAS PARA REMOÇÃO DE LIXO FLUTUANTE E PLANTAS MACROFITAS EM DIVERSOS CURSOS D'ÁGUA CONTRIBUÍNTES DA BAÍA DE GUANABARA

**CONTRATO:** 051/2021

**EMPRESA:** DIMENSIONAL ENGENHARIA LTDA.

**ETAPA:** 3ª Etapa                                  **MEDIÇÃO:** 3ª                                  **PERÍODO:** 14/05/2023      a      12/06/2023

**RELATÓRIO FOTOGRÁFICO**



**ECO 3 – CANAL VILA DOS PINHEIROS**



**ECO 3 – CANAL VILA DOS PINHEIROS**



**ECO 3 – CANAL VILA DOS PINHEIROS**



**ECO 3 – CANAL VILA DOS PINHEIROS**



**ECO 3 – CANAL VILA DOS PINHEIROS**



**ECO 3 – CANAL VILA DOS PINHEIROS**

DocuSigned by:

Andre Kangel

Dimensional Engenharia Ltda

DS M DS S DS D

Fiscalização

DS EM

OBRA/SERVIÇO: **BRA:SERVIÇOS DE RECUPERAÇÃO, OPERAÇÃO E MANUTENÇÃO DAS ECOBARREIRAS PARA REMOÇÃO DE LIXO FLUTUANTE E PLANTAS MACROFITAS EM DIVERSOS CURSOS D'ÁGUA CONTRIBUÍNTES DA BAÍA DE GUANABARA**

CONTRATO: **051/2021**

EMPRESA: **DIMENSIONAL ENGENHARIA LTDA.**

ETAPA: **3ª Etapa**                                  MEDIÇÃO: **3ª**                                  PERÍODO: **14/05/2023**                                  a                                  **12/06/2023**

**RELATÓRIO FOTOGRÁFICO**



**ECO 4 – CANAL BAIXA DO SAPATEIRO**

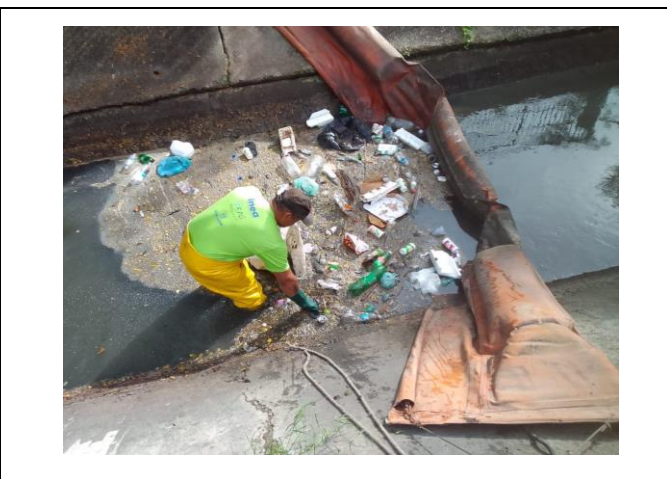

**ECO 4 – CANAL BAIXA DO SAPATEIRO**

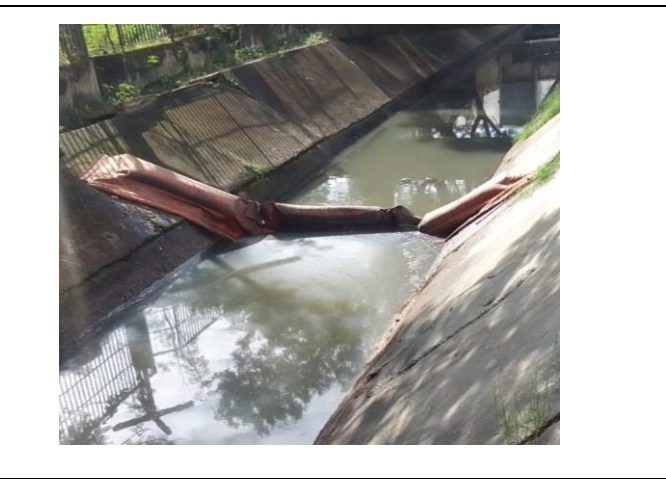

**ECO 4 – CANAL BAIXA DO SAPATEIRO**



**ECO 4 – CANAL BAIXA DO SAPATEIRO**



**ECO 4 – CANAL BAIXA DO SAPATEIRO**

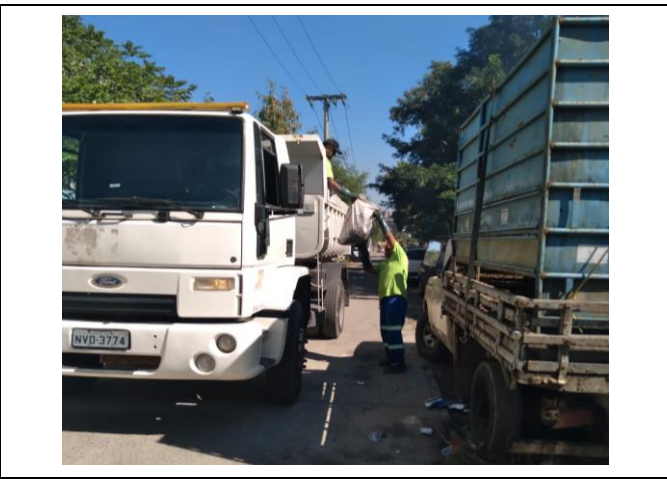

**ECO 4 – CANAL BAIXA DO SAPATEIRO**

DocuSigned by:

Andre Rangel

Dimensional Engenharia Ltda

DS  
DS  
DS

Fiscalização

DS  
EM

OBRA/SERVIÇO: **BRA:SERVIÇOS DE RECUPERAÇÃO, OPERAÇÃO E MANUTENÇÃO DAS ECOBARREIRAS PARA REMOÇÃO DE LIXO FLUTUANTE E PLANTAS MACRÓFITAS EM DIVERSOS CURSOS D'ÁGUA CONTRIBUÍNTES DA BAÍA DE GUANABARA**

CONTRATO: **051/2021**

EMPRESA: **DIMENSIONAL ENGENHARIA LTDA.**

ETAPA: **3ª Etapa**                      MEDIÇÃO: **3ª**                      PERÍODO: **14/05/2023**                      a                      **12/06/2023**

**RELATÓRIO FOTOGRÁFICO**



**ECO 05 – CANAL NOVA HOLANDA**



**ECO 05 – CANAL NOVA HOLANDA**



**ECO 05 – CANAL NOVA HOLANDA**



**ECO 05 – CANAL NOVA HOLANDA**



**ECO 05 – CANAL NOVA HOLANDA**



**ECO 05 – CANAL NOVA HOLANDA**

DocuSigned by:

*Andre Rangel*

Dimensional Engenharia Ltda

DS DS DS

Fiscalização

DS

OBRA/SERVIÇO: **BRA:SERVIÇOS DE RECUPERAÇÃO, OPERAÇÃO E MANUTENÇÃO DAS ECOBARREIRAS PARA REMOÇÃO DE LIXO FLUTUANTE E PLANTAS MACROFITAS EM DIVERSOS CURSOS D'ÁGUA CONTRIBUÍNTES DA BAÍA DE GUANABARA**

CONTRATO: **051/2021**

EMPRESA: **DIMENSIONAL ENGENHARIA LTDA.**

ETAPA: **3ª Etapa**                      MEDIÇÃO: **3ª**                      PERÍODO: **14/05/2023**                      a                      **12/06/2023**

**RELATÓRIO FOTOGRÁFICO**



**ECO 6 – RIO RAMOS**



**ECO 6 – RIO RAMOS**



**ECO 6 – RIO RAMOS**



**ECO 6 – RIO RAMOS**



**ECO 6 – RIO RAMOS**



**ECO 6 – RIO RAMOS**

DocuSigned by:

*Andre Rangel*

Dimensional Engenharia Ltda

DS DS DS

Fiscalização

DS



Secretaria de Estado do Ambiente e Sustentabilidade



GOVERNO DO ESTADO RIO DE JANEIRO VAMOS VIRAR O JOGO

OBRA/SERVIÇO:

**BRA:SERVIÇOS DE RECUPERAÇÃO, OPERAÇÃO E MANUTENÇÃO DAS ECOBARREIRAS PARA REMOÇÃO DE LIXO FLUTUANTE E PLANTAS MACRÓFITAS EM DIVERSOS CURSOS D'ÁGUA CONTRIBUÍNTES DA BAÍA DE GUANABARA**

CONTRATO:

**051/2021**

EMPRESA:

**DIMENSIONAL ENGENHARIA LTDA.**

ETAPA:

**3ª Etapa**

MEDIÇÃO: 3ª

PERÍODO: 14/05/2023

a

12/06/2023

### RELATÓRIO FOTOGRÁFICO



ECO 8 – RIO IRAJA



ECO 8 – RIO IRAJA



ECO 8 – RIO IRAJA

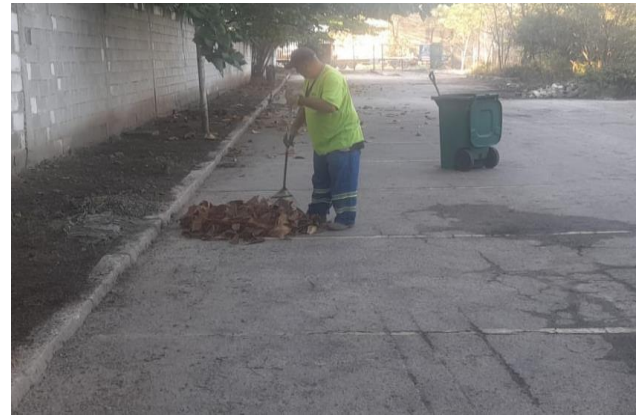

ECO 8 – RIO IRAJA



ECO 8 – RIO IRAJA



ECO 8 – RIO IRAJA

DocuSigned by:

Dimensional Engenharia Ltda

DS DS DS

Fiscalização

DS EM



Secretaria de Estado do Ambiente e Sustentabilidade



GOVERNO DO ESTADO RIO DE JANEIRO VAMOS VIRAR O JOGO

OBRA/SERVIÇO:

**BRA:SERVIÇOS DE RECUPERAÇÃO, OPERAÇÃO E MANUTENÇÃO DAS ECOBARREIRAS PARA REMOÇÃO DE LIXO FLUTUANTE E PLANTAS MACRÓFITAS EM DIVERSOS CURSOS D'ÁGUA CONTRIBUÍNTES DA BAÍA DE GUANABARA**

CONTRATO:

**051/2021**

EMPRESA:

**DIMENSIONAL ENGENHARIA LTDA.**

ETAPA:

**3ª Etapa**

MEDIÇÃO: 3ª

PERÍODO: 14/05/2023

a

12/06/2023

**RELATÓRIO FOTOGRÁFICO**

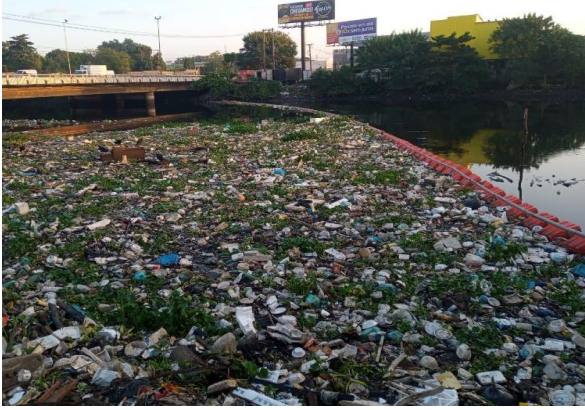

ECO 9 – RIO MERITI

ECO 9 – RIO MERITI



ECO 9 – RIO MERITI

ECO 9 – RIO MERITI



ECO 9 – RIO MERITI

ECO 9 – RIO MERITI

DocuSigned by:

*Andre Rangel*

Dimensional Engenharia Ltda

DS M DS S DS S

Fiscalização

DS EM

OBRA/SERVIÇO: **BRA:SERVIÇOS DE RECUPERAÇÃO, OPERAÇÃO E MANUTENÇÃO DAS ECOBARREIRAS PARA REMOÇÃO DE LIXO FLUTUANTE E PLANTAS MACROFITAS EM DIVERSOS CURSOS D'ÁGUA CONTRIBUÍNTES DA BAÍA DE GUANABARA**

CONTRATO: **051/2021**

EMPRESA: **DIMENSIONAL ENGENHARIA LTDA.**

ETAPA: **3ª Etapa**      MEDIÇÃO: **3ª**      PERIODO: **14/05/2023** a **12/06/2023**

**RELATÓRIO FOTOGRÁFICO**

	
ECO 11 – RIO ESTRELA	ECO 11 – RIO ESTRELA
	
ECO 11 – RIO ESTRELA	ECO 11 – RIO ESTRELA
	
ECO 11 – RIO ESTRELA	ECO 11 – RIO ESTRELA

DocuSigned by:

*Andre Rangel*

Dimensional Engenharia Ltda

DS  DS  DS 

Fiscalização

DS

*EM*





Secretaria de Estado do Ambiente e Sustentabilidade



GOVERNO DO ESTADO RIO DE JANEIRO VAMOS VIRAR O JOGO

OBRA/SERVIÇO: **BRA:SERVIÇOS DE RECUPERAÇÃO, OPERAÇÃO E MANUTENÇÃO DAS ECOBARREIRAS PARA REMOÇÃO DE LIXO FLUTUANTE E PLANTAS MACROFITAS EM DIVERSOS CURSOS D'ÁGUA CONTRIBUÍNTES DA BAÍA DE GUANABARA**  
CONTRATO: **051/2021**  
EMPRESA: **DIMENSIONAL ENGENHARIA LTDA.**  
ETAPA: **3ª Etapa** MEDIÇÃO: **3ª** PERÍODO: **14/05/2023** a **12/06/2023**

**RELATÓRIO FOTOGRÁFICO**



**ECO 12 – RIO IMBOASSU**

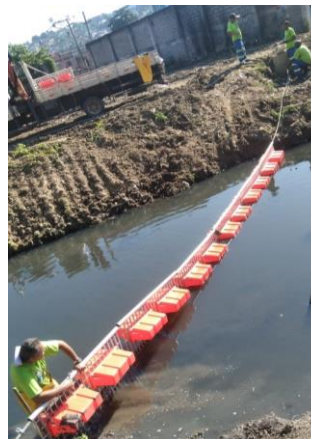

**ECO 12 – RIO IMBOASSU**

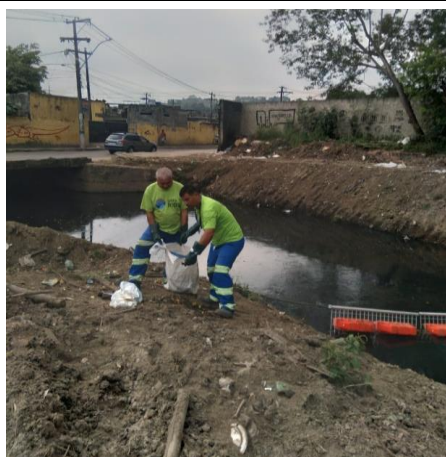

**ECO 12 – RIO IMBOASSU**



**ECO 12 – RIO IMBOASSU**



**ECO 12 – RIO IMBOASSU**



**ECO 12 – RIO IMBOASSU**

DocuSigned by:

*Andre Rangel*

Dimensional Engenharia Ltda

DS [Signature] DS [Signature] DS [Signature]

Fiscalização

DS [Signature]

**OBRA/SERVIÇO:** **BRA:SERVIÇOS DE RECUPERAÇÃO, OPERAÇÃO E MANUTENÇÃO DAS ECOBARREIRAS PARA REMOÇÃO DE LIXO FLUTUANTE E PLANTAS MACRÓFITAS EM DIVERSOS CURSOS D'ÁGUA CONTRIBUÍNTES DA BAÍA DE GUANABARA**

**CONTRATO:** **051/2021**

**EMPRESA:** **DIMENSIONAL ENGENHARIA LTDA.**

**ETAPA:** **3ª Etapa**      **MEDIÇÃO:** **3ª**      **PERÍODO:** **14/05/2023** a **12/06/2023**

**RELATÓRIO FOTOGRÁFICO**



**ECO 13 – RIO IGUAÇU**



**ECO 13 – RIO IGUAÇU**



**ECO 13 – RIO IGUAÇU**



**ECO 13 – RIO IGUAÇU**



**ECO 13 – RIO IGUAÇU**



**ECO 13 – RIO IGUAÇU**

DocuSigned by:

*Andre Rangel*

Dimensional Engenharia Ltda

DS *M* DS *S* DS *D*

Fiscalização

DS *EM*

OBRA/SERVIÇO:

**BRA:SERVIÇOS DE RECUPERAÇÃO, OPERAÇÃO E MANUTENÇÃO DAS ECOBARREIRAS PARA REMOÇÃO DE LIXO FLUTUANTE E PLANTAS MACROFITAS EM DIVERSOS CURSOS D'ÁGUA CONTRIBUÍNTES DA BAÍA DE GUANABARA**

CONTRATO:

**051/2021**

EMPRESA:

**DIMENSIONAL ENGENHARIA LTDA.**

ETAPA:

**3ª Etapa**

MEDIÇÃO: 3ª

PERÍODO: 14/05/2023

a

12/06/2023

**RELATÓRIO FOTOGRÁFICO**



ECO 15 – RIO BRANDOAS



ECO 15 – RIO BRANDOAS



ECO 15 – RIO BRANDOAS



ECO 15 – RIO BRANDOAS



ECO 15 – RIO BRANDOAS



ECO 15 – RIO BRANDOAS

DocuSigned by:

*Andre Rangel*

Dimensional Engenharia Ltda

DS DS DS

Fiscalização

DS  
EM

OBRA/SERVIÇO:

**BRA:SERVIÇOS DE RECUPERAÇÃO, OPERAÇÃO E MANUTENÇÃO DAS ECOBARREIRAS PARA REMOÇÃO DE LIXO FLUTUANTE E PLANTAS MACRÓFITAS EM DIVERSOS CURSOS D'ÁGUA CONTRIBUÍNTES DA BAÍA DE GUANABARA**

CONTRATO:

**051/2021**

EMPRESA:

**DIMENSIONAL ENGENHARIA LTDA.**

ETAPA:

**3ª Etapa**

MEDIÇÃO: 3ª

PERÍODO: 14/05/2023

a

12/06/2023

**RELATÓRIO FOTOGRÁFICO**



**ECO 16 – RIO BOMBA**



**ECO 16 – RIO BOMBA**



**ECO 16 – RIO BOMBA**



**ECO 16 – RIO BOMBA**



**ECO 16 – RIO BOMBA**



**ECO 16 – RIO BOMBA**

DocuSigned by:

*Andre Rangel*

Dimensional Engenharia Ltda

DS M DS S DS S

Fiscalização

DS EM

**OBRA/SERVIÇO:** **BRA:SERVIÇOS DE RECUPERAÇÃO, OPERAÇÃO E MANUTENÇÃO DAS ECOBARREIRAS PARA REMOÇÃO DE LIXO FLUTUANTE E PLANTAS MACROFITAS EM DIVERSOS CURSOS D'ÁGUA CONTRIBUÍNTES DA BAÍA DE GUANABARA**

**CONTRATO:** **051/2021**

**EMPRESA:** **DIMENSIONAL ENGENHARIA LTDA.**

**ETAPA:** **3ª Etapa**      **MEDIÇÃO:** **3ª**      **PERÍODO:** **14/05/2023** a **12/06/2023**

**RELATÓRIO FOTOGRÁFICO**



**ECO 17 – CANAL DA VILA DO MARUÍ**



**ECO 17 – CANAL DA VILA DO MARUÍ**



**ECO 17 – CANAL DA VILA DO MARUÍ**



**ECO 17 – CANAL DA VILA DO MARUÍ**



**ECO 17 – CANAL DA VILA DO MARUÍ**



**ECO 17 – CANAL DA VILA DO MARUÍ**

DocuSigned by:

*Andre Rangel*

Dimensional Engenharia Ltda

DS DS DS

Fiscalização

DS

**ETHOS** Empresa Signatária do Pacto pela  
Integridade e Contra a Corrupção

**inea** instituto estadual  
do ambiente

**SEAS** Secretaria de  
Estado do  
Ambiente e  
Sustentabilidade

 **GOVERNO DO ESTADO  
RIO DE JANEIRO**  
VAMOS VIRAR O JOGO

# MEDIÇÃO 3

**PROCESSO SEI-070002/007444/2022  
CONTRATO 06/2023**

**SERVIÇOS DE RECUPERAÇÃO,  
OPERAÇÃO E MANUTENÇÃO DAS  
ECOBARREIRAS PARA REMOÇÃO  
DE LIXO FLUTUANTE E PLANTAS  
MACROFITAS EM DIVERSOS  
CURSOS D'ÁGUA CONTRIBUÍNTES  
DA BAÍA DE GUANABARA**



Secretaria de  
Estado do  
Ambiente e  
Sustentabilidade



GOVERNO DO ESTADO  
**RIO DE JANEIRO**  
VAMOS VIRAR O JOGO

SERVIÇOS DE RECUPERAÇÃO, OPERAÇÃO E MANUTENÇÃO DAS ECOBARREIRAS PARA  
REMOÇÃO DE LIXO FLUTUANTE E PLANTAS MACROFITAS EM DIVERSOS CURSOS  
D'ÁGUA CONTRIBUÍNTES DA BAÍA DE GUANABARA

## MEDIÇÃO CONSOLIDADA

**Obra/Serviço:** OBRA:SERVIÇOS DE RECUPERAÇÃO, OPERAÇÃO E MANUTENÇÃO DAS ECOBARREIRAS PARA REMOÇÃO DE LIXO FLUTUANTE E PLANTAS MACROFITAS EM DIVERSOS CURSOS D'ÁGUA CONTRIBUÍNTES DA BAÍA DE GUANABARA

**Processo:** SEI-070002/007444/2022

**Contrato:** 06/2023

**Empresa:** DIMENSIONAL ENGENHARIA LTDA

**Prazo Inicial:** 12 meses

Prorrogações: 360 dias corridos

**Total no período:** 30 dias corridos

**Medição: 3ª**      **Etapa: 3ª**

**Período:** 14/05/2023 → 12/06/2023

### ÍNDICE

- 1 - MEDIÇÃO CONSOLIDADA
- 2 - MEMÓRIA DE CÁLCULO
- 3 - PARTES
- 4 - RELATÓRI
- 5 - DIÁRIO DE OBRAS





GOVERNO DO ESTADO DO RIO DE JANEIRO  
SECRETARIA DE ESTADO DO AMBIENTE E SUSTENTABILIDADE – SEAS  
INSTITUTO ESTADUAL DO AMBIENTE - INEA  
DIRETORIA DE RECUPERAÇÃO AMBIENTAL - DIRRAM

SERVIÇOS DE RECUPERAÇÃO, OPERAÇÃO E MANUTENÇÃO DAS ECOBARREIRAS PARA REMOÇÃO DE LIXO FLUTUANTE E PLANTAS MACROFITAS EM DIVERSOS CURSOS D'ÁGUA  
CONTRIBUÍNTES DA BAÍA DE GUANABARA

ANEXO 06  
PLANILHA ORÇAMENTÁRIA

IO: 05/2022

ITEM	CÓDIGO EMOP/SCO	DESCRIÇÃO	UNIDADE	QUANTIDADE	PREÇO UNITÁRIO COM BDI	TOTAL
<b>1. ADMINISTRAÇÃO LOCAL</b>						
1.0	01.001.0001-5	ADMINISTRAÇÃO LOCAL	UN	1,00	919.044,98	919.044,98
					<b>Subtotal</b>	<b>919.044,98</b>
<b>2. ENCARGOS COMPLEMENTARES</b>						
2.1	05.100.0026-0	VALE TRANSPORTE, CONSIDERANDO PASSAGEM IDA E VOLTA	UN	4.488,00	8,39	37.674,78
2.2	05.100.0020-0	CAFÉ DA MANHÃ, CONFORME CONVENÇÃO DO TRABALHO PARA CONSTRUÇÃO CIVIL E CONDIÇÕES HIGIENICAS E SANITARIAS ADEQUADAS	UN	4.488,00	7,83	35.129,19
2.3	05.100.0022-0	REFEIÇÃO CONFORME CONVENÇÃO DO TRABALHO PARA CONSTRUÇÃO CIVIL E CONDIÇÕES HIGIENICAS E SANITARIAS ADEQUADAS	UN	4.488,00	14,75	66.185,43
					<b>Subtotal</b>	<b>138.989,40</b>
<b>3. SERVIÇO PRELIMINAR</b>						
3.1	02.006.0010-0	ALUGUEL DE CONTAINER PARA ESCRITÓRIO, MEDINDO 2,20M LARGURA, 6,20M COMPRIMENTO E 2,50M ALTURA, COMPOSTO DE CHAPAS DE AÇO C/ NERVURAS TRAPEZOIDAIS, ISOLAMENTO TERMO-ACÚSTICO NO FORRO, CHASSIS REFORÇADO E PISO EM COMPENSADO NAVAL, INCLUINDO INSTALAÇÕES E	UNXMES	84,00	601,23	50.503,48
3.2	04.013.0015-0	CARGA E DESCARGA DE CONTAINER, SEGUNDO DESCRIÇÃO DA FAMÍLIA 02.006, EXCLUSIVE CARGA E	UN	14,00	92,09	1.289,26
3.3	04.005.0300-0	DESCARGA (VER ITEM 04.013.0015)	UNXKM	95,40	38,12	3.636,25
3.4	16.001.0060-0	MADEIRAMENTO PARA COBERTURA EM TELHAS ONDULADAS, CONSTITUÍDO DE PEÇAS DE 3"x3" E 3"x4.1/2", EM MADEIRA SERRADA, SEM TESOURA OU PONTALETE, MEDIDO PELA ÁREA REAL DO MADEIRAMENTO. FORNECIMENTO E COLOCACAO	M2	95,48	56,94	5.436,20
3.5	16.001.0085-0	PONTALETE DE MADEIRA SERRADA, EM PEÇAS DE 3"x3", VERTICAIS E HORIZONTAIS, PARA COBERTURA DE TELHAS CERAMICAS, MEDIDO PELA ÁREA REAL DA COBERTURA DO TELHADO. FORNECIMENTO E COLOCACAO	M2	95,48	65,50	6.253,96
3.6	16.004.0015-0	COBERTURA EM TELHAS ONDULADAS DE CIMENTO, SEM AMIANTO, REFORÇADA COM FIOS SINTÉTICOS (CRFS), COM ESPESURA DE 6MM, EXCLUSIVE MADEIRAMENTO, FORNECIMENTO E COLOCACAO	M2	95,48	49,04	4.682,34
3.7	18.021.0035-0	RESERVATÓRIO APOIADO PARA ARMAZENAMENTO DE ÁGUA POTÁVEL OU PARA APROVEITAMENTO DE ÁGUA DA CHUVA AAC, EM FIBRA DE VIDRO OU POLIETILENO, COM CAPACIDADE EM TORNO DE 1000L, INCLUSIVE TAMPA DE VEDAÇÃO COM ESCOTILHA E FIXADORES, CONFORME ABNT NBR 155 27, 1221	UN	7,00	408,95	2.862,65
3.8	15.028.0010-0	COLOCACAO DE RESERVATÓRIO DE FIBROCIMENTO, FIBRA DE VIDRO OU SEMELHANTE COM 1000L, INCLUSIVE PEÇAS DE APOIO EM ALVENARIA E MADEIRA SERRADA, E FLANGES DE LIGAÇÃO HIDRÁULICA, EXCLUSIVE FORNECIMENTO DO RESERVATÓRIO	UN	7,00	780,38	5.462,63
3.9	02.006.0050-0	ALUGUEL DE BANHEIRO QUÍMICO, PORTÁTIL, MEDINDO 2,31M ALTURA X 1,56M LARGURA E 1,16M PROFUNDIDADE, INCLUSIVE INSTALAÇÃO E RETIRADA DO EQUIPAMENTO, FORNECIMENTO DE QUÍMICA DESODORIZANTE, BACTERICIDA E BACTERIOESTÁTICA, PAPEL HIGIÊNICO E VEÍCULO PROPRIO COM	UNXMES	84,00	1.111,71	93.383,80
3.10	19.004.0020-5	CAMINHÃO TANQUE, CAPACIDADE DE 6.000L, INCLUSIVE MOTORISTA	MÊS	12,00	30.721,03	368.652,32
3.11	02.020.0001-0	PLACA DE IDENTIFICAÇÃO DE OBRA PÚBLICA, INCLUSIVE PINTURA E SUPORTES DE MADEIRA. FORNECIMENTO E COLOCACAO	M2	84,00	604,74	50.797,93
					<b>Subtotal</b>	<b>592.960,82</b>
<b>4. MOBILIZAÇÃO DE EQUIPAMENTOS</b>						
4.1	04.014.0091-1	CARGA E DESCARGA DE EQUIPAMENTOS PESADOS, EM CARRETAS, EXCLUSIVE O CUSTO HORÁRIO DO EQUIPAMENTO DURANTE A OPERAÇÃO	T	165,02	57,01	9.408,60
4.2	04.005.0350-1	TRANSPORTE DE EQUIPAMENTOS PESADOS EM CARRETAS, EXCLUSIVE A CARGA E DESCARGA (VER ITEM 04.014.0091) E O CUSTO HORÁRIO DOS EQUIPAMENTOS TRANSPORTADOS	T X KM	2.633,96	2,78	7.320,51
					<b>Subtotal</b>	<b>16.729,11</b>
<b>5. OPERAÇÃO DE RETIRADA DE LIXO E OUTROS RESÍDUOS NAS ECOBARREIRAS - ATENDENDO 17 ECOBARREIRAS</b>						
5.1	05.105.0901-5	SERVIÇO DE APOIO MANUAL PARA REMOÇÃO DO LIXO FLUTUANTE NA ECOBARREIRA COM 01 PROFISSIONAL	MÊS	48,00	4.733,22	227.194,36
5.2	05.105.0902-5	SERVIÇO DE APOIO MANUAL PARA REMOÇÃO DO LIXO FLUTUANTE NA ECOBARREIRA COM EQUIPE DE 2 PROFISSIONAIS	MÊS	84,00	9.466,43	795.180,27
5.3	COMPOSIÇÃO 01	BARCO DE ALUMÍNIO DE 6M PARA APOIO NA REMOÇÃO DE LIXO FLUTUANTE, REMO DE ALUMÍNIO DE 150CM E COLETE SALVA VIDAS CLASSE III	UNID.	3,00	10.078,69	30.236,07
5.4	19.005.0010-5	SERVIÇO DE RETIRADA MECANIZADA DE LIXO FLUTUANTE COM AUXÍLIO DA ESCAVADEIRA HIDRÁULICA DE ESTEIRA	MÊS	48,00	57.461,04	2.758.129,70
5.5	19.005.0011-5	SERVIÇO DE RETIRADA MECANIZADA DE LIXO FLUTUANTE COM AUXÍLIO DA ESCAVADEIRA HIDRÁULICA, MODELO LONG REACH	MÊS	24,00	74.273,93	1.782.574,37
5.6	19.004.0013-5	CAMINHÃO BASCULANTE, NO TOCO, CAPACIDADE DE 7,00M3, INCLUSIVE MOTORISTA	MÊS	12,00	35.081,07	420.972,84
5.7	TC 05.15.0050 (/)	Coleta e transporte de resíduos em caçamba estacionária "Roll-On/Roll-Off", aberta, com capacidade aproximada de 35m3, com mínimo de 40 coletas por mês.	un	876,00	1.625,60	1.424.021,39
5.8	COTAÇÃO	DESCARGA DE MATERIAIS E RESÍDUOS EM LOCAIS DE DISPOSIÇÃO FINAL AUTORIZADOS E/OU LICENCIADOS A OPERAR PELOS ÓRGÃOS DE CONTROLE AMBIENTAL	T	8.148,91	90,75	739.529,88
					<b>Subtotal</b>	<b>8.177.838,88</b>
<b>6. MANUTENÇÃO E REPARO DAS BASES OPERACIONAIS</b>						
6.1	05.105.0114-5	SERVIÇO DE APOIO MANUAL PARA MANUTENÇÃO DAS BASES OPERACIONAIS	MÊS	24,00	4.733,22	113.597,18
6.2	98524	LIMPEZA MANUAL DE VEGETAÇÃO EM TERRENO COM ENXADA. AF_05/2018	M2	1.876,35	4,10	7.684,00
6.3	04.014.0095-0	RETIRADA DE ENTULHO DE OBRA COM CACAMBA DE AÇO TIPO CONTAINER COM 5M3 DE CAPACIDADE, INCLUSIVE CARREGAMENTO, TRANSPORTE E DESCARREGAMENTO. CUSTO POR UNIDADE DE CACAMBA E INCLUI A TAXA PARA DESCARGA EM LOCAIS AUTORIZADOS	UN	27,00	318,57	8.601,48
6.4	06.085.0050-1	ENROCAMENTO COM PEDRA DE 50 A 200KG, INCLUSIVE FORNECIMENTO, TRANSPORTE, CARGA, DESCARGA E COLOCACAO COM ESCAVADEIRA	M3	722,18	278,67	201.252,12
6.5	13.302.0010-5	CAMADA DE BRITA 2, COM ESPESURA ESTIMADA DE 3CM, ESPALHAMENTO MANUAL	M2	1.876,35	16,06	30.140,03
6.6	09.015.0005-0	ALAMBRADE EM TELA DE ARAME GALV. Nº14, MALHA LOSANGO 6CM DE LADO, PRESA A ARMAÇÃO DE TUBOS GALV./ELEMENTOS HORIZ. E VERT., SENDO ESTES FIXADOS EM BLOCOS DE CONCRETO 30X30X60CM, FCK=15 MPA, ESPACADOS 3,00M, C/ALTURA TOTAL 2,50M, ACIMA DO TERRENO. TUBOS	M2	918,16	182,40	167.472,41
					<b>Subtotal</b>	<b>528.747,22</b>
<b>7. IMPLANTAÇÃO DE BASE OPERACIONAL (SARAPUI - MONTANTE)</b>						
7.1	01.016.0064-8	LEVANTAMENTO TOPOGRÁFICO PLANIALTIMÉTRICO E CADASTRAL, EM ÁREAS DE FAVELAS, EM TERRENOS DE OROGRAFIA NÃO ACIDENTADA. ESTÃO INCLUIDOS NOS SERVIÇOS O LEVANTAMENTO DE SOLEIRAS E TESTADAS DAS EDIFICAÇÕES	M2	30.600,00	3,88	118.732,22



GOVERNO DO ESTADO DO RIO DE JANEIRO  
SECRETARIA DE ESTADO DO AMBIENTE E SUSTENTABILIDADE – SEAS  
INSTITUTO ESTADUAL DO AMBIENTE - INEA  
DIRETORIA DE RECUPERAÇÃO AMBIENTAL - DIRRAM

SERVIÇOS DE RECUPERAÇÃO, OPERAÇÃO E MANUTENÇÃO DAS ECOBARREIRAS PARA REMOÇÃO DE LIXO FLUTUANTE E PLANTAS MACROFITAS EM DIVERSOS CURSOS D'ÁGUA  
CONTRIBUÍNTES DA BAÍA DE GUANABARA

ANEXO 06  
PLANILHA ORÇAMENTÁRIA

10: 05/2022

ITEM	CÓDIGO		DESCRIÇÃO	UNIDADE	QUANTIDADE	PREÇO UNITÁRIO COM BDI	TOTAL
	EMOP/SCO						
7.2	01.003.0006-0		SONDAGEM A PERCUSSAO,EM TERRENO COMUM,COM ENSAIO DE PENETRACAO,DIAMETRO 10",INCLUSIVE DESLOCAMENTO DENTRO DO CANTEIRO E INSTALACAO DA SONDA EM CADA FURO	M	70,00	354,18	24.792,76
7.3	01.004.0004-0		SONDAGEM ROTATIVA COM COROA DE DIAMANTE,EM ALTERACAO DE ROCHA,DIAMETRO NWG(75MM),INCLUSIVE DESLOCAMENTO DENTRO DO CANTEIRO E INSTALACAO DA SONDA EM CADA FURO	M	30,00	581,91	17.457,39
7.4	01.008.0200-0		MOBILIZACAO E DESMOBILIZACAO DE EQUIPAMENTO E EQUIPE DE SONDAGEM E PERFURACAO A PERCUSSAO,COM TRANSPORTE DE 101 A 200KM	UN	1,00	8.853,63	8.853,62
7.5	01.005.0004-0		PREPARO MANUAL DE TERRENO,COMPREENDEDOR ACERTO,RASPAGEM E VENTILACAO ATÉ 0.30M DE PROFUNDIDADE E AFASTAMENTO LATERAL DO MATERIAL EXCEDENTE,INCLUSIVE COMPACTACAO MANUAL	M2	1.200,00	20,49	24.584,71
7.6	03.001.0001-1		ESCAVACAO MANUAL DE VALA/CAVA EM MATERIAL DE 1ª CATEGORIA (A (AREIA,ARGILA OU PICARRA),ATE 1,50M DE PROFUNDIDADE,EXCLUSIV E ESCORAMENTO E ESGOTAMENTO	M3	13,64	69,67	950,36
7.7	11.001.0006-1		CONCRETO DOSADO RACIONALMENTE PARA UMA RESISTENCIA CARACTERISTICA A COMPRESSAO DE 20MPA,COMPREENDEDOR APENAS O FORNECIMENTO DOS MATERIAIS,INCLUSIVE 5% DE PERDAS	M3	16,75	436,22	7.306,72
7.8	11.004.0023-1		FORMAS DE MADEIRA DE 3ª PARA MOLDAGEM DE PECAS DE CONCRETO ARMADO COM PARAMENTOS PLANOS,EM LAJES,VIGAS,PAREDES,ETC,SERVIDO A MADEIRA 1 VEZ,INCLUSIVE DESMOLDAGEM,EXCLUSIV E ESCORAMENTO	M2	83,40	113,93	9.501,57
7.9	11.004.0035-1		ESCORAMENTO DE FORMAS ATÉ 3,30M DE PE DIREITO,COM MADEIRA DE 3ª,TABUAS EMPREGADAS 3 VEZES,PRUMOS 4 VEZES	M3	83,40	13,98	1.165,58
7.10	11.025.0014-0		CONCRETO BOMBEADO,FCK=40MPA,COMPREENDEDOR O FORNECIMENTO DE CONCRETO IMPORTADO DE USINA,COLOCACAO NAS FORMAS,ESPALHAMENTO,ADENSAMENTO MECANICO E ACABAMENTO	M3	10,17	707,93	7.199,68
7.11	11.009.0014-1		BARRA DE ACO CA-50,COM SALIENCIA OU MOSSA,COEFICIENTE DE CONFORMACAO SUPERFICIAL MINIMO (ADERENCIA) IGUAL A 1,5,DIAMETRO DE 8 A 12,5MM,DESTINADA A ARMADURA DE CONCRETO ARMADO,10% DE PERDAS DE PONTAS E ARAME 18.FORNECIMENTO	KG	915,30	9,79	8.960,66
7.12	11.011.0030-1		CORTE,DOBRAGEM,MONTAGEM E COLOCACAO DE FERRAGENS NAS FORMAS, ACO CA-50,EM BARRAS REDONDAS,COM DIAMETRO DE 8 A 12,5MM	KG	915,30	5,12	4.682,80
7.13	10.017.0013-0		CRAVACAO DE PERFIL DE ACO "I" ATÉ 8",DUPLA,INCLUSIVE UM CORT E AO MACARICO,EXCLUSIV E EMENDAS,FORNECIMENTO E PERDAS DO PERFIL	M	160,00	98,89	15.821,70
7.14	10.014.0005-0		PERFIL SIMPLES "I" OU "H" SENDO ACIMA DE 8" ATÉ 12",INCLUSIVE PERDAS.FORNECIMENTO	KG	8.480,00	10,79	91.495,00
7.15	10.010.0003-1		EMENDA DE PERFIL DE ACO "I",DE 10",1ª E 2ª ALMAS,PARA ESTACA,CONSIDERANDO UM CORTE AO MACARICO E SOLDAGEM DE TOPO EM TOD O PERIMETRO E DE 4 TALAS,EM BARRAS CHATAS DE 5/16" DE ESPESSURA,INCLUSIVE FORNECIMENTO DE TODO O MATERIAL	UN	27,00	405,21	10.940,60
7.16	11.016.0201-0		ESTRUTURA METALICA EM ACO ESPECIAL,RESISTENTE A CORROSAO(USI -SAC OU SIMILAR),PARA PONTES,VIADUTOS,PASSARELAS,CONSIDERANDO A MONTAGEM E TODOS OS MATERIAIS E SERVICOS NECESSARIOS,INCLUSIVE PINTURA PROTETORA E EXCLUSIV E O FORNECIMENTO DO ACO	KG	8.480,00	13,87	117.606,75
7.17	06.085.0050-1		ENROCAMENTO COM PEDRA DE 50 A 200KG, INCLUSIVE FORNECIMENTO, TRANSPORTE,CARGA,DESCARGA E COLOCACAO COM ESCAVADEIRA	M3	180,00	278,67	50.161,15
7.18	08.001.0002-1		BASE DE BRITA GRADUADA,INCLUSIVE FORNECIMENTO DOS MATERIAIS, MEDIDA APOS A COMPACTACAO	M3	360,00	202,46	72.884,29
7.19	09.015.0005-0		ALAMBRADO EM TELA DE ARAME GALV.Nº14,MALHA LOSANGO 6CM DE LA DO,PRESA A ARMACAO DE TUBOS GALV./ELEMENTOS HORIZ.E VERT., SENDO ESTES FIXADOS EM BLOCOS DE CONCRETO 30X30X60CM, FCK=15 MPA,ESPACADOS 3,00M, C/ALTURA TOTAL 2,50M, ACIMA DO TERRENO. TUBOS	M2	200,00	182,40	36.480,12
						<b>Subtotal</b>	<b>629.562,68</b>
<b>8. IMPLANTACAO ECOBARREIRA</b>							
8.1	05.103.0003-5		Barreira metalica fabricada em modulos 150x79cm com barras chatas soldadas de aço galvanizado a fogo com largura de ¾" e espessura de 3/16". As barras transversais tem diâmetro de 1/4" e as da extremidade, compoem o quadro são barras redondas de ½" polegada, 2 tubo de 1.1/4"STD em suas bases inferior e superior. Fornecimento e colocação.	M	577,78	2.926,91	1.691.111,18
8.2	05.103.0001-5		BARREIRA DE CONTENÇÃO FLUTUANTE ECOLÓGICA, COM MATERIAL TERMOPLÁSTICO, RECICLÁVEL E COM PROTEÇÃO ANTI-UV. FORNECIMENTO E COLOCAÇÃO.	M	159,33	558,05	88.913,37
8.3	05.105.0115-5		REMOÇÃO MANUAL DAS ECOBARREIRAS	M	737,11	20,49	15.101,36
						<b>Subtotal</b>	<b>1.795.125,91</b>
<b>TOTAL</b>							<b>R\$ 12.798.999,00</b>

DS  
M AR

DS  
S

DS  
EM

## SERVIÇOS DE RECUPERAÇÃO, OPERAÇÃO E MANUTENÇÃO DAS ECOBARREIRAS PARA REMOÇÃO DE LIXO FLUTUANTE E PLANTAS MACROFITAS EM DIVERSOS CURSOS D'ÁGUA CONTRIBUÍNTES DA BAÍA DE GUANABARA

3ª MEDIÇÃO - 3ª ETAPA

PERÍODO: 14/05/2023 A 12/06/2023

CONTRATO: 06-2023

ID: 05/2022

ITEM	CÓDIGO	DESCRIÇÃO	UNIDADE	QUANTIDADE	PREÇO UNITÁRIO COM BDI	TOTAL
	EMOP/SCO					
<b>ADMINISTRAÇÃO LOCAL</b>						
1.0	01.001.0001-5	ADMINISTRAÇÃO LOCAL	UN	0,06	919.044,98	R\$ 56.532,48
					<b>Subtotal</b>	<b>R\$ 56.532,48</b>
<b>SERVÇOS COMPLEMENTARES</b>						
2.1	05.100.0026-0	VALE TRANSPORTE, CONSIDERANDO PASSAGEM IDA E VOLTA	UN	369,00	8,39	R\$ 3.095,91
2.2	05.100.0020-0	CAFE DA MANHA, CONFORME CONVENCAO DO TRABALHO PARA CONSTRUCA O CIVIL E CONDICOS HIGIENICAS E SANITARIAS ADEQUADAS	UN	369,00	7,83	R\$ 2.889,27
2.3	05.100.0022-0	REFEICAO CONFORME CONVENCAO DO TRABALHO PARA CONSTRUCAO CIVIL E CONDICOS HIGIENICAS E SANITARIAS ADEQUADAS	UN	369,00	14,75	R\$ 5.442,75
					<b>Subtotal</b>	<b>R\$ 11.427,93</b>
<b>SERVIÇO PRELIMINAR</b>						
3.1	02.006.0010-0	ALUGUEL DE CONTAINER PARA ESCRITORIO, MEDINDO 2,20M LARGURA, 6,20M COMPRIMENTO E 2,50M ALTURA, COMPOSTO DE CHAPAS DE ACO C/ NERVURAS TRAPEZOIDAIS, ISOLAMENTO TERMO-ACUSTICO NO FORRO, CHASSIS REFORCADO E PISO EM COMPENSADO NAVAL, INCLUINDO INSTALACOES E	UNXMS	4,00	601,23	R\$ 2.404,92
3.2	04.013.0015-0	CARGA E DESCARGA DE CONTAINER, SEGUNDO DESCRICAO DA FAMILIA 02.006	UN	0,00	92,09	R\$ -
3.3	04.005.0300-0	TRANSPORTE DE CONTAINER, SEGUNDO DESCRICAO DA FAMILIA 02.006, EXCLUSIVE CARGA E DESCARGA (VIDE ITEM 04.013.0015)	UNXKM	0,00	38,12	R\$ -
3.4	16.001.0060-0	MADEIRAMENTO PARA COBERTURA EM TELHAS ONDULADAS, CONSTITUIDO DE PECAS DE 3"X3" E 3"X4.1/2", EM MADEIRA SERRADA, SEM TESOURA OU PONTALETE, MEDIDO PELA AREA REAL DO MADEIRAMENTO. FORNECIMENTO E COLOCACAO	M2	0,00	56,94	R\$ -
3.5	16.001.0085-0	PONTALETE DE MADEIRA SERRADA, EM PECAS DE 3"X3", VERTICAIS E HORIZONTAIS, PARA COBERTURA DE TELHAS CERAMICAS, MEDIDO PELA AREA REAL DA COBERTURA DO TELHADO. FORNECIMENTO E COLOCACAO	M2	0,00	65,50	R\$ -
3.6	16.004.0015-0	COBERTURA EM TELHAS ONDULADAS DE CIMENTO, SEM AMIANTO, REFORCA DO COM FIOS SINTETICOS (CRFS), COM ESPESSURA DE 6MM, EXCLUSIVE MADEIRAMENTO. FORNECIMENTO E COLOCACAO	M2	0,00	49,04	R\$ -
3.7	18.021.0035-0	RESERVATORIO APOIADO PARA ARMAZENAMENTO DE AGUA POTAVEL OU PARA APROVEITAMENTO DE AGUA DA CHUVA AAC, EM FIBRA DE VIDRO OU POLIETILENO, COM CAPACIDADE EM TORNO DE 1000L, INCLUSIVE TAMP A DE VEDACAO COM ESCOTILHA E FIXADORES, CONFORME ABNT NBR 155 27, 1221	UN	0,00	408,95	R\$ -
3.8	15.028.0010-0	COLOCACAO DE RESERVATORIO DE FIBROCIMENTO, FIBRA DE VIDRO OU SEMELHANTE COM 1000L, INCLUSIVE PECAS DE APOIO EM ALVENARIA E MADEIRA SERRADA, E FLANGES DE LIGACAO HIDRAULICA, EXCLUSIVE FORNECIMENTO DO RESERVATORIO	UN	0,00	780,38	R\$ -
3.9	02.006.0050-0	ALUGUEL DE BANHEIRO QUIMICO, PORTATIL, MEDINDO 2,31M ALTURA X 1,56M LARGURA E 1,16M PROFUNDIDADE, INCLUSIVE INSTALACAO E RETIRADA DO EQUIPAMENTO, FORNECIMENTO DE QUIMICA DESODORIZANTE, BACTERICIDA E BACTERIOSTATICA, PAPEL HIGIENICO E VEICULO PROPRIO COM	UNXMS	4,00	1.111,71	R\$ 4.446,84
3.10	19.004.0020-5	CAMINHÃO TANQUE, CAPACIDADE DE 6.000L, INCLUSIVE MOTORISTA	MÊS	1,00	30.721,03	R\$ 30.721,03
3.11	02.020.0001-0	PLACA DE IDENTIFICACAO DE OBRA PUBLICA, INCLUSIVE PINTURA E SUPOSTES DE MADEIRA. FORNECIMENTO E COLOCACAO	M2	6,00	604,74	R\$ 3.628,44
					<b>Subtotal</b>	<b>R\$ 41.201,23</b>
<b>SERVIÇO DE EQUIPAMENTOS</b>						
4.1	04.014.0091-1	CARGA E DESCARGA DE EQUIPAMENTOS PESADOS, EM CARRETAS, EXCLUSIVE O CUSTO HORARIO DO EQUIPAMENTO DURANTE A OPERACAO	T	0,10	57,01	R\$ 5,70
4.2	04.005.0350-1	TRANSPORTE DE EQUIPAMENTOS PESADOS EM CARRETAS, EXCLUSIVE A CARGA E DESCARGA (VIDE ITEM 04.014.0091) E O CUSTO HORARIO DOS EQUIPAMENTOS TRANSPORTADOS	T X KM	0,00	2,78	R\$ -
					<b>Subtotal</b>	<b>R\$ 5,70</b>
<b>SERVIÇOS NAS ECOBARREIRAS - ATENDENDO 17 ECOBARREIRAS</b>						
5.1	05.105.0901-5	SERVIÇO DE APOIO MANUAL PARA REMOÇÃO DO LIXO FLUTUANTE NA ECOBARREIRA COM 01 PROFISSIONAL	MÊS	5,00	4.733,22	R\$ 23.666,10
5.2	05.105.0902-5	SERVIÇO DE APOIO MANUAL PARA REMOÇÃO DO LIXO FLUTUANTE NA ECOBARREIRA COM EQUIPE DE 2 PROFISSIONAIS	MÊS	3,10	9.466,43	R\$ 29.345,93
5.3	COMPOSIÇÃO 01	BARCO DE ALUMÍNIO DE 6M PARA APOIO NA REMOÇÃO DE LIXO FLUTUANTE, REMO DE ALUMÍNIO DE 150CM E COLETE SALVA VIDAS CLASSE III	UNID.	0,00	10.078,69	R\$ -
5.4	19.005.0010-5	SERVIÇO DE RETIRADA MECANIZADA DE LIXO FLUTUANTE COM AUXILIO DA ESCAVADEIRA HIDRÁULICA DE ESTEIRA	MÊS	3,00	57.461,04	R\$ 172.383,12
5.5	19.005.0011-5	SERVIÇO DE RETIRADA MECANIZADA DE LIXO FLUTUANTE COM AUXILIO DA ESCAVADEIRA HIDRÁULICA, MODELO LONG REACH	MÊS	1,00	74.273,93	R\$ 74.273,93
5.6	19.004.0013-5	CAMINHÃO DESCULANTE, NO TOCO, CAPACIDADE DE 7,00M3, INCLUSIVE MOTORISTA	MÊS	1,00	35.081,07	R\$ 35.081,07

## SERVIÇOS DE RECUPERAÇÃO, OPERAÇÃO E MANUTENÇÃO DAS ECOBARREIRAS PARA REMOÇÃO DE LIXO FLUTUANTE E PLANTAS MACROFITAS EM DIVERSOS CURSOS D'ÁGUA CONTRIBUÍNTES DA BAÍA DE GUANABARA

3ª MEDIÇÃO - 3ª ETAPA

PERÍODO: 14/05/2023 A 12/06/2023

CONTRATO: 06-2023

10: 05/2022

ITEM	CÓDIGO	DESCRIÇÃO	UNIDADE	QUANTIDADE	PREÇO UNITÁRIO COM BDI	TOTAL
5.7	TC 05.15.0050 (/)	Coleta e transporte de resíduos em caçamba estacionária "Roll-On/Roll-Off", aberta, com capacidade aproximada de 35m3, com mínimo de 40 coletas por mês.	un	30,00	1.625,60	R\$ 48.768,00
5.8	COTAÇÃO	DESCARGA DE MATERIAIS E RESÍDUOS EM LOCAIS DE DISPOSIÇÃO FINAL AUTORIZADOS E/OU LICENCIADOS A OPERAR PELOS ÓRGÃOS DE CONTROLE AMBIENTAL	T	259,76	90,75	R\$ 23.573,22
					<b>Subtotal</b>	<b>R\$ 407.091,37</b>

## REPARO DAS BASES OPERACIONAIS

6.1	05.105.0114-5	SERVIÇO DE APOIO MANUAL PARA MANUTENÇÃO DAS BASES OPERACIONAIS	MÊS	2,00	4.733,22	R\$ 9.466,44
6.2	98524	LIMPEZA MANUAL DE VEGETAÇÃO EM TERRENO COM ENXADA.AF_05/2018	M2	0,00	4,10	R\$ -
6.3	04.014.0095-0	RETIRADA DE ENTULHO DE OBRA COM CACAMBA DE ACO TIPO CONTAINER COM 5M3 DE CAPACIDADE,INCLUSIVE CARREGAMENTO,TRANSPORTE E DESCARREGAMENTO.CUSTO POR UNIDADE DE CACAMBA E INCLUI A TAXA A PARA DESCARGA EM LOCAIS AUTORIZADOS	UN	5,00	318,57	R\$ 1.592,85
6.4	06.085.0050-1	ENROCAMENTO COM PEDRA DE 50 A 200KG, INCLUSIVE FORNECIMENTO, TRANSPORTE,CARGA,DESCARGA E COLOCACAO COM ESCAVADEIRA	M3	0,00	278,67	R\$ -
6.5	13.302.0010-5	CAMADA DE BRITA 2, COM ESPESSURA ESTIMADA DE 3CM,ESPALHAMENTO MANUAL	M2	717,98	16,06	R\$ 11.530,75
6.6	09.015.0005-0	ALAMBRADO EM TELA DE ARAME GALV. Nº14, MALHA LOSANGO 6CM DE LA DO, PRESA A ARMACAO DE TUBOS GALV.,C/ELEMENTOS HORIZ. E VERT., SENDO ESTES FIXADOS EM BLOCOS DE CONCRETO 30X30X60CM, FCK=15 MPA,ESPACADOS 3,00M, C/ALTURA TOTAL 2,50M, ACIMA DO TERRENO. TUBOS	M2	38,64	182,40	R\$ 7.047,93
					<b>Subtotal</b>	<b>R\$ 29.637,97</b>

## OPERACIONAL (SARAPUI - MONTANTE)

7.1	01.016.0064-0	LEVANTAMENTO TOPOGRAFICO PLANIALTIMETRICO E CADASTRAL,EM AREAS DE FAVELAS,EM TERRENOS DE OROGRAFIA NAO ACIDENTADA.ESTAO INCLUIDOS NOS SERVICOS O LEVANTAMENTO DE SOLEIRAS E TESTADAS DAS EDIFICACOES	M2	0,00	3,88	R\$ -
7.2	01.003.0006-0	SONDAGEM A PERCUSSAO,EM TERRENO COMUM,COM ENSAIO DE PENETRACAO,DIAMETRO 10",INCLUSIVE DESLOCAMENTO DENTRO DO CANTEIRO E INSTALACAO DA SONDA EM CADA FURO	M	0,00	354,18	R\$ -
7.3	01.004.0004-0	SONDAGEM ROTATIVA COM COROA DE DIAMANTE,EM ALTERACAO DE ROCHA,DIAMETRO NWG(75MM),INCLUSIVE DESLOCAMENTO DENTRO DO CANTEIRO E INSTALACAO DA SONDA EM CADA FURO	M	0,00	581,91	R\$ -
7.4	01.008.0200-0	MOBILIZACAO E DESMOBILIZACAO DE EQUIPAMENTO E EQUIPE DE SONDAGEM E PERFURACAO A PERCUSSAO,COM TRANSPORTE DE 101 A 200KM	UN	0,00	8.853,63	R\$ -
7.5	01.005.0004-0	PREPARO MANUAL DE TERRENO,COMPREENENDO ACERTO,RASPAGEM E VENTILACAO ATÉ 0.30M DE PROFUNDIDADE E AFASTAMENTO LATERAL DO MATERIAL EXCEDENTE,INCLUSIVE COMPACTACAO MANUAL	M2	0,00	20,49	R\$ -
7.6	03.001.0001-1	ESCAVACAO MANUAL DE VALA/CAVA EM MATERIAL DE 1ª CATEGORIA (A (AREIA,ARGILA OU PICARRA),ATE 1,50M DE PROFUNDIDADE,EXCLUSIV E ESCORAMENTO E ESGOTAMENTO	M3	0,00	69,67	R\$ -
7.7	11.001.0006-1	CONCRETO DOSADO RACIONALMENTE PARA UMA RESISTENCIA CARACTERISTICA A COMPRESSAO DE 20MPA,COMPREENENDO APENAS O FORNECIMENTO DOS MATERIAIS,INCLUSIVE 5% DE PERDAS	M3	0,00	436,22	R\$ -
7.8	11.004.0023-1	FORMAS DE MADEIRA DE 3ª PARA MOLDAGEM DE PECAS DE CONCRETO ARMADO COM PARAMENTOS PLANOS,EM LAJES,VIGAS,PAREDES,ETC,SERVINDO A MADEIRA 1 VEZ,INCLUSIVE DESMOLDAGEM,EXCLUSIV E ESCORAMENTO	M2	0,00	113,93	R\$ -
7.9	11.004.0035-1	ESCORAMENTO DE FORMAS ATÉ 3,30M DE PE DIREITO,COM MADEIRA DE 3ª,TABUAS EMPREGADAS 3 VEZES,PRUMOS 4 VEZES	M3	0,00	13,98	R\$ -
7.10	11.025.0014-0	CONCRETO BOMBEADO,FCK=40MPA,COMPREENENDO O FORNECIMENTO DE CONCRETO IMPORTADO DE USINA,COLOCACAO NAS FORMAS,ESPALHAMENTO,ADENSAMENTO MECANICO E ACABAMENTO	M3	0,00	707,93	R\$ -
7.11	11.009.0014-1	BARRA DE ACO CA-50,COM SALIENCIA OU MOSSA,COEFICIENTE DE CONFORMACAO SUPERFICIAL MINIMO (ADERENCIA) IGUAL A 1,5,DIAMETRO DE 8 A 12,5MM,DESTINADA A ARMADURA DE CONCRETO ARMADO,10% DE PERDAS DE PONTAS E ARAME 18.FORNECIMENTO	KG	0,00	9,79	R\$ -
7.12	11.011.0030-1	CORTE,DOBRAGEM,MONTAGEM E COLOCACAO DE FERRAGENS NAS FORMAS, ACO CA-50,EM BARRAS REDONDAS,COM DIAMETRO DE 8 A 12,5MM	KG	0,00	5,12	R\$ -
7.13	10.017.0013-0	CRAVACAO DE PERFIL DE ACO "I" ATE 8",DUPLA,INCLUSIVE UM CORT E AO MACARICO,EXCLUSIV E EMENDAS,FORNECIMENTO E PERDAS DO PERFIL	M	0,00	98,89	R\$ -
7.14	10.014.0005-0	PERFIL SIMPLES "I" OU "H" SENDO ACIMA DE 8" ATE 12",INCLUSIVE PERDAS.FORNECIMENTO	KG	0,00	10,79	R\$ -
7.15	10.010.0003-1	EMENDA DE PERFIL DE ACO "I",DE 10",1ª E 2ª ALMAS,PARA ESTACA ,CONSIDERANDO UM CORTE AO MACARICO E SOLDAGEM DE TOPO EM TODO O PERIMETRO E DE 4 TALAS,EM BARRAS CHATAS DE 5/16" DE ESPESSURA,INCLUSIVE FORNECIMENTO DE TODO O MATERIAL	UN	0,00	405,21	R\$ -

DS DS DS DS

DS

## SERVIÇOS DE RECUPERAÇÃO, OPERAÇÃO E MANUTENÇÃO DAS ECOBARREIRAS PARA REMOÇÃO DE LIXO FLUTUANTE E PLANTAS MACROFITAS EM DIVERSOS CURSOS D'ÁGUA CONTRIBUÍNTES DA BAÍA DE GUANABARA

3ª MEDIÇÃO - 3ª ETAPA

PERIODO: 14/05/2023 A 12/06/2023

CONTRATO: 06-2023

10: 05/2022

ITEM	CÓDIGO	DESCRIÇÃO	UNIDADE	QUANTIDADE	PREÇO UNITÁRIO COM BDI	TOTAL
7.16	11.016.0201-0	ESTRUTURA METALICA EM ACO ESPECIAL,RESISTENTE A CORROSAO(USI -SAC OU SIMILAR),PARA PONTES,VIADUTOS,PASSARELAS,CONSIDERAND O A MONTAGEM E TODOS OS MATERIAIS E SERVICOS NECESSARIOS,INC LUSIVE PINTURA PROTETORA E EXCLUSIVE O FORNECIMENTO DO ACO	KG	0,00	13,87	R\$ -
7.17	06.085.0050-1	ENROCAMENTO COM PEDRA DE 50 A 200KG, INCLUSIVE FORNECIMENTO, TRANSPORTE,CARGA,DESCARGA E COLOCACAO COM ESCAVADEIRA	M3	0,00	278,67	R\$ -
7.18	08.001.0002-1	BASE DE BRITA GRADUADA,INCLUSIVE FORNECIMENTO DOS MATERIAIS, MEDIDA APOS A COMPACTACAO	M3	0,00	202,46	R\$ -
7.19	09.015.0005-0	ALAMBRADO EM TELA DE ARAME GALV.Nº14,MALHA LOSANGO 6CM DE LA DO,PRESA A ARMACAO DE TUBOS GALV.,C/ELEMENTOS HORIZ.E VERT., SENDO ESTES FIXADOS EM BLOCOS DE CONCRETO 30X30X60CM, FCK=15 MPA,ESPACADOS 3,00M, C/ALTURA TOTAL 2,50M, ACIMA DO TERRENO. TUBOS	M2	0,00	182,40	R\$ -
					<b>Subtotal</b>	<b>R\$ -</b>
<b>CONTENÇÃO ECOBARREIRA</b>						
8.1	05.103.0003-5	Barreira metalica fabricada em modulos 150x79cm com barras chatas soldadas de aço galvanizado a fogo com largura de ¾" e espessura de 3/16". As barras transversais tem diâmetro de 1/4" e as da extremidade, compond o quadro são barras redondas de ½" polegada, 2 tubo de 1.1/4"STD em suas bases inferior e superior. Fornecimento e colocação.	M	101,50	2.926,91	R\$ 297.081,36
8.2	05.103.0001-5	BARREIRA DE CONTENÇÃO FLUTUANTE ECOLÓGICA, COM MATERIAL TERMOPLÁSTICO, RECICLÁVEL E COM PROTEÇÃO ANTI-UV. FORNECIMENTO E COLOCAÇÃO.	M	22,00	558,05	R\$ 12.277,10
8.3	05.105.0115-5	REMOÇÃO MANUAL DAS ECOBARREIRAS	M	0,00	20,49	R\$ -
					<b>Subtotal</b>	<b>R\$ 309.358,46</b>
<b>TOTAL</b>						<b>R\$ 855.255,14</b>





**RESUMO DO BOLETIM DE MEDIÇÃO DA OBRA**

OBJETO: SERVIÇOS DE RECUPERAÇÃO, OPERAÇÃO E MANUTENÇÃO DAS ECOBARREIRAS PARA REMOÇÃO DE LIXO FLUTUANTE E PLANTAS MACROFITAS EM DIVERSOS CURSOS D'ÁGUA CONTRIBUÍNTES DA BAÍA DE GUANABARA	PROCESSO:  SEI- 070002/007444/2022	CONTRATO:  06/2023	EMPRESA CONTRATADA  DIMENSIONAL ENGENHARIA LTDA	MEDIÇÃO N.º  03 - ETAPA 03	PERÍODO DE MEDIÇÃO:  14/05/2023 a 12/06/2023
--	---	--------------------------	---	----------------------------------	--

DESCRIÇÃO		VALOR DO CONTRATO	REALIZADO		A REALIZAR
		FINANCEIRO	NO PERÍODO	ACUMULADO	SALDO
			FINANCEIRO	FINANCEIRO	FINANCEIRO
03ª MEDIÇÃO - 03ª ETAPA		R\$ 12.798.999,00	R\$ 855.255,14	R\$ 3.227.232,15	R\$ 9.571.766,85
<b>TOTAL</b>		<b>R\$ 12.798.999,00</b>	<b>R\$ 855.255,14</b>	<b>R\$ 3.227.232,15</b>	<b>R\$ 9.571.766,85</b>

			Valor	R\$ 12.798.999,00	Total Faturado	<b>R\$ 855.255,14</b>	Total Acumulado	R\$ 3.227.232,15	Total do Saldo	R\$ 9.571.766,85
Sendo o valor devido à DIMENSIONAL ENGENHARIA LTDA, a importância total de: Oitocentos e cinquenta e cinco mil, duzentos cinquenta e cinco reais e quatorze centavos.										

DocuSigned by:

*Andre Rangel*DIMENSIONAL ENGENHARIA LTDA  
assinatura digital

FISCAL

FISCAL

FISCAL



**SERVIÇOS DE RECUPERAÇÃO, OPERAÇÃO E MANUTENÇÃO DAS ECOBAREIRAS PARA REMOÇÃO DE LIXO FLUTUANTE E PLANTAS MACROFITAS EM DIVERSOS CURSOS D'ÁGUA CONTRIBUÍNTES DA BAÍA DE GUANABARA**
**3ª MEDIÇÃO**

BDI: 13,44%

data-base: 05/2022

PERÍODO:

14/05/2023 A 12/06/2023

ITEM	CÓDIGO/EMOP EMOP/SCO	DESCRIÇÃO	UNID.	QUANTIDADE	PREÇO UNITÁRIO COM BDI	TOTAL COM BDI	ACUMULADO PERÍODO ANTERIOR		3ª MEDIÇÃO NO PERÍODO		MEDIÇÃO ACUMULADA		SALDO CONTRATUAL	
							QUANT.	VALOR	QUANT.	VALOR	QUANT.	VALOR	QUANT.	VALOR
<b>1. ADMINISTRAÇÃO LOCAL</b>														
1	01.001.0001-5	ADMINISTRAÇÃO LOCAL	UN	1,00	919.044,98	919.044,98	0,07	68.370,21	0,06	56.532,48	0,23	215.105,76	0,77	703.939,22
<b>TOTAL</b>						<b>R\$ 919.044,98</b>		<b>R\$ 68.370,21</b>		<b>R\$ 56.532,48</b>		<b>R\$ 215.105,76</b>		<b>R\$ 703.939,22</b>
<b>2. ENCARGOS COMPLEMENTARES</b>														
2.1	05.100.0026-0	VALE TRANSPORTE, CONSIDERANDO PASSAGEM IDA E VOLTA	UN	4.488,00	8,39	R\$ 37.674,78	344	2.886,16	369,00	3.095,91	1.043,00	8.750,77	3.445,00	28.924,01
2.2	05.100.0020-0	CAFE DA MANHA, CONFORME CONVENCAO DO TRABALHO PARA CONSTRUCA O CIVIL E CONDICIOES HIGIENICAS E SANITARIAS ADEQUADAS	UN	4.488,00	7,83	R\$ 35.129,19	344	2.693,52	369,00	2.889,27	1.043,00	8.166,69	3.445,00	26.962,50
2.3	05.100.0022-0	REFEICAO CONFORME CONVENCAO DO TRABALHO PARA CONSTRUCAO CIVI L E CONDICIOES HIGIENICAS E SANITARIAS ADEQUADAS	UN	4.488,00	14,75	R\$ 66.185,43	344	5.074,00	369,00	5.442,75	1.043,00	15.384,25	3.445,00	50.801,18
<b>TOTAL</b>						<b>R\$ 138.989,40</b>		<b>R\$ 10.653,68</b>		<b>R\$ 11.427,93</b>		<b>R\$ 32.301,71</b>		<b>R\$ 106.687,69</b>
<b>3. SERVIÇO PRELIMINAR</b>														
3.1	02.006.0010-0	ALUGUEL DE CONTAINER PARA ESCRITORIO, MEDINDO 2,20M LARGURA, 6,20M COMPRIMENTO E 2,50M ALTURA, COMPOSTO DE CHAPAS DE ACO C/ NERVURAS TRAPEZOIDAIS, ISOLAMENTO TERMO-ACUSTICO NO FORRO, CHASSIS REFORCADO E PISO EM COMPENSADO NAVAL. INCLUINDO INSTALACOES E	UNXMES	84,00	601,23	R\$ 50.503,48	3,63	2.182,46	4,00	2.404,92	10,50	6.312,91	73,50	44.190,57
3.2	04.013.0015-0	CARGA E DESCARGA DE CONTAINER, SEGUNDO DESCRICAO DA FAMILIA 0 2.006	UN	14,00	92,09	R\$ 1.289,26	1	92,09	-	-	4,00	368,36	10,00	920,90
3.3	04.005.0300-0	TRANSPORTE DE CONTAINER, SEGUNDO DESCRICAO DA FAMILIA 02.006, EXCLUSIVE CARGA E DESCARGA (VIDE ITEM 04.013.0015)	UNXKM	95,40	38,12	R\$ 3.636,25	12,9	491,74	-	-	57,90	2.207,14	37,50	1.429,11
3.4	16.001.0060-0	MADEIRAMENTO PARA COBERTURA EM TELHAS ONDULADAS, CONSTITUIDO DE PECAS DE 3"x3" E 3"x4.1/2", EM MADEIRA SERRADA, SEM TESOURA OU PONTALETE, MEDIDO PELA AREA REAL DO	M2	95,48	56,94	R\$ 5.436,20	0	-	-	-	-	-	95,48	5.436,20
3.5	16.001.0085-0	PONTALETE DE MADEIRA SERRADA, EM PECAS DE 3"x3", VERTICAIS E HORIZONTAIS, PARA COBERTURA DE TELHAS CERAMICAS, MEDIDO PELA AREA REAL DA COBERTURA DO TELHADO. FORNECIMENTO E COLOCACAO	M2	95,48	65,50	R\$ 6.253,96	0	-	-	-	-	-	95,48	6.253,96
3.6	16.004.0015-0	COBERTURA EM TELHAS ONDULADAS DE CIMENTO, SEM AMIANTO, REFORCA DO COM FIOS SINTETICOS (CRFS), COM ESPESSURA DE 6MM, EXCLUSIVE	M2	95,48	49,04	R\$ 4.682,34	0	-	-	-	-	-	95,48	4.682,34
3.7	18.021.0035-0	RESERVATORIO APOIADO PARA ARMAZENAMENTO DE AGUA POTAVEL OU PARA APROVEITAMENTO DE AGUA DA CHUVA AAC, EM FIBRA DE VIDRO OU POLIETILENO, COM CAPACIDADE EM TORNO DE 1000L, INCLUSIVE TAMP A DE VEDACAO COM ESCOTILHA E FIXADORES, CONFORME ABNT NBR 155 27, 1221	UN	7,00	408,95	R\$ 2.862,65	0	-	-	-	-	-	7,00	2.862,65
3.8	15.028.0010-0	COLOCACAO DE RESERVATORIO DE FIBROCIMENTO, FIBRA DE VIDRO OU SEMELHANTE COM	UN	7,00	780,38	R\$ 5.462,63	0	-	-	-	-	-	7,00	5.462,63

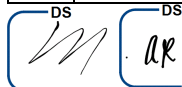
 DS  

 DS  

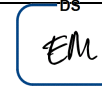
 DS  

		ALTORELA DE BARRILHO QUIMICO, UNIDADE MEDIDA 2,50M ALTURA X 1,56M LARGURA E 1,16M PROFUNDIDADE, INCLUSIVE INSTALACAO E RE TIRADA DO EQUIPAMENTO, FORNECIMENTO DE QUIMICA DESODORIZANTE, BACTERICIDA E BACTERIOSTATICA, PAPEL HIGIENICO E VEICULO PROP RIO COM	UNX M ES	84,00	1111,71	R\$ 93.383,80	3,63	4.035,50	4,00	4.446,84	10,63	11.817,47	73,37	81.566,33
3.10	19.004.0020-5	CAMINHAO TANQUE, CAPACIDADE DE 6.000L, INCLUSIVE MOTORISTA	MÊS	12,00	30721,03	R\$ 368.652,32	1	30.721,03	1,00	30.721,03	3,00	92.163,09	9,00	276.489,23
3.11	02.020.0001-0	PLACA DE IDENTIFICACAO DE OBRA PUBLICA, INCLUSIVE PINTURA E SUPORTES DE MADEIRA. FORNECIMENTO E COLOCACAO	M2	84,00	604,74	R\$ 50.797,93	18	10.885,32	6,00	3.628,44	42,00	25.399,08	42,00	25.398,85
<b>TOTAL</b>						<b>R\$ 592.960,82</b>		<b>R\$ 48.408,14</b>		<b>R\$ 41.201,23</b>		<b>R\$ 138.268,05</b>		<b>R\$ 454.692,77</b>
<b>4. MOBILIZAÇÃO DE EQUIPAMENTOS</b>														
4.1	04.014.0091-1	CARGA E DESCARGA DE EQUIPAMENTOS PESADOS, EM CARRETAS, EXCLUSIVE O CUSTO HORARIO DO EQUIPAMENTO DURANTE A OPERACAO	T	165,02	57,01	R\$ 9.408,60	0,1	5,70	0,10	5,70	88,40	5.039,68	76,62	4.368,92
4.2	04.005.0350-1	TRANSPORTE DE EQUIPAMENTOS PESADOS EM CARRETAS, EXCLUSIVE A CARGA E DESCARGA (VIDE ITEM 04.014.0091) E O CUSTO HORARIO DOS EQUIPAMENTOS TRANSPORTADOS	T X KM	2.633,96	2,78	R\$ 7.320,51	1,53	4,25	-	-	2.635,49	7.326,66	1,53	-
<b>TOTAL</b>						<b>R\$ 16.729,11</b>		<b>R\$ 9,95</b>		<b>R\$ 5,70</b>		<b>R\$ 12.366,34</b>		<b>R\$ 4.368,92</b>
<b>5. OPERAÇÃO DE RETIRADA DE LIXO E OUTROS RESÍDUOS NAS ECOBARREIRAS - ATENDENDO 17 ECOBARREIRAS</b>														
5.1	05.105.0901-5	SERVIÇO DE APOIO MANUAL PARA REMOÇÃO DO LIXO FLUTUANTE NA ECOBARREIRA COM 01 PROFISSIONAL	MÊS	48,00	4733,22	R\$ 227.194,36	3,66	17.323,58	5,00	23.666,10	9,66	45.722,90	38,34	181.471,46
5.2	05.105.0902-5	SERVIÇO DE APOIO MANUAL PARA REMOÇÃO DO LIXO FLUTUANTE NA ECOBARREIRA COM EQUIPE DE 2 PROFISSIONAIS	MÊS	84,00	9466,43	R\$ 795.180,27	3,63	34.363,14	3,10	29.345,93	9,22	87.280,48	74,78	707.899,79
5.3	COMPOSIÇÃO 01	BARCO DE ALUMÍNIO DE 6M PARA APOIO NA REMOÇÃO DE LIXO FLUTUANTE, REMO DE ALUMÍNIO DE 150CM E COLETE SALVA VIDAS CLASSE III	UNID.	3,00	10078,69	R\$ 30.236,07	0	-	-	-	2,00	20.157,38	1,00	10.078,69
5.4	19.005.0010-5	SERVIÇO DE RETIRADA MECANIZADA DE LIXO FLUTUANTE COM AUXILIO DA ESCAVADEIRA HIDRÁULICA DE ESTEIRA	MÊS	48,00	57461,04	R\$ 2.758.129,70	3	172.383,12	3,00	172.383,12	8,56	491.866,50	39,44	2.266.263,20
5.5	19.005.0011-5	SERVIÇO DE RETIRADA MECANIZADA DE LIXO FLUTUANTE COM AUXILIO DA ESCAVADEIRA HIDRÁULICA, MODELO LONG REACH	MÊS	24,00	74273,93	R\$ 1.782.574,37	1	74.273,93	1,00	74.273,93	2,93	217.622,61	21,07	1.564.951,76
5.6	19.004.0013-5	CAMINHÃO BASCULANTE, NO TOCO, CAPACIDADE DE 7,00M3, INCLUSIVE MOTORISTA	MÊS	12,00	35081,07	R\$ 420.972,84	1	35.081,07	1,00	35.081,07	3,00	105.243,21	9,00	315.729,63
5.7	TC 05.15.0050 (/)	Coleta e transporte de resíduos em caçamba estacionária "Roll- On/Roll-Off", aberta, com capacidade aproximada de 35m3, com mínimo de 40 coletas por mês.	un	876,00	1625,60	R\$ 1.424.021,39	44	71.526,40	30,00	48.768,00	89,00	144.678,40	787,00	1.279.342,99
5.8	COTAÇÃO	DESCARGA DE MATERIAIS E RESÍDUOS EM LOCAIS DE DISPOSIÇÃO FINAL AUTORIZADOS E/OU LICENCIADOS A OPERAR PELOS ÓRGÃOS DE CONTROLE AMBIENTAL	T	8.148,91	90,75	R\$ 739.529,88	383,71	34.821,68	259,76	23.573,22	770,30	69.904,72	7.378,61	669.625,16
<b>TOTAL</b>						<b>R\$ 8.177.838,88</b>		<b>R\$ 439.772,92</b>		<b>R\$ 407.091,37</b>		<b>R\$ 1.182.476,20</b>		<b>R\$ 6.995.362,68</b>
<b>6. MANUTENÇÃO E REPARO DAS BASES OPERACIONAIS</b>														
6.1	05.105.0114-5	SERVIÇO DE APOIO MANUAL PARA MANUTENÇÃO DAS BASES OPERACIONAIS	MÊS	24,00	4733,22	R\$ 113.597,18	2	9.466,44	2,00	9.466,44	6,00	28.399,32	18,00	85.197,86
6.2	98524	LIMPEZA MANUAL DE VEGETAÇÃO EM TERRENO COM ENXADA. AF 05/2018	M2	1.876,35	4,10	R\$ 7.684,00	1909,19	7.827,67	-	-	3.785,54	15.520,71	1.909,19	-
6.3	04.014.0095-0	RETIRADA DE ENTULHO DE OBRA COM CACAMBA DE ACO TIPO CONTAINER COM 5M3 DE CAPACIDADE, INCLUSIVE CARREGAMENTO, TRANSPORTE E DESCARREGAMENTO. CUSTO POR UNIDADE DE CACAMBA E INCLUI A TAXA PARA DESCARGA EM LOCAIS AUTORIZADOS	UN	27,00	318,57	R\$ 8.601,48	3	955,71	5,00	1.592,85	13,00	4.141,41	14,00	4.460,07
6.4	06.085.0050-1	ENROCAMENTO COM PEDRA DE 50 A 200KG, INCLUSIVE FORNECIMENTO, TRANSPORTE, CARGA, DESCARGA E COLOCACAO COM ESCAVADEIRA	M3	722,18	278,67	R\$ 201.252,12	0	-	-	-	-	-	722,18	201.252,12
6.5	13.302.0010-5	CAMADA DE BRITA 2, COM ESPESSURA ESTIMADA DE 3CM. ESTAB. PAR. MAN. 1	M2	1.876,35	16,06	R\$ 30.140,03	0	-	717,98	11.530,75	1.876,35	30.134,18	-	-



		LOSANGO 6CM DE LA DO, PRESA A ARMACAO DE TUBOS GALV.,/ELEMENTOS HORIZ.E VERT., SENDO ESTES FIXADOS EM BLOCOS DE CONCRETO 30X30X60CM, FCK=15 MPA,ESPACADOS 3,00M, C/ALTURA TOTAL 2,50M, ACIMA DO TERRENO. TUBOS	M2	918,16	182,40	R\$ 167.472,41	157,2	28.673,28	38,64	7.047,93	546,58	99.696,19	371,58	67.776,22
<b>TOTAL</b>						<b>R\$ 528.747,22</b>		<b>R\$ 46.923,10</b>		<b>R\$ 29.637,97</b>		<b>R\$ 177.891,81</b>		<b>R\$ 358.692,12</b>
<b>7. IMPLANTACAO DE BASE OPERACIONAL (SARAPUI - MONTANTE)</b>														
7.1	01.016.0064-0	LEVANTAMENTO TOPOGRAFICO PLANIALTIMETRICO E CADASTRAL, EM AREAS DE FAVELAS, EM TERRENOS DE OROGRAFIA NAO ACIDENTADA. ESTAO INCLUIDOS NOS SERVICOS O LEVANTAMENTO DE SOLEIRAS E TESTADAS DAS EDIFICACOES	M2	30.600,00	3,88	R\$ 118.717,22	0	-	-	-	-	-	30.600,00	118.717,22
7.2	01.003.0006-0	SONDAGEM A PERCUSSAO, EM TERRENO COMUM, COM ENSAIO DE PENETRACAO, DIAMETRO 10", INCLUSIVE DESLOCAMENTO DENTRO DO CANTEIRO E INSTALACAO DA SONDA EM CADA FURO	M	70,00	354,18	R\$ 24.792,76	0	-	-	-	-	-	70,00	24.792,76
7.3	01.004.0004-0	SONDAGEM ROTATIVA COM COROA DE DIAMANTE, EM ALTERACAO DE ROCHA, DIAMETRO NWG(75MM), INCLUSIVE DESLOCAMENTO DENTRO DO CANTEIRO E INSTALACAO DA SONDA EM CADA FURO	M	30,00	581,91	R\$ 17.457,39	0	-	-	-	-	-	30,00	17.457,39
7.4	01.008.0200-0	MOBILIZACAO E DESMOBILIZACAO DE EQUIPAMENTO E EQUIPE DE SONDAGEM E PERFURACAO A PERCUSSAO, COM TRANSPORTE DE 101 A 200KM	UN	1,00	8853,63	R\$ 8.853,62	0	-	-	-	-	-	1,00	8.853,62
7.5	01.005.0004-0	PREPARO MANUAL DE TERRENO, COMPREENDENDO ACERTO, RASPAGEM EVENTUAL ATÉ 0.30M DE PROFUNDIDADE E AFASTAMENTO LATERAL DO MATERIAL EXCEDENTE, INCLUSIVE COMPACTACAO MANUAL	M2	1.200,00	20,49	R\$ 24.584,71	0	-	-	-	-	-	1.200,00	24.584,71
7.6	03.001.0001-1	ESCAVACAO MANUAL DE VALA/CAVA EM MATERIAL DE 1ª CATEGORIA (A AREIA, ARGILA OU PICARRA), ATÉ 1,50M DE PROFUNDIDADE, EXCLUSIV E ESCORAMENTO E ESGOTAMENTO	M3	13,64	69,67	R\$ 950,36	0	-	-	-	-	-	13,64	950,36
7.7	11.001.0006-1	CONCRETO DOSADO RACIONALMENTE PARA UMA RESISTENCIA CARACTERISTICA A COMPRESSAO DE 20MPA, COMPREENDENDO APENAS O FORNECIMENTO DOS MATERIAIS, INCLUSIVE 5% DE PERDAS	M3	16,75	436,22	R\$ 7.306,72	0	-	-	-	-	-	16,75	7.306,72
7.8	11.004.0023-1	FORMAS DE MADEIRA DE 3ª PARA MOLDAGEM DE PECAS DE CONCRETO ARMADO COM PARAMENTOS PLANOS, EM LAJES, VIGAS, PAREDES, ETC, SERVINDO A MADEIRA 1 VEZ, INCLUSIVE DESMOLDAGEM, EXCLUSIV E ESCORAMENTO	M2	83,40	113,93	R\$ 9.501,57	0	-	-	-	-	-	83,40	9.501,57
7.9	11.004.0035-1	ESCORAMENTO DE FORMAS ATÉ 3,30M DE PE DIREITO, COM MADEIRA DE 3ª, TABUAS EMPREGADAS 3 VEZES, PRUMOS 4 VEZES	M3	83,40	13,98	R\$ 1.165,58	0	-	-	-	-	-	83,40	1.165,58
7.10	11.025.0014-0	CONCRETO BOMBEADO, FCK=40MPA, COMPREENDENDO O FORNECIMENTO DE CONCRETO IMPORTADO DE USINA, COLOCACAO NAS FORMAS, ESPALHAMENTO, ADENSAMENTO MECANICO E ACABAMENTO	M3	10,17	707,93	R\$ 7.199,68	0	-	-	-	-	-	10,17	7.199,68
7.11	11.009.0014-1	BARRA DE ACO CA-50, COM SALIENCIA OU MOSSA, COEFICIENTE DE CONFORMACAO SUPERFICIAL MINIMO (ADERENCIA) IGUAL A 1,5, DIAMETRO DE 8 A 12,5MM, DESTINADA A ARMADURA DE CONCRETO ARMADO, 10% DE PERDAS DE PONTAS E ARAME 18. FORNECIMENTO	KG	915,30	9,79	R\$ 8.960,66	0	-	-	-	-	-	915,30	8.960,66
7.12	11.011.0030-1	CORTE, DOBRAGEM, MONTAGEM E COLOCACAO DE FERRAGENS NAS FORMAS, ACO CA-50, EM BARRAS REDONDAS, COM DIAMETRO DE 8 A 12,5MM	KG	915,30	5,12	R\$ 4.682,80	0	-	-	-	-	-	915,30	4.682,80
7.13	10.017.0013-0	CRAVACAO DE PERFIL DE ACO "I" ATÉ 8", DUPLO, INCLUSIVE UM CORT E AO MACARICO, EXCLUSIV E EMENDAS, FORNECIMENTO E PERDAS DO PER FIL	M	160,00	98,89	R\$ 15.821,70	0	-	-	-	-	-	160,00	15.821,70
7.14	10.014.0005-0	PERFIL SIMPLES "I" OU "H" SENDO ACIMA DE 8" ATÉ 12", INCLUSIVE E PERDAS. FORNECIMENTO	KG	8.480,00	10,79	R\$ 91.495,00	0	-	-	-	-	-	8.480,00	91.495,00

DS  
M ARDS  
SDS  
EM

7.15	06.085.0050-1	EMENDA DE TUBOS DE AÇO 1,0E 1,0" DE DIÂMETRO, COM ESTACA, CONSIDERANDO UM CORTE AO MACARICO E SOLDAGEM DE TOPO EM TOD O O PERIMETRO E DE 4 TALAS, EM BARRAS CHATAS DE 5/16" DE ESPESSURA, INCLUSIVE FORNECIMENTO DE TODO O MATERIAL	UN	27,00	405,21	R\$ 10.940,60	0	-	-	-	-	27,00	10.940,60	
7.16	11.016.0201-0	ESTRUTURA METALICA EM ACO ESPECIAL, RESISTENTE A CORROSAO (USI - SAC OU SIMILAR), PARA PONTES, VIADUTOS, PASSARELAS, CONSIDERANDO A MONTAGEM E TODOS OS MATERIAIS E SERVICOS NECESSARIOS, INCLUSIVE PINTURA PROTETORA E EXCLUSIVE O FORNECIMENTO DO ACO	KG	8.480,00	13,87	R\$ 117.606,75	0	-	-	-	-	8.480,00	117.606,75	
7.17	06.085.0050-1	ENROCAMENTO COM PEDRA DE 50 A 200KG, INCLUSIVE FORNECIMENTO, TRANSPORTE, CARGA, DESCARGA E COLOCACAO COM ESCAVADEIRA	M3	180,00	278,67	R\$ 50.161,15	0	-	-	-	-	180,00	50.161,15	
7.18	08.001.0002-1	BASE DE BRITA GRADUADA, INCLUSIVE FORNECIMENTO DOS MATERIAIS, MEDIDA APOS A COMPACTACAO	M3	360,00	202,46	R\$ 72.884,29	0	-	-	-	-	360,00	72.884,29	
7.19	09.015.0005-0	ALAMBRADO EM TELA DE ARAME GALV. Nº14, MALHA LOSANGO 6CM DE LA DO, PRESA A ARMACAO DE TUBOS GALV., C/ELEMENTOS HORIZ. E VERT., SENDO ESTES FIXADOS EM BLOCOS DE CONCRETO 30X30X60CM, FCK=15 MPA, ESPACADOS 3,00M, C/ALTURA TOTAL 2,50M, ACIMA DO TERRENO. TUBOS	M2	200,00	182,40	R\$ 36.480,12	-	-	-	-	-	200,00	36.480,12	
<b>TOTAL</b>						<b>R\$ 629.562,68</b>		<b>R\$ -</b>		<b>R\$ -</b>		<b>R\$ -</b>	<b>R\$ 629.562,68</b>	
<b>8. IMPLANTACÃO ECOBARREIRA</b>														
8.1	05.103.0003-5	Barreira metalica fabricada em modulos 150x79cm com barras chatas soldadas de aço galvanizado a fogo com largura de ½" e espessura de 3/16". As barras transversais tem diâmetro de 1/4" e as da extremidade, compondo o quadro são barras redondas de ½" polegada, 2 tubo de 1.1/4"STD em suas bases inferior e superior. Fornecimento e colocação.	M	577,78	2926,91	R\$ 1.691.111,18	130,32	381.434,91	101,50	297.081,36	482,52	1.412.292,61	95,26	278.818,57
8.2	05.103.0001-5	BARREIRA DE CONTENÇÃO FLUTUANTE ECOLÓGICA, COM MATERIAL TERMOPLÁSTICO, RECICLÁVEL E COM PROTEÇÃO ANTI-UV. FORNECIMENTO E COLOCACÃO.	M	159,33	558,05	R\$ 88.913,37	57,6	32.143,68	22,00	12.277,10	95,10	53.070,55	64,23	35.842,82
8.3	05.105.0115-5	REMOÇÃO MANUAL DAS ECOBARREIRAS	M	737,11	20,49	R\$ 15.101,36	168,82	3.459,12	-	-	168,82	3.459,12	568,29	11.642,24
<b>TOTAL</b>						<b>R\$ 1.795.125,91</b>		<b>R\$ 417.037,71</b>		<b>R\$ 309.358,46</b>		<b>R\$ 1.468.822,28</b>	<b>R\$ 326.303,63</b>	
<b>TOTAL</b>						<b>R\$ 12.798.999,00</b>		<b>R\$ 1.031.175,71</b>		<b>R\$ 855.255,14</b>		<b>R\$ 3.227.232,15</b>	<b>R\$ 9.571.766,85</b>	



Secretaria de  
Estado do  
Ambiente e  
Sustentabilidade



GOVERNO DO ESTADO  
**RIO DE JANEIRO**  
VAMOS VIRAR O JOGO

SERVIÇOS DE RECUPERAÇÃO, OPERAÇÃO E MANUTENÇÃO DAS ECOBARREIRAS PARA  
REMOÇÃO DE LIXO FLUTUANTE E PLANTAS MACROFITAS EM DIVERSOS CURSOS  
D'ÁGUA CONTRIBUÍNTES DA BAÍA DE GUANABARA

## MEMÓRIA DE CÁLCULO

**OBRA: SERVIÇOS DE RECUPERAÇÃO, OPERAÇÃO E MANUTENÇÃO DAS ECOBARREIRAS PARA  
REMOÇÃO DE LIXO FLUTUANTE E PLANTAS MACROFITAS EM DIVERSOS CURSOS D'ÁGUA  
CONTRIBUÍNTES DA BAÍA DE GUANABARA**

<b>MEMORIAS</b>	<b>Executado</b>	<b>Faturado</b>
ADM	88.063,92	67.960,41
SERVIÇO PRELIMINAR	41.201,23	41.201,23
MOBILIZAÇÃO DE EQUIPAMENTOS	8.176,35	5,70
OPERAÇÃO DE RETIRADA DE LIXO E OUTROS RESIDUOS NAS ECOBARREIRAS - ATENDENDO 17 ECOBARREIRAS	443.888,79	407.091,37
MANUTENÇÃO E REPARO DAS BASES OPERACIONAIS	255.566,15	29.637,97
IMPLANTAÇÃO DE BASE OPERACIONAL	-	-
IMPLANTAÇÃO ECOBARREIRA	318.431,88	309.358,46
<b>TOTAL GERAL DE EVENTOS</b>	<b>1.155.328,32</b>	<b>855.255,14</b>

DS  
AR

DS  

DS  

SECRETARIA DE ESTADO DO AMBIENTE E SUSTENTABILIDADE - SEAS  
 INSTITUTO ESTADUAL DO AMBIENTE - INEA / DIRETORIA DE RECUPERAÇÃO AMBIENTAL - DIRRAM  
 OBRA:SERVIÇOS DE RECUPERAÇÃO, OPERAÇÃO E MANUTENÇÃO DAS ECOBARRIEIRAS PARA REMOÇÃO DE LIXO FLUTUANTE E PLANTAS MACROFITAS EM DIVERSOS CURSOS D'ÁGUA CONTRIBUÍNTES DA BAÍA DE GUANABARA

PLANILHA DE QUANTIDADES E PREÇOS PROPOSTOS

ADM

Quant.: 1,00 MÊS

ITEM	CÓDIGO	SISTEMA / SUBSISTEMA	UN	PREÇO UNIT.	TOTAL	
					QUANT	PREÇO
<b>DISCRIMINAÇÃO DOS SERVIÇOS</b>						
COM DESCONTO						
MESES DE OBRA	1,00					
DIAS ANUAL	365					
MESES NO ANO	12					
DIAS SEMANAL	7					
HORAS SEMANAL	44					
HORAS MENSAL	185					
ITEM	CÓDIGO	DESCRIÇÃO	UND.	P.UNIT	QUANT.	SUB-TOTAL
1	01.001.0001-5	ADMINISTRAÇÃO LOCAL	UN	R\$ 919.044,98	0,06	56.532,48
<b>Funcionários:</b>						
Mês						
1	=	787.294,73 x 7,18%	=	56.532,49 /	R\$ 919.044,98 =	0,06
2	05.100.0026-0	VALE TRANSPORTE, CONSIDERANDO PASSAGEM IDA E VOLTA	UN	R\$ 8,39	369,00	3.095,91
<b>Funcionários:</b>						
	<b>Qt. de Profissionais</b>		<b>Prazo</b>		<b>Periodo</b>	<b>Total</b>
Motorista	2,00 un.	x	22,00 dias	x	1,00 meses =	44,00 unid.
Téc. Controle	1,00 un.	x	22,00 dias	x	1,00 meses =	22,00 unid.
Encarregado	3,00 un.	x	22,00 dias	x	1,00 meses =	66,00 unid.
Vigia	4,00 un.	x	22,00 dias	x	1,00 meses =	88,00 unid.
Vigia	1,00 un.	x	21,00 dias	x	1,00 meses =	21,00 unid.
Vigia	1,00 un.	x	18,00 dias	x	1,00 meses =	18,00 unid.
Servente	3,00 un.	x	22,00 dias	x	1,00 meses =	66,00 unid.
Ajudante	2,00 un.	x	22,00 dias	x	1,00 meses =	44,00 unid.
						<b>369,00 unid.</b>
3	05.100.0020-0	CAFE DA MANHA, CONFORME CONVENCAO DO TRABALHO PARA CONSTRUCAO CIVIL E CONDICOESHIGIENICAS E SANITARIAS ADE	UN	R\$ 7,83	369,00	2.889,27
<b>Funcionários:</b>						
	<b>Qt. de Profissionais</b>		<b>Prazo</b>		<b>Periodo</b>	<b>Total</b>
Motorista	2,00 un.	x	22,00 dias	x	1,00 meses =	44,00 unid.
Téc. Controle	1,00 un.	x	22,00 dias	x	1,00 meses =	22,00 unid.
Encarregado	3,00 un.	x	22,00 dias	x	1,00 meses =	66,00 unid.
Vigia	4,00 un.	x	22,00 dias	x	1,00 meses =	88,00 unid.
Vigia	1,00 un.	x	21,00 dias	x	1,00 meses =	21,00 unid.
Vigia	1,00 un.	x	18,00 dias	x	1,00 meses =	18,00 unid.
Servente	3,00 un.	x	22,00 dias	x	1,00 meses =	66,00 unid.
Ajudante	2,00 un.	x	22,00 dias	x	1,00 meses =	44,00 unid.
						<b>369,00 unid.</b>
4	05.100.0022-0	REFEICAO CONFORME CONVENCAO DO TRABALHO PARA CONSTRUCAO CIVIL E CONDICOES HIGIENICAS ESANTARIAS ADEQUAD	UN	R\$ 14,75	369,00	5.442,75
<b>Funcionários:</b>						
	<b>Qt. de Profissionais</b>		<b>Prazo</b>		<b>Periodo</b>	<b>Total</b>
Motorista	2,00 un.	x	22,00 dias	x	1,00 meses =	44,00 unid.
Téc. Controle	1,00 un.	x	22,00 dias	x	1,00 meses =	22,00 unid.
Encarregado	3,00 un.	x	22,00 dias	x	1,00 meses =	66,00 unid.
Vigia	4,00 un.	x	22,00 dias	x	1,00 meses =	88,00 unid.
Vigia	1,00 un.	x	21,00 dias	x	1,00 meses =	21,00 unid.
Vigia	1,00 un.	x	18,00 dias	x	1,00 meses =	18,00 unid.
Servente	3,00 un.	x	22,00 dias	x	1,00 meses =	66,00 unid.
Ajudante	2,00 un.	x	22,00 dias	x	1,00 meses =	44,00 unid.
						<b>369,00 unid.</b>
<b>TOTAL BRUTO</b>						<b>67.960,41</b>

DS

DS

DS

AR

SECRETARIA DE ESTADO DO AMBIENTE E SUSTENTABILIDADE - SEAS  
 INSTITUTO ESTADUAL DO AMBIENTE - INEA / DIRETORIA DE RECUPERAÇÃO AMBIENTAL - DIRRAM  
 OBRA:SERVIÇOS DE RECUPERAÇÃO, OPERAÇÃO E MANUTENÇÃO DAS ECOBARREIRAS PARA REMOÇÃO DE LIXO FLUTUANTE E PLANTAS MACROFITAS EM DIVERSOS  
 CURSOS D'ÁGUA CONTRIBUÍNTES DA BAÍA DE GUANABARA

PLANILHA DE QUANTIDADES E PREÇOS PROPOSTOS

SERVIÇO PRELIMINAR

Quant.: 1,00 MÊS

ITEM	CÓDIGO	SISTEMA / SUBSISTEMA	UN	PREÇO UNIT.	TOTAL	
					QUANT	PREÇO

DISCRIMINAÇÃO DOS SERVIÇOS

COM DESCONTO

MESES DE OBRA	1,00
DIAS ANUAL	365
MESES NO ANO	12
DIAS SEMANAL	7
HORAS SEMANAL	44
HORAS MENSAL	185

ITEM	CÓDIGO	DESCRIÇÃO	UND.	P.UNIT	QUANT.	SUB-TOTAL
------	--------	-----------	------	--------	--------	-----------

1	02.006.0010-0	ALUGUEL DE CONTAINER PARA ESCRITORIO, MEDINDO 2,20M LARGURA, 6,20M COMPRIMENTO	UNXMES	R\$ 601,23	4,00	R\$ 2.404,92
---	---------------	--	--------	------------	------	--------------

	Quantidade		Período	Total
Eco 9 - Rio Meriti	2,00 unid.	x	1,00 meses	= 2,00 meses
Eco 13 - Rio Iguaçú	1,00 unid.	x	1,00 meses	= 1,00 meses
Rio Bomba	1,00 unid.	x	1,00 meses	= 1,00 meses
				<u>4,00</u>

2	04.013.0015-0	CARGA E DESCARGA DE CONTAINER, SEGUNDO DESCRICAO DA FAMILIA 0 2.006	UN	R\$ 92,09	-	R\$ -
---	---------------	---	----	-----------	---	-------

	Quantidade		Mob. Desmob.	Total
Rio Bomba	0,00 unid.	x	1,00 vezes	= -
				<u>-</u>

3	04.005.0300-0	TRANSPORTE DE CONTAINER, SEGUNDO DESCRICAO DA FAMILIA 02.006. EXCLUSIVE CARGA	UNXKM	R\$ 38,12	-	R\$ -
---	---------------	---	-------	-----------	---	-------

	Quantidade		DMT	Total
Eco 16 - Rio Bomba	0,00 unid.	x	12,90 km	= - km
				<u>- km</u>

4	16.001.0060-0	MADEIRAMENTO PARA COBERTURA EM TELHAS ONDULADAS, CONSTITUIDO DE PECAS DE 3" X 3"	M2	R\$ 56,94		R\$ -
---	---------------	--	----	-----------	--	-------

	Quantidade		Comprimento	Altura	Total
	0,00 unid.	x	6,2 m.	2,2 m.	= - m <sup>2</sup>

5	16.001.0085-0	PONTALETE DE MADEIRA SERRADA, EM PECAS DE 3" X 3", VERTICAIS E HORIZONTAIS, PARA COBERTURA	M2	R\$ 65,50		R\$ -
---	---------------	--	----	-----------	--	-------

	Quantidade		Comprimento	Altura	Total
	0,00 unid.	x	6,2 m.	2,2 m.	= - m <sup>2</sup>

6	16.004.0015-0	COBERTURA EM TELHAS ONDULADAS DE CIMENTO, SEM AMIANTO, REFORCA DO COM FIOS DE AÇO	M2	R\$ 49,04		R\$ -
---	---------------	---	----	-----------	--	-------

	Quantidade		Comprimento	Altura	Total
	0,00 unid.	x	6,2 m.	2,2 m.	= - m <sup>2</sup>

7	18.021.0035-0	RESERVATORIO APOIADO PARA ARMAZENAMENTO DE AGUA POTAVEL OU PARA APROVEITAMENTO DE AGUA	UN	R\$ 408,95		R\$ -
---	---------------	--	----	------------	--	-------

	Quantidade		Total
	0 unid.	x	0 unid.

8	15.028.0010-0	COLOCACAO DE RESERVATORIO DE FIBROCIMENTO, FIBRA DE VIDRO OU SEMELHANTE COM FIBRA DE CIMENTO	UN	R\$ 780,38		R\$ -
---	---------------	--	----	------------	--	-------

	Quantidade		Total
	0 unid.	x	0 unid.

9	02.006.0050-0	ALUGUEL DE BANHEIRO QUIMICO, PORTATIL, MEDINDO 2,31M ALTURA X 1,56M LARGURA E 1,11M COMPRIMENTO	UNXMES	R\$ 1.111,71	4,00	R\$ 4.446,84
---	---------------	---	--------	--------------	------	--------------

	Quantidade		Período	Total
Eco 8- Rio Irajá	1,00 unid.	x	1,00 meses	= 1,00 meses
Eco 9 - Rio Meriti	1,00 unid.	x	1,00 meses	= 1,00 meses
Eco 13 - Rio Iguaçú	1,00 unid.	x	1,00 meses	= 1,00 meses
Eco 16 - RIO BOMBA	1,00 unid.	x	1,00 meses	= 1,00 meses
				<u>4,00</u>

10	19.004.0020-5	CAMINHÃO TANQUE, CAPACIDADE DE 6.000L, INCLUSIVE MOTORISTA	MÊS	R\$ 30.721,03	1,00	R\$ 30.721,03
----	---------------	--	-----	---------------	------	---------------

	Quantidade		Período	Total
	1,00 unid.	x	1,00 meses	= 1,00 meses

11	02.020.0001-0	PLACA DE IDENTIFICACAO DE OBRA PUBLICA, INCLUSIVE PINTURA E SUPORTES DE MADEIRA	M2	R\$ 604,74	6,00	R\$ 3.628,44
----	---------------	---	----	------------	------	--------------

	Quantidade		Largura	Comprimento	Total
Eco 11 - Rio Estrela	1,00 unid.	x	2,00	3,00	= 6,00 m <sup>2</sup>
					<u>6,00 m<sup>2</sup></u>

TOTAL BRUTO R\$ 41.201,23

SECRETARIA DE ESTADO DO AMBIENTE E SUSTENTABILIDADE - SEAS  
 INSTITUTO ESTADUAL DO AMBIENTE - INEA / DIRETORIA DE RECUPERAÇÃO AMBIENTAL - DIRRAM  
 OBRA:SERVIÇOS DE RECUPERAÇÃO, OPERAÇÃO E MANUTENÇÃO DAS ECOBARREIRAS PARA REMOÇÃO DE LIXO FLUTUANTE E PLANTAS MACROFITAS EM DIVERSOS CURSOS D'ÁGUA CONTRIBUÍNTES DA BAÍA DE GUANABARA

PLANILHA DE QUANTIDADES E PREÇOS PROPOSTOS

MOBILIZAÇÃO DE EQUIPAMENTOS  
 Quant.: 1,00 MÊS

ITEM	CÓDIGO	SISTEMA / SUBSISTEMA	UN	PREÇO UNIT.	TOTAL	
					QUANT	PREÇO

DISCRIMINAÇÃO DOS SERVIÇOS

COM DESCONTO  
 MESES DE OBRA 1,00  
 DIAS ANUAL 365  
 MESES NO ANO 12  
 DIAS SEMANAL 7  
 HORAS SEMANAL 44  
 HORAS MENSAL 185

ITEM	CÓDIGO	DESCRIÇÃO	UND.	P.UNIT	QUANT.	SUB-TOTAL
------	--------	-----------	------	--------	--------	-----------

1	04.014.0091-1	CARGA E DESCARGA DE EQUIPAMENTOS PESADOS,EM CARRETAS,EXCLUSIVO O CUSTO HORARIO	T	R\$ 57,01	0,10	5,70
		<b>Quantidade</b>		<b>Peso</b>		<b>Total</b>
		Embarcação	1,00 unid. x	0,10 t	=	0,10 t
		Eco 12 - Rio Estrela	1,00 unid. x	20,00 t	=	20,00 t
		Eco 12 - Rio Estrela	1,00 unid. x	20,15 t	=	20,15 t
						<b>40,25 t</b>

<b>OBS.:</b>	QUANTIDADE EXECUTADA NA 1ª MEDIÇÃO/ 2ª ETAPA:	=	40,25
	QUANTIDADE FATURADO NA 1ª MEDIÇÃO/ 1ª ETAPA:	=	0,10
	<b>SALDO A FATURAR APÓS A RERRA</b>	=	<b>40,15</b>

Equipamento Escavadeira Hidraulica de Esteira 22,00T  
 Equipamento Escavadeira Hidraulica Longe Reach 24,15T  
 Equipamento Bate Estaca 28,42T  
 Equipamento Trator 20,15T  
 Equipamento Rolo 20,0T

2	04.005.0350-1	TRANSPORTE DE EQUIPAMENTOS PESADOS EM CARRETAS,EXCLUSIVO A CARGA E DESCARGA(VID T X KM	T	R\$ 2,78	-	-
---	---------------	--	---	----------	---	---

		<b>Quantidade</b>		<b>DMT</b>		<b>Total</b>
		Embarcação	0,10 t x	38,30 Km	=	3,83 txKm
		Eco 12 - Rio Estrela	20,00 t x	52,60 Km	=	1.052,00 txKm
		Eco 12 - Rio Estrela	20,15 t x	52,60 Km	=	1.059,89 txKm
						<b>2.115,72 txKm</b>

\*TRANSFERÊNCIAS ENTRE AS ECOS DA EMBARCAÇÃO

<b>OBS.:</b>	QUANTIDADE EXECUTADA NA 1ª MEDIÇÃO/ 2ª ETAPA:	=	2115,72
	QUANTIDADE FATURADO NA 1ª MEDIÇÃO/ 1ª ETAPA:	=	0,00
	<b>SALDO A FATURAR APÓS A RERRA</b>	=	<b>2115,72</b>

DATA	SAÍDA	CHEGADA	RETORNO	KM	BARCO
28/04/2023	RIO IGUAÇU	RIO ESTRELA	RIO IGUAÇU	38,3	1

OBS. MAPAS COM AS ESPECIFICAÇÕES A SEGUIR.

TOTAL BRUTO 5,70

DS  
AR

DS

DS

**SECRETARIA DE ESTADO DO AMBIENTE E SUSTENTABILIDADE - SEAS  
 INSTITUTO ESTADUAL DO AMBIENTE - INEA / DIRETORIA DE RECUPERAÇÃO AMBIENTAL - DIRRAM  
 OBRA:SERVIÇOS DE RECUPERAÇÃO, OPERAÇÃO E MANUTENÇÃO DAS ECOBARREIRAS PARA REMOÇÃO DE LIXO FLUTUANTE E PLANTAS MACROFITAS EM DIVERSOS CURSOS  
 D'ÁGUA CONTRIBUÍNTES DA BAÍA DE GUANABARA**

PLANILHA MAPAS

MAPAS  
 Quant.: 1,00 MÊS

**DISTÂNCIA PERCORRIDA DAS TRANSFERÊNCIAS DA EMBARCAÇÃO ENTRE AS ECOBARREIRAS**

**ECO 13 - RIO IGUAÇU PARA A ECO 11 - RIO ESTRELA**

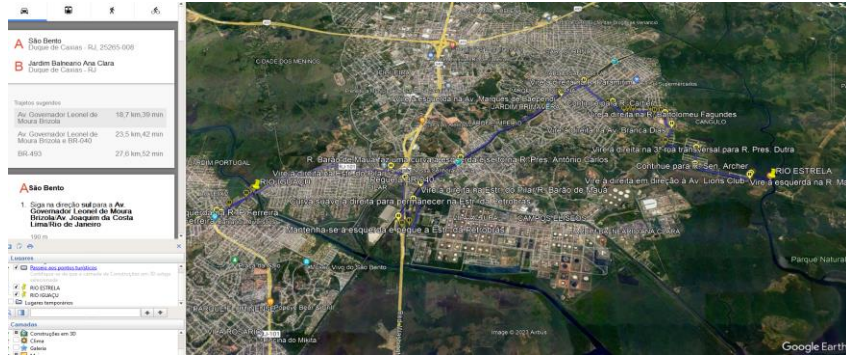

**ECO 11 - RIO ESTRELA PARA A ECO 13 - RIO IGUAÇU**

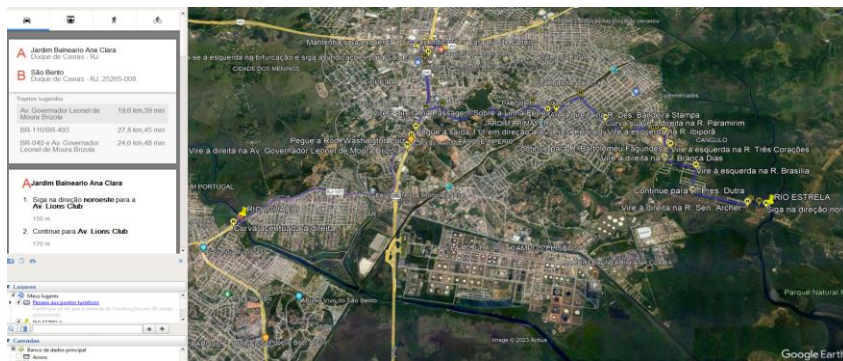



SECRETARIA DE ESTADO DO AMBIENTE E SUSTENTABILIDADE - SEAS  
 INSTITUTO ESTADUAL DO AMBIENTE - INEA / DIRETORIA DE RECUPERAÇÃO AMBIENTAL - DIRRAM  
 OBRA:SERVIÇOS DE RECUPERAÇÃO, OPERAÇÃO E MANUTENÇÃO DAS ECOBARREIRAS PARA REMOÇÃO DE LIXO FLUTUANTE E PLANTAS MACROFITAS EM DIVERSOS CURSOS D'ÁGUA CONTRIBUÍNTES DA BAÍA DE  
 GUANABARA

PLANILHA DE QUANTIDADES E PREÇOS PROPOSTOS

OPERAÇÃO DE RETIRADA DE LIXO E OUTROS RESÍDUOS NAS ECOBARREIRAS - ATENDENDO 17 ECOBARREIRAS

Quant.: 1,00 MÊS

ITEM	CÓDIGO	SISTEMA / SUBSISTEMA	UN	PREÇO UNIT.	TOTAL		
					QUANT	PREÇO PARCIAL	
<b>DISCRIMINAÇÃO DOS SERVIÇOS</b>							
3M DESCONTO							
MESES DE OBRA	1,00						
DIAS ANUAL	365						
MESES NO ANO	12						
DIAS SEMANAL	7						
HORAS SEMANAL	44						
HORAS MENSAL	176						
ITEM	CÓDIGO	DESCRIÇÃO	UND.	P.UNIT	QUANT.	SUB-TOTAL	
1	05.105.0901-5	SERVIÇO DE APOIO MANUAL PARA REMOÇÃO DO LIXO FLUTUANTE NA ECOBARREIRA COM 01PROFISSIONAL	MÊS	R\$ 4.733,22	5,00	R\$ 23.666,10	
		<b>Quantidade</b>				<b>Total</b>	
		<b>Mês</b>					
		Eco 15 - RIO BRANDOAS	1,00 unid. x	1,00 meses	=	1,00 meses	
		Eco 3 - CANAL VILA DOS PINHEIROS	1,00 unid. x	1,00 meses	=	1,00 meses	
		Eco 6 - RIO RAMOS	1,00 unid. x	1,00 meses	=	1,00 meses	
		Eco 13 - Rio Iguacu	1,00 unid. x	1,00 meses	=	1,00 meses	
		Eco 16 - RIO BOMBA	1,00 unid. x	1,00 meses	=	1,00 meses	
					=	5,00	
2	05.105.0902-5	SERVIÇO DE APOIO MANUAL PARA REMOÇÃO DO LIXO FLUTUANTE NA ECOBARREIRA COM EQUIPE DE 2PROFISSIONAIS	MÊS	R\$ 9.466,43	3,10	R\$ 29.345,93	
		<b>Quantidade</b>				<b>Total</b>	
		<b>Mês</b>					
		Eco 8- Rio Irajá	1,00 unid. x	1,00 meses	=	1,00 meses	
		Eco 9 - Rio Meriti	1,00 unid. x	1,00 meses	=	1,00 meses	
		Eco 2 - Canal do Cunha	1,00 unid. x	1,00 meses	=	1,00 meses	
		Eco 12 - RIO IMBOASSU	1,00 unid. x	0,10 meses	=	0,10 meses	
					=	3,10	
3	COMPOSIÇÃO 01	BARCO DE ALUMÍNIO DE 6M PARA APOIO NA REMOÇÃO DE LIXO FLUTUANTE, REMO DE ALUMÍNIO DE 150CM E COLETE SALVA VIDAS CLASS UNID.	UNID.	R\$ 10.078,69	-	R\$ -	
		<b>Quantidade</b>				<b>Total</b>	
		<b>Mês</b>					
			0,00 unid.		=	- unid.	
3	19.005.0010-5	SERVIÇO DE RETIRADA MECANIZADA DE LIXO FLUTUANTE COM AUXILIO DA ESCAVADEIRA HIDRÁULICA DEESTEIRA	MÊS	R\$ 57.461,04	3,00	R\$ 172.383,12	
		<b>Quantidade</b>				<b>Total</b>	
		<b>Mês</b>					
		Eco 8- Rio Irajá	1,00 unid. x	1,00 meses	=	1,00 meses	
		Eco 13 - Rio Iguacu	1,00 unid. x	1,00 meses	=	1,00 meses	
		Eco 2 - Canal do Cunha	1,00 unid. x	1,00 meses	=	1,00 meses	
		Eco 11 - Rio Estrela	1,00 unid. x	0,00 meses	=	- meses	
					=	3,00	
4	19.005.0011-5	SERVIÇO DE RETIRADA MECANIZADA DE LIXO FLUTUANTE COM AUXILIO DA ESCAVADEIRA HIDRÁULICA,MODELO LONG REACH	MÊS	R\$ 74.273,93	1,00	R\$ 74.273,93	
		<b>Quantidade</b>				<b>Total</b>	
		<b>Mês</b>					
		Eco 9 - Rio Meriti	1,00 unid. x	1,00 meses	=	1,00 meses	
5	19.004.0013-5	CAMINHÃO BASCULANTE, NO TOCO, CAPACIDADE DE 7,00M3, INCLUSIVE MOTORISTA	MÊS	R\$ 35.081,07	1,00	R\$ 35.081,07	
		<b>Quantidade</b>				<b>Total</b>	
		<b>Mês</b>					
			1,00 unid. x	1,00 meses	=	1,00 meses	
			1,00 unid. x	1,00 meses	=	1,00 meses	
					=	2,00	
<b>OBS.:</b>							
		QUANTIDADE EXECUTADA NA 1ª MEDIÇÃO/ 2ª ETAPA:	=	2,00			
		QUANTIDADE FATURADO NA 1ª MEDIÇÃO/ 1ª ETAPA:	=	1,00			
		SALDO A FATURAR APÓS A RERRA	=	1,00			
6	TC 05.15.0050 (f)	Coleta e transporte de resíduos em caçamba estacionária "Roll-On/Roll-Off", aberta, com capacidadeaproximada de 35m3, com mínimo de 40 coletas p/un	un	R\$ 1.625,60	30,00	R\$ 48.768,00	
<b>CAÇAMBA DE 35M³</b>							
ITEM	MTR	TONELADA	DATA	LOCAL	Quantidade	Mês	Total
1	2106972303	8,1	13/04/2023	Rio Irajá	30,00 unid. x	1,00 meses	= 30,00 meses
2	2106972339	9,85	13/04/2023	Rio Meriti			
3	2106975192	9,2	13/04/2023	Rio Iguacu			
4	2107235720	8,75	15/05/2023	Rio Meriti			
5	2107241670	10,37	15/05/2023	Rio Meriti			
6	2107244033	4,9275	15/05/2023	Canal do Cunha			
		0,27		Vila do pinheiro			
		0,0225		Rio ramos			
7	2107249110	10,39	16/05/2023	Rio Iguacu			
8	2107252336	9,45	16/05/2023	Rio Iguacu			
9	2107262356	9,07	17/05/2023	Rio Iguacu			
10	2107270146	9,52	17/05/2023	Rio Iguacu			
11	2107275553	10,97	18/05/2023	Rio Iguacu			
12	2107286506	8,75	19/05/2023	Rio Iguacu			
13	2107286985	9,72	19/05/2023	Rio Meriti			
		7,22375		Canal do Cunha			
14	2107302879	0,41625	22/05/2023	Vila do pinheiro			
		0,18		Rio ramos			
15	2107302954	8,66	22/05/2023	Rio Iguacu			
16	2107307685	8,16	22/05/2023	Rio Iguacu			
17	2107327815	10,4	24/05/2023	Rio Iguacu			
18	2107328310	8,83	24/05/2023	Rio Meriti			
		4,98375		Canal do Cunha			
19	2107346090	1,13625	25/05/2023	Vila do pinheiro			
		0,09		Rio ramos			
20	2107356001	9,27	26/05/2023	Rio Iguacu			
21	2107356026	8,42	26/05/2023	Rio Meriti			
22	2107369197	7,87	29/05/2023	Rio Meriti			
23	2107370212	5,72	29/05/2023	Canal do Cunha			
24	2107370555	8,77	29/05/2023	Rio Iguacu			
25	2107375238	8,23	29/05/2023	Rio Irajá			
26	2107375426	9,7	29/05/2023	Rio Meriti			
27	2107381738	8,33	30/05/2023	Rio Meriti			
		5,5499		Canal do Cunha			
28	2107382586	0,1463	30/05/2023	Vila do pinheiro			
		0,1238		Rio ramos			
29	2107385855	9,24	30/05/2023	Rio Meriti			
30	2107390032	8,94	30/05/2023	Rio Meriti			
<b>TOTAL</b> 259,76 T							
7	COTAÇÃO	DESCARGA DE MATERIAIS E RESÍDUOS EM LOCAIS DE DISPOSIÇÃO FINAL AUTORIZADOS E/O LICENCIADOS A OPERAR PELOS ÓRGÃOS D T	T	R\$ 90,75	259,76	R\$ 23.573,22	

DS

DS

DS

AR

8

D

CAÇAMBA DE 35M³	Média/Toneladas 259,76 t	x	Período 1,00 meses	=	Total 259,76 t	
					<u>259,76</u>	
					<b>TOTAL BRUTO</b>	<b>R\$ 407.091,37</b>

DS  
AR

DS  

DS  

SECRETARIA DE ESTADO DO AMBIENTE E SUSTENTABILIDADE - SEAS  
 INSTITUTO ESTADUAL DO AMBIENTE - INEA / DIRETORIA DE RECUPERAÇÃO AMBIENTAL - DIRRAM  
 OBRA:SERVIÇOS DE RECUPERAÇÃO, OPERAÇÃO E MANUTENÇÃO DAS ECOBARRIEIRAS PARA REMOÇÃO DE LIXO FLUTUANTE E PLANTAS MACROFITAS EM DIVERSOS CURSOS D'ÁGUA  
 CONTRIBUÍNTES DA BAÍA DE GUANABARA

PLANILHA DE QUANTIDADES E PREÇOS PROPOSTOS

MANUTENÇÃO E REPARO DAS BASES OPERACIONAIS

Quant.: 1,00 MÊS

ITEM	CÓDIGO	SISTEMA / SUBSISTEMA	UN	PREÇO UNIT.	TOTAL	
					QUANT	PREÇO PARCIAL
<b>DISCRIMINAÇÃO DOS SERVIÇOS</b>						
MESES DE OBRA	1,00					
DIAS ANUAL	365					
MESES NO ANO	12					
DIAS SEMANAL	7					
HORAS SEMANAL	44					
HORAS MENSAL	176					

ITEM	CÓDIGO	DESCRIÇÃO	UND.	P.UNIT	QUANT.	SUB-TOTAL
6.1	05.105.0114-5	SERVIÇO DE APOIO MANUAL PARA MANUTENÇÃO DAS BASES OPERACIONAS	MES	R\$ 4.733,22	2,00	9.466,44

Quantidade 2,00 unid. x Mês 1,00 meses = Total 2,00 meses

6.2	98524	LIMPEZA MANUAL DE VEGETAÇÃO EM TERRENO COM ENXADA.AF_05/2018	M2	R\$ 4,10	-	-
-----	-------	--	----	----------	---	---

	Área		Total
Rio meriti	280,00 m <sup>2</sup>	=	280,00 m <sup>2</sup>
Canal Vila Marui	150,00 m <sup>2</sup>	=	150,00 m <sup>2</sup>
Rio Estrela	3329,00 m <sup>2</sup>	=	3329,00 m <sup>2</sup>
			<b>3759,00 m<sup>2</sup></b>

OBS.:

QUANTIDADE EXECUTADA NA 1ª MEDIÇÃO/ 2ª ETAPA: = 3759,00  
 QUANTIDADE FATURADO NA 3ª MEDIÇÃO/ 3ª ETAPA: = 0,00  
 SALDO A FATURAR APÓS A RERRA = 3759,00

6.3	04.014.0095-0	RETIRADA DE ENTULHO DE OBRA COM CACAMBA DE ACO TIPO CONTAINER COM 5M3 DE CAPACIDADE,INCLUN	R\$	318,57	5,00	1.592,85
-----	---------------	--	-----	--------	------	----------

Caçamba 357,14 m<sup>2</sup> x Espessura 0,07 m. / M<sup>3</sup>/Caçamba 5,00 m<sup>3</sup> = Total 5,00 unid.

CACAMBA DE 5M <sup>3</sup>				
ITEM	MTR	TONELADA	DATA	LOCAL
1	2106783988	5	29/03/2023	RIO IRAJA
2	2106784004	5	29/05/2023	RIO IRAJA
3	2106914673	5	06/04/2023	RIO IRAJA
4	2106969687	5	19/04/2023	RIO IRAJA
5	2107244545	5	06/06/2023	Rio Bomba

6.4	06.085.0050-1	ENROCAMENTO COM PEDRA DE 50 A 200KG, INCLUSIVE FORNECIMENTO,TRANSPORTE,CARGA,DESCARGA E	M3	R\$ 278,67		-
-----	---------------	---	----	------------	--	---

Volume Total

6.5	13.302.0010-5	CAMADA DE BRITA 2, COM ESPESSURA ESTIMADA DE 3CM,ESPALHAMENTO MANUAL	M2	R\$ 16,06	717,98	11.530,75
-----	---------------	--	----	-----------	--------	-----------

	Área		Total
Rio Estrela	700,00 Comp. x 4,00 Larg. x 2,83 camadas	=	7924,00 m <sup>2</sup>
			<b>7924,00 m<sup>2</sup></b>

OBS.:

QUANTIDADE EXECUTADA NA 1ª MEDIÇÃO/ 2ª ETAPA: = 7924,00  
 QUANTIDADE FATURADO NA 3ª MEDIÇÃO/ 3ª ETAPA: = 717,98  
 SALDO A FATURAR APÓS A RERRA = 7206,02

6.6	09.015.0005-0	ALAMBRADO EM TELA DE ARAME GALV.Nº14,MALHA LOSANGO 6CM DE LA DO,PRESA A ARMAÇAO DE TUBOS	M2	R\$ 182,40	38,64	7.047,93
-----	---------------	--	----	------------	-------	----------

	Área		Total
Rio Brandoas	38,64 m <sup>2</sup>	=	38,64 m <sup>2</sup>
CANAL DA VILA MARUÍ	m <sup>2</sup>	=	0,00 m <sup>2</sup>
			<b>38,64 m<sup>2</sup></b>

6.8	20.097.0005-0	PO-DE-PEDRA, INCLUSIVE TRANSPORTE PARA REGIAO METROPOLITANADO RIO DE JANEIRO.FORNECIMENT	M3	106,18	-	-
-----	---------------	--	----	--------	---	---

	Área		Total
Rio Estrela	700,00 Comp. x 4,00 Larg. x 0,03 camadas	=	84,00 m <sup>3</sup>
			<b>84,00</b>

OBS.:

QUANTIDADE EXECUTADA NA 1ª MEDIÇÃO/ 2ª ETAPA: = 84,00  
 QUANTIDADE FATURADO NA 3ª MEDIÇÃO/ 3ª ETAPA: = 0,00  
 SALDO A FATURAR APÓS A RERRA = 84,00

6.9	20.097.0003-0	PEDRA BRITADA Nº3,INCLUSIVE TRANSPORTE,PARA REGIAO METROPOLITANA DO RIO DE JANEIRO.FORNEC	M3	132,12	-	-
-----	---------------	---	----	--------	---	---

	Área		Total
Rio Estrela	700,00 Comp. x 4,00 Larg. x 0,1 camadas x 18%	=	51,02 m <sup>3</sup>
			<b>51,02</b>

OBS.:

QUANTIDADE EXECUTADA NA 1ª MEDIÇÃO/ 2ª ETAPA: = 51,02  
 QUANTIDADE FATURADO NA 3ª MEDIÇÃO/ 3ª ETAPA: = 0,00  
 SALDO A FATURAR APÓS A RERRA = 51,02

DS

DS

DS

AR

6.10	19.006.0002-2	ROLO COMPACTADOR TANDEM,DE 6 A 9T,MOTOR DIESEL DE 55CV,INCLUSIVE OPERADOR					H	200,07	-	-
	<i>Rio Estrela</i>	Área	unid.	x	horas	x	Mês		Total	
		1,00			123,2		0,43	=	<u>53,39</u> h	
									53,39	
<b>OBS.:</b>										
								=	53,39	
								=	0,00	
								=	53,39	
6.11	19.006.0002-3	ROLO COMPACTADOR TANDEM,DE 6 A 9T,INCLUSIVE OPERADOR					H	103,66	-	-
	<i>Rio Estrela</i>	Área	unid.	x	horas	x	Mês		Total	
		1,00			52,8		0,43	=	<u>22,88</u> h	
									22,88	
<b>OBS.:</b>										
								=	22,88	
								=	0,00	
								=	22,88	
6.12	19.005.0019-2	TRATOR DE ESTEIRAS COM MOTOR DIESEL EM TORNO DE 140CV.COM LAMINA DE 2330KG,INCLUSIVE OPER					H	493,10	-	-
	<i>Rio Estrela</i>	Área	unid.	x	horas	x	Mês		Total	
		1,00			123,2		0,43	=	<u>53,39</u> h	
									53,39	
<b>OBS.:</b>										
								=	53,39	
								=	0,00	
								=	53,39	
6.13	19.005.0019-3	TRATOR DE ESTEIRAS COM MOTOR DIESEL EM TORNO DE 140CV.COM LAMINA DE 2330KG,INCLUSIVE OPER					H	218,96	-	-
	<i>Rio Estrela</i>	Área	unid.	x	horas	x	Mês		Total	
		1,00			52,8		0,43	=	<u>22,88</u> h	
									22,88	
<b>OBS.:</b>										
								=	22,88	
								=	0,00	
								=	22,88	
6.14	19.004.0016-2	CAMINHAO BASCULANTE DO TIPO MEDIO-PESADO,TRUCADO,CAPACIDADEDE 12,00M3,INCLUSIVE MOTORIST					H	280,79	-	-
	<i>Rio Estrela</i>	Área	unid.	x	horas	x	Mês		Total	
		2,00			123,2		0,43	=	<u>106,77</u> h	
									106,77	
<b>OBS.:</b>										
								=	106,77	
								=	0,00	
								=	106,77	
6.15	19.004.0016-3	CAMINHAO BASCULANTE DO TIPO MEDIO-PESADO,TRUCADO,CAPACIDADEDE 12,00M3,INCLUSIVE MOTORIST					H	104,01	-	-
	<i>Rio Estrela</i>	Área	unid.	x	horas	x	Mês		Total	
		2,00			52,8		0,43	=	<u>45,76</u> h	
									45,76	
<b>OBS.:</b>										
								=	45,76	
								=	0,00	
								=	45,76	
								<b>TOTAL BRUTO</b>	<b>R\$ 29.637,97</b>	

DS  
ARDS  
DS  

SECRETARIA DE ESTADO DO AMBIENTE E SUSTENTABILIDADE - SEAS  
 INSTITUTO ESTADUAL DO AMBIENTE - INEA / DIRETORIA DE RECUPERAÇÃO AMBIENTAL - DIRRAM  
 OBRA: SERVIÇOS DE RECUPERAÇÃO, OPERAÇÃO E MANUTENÇÃO DAS ECOBARREIRAS PARA REMOÇÃO DE LIXO FLUTUANTE E PLANTAS MACROFITAS EM DIVERSOS  
 CURSOS D'ÁGUA CONTRIBUÍNTES DA BAÍA DE GUANABARA

PLANILHA DE QUANTIDADES E PREÇOS PROPOSTOS

IMPLANTAÇÃO ECOBARREIRA

Quant.: 1,00 MÊS

ITEM	CÓDIGO	SISTEMA / SUBSISTEMA	UN	PREÇO UNIT.	TOTAL	
					QUANT	PREÇO
<b>DISCRIMINAÇÃO DOS SERVIÇOS</b>						
COM DESCONTO						
	MESES DE OBRA	1,00				
	DIAS ANUAL	365				
	MESES NO ANO	12				
	DIAS SEMANAL	7				
	HORAS SEMANAL	44				
	HORAS MENSAL	185				
ITEM	CÓDIGO	DESCRIÇÃO	UND.	P.UNIT	QUANT.	SUB-TOTAL
1	05.103.0003-5	Barreira metalica fabricada em modulos 150x79cm com barras chatas soldadas de aço qalvanizado a	M	R\$ 2.926,91	101,50	297.081,36
		<b>Comprimento</b>		<b>Total</b>		
	<i>Imbuçu</i>	15,50 m	=	15,50 m		
	<i>Rio Estrela</i>	86,00 m	=	86,00 m		
				<b>101,50 m</b>		
2	05.103.0001-5	BARREIRA DE CONTENÇÃO FLUTUANTE ECOLÓGICA, COM MATERIAL TERMOPLÁSTICO, REC	M	R\$ 558,05	22,00	12.277,10
		<b>Quantidade</b>		<b>Total</b>		
	<i>Canal Vila Marui</i>	10,00 m	=	10,00 m		
	<i>Canal Baixa do Sapateiro</i>	6,00 m	=	6,00 m		
	<i>Canal Nova Holanda</i>	6,00 m	=	6,00 m		
	<i>Rio Brandoas</i>	0,00 m	=	- m		
				<b>22,00 m</b>		
3	05.105.0115-5	REMOÇÃO MANUAL DAS ECOBARREIRAS	M	R\$ 20,49	-	R\$ -
		<b>Quantidade</b>		<b>Total</b>		
	<i>Canal do Cunha</i>	0,00 m	=	- m		
	<i>Canal Darcy Vargas</i>	0,00 m	=	- m		
	<i>Rio Marimbondó</i>	0,00 m	=	- m		
				<b>-</b>		
<b>TOTAL BRUTO</b>						<b>309.358,46</b>

DS

DS

DS

AR



Secretaria de  
Estado do  
Ambiente e  
Sustentabilidade



GOVERNO DO ESTADO  
**RIO DE JANEIRO**  
VAMOS VIRAR O JOGO

SERVIÇOS DE RECUPERAÇÃO, OPERAÇÃO E MANUTENÇÃO DAS ECOBARREIRAS PARA  
REMOÇÃO DE LIXO FLUTUANTE E PLANTAS MACROFITAS EM DIVERSOS CURSOS  
D'ÁGUA CONTRIBUÍNTES DA BAÍA DE GUANABARA

## MANIFESTO RECEBIDO

## Relatório de Recebimento

MTR Nº

2106972339

Perfil	Nome	CPF/CNPJ
Gerador	DIMENSIONAL ENGENHARIA LTDA	00.299.904/0001-60
Transportador	ECO AMBIENTAL COMÉRCIO E TRANSPORTE DE RESÍDUOS LTDA	34.565.783/0001-72
Destinador	CICLUS AMBIENTAL DO BRASIL S.A.	10.319.900/0005-83

Residuo	Quant. Indicada	Quant. Recebida	Unidade	Tecnologia	Justificativa
200399	21,00600	9,85000	Tonelada	Aterro	

**Observações do Recebimento dos Resíduos**

Data de Recebimento: 22/04/2023

Assinatura do Destinador

**Responsavel pelo Recebimento:** CLAUDIO TORRES**Cargo:** OPERADOR DE BALANÇA

Data de Recebimento Sistema: 25/04/2023 15:42:06

*Este documento não substitui o CERTIFICADO DE DESTINAÇÃO FINAL - CDF correspondente aos resíduos e rejeitos aqui relacionados*

## Relatório de Recebimento

MTR Nº	2106975192
--------	------------

Perfil	Nome	CPF/CNPJ
Gerador	DIMENSIONAL ENGENHARIA LTDA	00.299.904/0001-60
Transportador	ECO AMBIENTAL COMÉRCIO E TRANSPORTE DE RESÍDUOS LTDA	34.565.783/0001-72
Destinador	CICLUS AMBIENTAL DO BRASIL S.A.	10.319.900/0005-83

Residuo	Quant. Indicada	Quant. Recebida	Unidade	Tecnologia	Justificativa
200399	20,97000	9,20000	Tonelada	Estação de Transferência de RSU	

**Observações do Recebimento dos Resíduos**

Data de Recebimento: 23/04/2023

Assinatura do Destinador

**Responsavel pelo Recebimento:** CLAUDIO TORRES**Cargo:** OPERADOR DE BALANÇA

Data de Recebimento Sistema: 25/04/2023 15:43:38

*Este documento não substitui o CERTIFICADO DE DESTINAÇÃO FINAL - CDF correspondente aos resíduos e rejeitos aqui relacionados*



## Relatório de Recebimento

MTR N°

2106972303

Perfil	Nome	CPF/CNPJ
Gerador	DIMENSIONAL ENGENHARIA LTDA	00.299.904/0001-60
Transportador	ECO AMBIENTAL COMÉRCIO E TRANSPORTE DE RESÍDUOS LTDA	34.565.783/0001-72
Destinador	CICLUS AMBIENTAL DO BRASIL S.A.	10.319.900/0005-83

Residuo	Quant. Indicada	Quant. Recebida	Unidade	Tecnologia	Justificativa
200399	20,94600	8,10000	Tonelada	Estação de Transferência de RSU	

**Observações do Recebimento dos Resíduos**

Data de Recebimento: 18/04/2023

Assinatura do Destinador

**Responsavel pelo Recebimento:** CLAUDIO TORRES**Cargo:** OPERADOR DE BALANÇA

Data de Recebimento Sistema: 25/04/2023 15:49:27

*Este documento não substitui o CERTIFICADO DE DESTINAÇÃO FINAL - CDF correspondente aos resíduos e rejeitos aqui relacionados*

## Relatório de Recebimento

MTR Nº	2107241670
--------	------------

Perfil	Nome	CPF/CNPJ
Gerador	DIMENSIONAL ENGENHARIA LTDA	00.299.904/0001-60
Transportador	ECO AMBIENTAL COMÉRCIO E TRANSPORTE DE RESÍDUOS LTDA	34.565.783/0001-72
Destinador	CICLUS AMBIENTAL DO BRASIL S.A.	10.319.900/0005-83

Residuo	Quant. Indicada	Quant. Recebida	Unidade	Tecnologia	Justificativa
200399	15,76800	10,37000	Tonelada	Estação de Transferência de RSU	

**Observações do Recebimento dos Resíduos**

Data de Recebimento: 15/05/2023

Assinatura do Destinador

**Responsavel pelo Recebimento:** CLAUDIO TORRES**Cargo:** OPERADOR DE BALANÇA

Data de Recebimento Sistema: 17/05/2023 14:18:06

*Este documento não substitui o CERTIFICADO DE DESTINAÇÃO FINAL - CDF correspondente aos resíduos e rejeitos aqui relacionados*

## Relatório de Recebimento

MTR N°

2107244033

Perfil	Nome	CPF/CNPJ
Gerador	DIMENSIONAL ENGENHARIA LTDA	00.299.904/0001-60
Transportador	ECO AMBIENTAL COMÉRCIO E TRANSPORTE DE RESÍDUOS LTDA	34.565.783/0001-72
Destinador	CICLUS AMBIENTAL DO BRASIL S.A.	10.319.900/0005-83

Residuo	Quant. Indicada	Quant. Recebida	Unidade	Tecnologia	Justificativa
200399	15,25500	5,22000	Tonelada	Estação de Transferência de RSU	

**Observações do Recebimento dos Resíduos**

Data de Recebimento: 15/05/2023

Assinatura do Destinador

Responsavel pelo Recebimento: CLAUDIO TORRES

Cargo: OPERADOR DE BALANÇA

Data de Recebimento Sistema: 17/05/2023 14:19:00

Este documento não substitui o CERTIFICADO DE DESTINAÇÃO FINAL - CDF correspondente aos resíduos e rejeitos aqui relacionados



## Relatório de Recebimento

MTR Nº	2107235720
--------	------------

Perfil	Nome	CPF/CNPJ
Gerador	DIMENSIONAL ENGENHARIA LTDA	00.299.904/0001-60
Transportador	ECO AMBIENTAL COMÉRCIO E TRANSPORTE DE RESÍDUOS LTDA	34.565.783/0001-72
Destinador	CICLUS AMBIENTAL DO BRASIL S.A.	10.319.900/0005-83

Residuo	Quant. Indicada	Quant. Recebida	Unidade	Tecnologia	Justificativa
200399	15,66000	8,75000	Tonelada	Estação de Transferência de RSU	

**Observações do Recebimento dos Resíduos**

Data de Recebimento: 15/05/2023

Assinatura do Destinador

**Responsavel pelo Recebimento:** CLAUDIO TORRES**Cargo:** OPERADOR DE BALANÇA

Data de Recebimento Sistema: 17/05/2023 14:18:32

*Este documento não substitui o CERTIFICADO DE DESTINAÇÃO FINAL - CDF correspondente aos resíduos e rejeitos aqui relacionados*

## Relatório de Recebimento

MTR Nº

2107249110

Perfil	Nome	CPF/CNPJ
Gerador	DIMENSIONAL ENGENHARIA LTDA	00.299.904/0001-60
Transportador	ECO AMBIENTAL COMÉRCIO E TRANSPORTE DE RESÍDUOS LTDA	34.565.783/0001-72
Destinador	CICLUS AMBIENTAL DO BRASIL S.A.	10.319.900/0005-83

Residuo	Quant. Indicada	Quant. Recebida	Unidade	Tecnologia	Justificativa
200399	15.25500	10.39000	Tonelada	Estação de Transferência de RSU	

**Observações do Recebimento dos Resíduos**

Data de Recebimento: 30/05/2023

Assinatura do Destinador

Responsavel pelo Recebimento: CLAUDIO TORRES

Cargo: OPERADOR DE BALANÇA

Data de Recebimento Sistema: 31/05/2023 16:18:27

Este documento não substitui o CERTIFICADO DE DESTINAÇÃO FINAL - CDF correspondente aos resíduos e rejeitos aqui relacionados



## Relatório de Recebimento

MTR Nº	2107262356
--------	------------

Perfil	Nome	CPF/CNPJ
Gerador	DIMENSIONAL ENGENHARIA LTDA	00.299.904/0001-60
Transportador	ECO AMBIENTAL COMÉRCIO E TRANSPORTE DE RESÍDUOS LTDA	34.565.783/0001-72
Destinador	CICLUS AMBIENTAL DO BRASIL S.A.	10.319.900/0005-83

Residuo	Quant. Indicada	Quant. Recebida	Unidade	Tecnologia	Justificativa
200399	15.25500	9.07000	Tonelada	Estação de Transferência de RSU	

**Observações do Recebimento dos Resíduos**

Data de Recebimento: 29/05/2023

Assinatura do Destinador

Responsavel pelo Recebimento: CLAUDIO TORRES

Cargo: OPERADOR DE BALANÇA

Data de Recebimento Sistema: 31/05/2023 16:19:56

Este documento não substitui o CERTIFICADO DE DESTINAÇÃO FINAL - CDF correspondente aos resíduos e rejeitos aqui relacionados



## Relatório de Recebimento

MTR Nº	2107252336
--------	------------

Perfil	Nome	CPF/CNPJ
Gerador	DIMENSIONAL ENGENHARIA LTDA	00.299.904/0001-60
Transportador	ECO AMBIENTAL COMÉRCIO E TRANSPORTE DE RESÍDUOS LTDA	34.565.783/0001-72
Destinador	CICLUS AMBIENTAL DO BRASIL S.A.	10.319.900/0005-83

Residuo	Quant. Indicada	Quant. Recebida	Unidade	Tecnologia	Justificativa
200399	15.70500	9.45000	Tonelada	Estação de Transferência de RSU	

**Observações do Recebimento dos Resíduos**

Data de Recebimento: 29/05/2023

Assinatura do Destinador

**Responsavel pelo Recebimento:** CLAUDIO TORRES**Cargo:** OPERADOR DE BALANÇA

Data de Recebimento Sistema: 31/05/2023 16:19:17

*Este documento não substitui o CERTIFICADO DE DESTINAÇÃO FINAL - CDF correspondente aos resíduos e rejeitos aqui relacionados*

## Relatório de Recebimento

MTR N°

2107270146

Perfil	Nome	CPF/CNPJ
Gerador	DIMENSIONAL ENGENHARIA LTDA	00.299.904/0001-60
Transportador	ECO AMBIENTAL COMÉRCIO E TRANSPORTE DE RESÍDUOS LTDA	34.565.783/0001-72
Destinador	CICLUS AMBIENTAL DO BRASIL S.A.	10.319.900/0005-83

Residuo	Quant. Indicada	Quant. Recebida	Unidade	Tecnologia	Justificativa
200399	15.70500	9.52000	Tonelada	Estação de Transferência de RSU	

**Observações do Recebimento dos Resíduos**

Data de Recebimento: 17/05/2023

Assinatura do Destinador

Responsavel pelo Recebimento: CLAUDIO TORRES

Cargo: OPERADOR DE BALANÇA

Data de Recebimento Sistema: 17/05/2023 17:04:57

Este documento não substitui o CERTIFICADO DE DESTINAÇÃO FINAL - CDF correspondente aos resíduos e rejeitos aqui relacionados





## Relatório de Recebimento

MTR Nº	2107275553
--------	------------

Perfil	Nome	CPF/CNPJ
Gerador	DIMENSIONAL ENGENHARIA LTDA	00.299.904/0001-60
Transportador	ECO AMBIENTAL COMÉRCIO E TRANSPORTE DE RESÍDUOS LTDA	34.565.783/0001-72
Destinador	CICLUS AMBIENTAL DO BRASIL S.A.	10.319.900/0005-83

Residuo	Quant. Indicada	Quant. Recebida	Unidade	Tecnologia	Justificativa
200399	15.70500	10.97000	Tonelada	Estação de Transferência de RSU	

**Observações do Recebimento dos Resíduos**

Data de Recebimento: 28/05/2023

Assinatura do Destinador

**Responsavel pelo Recebimento:** CLAUDIO TORRES**Cargo:** OPERADOR DE BALANÇA

Data de Recebimento Sistema: 31/05/2023 16:20:35

*Este documento não substitui o CERTIFICADO DE DESTINAÇÃO FINAL - CDF correspondente aos resíduos e rejeitos aqui relacionados*

## Relatório de Recebimento

MTR Nº	2107302879
--------	------------

Perfil	Nome	CPF/CNPJ
Gerador	DIMENSIONAL ENGENHARIA LTDA	00.299.904/0001-60
Transportador	ECO AMBIENTAL COMÉRCIO E TRANSPORTE DE RESÍDUOS LTDA	34.565.783/0001-72
Destinador	CICLUS AMBIENTAL DO BRASIL S.A.	10.319.900/0005-83

Residuo	Quant. Indicada	Quant. Recebida	Unidade	Tecnologia	Justificativa
200399	15,75000	7,82000	Tonelada	Estação de Transferência de RSU	

**Observações do Recebimento dos Resíduos**

Data de Recebimento: 25/05/2023

Assinatura do Destinador

**Responsavel pelo Recebimento:** CLAUDIO TORRES**Cargo:** OPERADOR DE BALANÇA

Data de Recebimento Sistema: 31/05/2023 16:23:06

*Este documento não substitui o CERTIFICADO DE DESTINAÇÃO FINAL - CDF correspondente aos resíduos e rejeitos aqui relacionados*

## Relatório de Recebimento

MTR Nº	2107286506
--------	------------

Perfil	Nome	CPF/CNPJ
Gerador	DIMENSIONAL ENGENHARIA LTDA	00.299.904/0001-60
Transportador	ECO AMBIENTAL COMÉRCIO E TRANSPORTE DE RESÍDUOS LTDA	34.565.783/0001-72
Destinador	CICLUS AMBIENTAL DO BRASIL S.A.	10.319.900/0005-83

Residuo	Quant. Indicada	Quant. Recebida	Unidade	Tecnologia	Justificativa
200399	15,66000	8,75000	Tonelada	Estação de Transferência de RSU	

**Observações do Recebimento dos Resíduos**

Data de Recebimento: 27/05/2023

Assinatura do Destinador

**Responsavel pelo Recebimento:** CLAUDIO TORRES**Cargo:** OPERADOR DE BALANÇA

Data de Recebimento Sistema: 31/05/2023 16:21:11

*Este documento não substitui o CERTIFICADO DE DESTINAÇÃO FINAL - CDF correspondente aos resíduos e rejeitos aqui relacionados*

## Relatório de Recebimento

MTR N°	2107286985
--------	------------

Perfil	Nome	CPF/CNPJ
Gerador	DIMENSIONAL ENGENHARIA LTDA	00.299.904/0001-60
Transportador	ECO AMBIENTAL COMÉRCIO E TRANSPORTE DE RESÍDUOS LTDA	34.565.783/0001-72
Destinador	CICLUS AMBIENTAL DO BRASIL S.A.	10.319.900/0005-83

Residuo	Quant. Indicada	Quant. Recebida	Unidade	Tecnologia	Justificativa
200399	15,66000	9,72000	Tonelada	Estação de Transferência de RSU	

**Observações do Recebimento dos Resíduos**

Data de Recebimento: 29/05/2023

Assinatura do Destinador

Responsavel pelo Recebimento: CLAUDIO TORRES

Cargo: OPERADOR DE BALANÇA

Data de Recebimento Sistema: 31/05/2023 16:21:48

Este documento não substitui o CERTIFICADO DE DESTINAÇÃO FINAL - CDF correspondente aos resíduos e rejeitos aqui relacionados



## Relatório de Recebimento

MTR Nº	2107302954
--------	------------

Perfil	Nome	CPF/CNPJ
Gerador	DIMENSIONAL ENGENHARIA LTDA	00.299.904/0001-60
Transportador	ECO AMBIENTAL COMÉRCIO E TRANSPORTE DE RESÍDUOS LTDA	34.565.783/0001-72
Destinador	CICLUS AMBIENTAL DO BRASIL S.A.	10.319.900/0005-83

Residuo	Quant. Indicada	Quant. Recebida	Unidade	Tecnologia	Justificativa
200399	15.70500	8.66000	Tonelada	Estação de Transferência de RSU	

**Observações do Recebimento dos Resíduos**

Data de Recebimento: 28/05/2023

Assinatura do Destinador

**Responsavel pelo Recebimento:** CLAUDIO TORRES**Cargo:** OPERADOR DE BALANÇA

Data de Recebimento Sistema: 31/05/2023 16:22:23

*Este documento não substitui o CERTIFICADO DE DESTINAÇÃO FINAL - CDF correspondente aos resíduos e rejeitos aqui relacionados*

## Relatório de Recebimento

MTR N°

2107346090

Perfil	Nome	CPF/CNPJ
Gerador	DIMENSIONAL ENGENHARIA LTDA	00.299.904/0001-60
Transportador	ECO AMBIENTAL COMÉRCIO E TRANSPORTE DE RESÍDUOS LTDA	34.565.783/0001-72
Destinador	CICLUS AMBIENTAL DO BRASIL S.A.	10.319.900/0005-83

Residuo	Quant. Indicada	Quant. Recebida	Unidade	Tecnologia	Justificativa
200399	15,21000	6,22000	Tonelada	Estação de Transferência de RSU	

**Observações do Recebimento dos Resíduos**

Data de Recebimento: 26/05/2023

Assinatura do Destinador

Responsavel pelo Recebimento: CLAUDIO TORRES

Cargo: OPERADOR DE BALANÇA

Data de Recebimento Sistema: 31/05/2023 16:25:20

Este documento não substitui o CERTIFICADO DE DESTINAÇÃO FINAL - CDF correspondente aos resíduos e rejeitos aqui relacionados



## Relatório de Recebimento

MTR N°	2107328310
--------	------------

Perfil	Nome	CPF/CNPJ
Gerador	DIMENSIONAL ENGENHARIA LTDA	00.299.904/0001-60
Transportador	ECO AMBIENTAL COMÉRCIO E TRANSPORTE DE RESÍDUOS LTDA	34.565.783/0001-72
Destinador	CICLUS AMBIENTAL DO BRASIL S.A.	10.319.900/0005-83

Residuo	Quant. Indicada	Quant. Recebida	Unidade	Tecnologia	Justificativa
200399	15.16500	8.83000	Tonelada	Descontaminação de Lâmpadas	

**Observações do Recebimento dos Resíduos**

Data de Recebimento: 28/05/2023

Assinatura do Destinador

**Responsavel pelo Recebimento:** CLAUDIO TORRES**Cargo:** OPERADOR DE BALANÇA

Data de Recebimento Sistema: 31/05/2023 16:24:14

*Este documento não substitui o CERTIFICADO DE DESTINAÇÃO FINAL - CDF correspondente aos resíduos e rejeitos aqui relacionados*

## Relatório de Recebimento

MTR N°	2107307685
--------	------------

Perfil	Nome	CPF/CNPJ
Gerador	DIMENSIONAL ENGENHARIA LTDA	00.299.904/0001-60
Transportador	ECO AMBIENTAL COMÉRCIO E TRANSPORTE DE RESÍDUOS LTDA	34.565.783/0001-72
Destinador	CICLUS AMBIENTAL DO BRASIL S.A.	10.319.900/0005-83

Residuo	Quant. Indicada	Quant. Recebida	Unidade	Tecnologia	Justificativa
200399	15.66000	8.16000	Tonelada	Estação de Transferência de RSU	

**Observações do Recebimento dos Resíduos**

Data de Recebimento: 28/05/2023

Assinatura do Destinador

Responsavel pelo Recebimento: CLAUDIO TORRES

Cargo: OPERADOR DE BALANÇA

Data de Recebimento Sistema: 31/05/2023 16:23:42

Este documento não substitui o CERTIFICADO DE DESTINAÇÃO FINAL - CDF correspondente aos resíduos e rejeitos aqui relacionados





## Relatório de Recebimento

MTR Nº	2107327815
--------	------------

Perfil	Nome	CPF/CNPJ
Gerador	DIMENSIONAL ENGENHARIA LTDA	00.299.904/0001-60
Transportador	ECO AMBIENTAL COMÉRCIO E TRANSPORTE DE RESÍDUOS LTDA	34.565.783/0001-72
Destinador	CICLUS AMBIENTAL DO BRASIL S.A.	10.319.900/0005-83

Residuo	Quant. Indicada	Quant. Recebida	Unidade	Tecnologia	Justificativa
200399	15.21000	10.40000	Tonelada	Estação de Transferência de RSU	

**Observações do Recebimento dos Resíduos**

Data de Recebimento: 29/05/2023

Assinatura do Destinador

**Responsavel pelo Recebimento:** CLAUDIO TORRES**Cargo:** OPERADOR DE BALANÇA

Data de Recebimento Sistema: 31/05/2023 16:24:46

*Este documento não substitui o CERTIFICADO DE DESTINAÇÃO FINAL - CDF correspondente aos resíduos e rejeitos aqui relacionados*

## Relatório de Recebimento

MTR Nº	2107356001
--------	------------

Perfil	Nome	CPF/CNPJ
Gerador	DIMENSIONAL ENGENHARIA LTDA	00.299.904/0001-60
Transportador	ECO AMBIENTAL COMÉRCIO E TRANSPORTE DE RESÍDUOS LTDA	34.565.783/0001-72
Destinador	CICLUS AMBIENTAL DO BRASIL S.A.	10.319.900/0005-83

Residuo	Quant. Indicada	Quant. Recebida	Unidade	Tecnologia	Justificativa
200399	15.07500	9.27000	Tonelada	Estação de Transferência de RSU	

**Observações do Recebimento dos Resíduos**

Data de Recebimento: 30/05/2023

Assinatura do Destinador

Responsavel pelo Recebimento: CLAUDIO TORRES

Cargo: OPERADOR DE BALANÇA

Data de Recebimento Sistema: 31/05/2023 16:25:56

Este documento não substitui o CERTIFICADO DE DESTINAÇÃO FINAL - CDF correspondente aos resíduos e rejeitos aqui relacionados



## Relatório de Recebimento

MTR Nº	2107356026
--------	------------

Perfil	Nome	CPF/CNPJ
Gerador	DIMENSIONAL ENGENHARIA LTDA	00.299.904/0001-60
Transportador	ECO AMBIENTAL COMÉRCIO E TRANSPORTE DE RESÍDUOS LTDA	34.565.783/0001-72
Destinador	CICLUS AMBIENTAL DO BRASIL S.A.	10.319.900/0005-83

Residuo	Quant. Indicada	Quant. Recebida	Unidade	Tecnologia	Justificativa
200399	15,66000	8,42000	Tonelada	Estação de Transferência de RSU	

**Observações do Recebimento dos Resíduos**

Data de Recebimento: 29/05/2023

Assinatura do Destinador

**Responsavel pelo Recebimento:** CLAUDIO TORRES**Cargo:** OPERADOR DE BALANÇA

Data de Recebimento Sistema: 31/05/2023 16:26:26

*Este documento não substitui o CERTIFICADO DE DESTINAÇÃO FINAL - CDF correspondente aos resíduos e rejeitos aqui relacionados*

## Relatório de Recebimento

MTR N°

2107369197

Perfil	Nome	CPF/CNPJ
Gerador	DIMENSIONAL ENGENHARIA LTDA	00.299.904/0001-60
Transportador	ECO AMBIENTAL COMÉRCIO E TRANSPORTE DE RESÍDUOS LTDA	34.565.783/0001-72
Destinador	CICLUS AMBIENTAL DO BRASIL S.A.	10.319.900/0005-83

Residuo	Quant. Indicada	Quant. Recebida	Unidade	Tecnologia	Justificativa
200399	15,75900	7,87000	Tonelada	Estação de Transferência de RSU	

**Observações do Recebimento dos Resíduos**

Data de Recebimento: 29/05/2023

Assinatura do Destinador

**Responsavel pelo Recebimento:** CLAUDIO TORRES**Cargo:** OPERADOR DE BALANÇA

Data de Recebimento Sistema: 31/05/2023 16:27:36

*Este documento não substitui o CERTIFICADO DE DESTINAÇÃO FINAL - CDF correspondente aos resíduos e rejeitos aqui relacionados*

## Relatório de Recebimento

MTR Nº	2107370212
--------	------------

Perfil	Nome	CPF/CNPJ
Gerador	DIMENSIONAL ENGENHARIA LTDA	00.299.904/0001-60
Transportador	ECO AMBIENTAL COMÉRCIO E TRANSPORTE DE RESÍDUOS LTDA	34.565.783/0001-72
Destinador	CICLUS AMBIENTAL DO BRASIL S.A.	10.319.900/0005-83

Residuo	Quant. Indicada	Quant. Recebida	Unidade	Tecnologia	Justificativa
200399	15,70500	5,72000	Tonelada	Estação de Transferência de RSU	

**Observações do Recebimento dos Resíduos**

Data de Recebimento: 29/05/2023

Assinatura do Destinador

Responsavel pelo Recebimento: CLAUDIO TORRES

Cargo: OPERADOR DE BALANÇA

Data de Recebimento Sistema: 31/05/2023 16:28:52

Este documento não substitui o CERTIFICADO DE DESTINAÇÃO FINAL - CDF correspondente aos resíduos e rejeitos aqui relacionados



## Relatório de Recebimento

MTR N°

2107375238

Perfil	Nome	CPF/CNPJ
Gerador	DIMENSIONAL ENGENHARIA LTDA	00.299.904/0001-60
Transportador	ECO AMBIENTAL COMÉRCIO E TRANSPORTE DE RESÍDUOS LTDA	34.565.783/0001-72
Destinador	CICLUS AMBIENTAL DO BRASIL S.A.	10.319.900/0005-83

Residuo	Quant. Indicada	Quant. Recebida	Unidade	Tecnologia	Justificativa
200399	15,68250	8,23000	Tonelada	Estação de Transferência de RSU	

**Observações do Recebimento dos Resíduos**

Data de Recebimento: 29/05/2023

Assinatura do Destinador

Responsavel pelo Recebimento: CLAUDIO TORRES

Cargo: OPERADOR DE BALANÇA

Data de Recebimento Sistema: 31/05/2023 16:28:28

Este documento não substitui o CERTIFICADO DE DESTINAÇÃO FINAL - CDF correspondente aos resíduos e rejeitos aqui relacionados



## Relatório de Recebimento

MTR Nº	2107381738
--------	------------

Perfil	Nome	CPF/CNPJ
Gerador	DIMENSIONAL ENGENHARIA LTDA	00.299.904/0001-60
Transportador	ECO AMBIENTAL COMÉRCIO E TRANSPORTE DE RESÍDUOS LTDA	34.565.783/0001-72
Destinador	CICLUS AMBIENTAL DO BRASIL S.A.	10.319.900/0005-83

Residuo	Quant. Indicada	Quant. Recebida	Unidade	Tecnologia	Justificativa
200399	15,70500	8,33000	Tonelada	Estação de Transferência de RSU	

**Observações do Recebimento dos Resíduos**

Data de Recebimento: 31/05/2023

Assinatura do Destinador

Responsavel pelo Recebimento: CLAUDIO TORRES

Cargo: OPERADOR DE BALANÇA

Data de Recebimento Sistema: 31/05/2023 16:29:59

Este documento não substitui o CERTIFICADO DE DESTINAÇÃO FINAL - CDF correspondente aos resíduos e rejeitos aqui relacionados



## Relatório de Recebimento

MTR N°

2107370555

Perfil	Nome	CPF/CNPJ
Gerador	DIMENSIONAL ENGENHARIA LTDA	00.299.904/0001-60
Transportador	ECO AMBIENTAL COMÉRCIO E TRANSPORTE DE RESÍDUOS LTDA	34.565.783/0001-72
Destinador	CICLUS AMBIENTAL DO BRASIL S.A.	10.319.900/0005-83

Residuo	Quant. Indicada	Quant. Recebida	Unidade	Tecnologia	Justificativa
200399	15.77700	8.77000	Tonelada	Estação de Transferência de RSU	

**Observações do Recebimento dos Resíduos**

Data de Recebimento: 29/05/2023

Assinatura do Destinador

**Responsavel pelo Recebimento:** CLAUDIO TORRES**Cargo:** OPERADOR DE BALANÇA

Data de Recebimento Sistema: 31/05/2023 16:26:58

*Este documento não substitui o CERTIFICADO DE DESTINAÇÃO FINAL - CDF correspondente aos resíduos e rejeitos aqui relacionados*



## Relatório de Recebimento

MTR N°

2107375426

Perfil	Nome	CPF/CNPJ
Gerador	DIMENSIONAL ENGENHARIA LTDA	00.299.904/0001-60
Transportador	ECO AMBIENTAL COMÉRCIO E TRANSPORTE DE RESÍDUOS LTDA	34.565.783/0001-72
Destinador	CICLUS AMBIENTAL DO BRASIL S.A.	10.319.900/0005-83

Residuo	Quant. Indicada	Quant. Recebida	Unidade	Tecnologia	Justificativa
200399	15,76350	9,70000	Tonelada	Estação de Transferência de RSU	

**Observações do Recebimento dos Resíduos**

Data de Recebimento: 30/05/2023

Assinatura do Destinador

Responsavel pelo Recebimento: CLAUDIO TORRES

Cargo: OPERADOR DE BALANÇA

Data de Recebimento Sistema: 31/05/2023 16:28:01

Este documento não substitui o CERTIFICADO DE DESTINAÇÃO FINAL - CDF correspondente aos resíduos e rejeitos aqui relacionados



## Relatório de Recebimento

MTR Nº	2107390032
--------	------------

Perfil	Nome	CPF/CNPJ
Gerador	DIMENSIONAL ENGENHARIA LTDA	00.299.904/0001-60
Transportador	ECO AMBIENTAL COMÉRCIO E TRANSPORTE DE RESÍDUOS LTDA	34.565.783/0001-72
Destinador	CICLUS AMBIENTAL DO BRASIL S.A.	10.319.900/0005-83

Residuo	Quant. Indicada	Quant. Recebida	Unidade	Tecnologia	Justificativa
200399	15,74100	8,94000	Tonelada	Estação de Transferência de RSU	

**Observações do Recebimento dos Resíduos**

Data de Recebimento: 31/05/2023

Assinatura do Destinador

Responsavel pelo Recebimento: CLAUDIO TORRES

Cargo: OPERADOR DE BALANÇA

Data de Recebimento Sistema: 31/05/2023 16:30:51

Este documento não substitui o CERTIFICADO DE DESTINAÇÃO FINAL - CDF correspondente aos resíduos e rejeitos aqui relacionados



## Relatório de Recebimento

MTR Nº	2107385855
--------	------------

Perfil	Nome	CPF/CNPJ
Gerador	DIMENSIONAL ENGENHARIA LTDA	00.299.904/0001-60
Transportador	ECO AMBIENTAL COMÉRCIO E TRANSPORTE DE RESÍDUOS LTDA	34.565.783/0001-72
Destinador	CICLUS AMBIENTAL DO BRASIL S.A.	10.319.900/0005-83

Residuo	Quant. Indicada	Quant. Recebida	Unidade	Tecnologia	Justificativa
200399	15,71400	9,24000	Tonelada	Estação de Transferência de RSU	

**Observações do Recebimento dos Resíduos**

Data de Recebimento: 31/05/2023

Assinatura do Destinador

Responsavel pelo Recebimento: CLAUDIO TORRES

Cargo: OPERADOR DE BALANÇA

Data de Recebimento Sistema: 31/05/2023 16:30:21

Este documento não substitui o CERTIFICADO DE DESTINAÇÃO FINAL - CDF correspondente aos resíduos e rejeitos aqui relacionados



## Relatório de Recebimento

MTR Nº	2107382586
--------	------------

Perfil	Nome	CPF/CNPJ
Gerador	DIMENSIONAL ENGENHARIA LTDA	00.299.904/0001-60
Transportador	ECO AMBIENTAL COMÉRCIO E TRANSPORTE DE RESÍDUOS LTDA	34.565.783/0001-72
Destinador	CICLUS AMBIENTAL DO BRASIL S.A.	10.319.900/0005-83

Residuo	Quant. Indicada	Quant. Recebida	Unidade	Tecnologia	Justificativa
200399	15,77700	5,82000	Tonelada	Estação de Transferência de RSU	

**Observações do Recebimento dos Resíduos**

Data de Recebimento: 31/05/2023

Assinatura do Destinador

**Responsavel pelo Recebimento:** CLAUDIO TORRES**Cargo:** OPERADOR DE BALANÇA

Data de Recebimento Sistema: 31/05/2023 16:29:34

*Este documento não substitui o CERTIFICADO DE DESTINAÇÃO FINAL - CDF correspondente aos resíduos e rejeitos aqui relacionados*

## Relatório de Recebimento

MTR Nº	2107441925
--------	------------

Perfil	Nome	CPF/CNPJ
Gerador	DIMENSIONAL ENGENHARIA LTDA	00.299.904/0001-60
Transportador	DELURB AMBIENTAL LTDA	24.219.106/0001-49
Destinador	COOPERATIVA DE TRABALHO DE CATADORES E CATADORAS DE DUQUE DE CAXIAS - CTR CAXIAS	24.685.876/0001-87

Residuo	Quant. Indicada	Quant. Recebida	Unidade	Tecnologia	Justificativa
170904	15,66000	9,30000	Tonelada	Reciclagem	

**Observações do Recebimento dos Resíduos**

Data de Recebimento: 07/06/2023

Assinatura do Destinador

**Responsavel pelo Recebimento:** ADRIANO ALVES DA SILVA**Cargo:** PRESIDENTE



Data de Recebimento Sistema: 07/06/2023 10:19:30

*Este documento não substitui o CERTIFICADO DE DESTINAÇÃO FINAL - CDF correspondente aos resíduos e rejeitos aqui relacionados*

**MANIFESTO DE TRANSPORTE DE RESIDUOS E REJEITOS**

MTR nº 2106972339

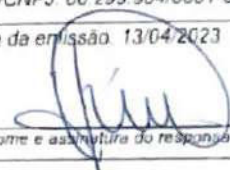

<b>Identificação do Gerador</b>							
Razão Social: 144048 - DIMENSIONAL ENGENHARIA LTDA						CPF/CNPJ: 00.299.904/0001-60	
Endereço: Rua Sete de Setembro, n.º 98				Telefone: (21) 3544-5800		data da emissão: 13/04/2023	
Município: Rio de Janeiro		Estado: RJ		Fax/Tel: (21) 9998-61400		 nome e assinatura do responsável	
Nome do Responsável pela Emissão JOSYELEN MARINHO PINHEIRO MESCOLIN				Cargo: ESTAGIÁRIA			
<b>Identificação do Transportador</b>							
Razão Social: 99117 - ECO AMBIENTAL COMERCIO E TRANSPORTE DE RESIDUOS LTDA						CPF/CNPJ: 34.565.783/0001-72	
Endereço: Rua Cardoso Quintão, n.º 651				Telefone: (21) 9702-68316		data do transporte: 17/04/23	
Município: Rio de Janeiro		Estado: RJ		Fax/Tel: (21) 9702-68316		 nome e assinatura do responsável	
Nome do Motorista				Placa do Veículo			
<b>Identificação do Destinatário</b>							
Razão Social: 23241 - CICLUS AMBIENTAL DO BRASIL S.A.						CPF/CNPJ: 10.319.900/0006-83	
Endereço: Rua Carlos Seidl, n.º 1338				Telefone:		data do recebimento: 17/04/23	
Município: Rio de Janeiro		Estado: RJ		Fax/Tel:		 nome e assinatura do responsável	
Nome do Responsável pelo Recebimento				Cargo:			
<b>Observações do Gerador</b>							
Nº Contrato: 06/2023 ECOBARREIRA - RIO MERITI Endereço de retirada do material: Rodovia Washington Luiz, SN, Duque de Caxias, Rio de Janeiro							
<b>Identificação dos Resíduos</b>							
Item	Código IBAMA e Denominação	Estado Físico	Classe	Acondicionamento	Qtde	Unidade	Tecnologia
1	200.399 - Resíduos urbanos e equiparados não anteriormente especificados	Sólido	IIA	E08 - Caçamba Aberta	21.00600	Tonelada	Aterro
Descrição Int. do Gerador: Rio Meriti					9850		
Id. do Gerador: Dimensional							
Id. do Destinatário: Ciclus							
<b>Observação do Recebimento dos Resíduos</b>							
Resíduo		Justificativa					
Observações Gerais do Destinatário							

Este MTR não substitui o CERTIFICADO DE DESTINAÇÃO FINAL - CDF correspondente aos resíduos e rejeitos aqui relacionados

Uma via física deste MTR deve acompanhar o Transportador

Vias eletrônicas automaticamente estarão disponibilizadas para o Gerador, o Transportador, o

DS  
ARDS  
DS  

**MANIFESTO DE TRANSPORTE DE RESIDUOS E REJEITOS****MTR nº 2106975192**

<b>Identificação do Gerador</b>							
Razão Social: 144048 - DIMENSIONAL ENGENHARIA LTDA						CPF/CNPJ: 00.299.904/0001-60	
Endereço: Rua Sete de Setembro, n.º 98				Telefone: (21) 3544-5800		data da emissão: 13/04/2023	
Município: Rio de Janeiro		Estado: RJ		Fax/Tel: (21) 9998-61400			
Nome do Responsável pela Emissão				Cargo:		nome e assinatura do responsável	
JOSYELEN MARINHO PINHEIRO MESCOLIN				ESTAGIÁRIA			
<b>Identificação do Transportador</b>							
Razão Social: 99117 - ECO AMBIENTAL COMERCIO E TRANSPORTE DE RESIDUOS LTDA						CPF/CNPJ: 34.565.783/0001-72	
Endereço: Rua Cardoso Quintão, n.º 651				Telefone: (21) 9702-68316		data do transporte: 17/04/23	
Município: Rio de Janeiro		Estado: RJ		Fax/Tel: (21) 9702-68316			
Nome do Motorista				Placa do Veículo		nome e assinatura do responsável	
<b>Identificação do Destinatador</b>							
Razão Social: 23241 - CICLUS AMBIENTAL DO BRASIL S.A.						CPF/CNPJ: 10.319.900/0001-83	
Endereço: Rua Carlos Seidl, n.º 1338				Telefone:		data do recebimento: 17/04/23	
Município: Rio de Janeiro		Estado: RJ		Fax/Tel:			
Nome do Responsável pelo Recebimento				Cargo:		nome e assinatura do responsável	
<b>Observações do Gerador</b>							
Nº Contrato: 06/2023 ECOBARREIRA - RIO IGUAÇU Endereço de retirada: ponto de referência Av. Governador Leonel de Moura Brizola, 333 próximo a um galpão Irmãos Ribeiro - Rio de Janeiro							
<b>Identificação dos Resíduos -----</b>							
Item	Código IBAMA e Denominação	Estado Físico	Classe	Acondicionamento	Qtda	Unidade	Tecnologia
1	200399 - Resíduos urbanos e equiparados não anteriormente especificados	Sólido	IIA	E08 - Caçamba Aberta	20.97000	Tonelada	Aterro
Descrição int. do Gerador: Rio Iguaçu Id. do Gerador: Dimensiona Id. do Destinatador: Ciclus					9200		
<b>Observação do Recebimento dos Resíduos</b>							
Resíduo	Justificativa						
Observações Gerais do Destinatador							

Este MTR não substitui o CERTIFICADO DE DESTINAÇÃO FINAL - CDF correspondente aos resíduos e rejeitos aqui relacionados

Uma via física deste MTR deve acompanhar o Transportador

Vias eletrônicas automaticamente estarão disponibilizadas para o Gerador, o Transportador, o



**MANIFESTO DE TRANSPORTE DE RESIDUOS E REJEITOS****MTR nº 2106972303****Identificação do Gerador**

Razão Social: 144048 - DIMENSIONAL ENGENHARIA LTDA		CPF/CNPJ: 00.299.904/0001-60
Endereço: Rua Sete de Setembro, nº 98	Telefone: (21) 3544-5800	data da emissão: 13/04/2023
Município: Rio de Janeiro	Estado: RJ	Fax/Tel: (21) 9998-61400
Nome do Responsável pela Emissão: JOSYEL EN MARINHO PINHEIRO MESCOLIN	Cargo: ESTAGIÁRIA	nome e assinatura do responsável

**Identificação do Transportador**

Razão Social: 99117 - ECO AMBIENTAL COMERCIO E TRANSPORTE DE RESIDUOS LTDA		CPF/CNPJ: 34.565.783/0001-72
Endereço: Rua Cardoso Quintão, nº 651	Telefone: (21) 9702-68316	data do transporte: 24/04/23
Município: Rio de Janeiro	Estado: RJ	Fax/Tel: (21) 9702-68316
Nome do Motorista	Placa do Veículo	nome e assinatura do responsável

**Identificação do Destinatador**

Razão Social: 23241 - CICLUS AMBIENTAL DO BRASIL S.A		CPF/CNPJ: 10.319.900/0005-83
Endereço: Rua Carlos Seidl, nº 1338	Telefone:	data do recebimento:
Município: Rio de Janeiro	Estado: RJ	Fax/Tel:
Nome do Responsável pelo Recebimento	Cargo:	nome e assinatura do responsável

**Observações do Gerador**

Nº Contrato: 06/2023  
 ECOBARREIRA - RIO IRAJA  
 Endereço de retirada do material: R. do Alho 1113, antigo estacionamento do mercado Macro, Mercado São Sebastião, Penha Circular, RJ.

**Identificação dos Resíduos -----**

Item	Código IBAMA e Denominação	Estado Físico	Classe	Acondicionamento	Qtd	Unidade	Tecnologia
1	200309 - Resíduos urbanos e equiparados não enterrados especificados	Sólido	IIA	E08 - Caçamba Aberta	20.94600	Tonelada	Aterro
Descrição int. do Gerador: Rio Irajá					8100		
Id. do Gerador: Dimensional							
Id. do Destinatador: Ciclus							

**Observação do Recebimento dos Resíduos**

Resíduo	Justificativa
Observações Gerais do Destinatador	

Este MTR não substitui o CERTIFICADO DE DESTINAÇÃO FINAL - CDF correspondente aos resíduos e rejeitos aqui relacionados

Uma via física deste MTR deve acompanhar o Transportador

Vias eletrônicas automaticamente estarão disponibilizadas para o Gerador, o Transportador, o



DS  
AR

DS  
[Signature]



DS  
[Signature]



**MANIFESTO DE TRANSPORTE DE RESIDUOS E REJEITOS**

MTR nº 2107270146

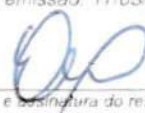

<b>Identificação do Gerador</b>							
Razão Social: 144048 - DIMENSIONAL ENGENHARIA LTDA				CPF/CNPJ: 00.299.904/0001-60			
Endereço: Rua Sete de Setembro, n.º 98			Telefone: (21) 3544-5800		data da emissão: 17/05/2023		
Município: Rio de Janeiro		Estado: RJ	Fax/Tel: (21) 9998-61400			 nome e assinatura do responsável	
Nome do Responsável pela Emissão: EDSON LUIS DA SILVA MENDES			Cargo: TÉCNICO DE EDIFICAÇÕES				
<b>Identificação do Transportador</b>							
Razão Social: 99117 - ECO AMBIENTAL COMERCIO E TRANSPORTE DE RESIDUOS LTDA				CPF/CNPJ: 34.555.783/0001-72			
Endereço: Rua Cardoso Quintão, n.º 551			Telefone: (21) 9702-68316		data do transporte: 17/05/23		
Município: Rio de Janeiro		Estado: RJ	Fax/Tel: (21) 9702-68316			 nome e assinatura do responsável	
Nome do Motorista:			Placa do Veículo:				
<b>Identificação do Destinatário</b>							
Razão Social: 23241 - CICLUS AMBIENTAL DO BRASIL S.A.				CPF/CNPJ: 10.319.900/0005-83			
Endereço: Rua Carlos Seidl, n.º 1338			Telefone:		data do recebimento:		
Município: Rio de Janeiro		Estado: RJ	Fax/Tel:			 nome e assinatura do responsável	
Nome do Responsável pelo Recebimento:			Cargo:				
<b>Observações do Gerador</b>							
Nº Contrato: 06/2023 ECOBARREIRA - RIO IGUAÇU							
Endereço de retirada: ponto de referência Av. Governador Leonel de Moura Brizola, 333 próximo a um galpão Irmãos Ribeiro - Rio de Janeiro							
<b>Identificação dos Resíduos -----</b>							
Item	Código IBAMA e Denominação	Estado Físico	Classe	Acondicionamento	Qtde	Unidade	Tecnologia
1.	200329 - Resíduos urbanos e equiparados não anteriormente especificados	Sólido	IIA	E05 - Caçamba Aberta	15.70500	Tonelada	Aterro
Descrição Int. do Gerador: Rio Iguaçu					9.520		
Id. do Gerador: Dimensional							
Id. do Destinatário: Ciclus							
<b>Observação do Recebimento dos Resíduos</b>							
Resíduo				Justificativa			
Observações Gerais do Destinatário							

Este MTR não substitui o CERTIFICADO DE DESTINAÇÃO FINAL - CDF correspondente aos resíduos e rejeitos aqui relacionados

Uma via física deste MTR deve acompanhar o Transportador



Vias eletrônicas automaticamente estarão disponibilizadas para o Gerador, o Transportador, o

DS  
ARDS  
8DS  
S

## MANIFESTO DE TRANSPORTE DE RESÍDUOS E REJEITOS

MTR nº 2107241670

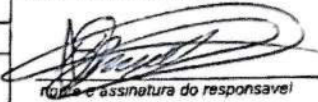
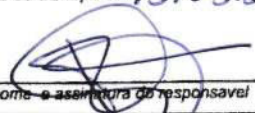

Identificação do Gerador							
Razão Social: 144048 - DIMENSIONAL ENGENHARIA LTDA					CPF/CNPJ: 00.299.904/0001-60		
Endereço: Rua Sete de Setembro, n.º.98			Telefone: (21) 3544-5800		data da emissão: 15/05/2023		
Município: Rio de Janeiro		Estado: RJ	Fax/Tel: (21) 9998-61400		 nome e assinatura do responsável		
Nome do Responsável pela Emissão Brenno Vinicius Silva Bedendo		Cargo: Estragário					
Identificação do Transportador							
Razão Social: 99117 - ECO AMBIENTAL COMÉRCIO E TRANSPORTE DE RESÍDUOS LTDA					CPF/CNPJ: 34.565.783/0001-72		
Endereço: Rua Cardoso Quintão, n.º.651			Telefone: (21) 9702-68316		data do transporte: 15/05/23		
Município: Rio de Janeiro		Estado: RJ	Fax/Tel: (21) 9702-68316		 nome e assinatura do responsável		
Nome do Motorista		Placa do Veículo					
Identificação do Destinator							
Razão Social: 23241 - CICLUS AMBIENTAL DO BRASIL S.A.					CPF/CNPJ: 10.319.800/0005-83		
Endereço: Rua Carlos Seidl, n.º.1338			Telefone :		data do recebimento: 15/05/23		
Município: Rio de Janeiro		Estado: RJ	Fax/Tel :		 nome e assinatura do responsável		
Nome do Responsável pelo Recebimento		Cargo:					
Observações do Gerador							
Nº Contrato: 06/2023 ECOBARREIRA - RIO MERITI							
Endereço de retirada do material: Rodovia Washington Luiz, SN, Duque de Caxias, Rio de Janeiro							
Identificação dos Resíduos -----							
Item	Código IBAMA e Denominação	Estado Físico	Classe	Acondicionamento	Qtde	Unidade	Tecnologia
1.	200399 - Resíduos urbanos e equiparados não anteriormente especificados	Sólido	IIA	E08 - Caçamba Aberta	15,76800	Tonelada	Aterro
Descrição Int. do Gerador: Rio Meriti					10.370		
Id. do Gerador: Dimensiona							
Id. do Destinator: Ciclus							
Observação do Recebimento dos Resíduos							
Resíduo		Justificativa					
Observações Gerais do Destinator							

Este MTR não substitui o CERTIFICADO DE DESTINAÇÃO FINAL - CDF correspondente aos resíduos e rejeitos aqui relacionados

Uma via física deste MTR deve acompanhar o Transportador



Vias eletrônicas automaticamente estarão disponibilizadas para o Gerador, o Transportador, o



## MANIFESTO DE TRANSPORTE DE RESIDUOS E REJEITOS

MTR nº 2107235720

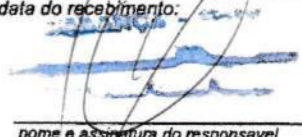

Identificação do Gerador							
Razão Social: 144048 - DIMENSIONAL ENGENHARIA LTDA						CPF/CNPJ: 00.299.904/0001-60	
Endereço: Rua Sete de Setembro, n.º.98				Telefone: (21) 3544-5800		data da emissão: 15/05/2023	
Município: Rio de Janeiro		Estado: RJ		Fax/Tel: (21) 9998-61400		 nome e assinatura do responsável	
Nome do Responsável pela Emissão Brenno Vinicius Silva Bedendo				Cargo: Estragiario			
Identificação do Transportador							
Razão Social: 99117 - ECO AMBIENTAL COMÉRCIO E TRANSPORTE DE RESÍDUOS LTDA						CPF/CNPJ: 34.565.783/0001-72	
Endereço: Rua Cardoso Quintão, n.º.651				Telefone: (21) 9702-68316		data do transporte: 15/05/23	
Município: Rio de Janeiro		Estado: RJ		Fax/Tel: (21) 9702-68316		 nome e assinatura do responsável	
Nome do Motorista				Placa do Veículo			
Identificação do Destinador							
Razão Social: 23241 - CICLUS AMBIENTAL DO BRASIL S.A.						CPF/CNPJ: 10.319.900/0005-83	
Endereço: Rua Carlos Seidl, n.º.1338				Telefone :		data do recebimento:	
Município: Rio de Janeiro		Estado: RJ		Fax/Tel :		 nome e assinatura do responsável	
Nome do Responsável pelo Recebimento				Cargo:			
Observações do Gerador							
Nº Contrato: 06/2023 ECOBARREIRA - RIO MERITI							
Endereço de retirada do material: Rodovia Washington Luiz, SN, Duque de Caxias, Rio de Janeiro							
Identificação dos Resíduos -----							
Item	Código IBAMA e Denominação	Estado Físico	Classe	Acondicionamento	Qtde	Unidade	Tecnologia
1.	200399 - Resíduos urbanos e equiparados não anteriormente especificados	Sólido	IIA	E08 - Caçamba Aberta	15,66000	Tonela	Aterro
Descrição Int. do Gerador: Rio Meriti Id. do Gerador: Dimensional Id. do Destinador: Ciclus					8750		
Observação do Recebimento dos Resíduos							
Resíduo				Justificativa			
Observações Gerais do Destinador							

Este MTR não substitui o CERTIFICADO DE DESTINAÇÃO FINAL - CDF correspondente aos resíduos e rejeitos aqui relacionados

Uma via física deste MTR deve acompanhar o Transportador

Vias eletrônicas automaticamente estarão disponibilizadas para o Gerador, o Transportador, o



## MANIFESTO DE TRANSPORTE DE RESIDUOS E REJEITOS

MTR nº 2107244033

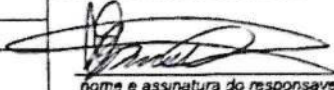
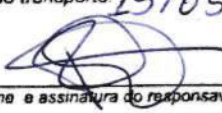
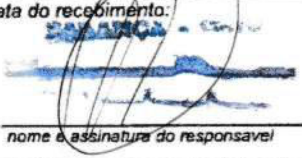

Identificação do Gerador							
Razão Social: 144048 - DIMENSIONAL ENGENHARIA LTDA						CPF/CNPJ: 00.299.904/0001-60	
Endereço: Rua Sete de Setembro, n.º.98				Telefone: (21) 3544-5800		data da emissão: 15/05/2023	
Município: Rio de Janeiro		Estado: RJ		Fax/Tel: (21) 9998-61400		 nome e assinatura do responsável	
Nome do Responsável pela Emissão Brenno Vinicius Silva Bedendo				Cargo: Estragiario			
Identificação do Transportador							
Razão Social: 99117 - ECO AMBIENTAL COMÉRCIO E TRANSPORTE DE RESÍDUOS LTDA						CPF/CNPJ: 34.565.783/0001-72	
Endereço: Rua Cardoso Quintão, n.º.651				Telefone: (21) 9702-68316		data do transporte: 15/05/23	
Município: Rio de Janeiro		Estado: RJ		Fax/Tel: (21) 9702-68316		 nome e assinatura do responsável	
Nome do Motorista				Placa do Veículo			
Identificação do Destinador							
Razão Social: 23241 - CICLUS AMBIENTAL DO BRASIL S.A.						CPF/CNPJ: 10.319.900/0005-83	
Endereço: Rua Carlos Seidl, n.º.1338				Telefone :		data do recebimento:	
Município: Rio de Janeiro		Estado: RJ		Fax/Tel :		 nome e assinatura do responsável	
Nome do Responsável pelo Recebimento				Cargo:			
Observações do Gerador							
Nº Contrato: 06/2023 ECOBARREIRA - CANAL DO CUNHA Endereço de retirada: Rua Projetada, SN, Complexo da Maré, Rio de Janeiro. Remoção de resíduos ECO 3 - VILA DO PINHEIRO - 0,27T ECO 6 -RIO RAMOS - 0,0225 T ECO 2 - CANAL DO CUNHA							
Identificação dos Resíduos -----							
Item.	Código IBAMA e Denominação	Estado Físico	Classe	Acondicionamento	Qtd	Unidade	Tecnologia
1.	200399 - Resíduos urbanos e equipados não anteriormente especificados	Sólido	IIA	E08 - Caçamba Aberta	15,25500	Tonejada	Estação de Transferência de RSU
Descrição Int. do Gerador: Canal do Cunha					5220		
Id. do Gerador: Dimensiona							
Id. do Destinador: Ciclus							
Observação do Recebimento dos Resíduos							
Resíduo				Justificativa			
Observações Gerais do Destinador							

Este MTR não substitui o CERTIFICADO DE DESTINAÇÃO FINAL - CDF correspondente aos resíduos e rejeitos aqui relacionados

Uma via física deste MTR deve acompanhar o Transportador



Vias eletrônicas automaticamente estarão disponibilizadas para o Gerador, o Transportador, o



## MANIFESTO DE TRANSPORTE DE RESIDUOS E REJEITOS

MTR nº 2107249110



Identificação do Gerador							
Razão Social: 144048 - DIMENSIONAL ENGENHARIA LTDA						CPF/CNPJ: 00.299.904/0001-60	
Endereço: Rua Sete de Setembro, n.º.98				Telefone: (21) 3544-5800		data da emissão: 16/05/2023	
Município: Rio de Janeiro		Estado: RJ		Fax/Tel: (21) 9998-61400		 nome e assinatura do responsável	
Nome do Responsável pela Emissão Brenno Vinicius Silva Bedendo				Cargo: Estragarião			
Identificação do Transportador							
Razão Social: 99117 - ECO AMBIENTAL COMÉRCIO E TRANSPORTE DE RESÍDUOS LTDA						CPF/CNPJ: 34.565.783/0001-72	
Endereço: Rua Cardoso Quintão, n.º.651				Telefone: (21) 9702-68316		data do transporte: 76/05/23	
Município: Rio de Janeiro		Estado: RJ		Fax/Tel: (21) 9702-68316		 nome e assinatura do responsável	
Nome do Motorista				Placa do Veículo			
Identificação do Destinador							
Razão Social: 23241 - CICLUS AMBIENTAL DO BRASIL S.A.						CPF/CNPJ: 10.319.900/0005-83	
Endereço: Rua Carlos Seidl, n.º.1338				Telefone :		 nome e assinatura do responsável	
Município: Rio de Janeiro		Estado: RJ		Fax/Tel :			
Nome do Responsável pelo Recebimento				Cargo:			
Observações do Gerador							
Nº Contrato: 06/2023 ECOBARREIRA - RIO IGUAÇU  Endereço de retirada: ponto de referência Av. Governador Leonel de Moura Brizola, 333 próximo a um galpão Irmãos Ribeiro.- Rio de Janeiro							
Identificação dos Resíduos							
Item	Código IBAMA e Denominação	Estado Físico	Classe	Acondicionamento	Qtd	Unidade	Tecnologia
1.	200399 - Resíduos urbanos e equipados não anteriormente especificados	Sólido	IIA	E08 - Caçamba Aberta	15,25500	Tonelada	Aterro
Descrição Int. do Gerador: Rio Iguaçu					10.340		
Id. do Gerador: Dimensional							
Id. do Destinador: Ciclus							
Observação do Recebimento dos Resíduos							
Resíduo				Justificativa			
Observações Gerais do Destinador							

Este MTR não substitui o CERTIFICADO DE DESTINAÇÃO FINAL - CDF correspondente aos resíduos e rejeitos aqui relacionados

Uma via física deste MTR deve acompanhar o Transportador



Vias eletrônicas automaticamente estarão disponibilizadas para o Gerador, o Transportador, o



## MANIFESTO DE TRANSPORTE DE RESIDUOS E REJEITOS

MTR nº 2107252336

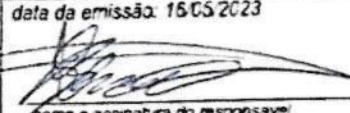

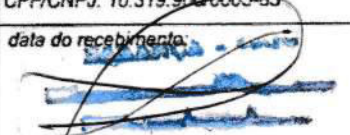
Identificação do Gerador							
Razão Social: 144048 - DIMENSIONAL ENGENHARIA LTDA				CPF/CNPJ: 00.299.904/0001-60			
Endereço: Rua Sete de Setembro, n.º.98		Telefone: (21) 3544-5800		data da emissão: 16/05/2023			
Município: Rio de Janeiro	Estado: RJ	Fax/Tel: (21) 9998-61400		 nome e assinatura do responsável			
Nome do Responsável pela Emissão Brenno Vinicius Silva Bedendo		Cargo: Estragiario					
Identificação do Transportador							
Razão Social: 99117 - ECO AMBIENTAL COMÉRCIO E TRANSPORTE DE RESÍDUOS LTDA				CPF/CNPJ: 34.555.783/0001-72			
Endereço: Rua Cardoso Quintão, n.º.651		Telefone: (21) 9702-68316		data do transporte: 16/05/23			
Município: Rio de Janeiro	Estado: RJ	Fax/Tel: (21) 9702-68316		 nome e assinatura do responsável			
Nome do Motorista		Placa do Veículo					
Identificação do Destinatador							
Razão Social: 23241 - CICLUS AMBIENTAL DO BRASIL S.A.				CPF/CNPJ: 10.319.900/0005-83			
Endereço: Rua Carlos Seidl, n.º.1338		Telefone :		data do recebimento:			
Município: Rio de Janeiro	Estado: RJ	Fax/Tel :		 nome e assinatura do responsável			
Nome do Responsável pelo Recebimento		Cargo:					
Observações do Gerador							
Nº Contrato: 06/2023 ECOBARREIRA - RIO IGUAÇU Endereço de retirada: ponto de referência Av. Governador Leonel de Moura Brizola, 333 próximo a um galpão Irmãos Ribeiro.- Rio de Janeiro							
Identificação dos Resíduos							
Item	Código IBAMA e Denominação	Estado Físico	Classe	Acondicionamento	Qtde	Unidade	Tecnologia
1.	200399 - Resíduos urbanos e equiparados não anteriormente especificados	Sólido	IIA	E08 - Caçamba Aberta	15,70500	Tonelada	Aterro
Descrição int. do Gerador: Rio Iguaçu Id. do Gerador: Dimensiona Id. do Destinatador: Ciclus 9450							
Observação do Recebimento dos Resíduos							
Resíduo		Justificativa					
Observações Gerais do Destinatador							

Este MTR não substitui o CERTIFICADO DE DESTINAÇÃO FINAL - CDF correspondente aos resíduos e rejeitos aqui relacionados

Uma via física deste MTR deve acompanhar o Transportador



Vias eletrônicas automaticamente estarão disponibilizadas para o Gerador, o Transportador, o



## MANIFESTO DE TRANSPORTE DE RESÍDUOS E REJEITOS

MTR nº 2107262356

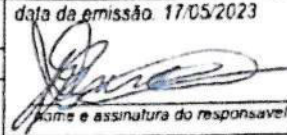

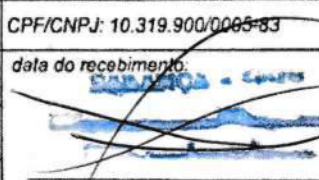
Identificação do Gerador							
Razão Social: 144048 - DIMENSIONAL ENGENHARIA LTDA				CPF/CNPJ: 00.299.904/0001-60			
Endereço: Rua Sete de Setembro, nº 98		Telefone: (21) 3544-5800		data da emissão: 17/05/2023			
Município: Rio de Janeiro	Estado: RJ	Fax/Tel: (21) 9998-61400		 nome e assinatura do responsável			
Nome do Responsável pela Emissão Brenno Vinicius Silva Bedendo		Cargo: Estragiano					
Identificação do Transportador							
Razão Social: 99117 - ECO AMBIENTAL COMÉRCIO E TRANSPORTE DE RESÍDUOS LTDA				CPF/CNPJ: 34.565.783/0001-72			
Endereço: Rua Cardoso Quintão, nº 651		Telefone: (21) 9702-68316		data do transporte: 17/05/23			
Município: Rio de Janeiro	Estado: RJ	Fax/Tel: (21) 9702-68316		 nome e assinatura do responsável			
Nome do Motorista		Placa do Veículo					
Identificação do Destinatador							
Razão Social: 23241 - CICLUS AMBIENTAL DO BRASIL S.A.				CPF/CNPJ: 10.319.900/0005-83			
Endereço: Rua Carlos Seidl, nº 1338		Telefone:		data do recebimento:			
Município: Rio de Janeiro	Estado: RJ	Fax/Tel:		 nome e assinatura do responsável			
Nome do Responsável pelo Recebimento		Cargo:					
Observações do Gerador							
Nº Contrato: 06/2023 ECOBARREIRA - RIO IGUAÇU							
Endereço de retirada: ponto de referência Av. Governador Leonel de Moura Brizola, 333 próximo a um galpão Irmãos Ribeiro.- Rio de Janeiro							
Identificação dos Resíduos							
Item	Código IBAMA e Denominação	Estado Físico	Classe	Acondicionamento	Qtde	Unidade	Tecnologia
1	290309 - Resíduos urbanos e equipados não anteriormente especificados	Sólido	HA	E08 - Caçamba Aberta	15.25500	Tonelada	Aterro
Descrição Int. do Gerador: Rio Iguaçu					9.070		
Id. do Gerador: Dimensional							
Id. do Destinatador: Ciclus							
Observação do Recebimento dos Resíduos							
Resíduo		Justificativa					
Observações Gerais do Destinatador							

Este MTR não substitui o CERTIFICADO DE DESTINAÇÃO FINAL - CDF correspondente aos resíduos e rejeitos aqui relacionados





Uma via física deste MTR deve acompanhar o Transportador

Vias eletrônicas automaticamente estarão disponibilizadas para o Gerador, o Transportador, o

## MANIFESTO DE TRANSPORTE DE RESIDUOS E REJEITOS

MTR nº 2107275553

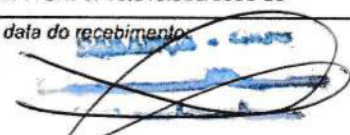

Identificação do Gerador							
Razão Social: 144048 - DIMENSIONAL ENGENHARIA LTDA				CPF/CNPJ: 00.299.904/0001-60			
Endereço: Rua Sete de Setembro, n.º.98			Telefone: (21) 3544-5800		data da emissão: 18/05/2023		
Município: Rio de Janeiro	Estado: RJ		Fax/Tel: (21) 9998-61400				
Nome do Responsável pela Emissão			Cargo:		 nome e assinatura do responsável		
Brenno Vinicius Silva Bedendo			Estragiario				
Identificação do Transportador							
Razão Social: 99117 - ECO AMBIENTAL COMÉRCIO E TRANSPORTE DE RESÍDUOS LTDA				CPF/CNPJ: 34.565.783/0001-72			
Endereço: Rua Cardoso Quintão, n.º.651			Telefone: (21) 9702-68316		data do transporte: 18/05/23		
Município: Rio de Janeiro	Estado: RJ		Fax/Tel: (21) 9702-68316				
Nome do Motorista			Placa do Veículo		 nome e assinatura do responsável		
Identificação do Destinator							
Razão Social: 23241 - CICLUS AMBIENTAL DO BRASIL S.A.				CPF/CNPJ: 10.319.900/0005-83			
Endereço: Rua Carlos Seidl, n.º.1338			Telefone :		data do recebimento:		
Município: Rio de Janeiro	Estado: RJ		Fax/Tel :				
Nome do Responsável pelo Recebimento			Cargo:		 nome e assinatura do responsável		
Observações do Gerador							
Nº Contrato: 06/2023 ECOBARREIRA - RIO IGUAÇU							
Endereço de retirada: ponto de referência Av. Governador Leonel de Moura Brizola, 333 próximo a um galpão Irmãos Ribeiro.- Rio de Janeiro							
Identificação dos Resíduos -----							
Item	Código IBAMA e Denominação	Estado Físico	Classe	Acondicionamento	Qtde	Unidade	Tecnologia
1.	200399 - Resíduos urbanos e equipados não anteriormente especificados	Sólido	IIA	E08 - Caçamba Aberta	15,70500	Tonelada	Aterro
Descrição Int. do Gerador: Rio Iguaçu Id. do Gerador: Dimensiana Id. do Destinator: Ciclus					10.970		
Observação do Recebimento dos Resíduos							
Resíduo		Justificativa					
Observações Gerais do Destinator							

Este MTR não substitui o CERTIFICADO DE DESTINAÇÃO FINAL - CDF correspondente aos resíduos e rejeitos aqui relacionados

Uma via física deste MTR deve acompanhar o Transportador

Vias eletrônicas automaticamente estarão disponibilizadas para o Gerador, o Transportador, o



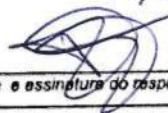
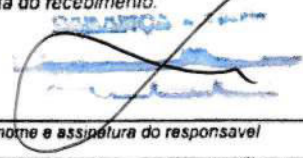

**MANIFESTO DE TRANSPORTE DE RESIDUOS E REJEITOS****MTR nº 2107286506**

<b>Identificação do Gerador</b>							
Razão Social: 144048 - DIMENSIONAL ENGENHARIA LTDA						CPF/CNPJ: 00.299.904/0001-60	
Endereço: Rua Sete de Setembro, nº.98				Telefone: (21) 3544-5800		data da emissão: 19/05/2023	
Município: Rio de Janeiro		Estado: RJ		Fax/Tel: (21) 9998-61400		 nome e assinatura do responsável	
Nome do Responsável pela Emissão Brenno Vinicius Silva Bedendo				Cargo: Estagiario			
<b>Identificação do Transportador</b>							
Razão Social: 99117 - ECO AMBIENTAL COMÉRCIO E TRANSPORTE DE RESÍDUOS LTDA						CPF/CNPJ: 34.565.783/0001-72	
Endereço: Rua Cardoso Quintão, nº.651				Telefone: (21) 9702-68316		data do transporte: 19/05/23	
Município: Rio de Janeiro		Estado: RJ		Fax/Tel: (21) 9702-68316		 nome e assinatura do responsável	
Nome do Motorista				Placa do Veículo			
<b>Identificação do Destinador</b>							
Razão Social: 23241 - CICLUS AMBIENTAL DO BRASIL S.A.						CPF/CNPJ: 10.319.900/0005-83	
Endereço: Rua Carlos Seldi, nº.1338				Telefone :		data do recebimento:	
Município: Rio de Janeiro		Estado: RJ		Fax/Tel :		 nome e assinatura do responsável	
Nome do Responsável pelo Recebimento				Cargo:			
<b>Observações do Gerador</b>							
Nº Contrato: 06/2023 ECOBARREIRA - RIO IGUAÇU Endereço de retirada: ponto de referência Av. Governador Leonel de Moura Brizola, 333 próximo a um galpão Irmãos Ribeiro.- Rio de Janeiro							
<b>Identificação dos Resíduos</b>							
Item	Código IBAMA e Denominação	Estado Físico	Classe	Acondicionamento	Qtde	Unidade	Tecnologia
1.	200399 - Resíduos urbanos e equiparados não anteriormente especificados	Sólido	IIA	E08 - Caçamba Aberta	15,66000	Tonelada	Aterro
Descrição Int. do Gerador: Rio Iguaçu					8750		
Id. do Gerador: Dimensional							
Id. do Destinador: Ciclus							
<b>Observação do Recebimento dos Resíduos</b>							
Resíduo				Justificativa			
Observações Gerais do Destinador							

Este MTR não substitui o CERTIFICADO DE DESTINAÇÃO FINAL - CDF correspondente aos resíduos e rejeitos aqui relacionados





Uma via física deste MTR deve acompanhar o Transportador

Vias eletrônicas automaticamente estarão disponibilizadas para o Gerador, o Transportador, o

DS  
ARDS  
8DS  
D

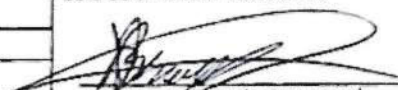
**MANIFESTO DE TRANSPORTE DE RESIDUOS E REJEITOS****MTR nº 2107286985**

<b>Identificação do Gerador</b>							
Razão Social: 144048 - DIMENSIONAL ENGENHARIA LTDA					CPF/CNPJ: 00 299 904/0001-60		
Endereço: Rua Sete de Setembro, nº.98				Telefone: (21) 3544-5800		data de emissão: 19/05/2023	
Município: Rio de Janeiro			Estado: RJ	Fax/Tel: (21) 9998-61400			 nome e assinatura do responsável
Nome do Responsável pela Emissão Brenno Vinicius Silva Bedendo				Cargo: Estagiario			
<b>Identificação do Transportador</b>							
Razão Social: 99117 - ECO AMBIENTAL COMÉRCIO E TRANSPORTE DE RESÍDUOS LTDA					CPF/CNPJ: 34 565 783/0001-72		
Endereço: Rua Cardoso Quintão, nº.651				Telefone: (21) 9702-68316		data do transporte: 19/05/23	
Município: Rio de Janeiro			Estado: RJ	Fax/Tel: (21) 9702-68316			 nome e assinatura do responsável
Nome do Motorista				Placa do Veículo			
<b>Identificação do Destinatador</b>							
Razão Social: 23241 - CICLUS AMBIENTAL DO BRASIL S A					CPF/CNPJ: 10 319 900/0005-83		
Endereço: Rua Carlos Seidl, nº.1338				Telefone:		data do recebimento	
Município: Rio de Janeiro			Estado: RJ	Fax/Tel:			 nome e assinatura do responsável
Nome do Responsável pelo Recebimento				Cargo			
<b>Observações do Gerador</b>							
Nº Contrato: 06/2023 ECOBARREIRA - RIO MERITI							
Endereço de retirada do material: Rodovia Washington Luiz, SN, Duque de Caxias, Rio de Janeiro							
<b>Identificação dos Resíduos</b>							
Item	Código IBAMA e Denominação	Estado Físico	Classe	Acondicionamento	Qtde	Unidade	Tecnologia
1	200399 - Resíduos urbanos e equiparados não anteriormente especificados	Sólido	NA	E08 - Caçamba Aberta	15 65000	Tonelada	Ativo
Descrição Int. do Gerador: Rio Merit					9720		
Id. do Gerador: Dimensional							
Id. do Destinatador: Ciclus							
<b>Observação do Recebimento dos Resíduos</b>							
Resíduo				Justificativa			
Observações Gerais do Destinatador							

Este MTR não substitui o CERTIFICADO DE DESTINAÇÃO FINAL - CDF correspondente aos resíduos e rejeitos aqui relacionados





Uma via física deste MTR deve acompanhar o Transportador

Vias eletrônicas automaticamente estarão disponibilizadas para o Gerador, o Transportador, o

## MANIFESTO DE TRANSPORTE DE RESIDUOS E REJEITOS

MTR nº 2107302954

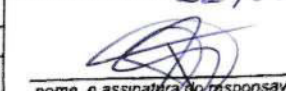

Identificação do Gerador							
Razão Social: 144048 - DIMENSIONAL ENGENHARIA LTDA						CPF/CNPJ: 00.299.904/0001-60	
Endereço: Rua Sete de Setembro, n.º.98				Telefone: (21) 3544-5800		data da emissão: 22/05/2023	
Município: Rio de Janeiro		Estado: RJ		Fax/Tel: (21) 9998-61400		 nome e assinatura do responsável	
Nome do Responsável pela Emissão Brenno Vinicius Silva Bedendo				Cargo: Estragariario			
Identificação do Transportador							
Razão Social: 99117 - ECO AMBIENTAL COMÉRCIO E TRANSPORTE DE RESÍDUOS LTDA						CPF/CNPJ: 34.555.783/0001-72	
Endereço: Rua Cardoso Quintão, n.º.651				Telefone: (21) 9702-68316		data do transporte: 22/05/23	
Município: Rio de Janeiro		Estado: RJ		Fax/Tel: (21) 9702-68316		 nome e assinatura do responsável	
Nome do Motorista				Placa do Veículo			
Identificação do Destinator							
Razão Social: 23241 - CICLUS AMBIENTAL DO BRASIL S.A.						CPF/CNPJ: 10.319.900/0005-83	
Endereço: Rua Carlos Seidl, n.º.1338				Telefone :		data do recebimento: 22/05/23	
Município: Rio de Janeiro		Estado: RJ		Fax/Tel :		 nome e assinatura do responsável	
Nome do Responsável pelo Recebimento				Cargo:			
Observações do Gerador							
Nº Contrato: 06/2023 ECOBARREIRA - RIO IGUAÇU Endereço da retirada: ponto de referência Av. Governador Leonel de Moura Brizola, 333 próximo a um galpão Irmãos Ribeiro.- Rio de Janeiro							
Identificação dos Resíduos -----							
Item	Código IBAMA e Denominação	Estado Físico	Classe	Acondicionamento	Qtde	Unidade	Tecnologia
1.	200399 - Resíduos urbanos e equiparados não anteriormente especificados	Sólido	IIA	E08 - Caçamba Aberta	15.70500	Tonelada	Aterro
Descrição Int. do Gerador: Rio Iguaçu					8660		
Id. do Gerador: Dimensiona							
Id. do Destinator: Ciclus							
Observação do Recebimento dos Resíduos							
Resíduo				Justificativa			
Observações Gerais do Destinator							

Este MTR não substitui o CERTIFICADO DE DESTINAÇÃO FINAL - CDF correspondente aos resíduos e rejeitos aqui relacionados

Uma via física deste MTR deve acompanhar o Transportador



Vias eletrônicas automaticamente estarão disponibilizadas para o Gerador, o Transportador, o



## MANIFESTO DE TRANSPORTE DE RESIDUOS E REJEITOS

MTR nº 2107302879



Identificação do Gerador							
Razão Social: 144048 - DIMENSIONAL ENGENHARIA LTDA					CPF/CNPJ: 00.299.904/0001-60		
Endereço: Rua Sete de Setembro, nº.98			Telefone: (21) 3544-5800		data da emissão: 22/05/2023		
Município: Rio de Janeiro		Estado: RJ	Fax/Tel: (21) 9998-61400		 nome e assinatura do responsável		
Nome do Responsável pela Emissão Breno Vinicius Silva Bedendo			Cargo: Estragiano				
Identificação do Transportador							
Razão Social: 99117 - ECO AMBIENTAL COMERCIO E TRANSPORTE DE RESIDUOS LTDA					CPF/CNPJ: 34.565.783/0001-72		
Endereço: Rua Cardoso Quintão, nº.651			Telefone: (21) 9702-68316		data do transporte: 29/05/23		
Município: Rio de Janeiro		Estado: RJ	Fax/Tel: (21) 9702-68316		 nome e assinatura do responsável		
Nome do Motorista			Placa do Veículo				
Identificação do Destinador							
Razão Social: 23241 - CICLUS AMBIENTAL DO BRASIL S.A.					CPF/CNPJ: 10.319.900/0005-83		
Endereço: Rua Carlos Seidl, nº.1338			Telefone :		data do recebimento:		
Município: Rio de Janeiro		Estado: RJ	Fax/Tel :		 nome e assinatura do responsável		
Nome do Responsável pelo Recebimento			Cargo:				
Observações do Gerador							
Nº Contrato: 06/2023 ECOBARREIRA - CANAL DO CUNHA Endereço de retirada: Rua Projetada, SN, Complexo da Maré, Rio de Janeiro. Remoção de resíduos ECO 3 - VILA DO PINHEIRO - 0,41625T ECO 6 - RIO RAMOS - 0,18T ECO 2 - CANAL DO CUNHA							
Identificação dos Resíduos -----							
Item	Código IBAMA e Denominação	Estado Físico	Classe	Acondicionamento	Qtde	Unidade	Tecnologia
1	220399 - Resíduos urbanos e equipados não anteriormente especificados	Sólido	IIA	E08 - Caçamba Aberta	15,75000	Tonelada	Estação de Transferência de RSU
Descrição int. do Gerador: Canal do Cunha					7820		
Id. do Gerador: Dimensional							
Id. do Destinador: Ciclus							
Observação do Recebimento dos Resíduos							
Resíduo				Justificativa			
Observações Gerais do Destinador							

Este MTR não substitui o CERTIFICADO DE DESTINAÇÃO FINAL - CDF correspondente aos resíduos e rejeitos aqui relacionados

Uma via física deste MTR deve acompanhar o Transportador



Vias eletrônicas automaticamente estarão disponibilizadas para o Gerador, o Transportador, o



## MANIFESTO DE TRANSPORTE DE RESÍDUOS E REJEITOS

MTR nº 2107307685

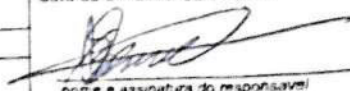
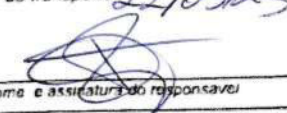

Identificação do Gerador							
Razão Social: 144048 - DIMENSIONAL ENGENHARIA LTDA					CPF/CNPJ: 00.239.904/0001-80		
Endereço: Rua Sete de Setembro, nº 98			Telefone: (21) 3544-5800		data da emissão: 22/05/2023		
Município: Rio de Janeiro	Estado: RJ		Fax/Tel: (21) 9998-61400		 nome e assinatura do responsável		
Nome do Responsável pela Emissão Brenno Vinicius Silva Bedendo			Cargo: Estragiano				
Identificação do Transportador							
Razão Social: 99117 - ECO AMBIENTAL COMÉRCIO E TRANSPORTE DE RESÍDUOS LTDA					CPF/CNPJ: 34.555.783/0001-72		
Endereço: Rua Cardoso Quintão, nº 651			Telefone: (21) 9702-68316		data do transporte: 22/05/23		
Município: Rio de Janeiro	Estado: RJ		Fax/Tel: (21) 9702-68316		 nome e assinatura do responsável		
Nome do Motorista			Placa do Veículo				
Identificação do Destinador							
Razão Social: 23241 - CICLUS AMBIENTAL DO BRASIL S.A.					CPF/CNPJ: 10.319.900/0005-83		
Endereço: Rua Carlos Seidl, nº 1338			Telefone:		data do recebimento:		
Município: Rio de Janeiro	Estado: RJ		Fax/Tel:		 nome e assinatura do responsável		
Nome do Responsável pelo Recebimento			Cargo:				
Observações do Gerador							
Nº Contrato: 06/2023 ECOBARREIRA - RIO IGUAÇU Endereço de retirada: ponto de referência Av. Governador Leonel de Moura Brizola, 333 próximo a um galpão Irmãos Ribeiro.- Rio de Janeiro							
Identificação dos Resíduos -----							
Item	Código IBAMA e Denominação	Estado Físico	Classe	Acondicionamento	Qtde	Unidade	Tecnologia
1.	200399 - Resíduos urbanos e equipados não anteriormente especificados	Sólido	IIA	E08 - Caçamba Aberta	15.66000	Tonelada	Aterro
Descrição Int. do Gerador: Rio Iguaçu					8160		
Id. do Gerador: Dimensional							
Id. do Destinador: Ciclus							
Observação do Recebimento dos Resíduos							
Resíduo		Justificativa					
Observações Gerais do Destinador							

Este MTR não substitui o CERTIFICADO DE DESTINAÇÃO FINAL - CDF correspondente aos resíduos e rejeitos aqui relacionados

Uma via física deste MTR deve acompanhar o Transportador



Vias eletrônicas automaticamente estarão disponibilizadas para o Gerador, o Transportador, o



## MANIFESTO DE TRANSPORTE DE RESÍDUOS E REJEITOS

MTR nº 2107328310

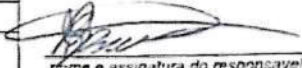

Identificação do Gerador							
Razão Social: 144048 - DIMENSIONAL ENGENHARIA LTDA					CPF/CNPJ: 00.299.904/0001-60		
Endereço: Rua Sete de Setembro, n.º.98			Telefone: (21) 3544-5800		data de emissão: 24/05/2023		
Município: Rio de Janeiro		Estado: RJ	Fax/Tel: (21) 9998-61400		 nome e assinatura do responsável		
Nome do Responsável pela Emissão Brenno Vinicius Silva Bedendo			Cargo: Estragarião				
Identificação do Transportador							
Razão Social: 99117 - ECO AMBIENTAL COMÉRCIO E TRANSPORTE DE RESÍDUOS LTDA					CPF/CNPJ: 34.565.783/0001-72		
Endereço: Rua Cardoso Quintão, n.º.651			Telefone: (21) 9702-68316		data do transporte: 24/05/23		
Município: Rio de Janeiro		Estado: RJ	Fax/Tel: (21) 9702-68316		 nome e assinatura do responsável		
Nome do Motorista			Placa do Veículo				
Identificação do Destinatador							
Razão Social: 23241 - CIGLUS AMBIENTAL DO BRASIL S.A.					CPF/CNPJ: 10.319.900/0005-83		
Endereço: Rua Carlos Seidl, n.º.1338			Telefone :		data do recebimento:		
Município: Rio de Janeiro		Estado: RJ	Fax/Tel :		 nome e assinatura do responsável		
Nome do Responsável pelo Recebimento			Cargo:				
Observações do Gerador							
Nº Contrato: 06/2023 ECOBARREIRA - RIO MERITI							
Endereço de retirada do material: Rodovia Washington Luiz, SN, Duque de Caxias, Rio de Janeiro							
Identificação dos Resíduos -----							
Item.	Código IBAMA e Denominação	Estado Físico	Classe	Acondicionamento	Qtde	Unidade	Tecnologia
1.	200339 - Resíduos urbanos e equipados não anteriormente especificados	Sólido	HA	E09 - Caçamba Aberta	15.16500	Tonelada	Aterra
Descrição Int. do Gerador: Rio Meriti					8830		
Id. do Gerador: Dimensional							
Id. do Destinatador: Ciglus							
Observação do Recebimento dos Resíduos							
Resíduo				Justificativa			
Observações Gerais do Destinatador							

Este MTR não substitui o CERTIFICADO DE DESTINAÇÃO FINAL - CDF correspondente aos resíduos e rejeitos aqui relacionados



Uma via física deste MTR deve acompanhar o Transportador

Vias eletrônicas automaticamente estarão disponibilizadas para o Gerador, o Transportador, o

**MANIFESTO DE TRANSPORTE DE RESÍDUOS E REJEITOS**

MTR nº 2107327815

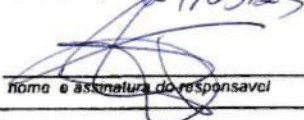
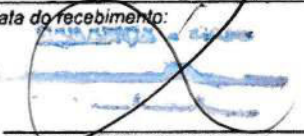

<b>Identificação do Gerador</b>							
Razão Social: 144048 - DIMENSIONAL ENGENHARIA LTDA				CPF/CNPJ: 00.299.904/0001-60			
Endereço: Rua Sete de Setembro, nº.98		Telefone: (21) 3544-5800		data da emissão: 24/05/2023			
Município: Rio de Janeiro	Estado: RJ	Fax/Tel: (21) 9998-61400		 Nome e assinatura do responsável			
Nome do Responsável pela Emissão Brenno Vinicius Silva Bedendo		Cargo: Estragariario					
<b>Identificação do Transportador</b>							
Razão Social: 99117 - ECO AMBIENTAL COMÉRCIO E TRANSPORTE DE RESÍDUOS LTDA				CPF/CNPJ: 34.565.783/0001-72			
Endereço: Rua Cardoso Quintão, nº.651		Telefone: (21) 9702-68316		data do transporte: 24/05/23			
Município: Rio de Janeiro	Estado: RJ	Fax/Tel: (21) 9702-68316		 Nome e assinatura do responsável			
Nome do Motorista		Placa do Veículo					
<b>Identificação do Destinator</b>							
Razão Social: 23241 - CICLUS AMBIENTAL DO BRASIL S.A.				CPF/CNPJ: 10.319.900/0005-83			
Endereço: Rua Carlos Seidl, nº.1338		Telefone :		data do recebimento:			
Município: Rio de Janeiro	Estado: RJ	Fax/Tel :		 Nome e assinatura do responsável			
Nome do Responsável pelo Recebimento		Cargo:					
<b>Observações do Gerador</b>							
Nº Contrato: 06/2023 ECOBARREIRA - RIO IGUAÇU Endereço de retirada: ponto de referência Av. Governador Leonel de Moura Brizola, 333 próximo a um galpão Irmãos Ribeiro. - Rio de Janeiro							
<b>Identificação dos Resíduos</b>							
Item	Código IBAMA e Denominação	Estado Físico	Classe	Acondicionamento	Qtde	Unidade	Tecnologia
1.	200399 - Resíduos urbanos e equipados não anteriormente especificados	Sólido	IIA	E08 - Caçamba Aberta	15,21000	Toneleada	Aterro
Descrição Int. do Gerador: Rio Iguaçu Id. do Gerador: Dimensiona Id. do Destinator: Ciclus					10.400		
<b>Observação do Recebimento dos Resíduos</b>							
Resíduo	Justificativa						
Observações Gerais do Destinator							

Este MTR não substitui o CERTIFICADO DE DESTINAÇÃO FINAL - CDF correspondente aos resíduos e rejeitos aqui relacionados



Uma via física deste MTR deve acompanhar o Transportador

Vias eletrônicas automaticamente estarão disponibilizadas para o Gerador, o Transportador, o

## MANIFESTO DE TRANSPORTE DE RESIDUOS E REJEITOS

MTR nº 2107346090

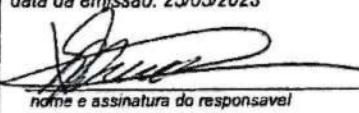
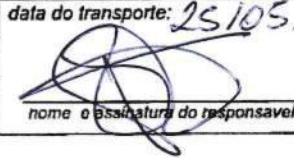
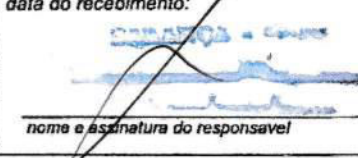

Identificação do Gerador							
Razão Social: 144048 - DIMENSIONAL ENGENHARIA LTDA				CPF/CNPJ: 00.299.904/0001-60			
Endereço: Rua Sete de Setembro, nº.98		Telefone: (21) 3544-5800		data da emissão: 25/05/2023			
Município: Rio de Janeiro	Estado: RJ	Fax/Tel: (21) 9998-61400		 nome e assinatura do responsável			
Nome do Responsável pela Emissão Brenno Vinicius Silva Bedendo		Cargo: Estragariro					
Identificação do Transportador							
Razão Social: 99117 - ECO AMBIENTAL COMÉRCIO E TRANSPORTE DE RESÍDUOS LTDA				CPF/CNPJ: 34.565.783/0001-72			
Endereço: Rua Cardoso Quintão, nº.651		Telefone: (21) 9702-68316		data do transporte: 25/05/23			
Município: Rio de Janeiro	Estado: RJ	Fax/Tel: (21) 9702-68316		 nome e assinatura do responsável			
Nome do Motorista		Placa do Veículo					
Identificação do Destinador							
Razão Social: 23241 - CICLUS AMBIENTAL DO BRASIL S.A.				CPF/CNPJ: 10.319.900/0005-83			
Endereço: Rua Carlos Seidl, nº.1338		Telefone :		data do recebimento:			
Município: Rio de Janeiro	Estado: RJ	Fax/Tel :		 nome e assinatura do responsável			
Nome do Responsável pelo Recebimento		Cargo:					
Observações do Gerador							
Nº Contrato: 06/2023 ECOBARREIRA - CANAL DO CUNHA Endereço de retirada: Rua Projetada, SN, Complexo da Maré, Rio de Janeiro. Remoção de resíduos ECO 3 - VILA DO PINHEIRO - 1,13625 T ECO 6 - RIO RAMOS - 0,09 T  ECO 4 - RIO BAIXA DO SAPATEIRO - 0,09T ECO 2 - CANAL DO CUNHA							
Identificação dos Resíduos -----							
Item	Código IBAMA e Denominação	Estado Físico	Classe	Acondicionamento	Qtde	Unidade	Tecnologia
1.	200399 - Resíduos urbanos e equipados não anteriormente especificados	Sólido	IIA	E08 - Caçamba Aberta	15,21000 6220	Tonelada	Estação de Transferência de RSU
Descrição Int. do Gerador: Canal do Cunha Id. do Gerador: Dimensiona Id. do Destinador: Ciclus							
Observação do Recebimento dos Resíduos							
Resíduo	Justificativa						

Este MTR não substitui o CERTIFICADO DE DESTINAÇÃO FINAL - CDF correspondente aos resíduos e rejeitos aqui relacionados



Uma via física deste MTR deve acompanhar o Transportador

Vias eletrônicas automaticamente estarão disponibilizadas para o Gerador, o Transportador, o



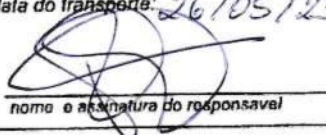

**MANIFESTO DE TRANSPORTE DE RESÍDUOS E REJEITOS**
**MTR nº 2107356001**

Identificação do Gerador							
Razão Social: 144048 - DIMENSIONAL ENGENHARIA LTDA						CPF/CNPJ: 00.299.904/0001-60	
Endereço: Rua Sete de Setembro, n.º.98				Telefone: (21) 3544-5800		data da emissão: 26/05/2023	
Município: Rio de Janeiro			Estado: RJ		Fax/Tel: (21) 9998-61400		 nome e assinatura do responsável
Nome do Responsável pela Emissão Brenno Vinicius Silva Bodendo			Cargo: Estragarião				
Identificação do Transportador							
Razão Social: 99117 - ECO AMBIENTAL COMÉRCIO E TRANSPORTE DE RESÍDUOS LTDA						CPF/CNPJ: 34.565.783/0001-72	
Endereço: Rua Cardoso Quintão, n.º.651				Telefone: (21) 9702-68316		data do transporte: 26/05/23	
Município: Rio de Janeiro			Estado: RJ		Fax/Tel: (21) 9702-68316		 nome e assinatura do responsável
Nome do Motorista			Placa do Veículo				
Identificação do Destinatador							
Razão Social: 23241 - CICLUS AMBIENTAL DO BRASIL S.A.						CPF/CNPJ: 10.319.900/0005-83	
Endereço: Rua Carlos Seidl, n.º.1338				Telefone :		data do recebimento:	
Município: Rio de Janeiro			Estado: RJ		Fax/Tel :		 nome e assinatura do responsável
Nome do Responsável pelo Recebimento			Cargo:				
Observações do Gerador							
Nº Contrato: 06/2023 EGOBARREIRA - RIO IGUAÇU  Endereço de retirada: ponto de referência Av. Governador Leonel de Moura Brizola, 333 próximo a um galpão Irmãos Ribeiro.- Rio de Janeiro							
Identificação dos Resíduos -----							
Item	Código IBAMA e Denominação	Estado Físico	Classe	Acondicionamento	Qtde	Unidade	Tecnologia
1.	200399 - Resíduos urbanos e equiparados não anteriormente especificados	Sólido	IIA	E08 - Caçamba Aberta	15,07500 9270	Tonelada	Aterro
Descrição Int. do Gerador: Rio Iguaçu Id. do Gerador: Dimensional Id. do Destinatador: Ciclus							
Observação do Recebimento dos Resíduos							
Resíduo				Justificativa			
Observações Gerais do Destinatador							

Este MTR não substitui o CERTIFICADO DE DESTINAÇÃO FINAL - CDF correspondente aos resíduos e rejeitos aqui relacionados

Uma via física deste MTR deve acompanhar o Transportador

Vias eletrônicas automaticamente estarão disponibilizadas para o Gerador, o Transportador, o



## MANIFESTO DE TRANSPORTE DE RESÍDUOS E REJEITOS

MTR nº 2107356026



Identificação do Gerador							
Razão Social: 144048 - DIMENSIONAL ENGENHARIA LTDA		CPF/CNPJ: 00.799.204/0001-60					
Endereço: Rua Sete de Setembro, n.º.98	Telefone: (21) 3544-5900		data de emissão: 26/05/2023				
Município: Rio de Janeiro	Estado: RJ	Fax/Tel: (21) 9998-61400	 nome e assinatura do responsável				
Nome do Responsável pela Emissão: Brenno Vinicius Silva Redondo	Cargo: Estragado						
Identificação do Transportador							
Razão Social: 99117 - ECO AMBIENTAL COMÉRCIO E TRANSPORTE DE RESÍDUOS LTDA		CPF/CNPJ: 34.565.783/0001-72					
Endereço: Rua Cardoso Quintão, n.º.651	Telefone: (21) 9702-68316		data de transporte: 26/05/23				
Município: Rio de Janeiro	Estado: RJ	Fax/Tel: (21) 9702-68316	 nome e assinatura do responsável				
Nome do Motorista:	Placa do Veículo:						
Identificação do Destinatário							
Razão Social: 23241 - CICLUS AMBIENTAL DO BRASIL S.A.		CPF/CNPJ: 10.319.900/0005-87					
Endereço: Rua Carlos Seidl, n.º.1338	Telefone:		data de recebimento: 26/05/23				
Município: Rio de Janeiro	Estado: RJ	Fax/Tel:	 nome e assinatura do responsável				
Nome do Responsável pelo Recebimento:	Cargo:						
Observações do Gerador							
Nº Contrato: 06/2023 ECOBARREIRA - RIO MERITI							
Endereço de retirada do material: Rodovia Washington Luiz, SN, Duque de Caxias, Rio de Janeiro							
Identificação dos Resíduos -----							
Item	Código IBAMA e Denominação	Estado Físico	Classe	Acondicionamento	Qtd	Unidade	Tecnologia
1	200290 - Resíduos urbanos e equiparados não anteriormente especificados	Sólido	BA	E08 - Caçamba Aberta	15,66000	Tonelada	Aberto
Descrição Int. do Gerador: Rio Meriti					8410		
Id. do Gerador: Dimensional							
Id. do Destinatário: Ciclus							
Observação do Recebimento dos Resíduos							
Resíduo	Justificativa						
Observações Gerais do Destinatário							

Este MTR não substitui o CERTIFICADO DE DESTINAÇÃO FINAL - CDF correspondente aos resíduos e rejeitos aqui relacionados



Uma via física deste MTR deve acompanhar o Transportador

Vias eletrônicas automaticamente estarão disponibilizadas para o Gerador, o Transportador, o

**MANIFESTO DE TRANSPORTE DE RESIDUOS E REJEITOS****MTR nº 2107370555**

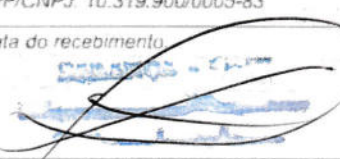
<b>Identificação do Gerador</b>							
Razão Social: 144048 - DIMENSIONAL ENGENHARIA LTDA		CPF/CNPJ: 00.299.904/0001-60					
Endereço: Rua Sete de Setembro, n.º 98	Telefone: (21) 3544-5900		data da emissão: 29/05/2023				
Município: Rio de Janeiro	Estado: RJ	Fax/Tel: (21) 9998-61400					
Nome do Responsável pela Emissão		Cargo:	<i>Melissa B. J. Guarani</i> nome e assinatura do responsável				
Melissa Boaretto Fenerich Guarani		Auxiliar de Engenharia					
<b>Identificação do Transportador</b>							
Razão Social: 99117 - ECO AMBIENTAL COMERCIO E TRANSPORTE DE RESIDUOS LTDA		CPF/CNPJ: 34.555.783/0001-72					
Endereço: Rua Cardoso Quintão, n.º 651	Telefone: (21) 9702-68316		data do transporte: <i>29/05/23</i>				
Município: Rio de Janeiro	Estado: RJ	Fax/Tel: (21) 9702-68316					
Nome do Motorista		Placa do Veículo	 nome e assinatura do responsável				
<b>Identificação do Destinatador</b>							
Razão Social: 23241 - CICLUS AMBIENTAL DO BRASIL S.A.		CPF/CNPJ: 10.319.900/0005-83					
Endereço: Rua Carlos Seidl, n.º 1338	Telefons:		data do recebimento:				
Município: Rio de Janeiro	Estado: RJ	Fax/Tel:					
Nome do Responsável pelo Recebimento		Cargo:	 nome e assinatura do responsável				
<b>Observações do Gerador</b>							
Nº Contrato: 06/2023 ECOBARREIRA - RIO IGUAÇU							
Endereço de retirada: ponto de referência Av. Governador Leonal de Moura Brizola, 333 próximo a um galpão Irmãos Ribeiro - Rio de Janeiro							
<b>Identificação dos Resíduos -----</b>							
Item	Código IBAMA e Denominação	Estado Físico	Classe	Acondicionamento	Qtde	Unidade	Tecnologia
1	200399 - Resíduos urbanos e equiparados não anteriormente especificados	Sólido	IIA	E08 - Caçamba Aberta	15,77700	Tonelada	Atenu
Descrição Int. do Gerador: Rio Iguaçu Id. do Gerador: Dimensional Id. do Destinatador: Ciclus					<b>8770</b>		
<b>Observação do Recebimento dos Resíduos</b>							
Resíduo	Justificativa						
Observações Gerais do Destinatador							



Este MTR não substitui o CERTIFICADO DE DESTINAÇÃO FINAL - CDF correspondente aos resíduos e rejeitos aqui relacionados

Uma via física deste MTR deve acompanhar o Transportador

Vias eletrônicas automaticamente estarão disponibilizadas para o Gerador, o Transportador, o

DS  
ARDS  
DS  

**MANIFESTO DE TRANSPORTE DE RESIDUOS E REJEITOS****MTR nº 2107369197**

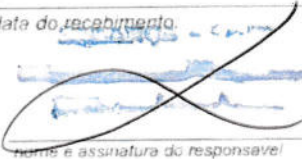
<b>Identificação do Gerador</b>							
Razão Social: 144048 - DIMENSIONAL ENGENHARIA LTDA		CPF/CNPJ: 00.299.904/0001-60					
Endereço: Rua Sete de Setembro, n.º 98	Telefone: (21) 3544-5800	data da emissão: 29/05/2023					
Município: Rio de Janeiro	Estado: RJ	Fax/Tel: (21) 9998-61400					
Nome do Responsável pela Emissão	Cargo:	 nome e assinatura do responsável					
Melissa Boaretto Fenerich Guaraná	Auxiliar de Engenharia						
<b>Identificação do Transportador</b>							
Razão Social: 99117 - ECO AMBIENTAL COMERCIO E TRANSPORTE DE RESIDUOS LTDA		CPF/CNPJ: 34.555.783/0001-72					
Endereço: Rua Cardoso Quintão, n.º 651	Telefone: (21) 9702-68316	data do transporte: 29/05/23					
Município: Rio de Janeiro	Estado: RJ	Fax/Tel: (21) 9702-68316					
Nome do Motorista	Placa do Veículo	 nome e assinatura do responsável					
<b>Identificação do Destinatador</b>							
Razão Social: 23241 - CICLUS AMBIENTAL DO BRASIL S.A.		CPF/CNPJ: 10.319.900/0005-83					
Endereço: Rua Carlos Seidl, n.º 1338	Telefone:	data do recebimento:					
Município: Rio de Janeiro	Estado: RJ	Fax/Tel:					
Nome do Responsável pelo Recebimento	Cargo:	 nome e assinatura do responsável					
<b>Observações do Gerador</b>							
Nº Contrato: 06/2023 ECOBARREIRA - RIO MERITI							
Endereço de retirada do material: Rodovia Washington Luiz, SN, Duque de Caxias, Rio de Janeiro							
<b>Identificação dos Resíduos -----</b>							
Item	Código IBAMA e Denominação	Estado Físico	Classe	Acondicionamento	Qtde	Unidade	Tecnologia
1	200399 - Resíduos urbanos e equiparados não anteriormente especificados	Sólido	IIA	E08 - Caçamba Aberta	15.75900	Tonelada	Aterro
Descrição int. do Gerador: Rio Meriti					7870		
Id. do Gerador: Dimensional							
Id. do Destinatador: Ciclus							
<b>Observação do Recebimento dos Resíduos</b>							
Resíduo	Justificativa						
Observações Gerais do Destinatador							

Este MTR não substitui o CERTIFICADO DE DESTINAÇÃO FINAL - CDF correspondente aos resíduos e rejeitos aqui relacionados

Uma via física deste MTR deve acompanhar o Transportador

Vias eletrônicas automaticamente estarão disponibilizadas para o Gerador, o Transportador, o

DS  
ARDS  
DS  

**MANIFESTO DE TRANSPORTE DE RESIDUOS E REJEITOS**

MTR nº 2107375238

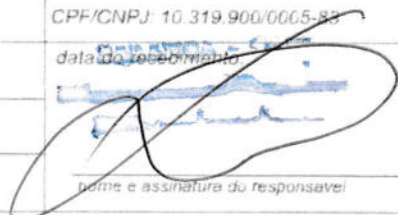

<b>Identificação do Gerador</b>							
Razão Social: 144048 - DIMENSIONAL ENGENHARIA LTDA				CPF/CNPJ: 00.299.904/0001-60			
Endereço: Rua Sete de Setembro, n.º 98			Telefone: (21) 3544-5800		data da emissão: 29/05/2023		
Município: Rio de Janeiro		Estado: RJ	Fax/Tel (21) 9998-61400			 nome e assinatura do responsável	
Nome do Responsável pela Emissão Melissa Boaretto Fenrich Guaraná			Cargo: Auxiliar de Engenharia				
<b>Identificação do Transportador</b>							
Razão Social: 99117 - ECO AMBIENTAL COMERCIO E TRANSPORTE DE RESIDUOS LTDA				CPF/CNPJ: 34.565.783/0001-72			
Endereço: Rua Cardoso Quintão, n.º 651			Telefone: (21) 9702-68316		data do transporte: 29/05/2023		
Município: Rio de Janeiro		Estado: RJ	Fax/Tel (21) 9702-68316			 nome e assinatura do responsável	
Nome do Motorista			Placa do Veículo				
<b>Identificação do Destinator</b>							
Razão Social: 23241 - CICLUS AMBIENTAL DO BRASIL S.A.				CPF/CNPJ: 10.319.900/0005-85			
Endereço: Rua Carlos Seidl, n.º 1338			Telefone		data do recebimento		
Município: Rio de Janeiro		Estado: RJ	Fax/Tel			 nome e assinatura do responsável	
Nome do Responsável pelo Recebimento			Cargo				
<b>Observações do Gerador</b>							
Nº Contrato: 06/2023 ECOBARREIRA - RIO IRAJA							
Endereço de retirada do material: R. do Alho 1113, antigo estacionamento do mercado Macro, Mercado São Sebastião, Penha Circular, RJ.							
<b>Identificação dos Resíduos -----</b>							
Item	Código IBAMA e Denominação	Estado Físico	Classe	Acondicionamento	Qtde	Unidade	Tecnologia
1.	200399 - Resíduos urbanos e equiparados não anteriormente especificados	Sólido	IIA	E08 - Caçamba Aberta	15.68250	Tonelada	Aterro
Descrição int. do Gerador: Rio Irajá Id. do Gerador: Dimensional Id. do Destinator: Ciclus					8230		
<b>Observação do Recebimento dos Resíduos</b>							
Resíduo		Justificativa					
Observações Gerais do Destinator							

Este MTR não substitui o CERTIFICADO DE DESTINAÇÃO FINAL - CDF correspondente aos resíduos e rejeitos aqui relacionados

Uma via física deste MTR deve acompanhar o Transportador



Vias eletrônicas automaticamente estarão disponibilizadas para o Gerador, o Transportador, o

DS  
ARDS  
8DS  
S

**MANIFESTO DE TRANSPORTE DE RESIDUOS E REJEITOS**

MTR nº 2107375426

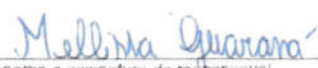

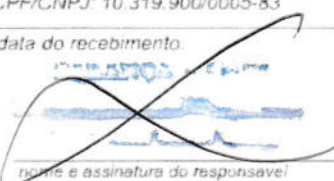
<b>Identificação do Gerador</b>							
Razão Social: 144048 - DIMENSIONAL ENGENHARIA LTDA				CPF/CNPJ: 00.299.904/0001-60			
Endereço: Rua Sete de Setembro, n.º 98		Telefone: (21) 3544-5800		data da emissão: 29/05/2023			
Município: Rio de Janeiro	Estado: RJ	Fax/Tel: (21) 9998-61400		 nome e assinatura do responsável			
Nome do Responsável pela Emissão Melissa Boaretto Fenerich Guarani		Cargo: Auxiliar de Engenharia					
<b>Identificação do Transportador</b>							
Razão Social: 99117 - ECO AMBIENTAL COMERCIO E TRANSPORTE DE RESIDUOS LTDA				CPF/CNPJ: 34.565.783/0001-72			
Endereço: Rua Cardoso Quintão, n.º 651		Telefone: (21) 9702-68316		data do transporte: 29/05/23			
Município: Rio de Janeiro	Estado: RJ	Fax/Tel: (21) 9702-68316		 nome e assinatura do responsável			
Nome do Motorista		Placa do Veículo					
<b>Identificação do Destinatador</b>							
Razão Social: 23241 - CICLUS AMBIENTAL DO BRASIL S.A				CPF/CNPJ: 10.319.900/0005-83			
Endereço: Rua Carlos Seidl, n.º 1338		Telefone:		data do recebimento:			
Município: Rio de Janeiro	Estado: RJ	Fax/Tel:		 nome e assinatura do responsável			
Nome do Responsável pelo Recebimento		Cargo:					
<b>Observações do Gerador</b>							
Nº Contrato: 06/2023 ECOBARREIRA - RIO MERITI							
Endereço de retirada do material: Rodovia Washington Luiz, SN, Duque de Caxias, Rio de Janeiro							
<b>Identificação dos Resíduos -----</b>							
Item	Código IBAMA e Denominação	Estado Físico	Classe	Acondicionamento	Qtde	Unidade	Tecnologia
1	200399 - Resíduos urbanos e equiparados não anteriormente especificados	Sólido	IIA	E08 - Caçamba Aberta	15.76350	Tonelada	Aterro
Descrição Int. do Gerador: Rio Meriti					9700		
Id. do Gerador: Dimensão							
Id. do Destinatador: Ciclus							
<b>Observação do Recebimento dos Resíduos</b>							
Resíduo	Justificativa						
Observações Gerais do Destinatador							

Este MTR não substitui o CERTIFICADO DE DESTINAÇÃO FINAL - CDF correspondente aos resíduos e rejeitos aqui relacionados

Uma via física deste MTR deve acompanhar o Transportador



Vias eletrônicas automaticamente estarão disponibilizadas para o Gerador, o Transportador, o

DS  
ARDS  
8DS  
S

**MANIFESTO DE TRANSPORTE DE RESIDUOS E REJEITOS**

MTR nº 2107382586



<b>Identificação do Gerador</b>							
Razão Social: 144048 - DIMENSIONAL ENGENHARIA LTDA				CPF/CNPJ: 00.299.904/0001-60			
Endereço: Rua Sete de Setembro, n.º 98		Telefone: (21) 3544-5800		data da emissão: 30/05/2023			
Município: Rio de Janeiro	Estado: RJ	Fax/Tel: (21) 9998-61400		 nome e assinatura do responsável			
Nome do Responsável pela Emissão: Melissa Boaretto Fenerich Guarani		Cargo: Auxiliar de Engenharia					
<b>Identificação do Transportador</b>							
Razão Social: 99117 - ECO AMBIENTAL COMÉRCIO E TRANSPORTE DE RESIDUOS LTDA				CPF/CNPJ: 34.565.783/0001-72			
Endereço: Rua Cardoso Quintão, n.º 651		Telefone: (21) 9702-68316		data do transporte: 30/05/23			
Município: Rio de Janeiro	Estado: RJ	Fax/Tel: (21) 9702-68316		 nome e assinatura do responsável			
Nome do Motorista		Placa do Veículo					
<b>Identificação do Destinatador</b>							
Razão Social: 23241 - CICLUS AMBIENTAL DO BRASIL S A				CPF/CNPJ: 16.319.900/0005-83			
Endereço: Rua Carlos Seidl, n.º 1338		Telefone:		data do recebimento:			
Município: Rio de Janeiro	Estado: RJ	Fax/Tel:		 nome e assinatura do responsável			
Nome do Responsável pelo Recebimento		Cargo:					
<b>Observações do Gerador</b>							
Nº Contrato: 06/2023 ECOBARREIRA - CANAL DO CUNHA Endereço de retirada: Rua Projelada, SN, Complexo da Mare, Rio de Janeiro. Remoção de resíduos ECO 3 - VILA DO PINHEIRO - 0,1463 T ECO 6 - RIO RAMOS - 0,1238 T ECO 4 - CANAL BAIXA DO SAPATEIRO - 0,0225 T ECO 2 - CANAL DO CUNHA							
<b>Identificação dos Resíduos -----</b>							
Item	Código IBAMA e Denominação	Estado Físico	Classe	Acondicionamento	Qtde	Unidade	Tecnologia
1	200309 - Resíduos urbanos e equiparados não anteriormente especificados	Sólido	0A	Em - Carga Aberta	15,77700	Tonelada	Estação de Transferência de RSU
Descrição int. do Gerador: Canal de Cunha					5820		
Id. do Gerador: Dimensional							
Id. do Destinatador: Lucks							
<b>Observação do Recebimento dos Resíduos</b>							
Resíduo		Justificativa					
Observações Gerais do Destinatador							

Este MTR não substitui o CERTIFICADO DE DESTINAÇÃO FINAL - CDF correspondente aos resíduos e rejeitos aqui relacionados



Uma via física deste MTR deve acompanhar o Transportador

Vias eletrônicas automaticamente estarão disponibilizadas para o Gerador, o Transportador, o



**MANIFESTO DE TRANSPORTE DE RESIDUOS E REJEITOS**

MTR nº 2107381738

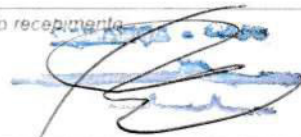

<b>Identificação do Gerador</b>							
Razão Social: 144048 - DIMENSIONAL ENGENHARIA LTDA				CPF/CNPJ: 00.299.904/0001-60			
Endereço: Rua Sete de Setembro, n.º 98			Telefone: (21) 3544-5900		data da emissão: 30/05/2023		
Município: Rio de Janeiro		Estado: RJ	Fax/Tel: (21) 9998-61400			 nome e assinatura do responsável	
Nome do Responsável pela Emissão			Cargo:				
Melissa Boaretto Fenerich Guaraná			Auxiliar de Engenharia				
<b>Identificação do Transportador</b>							
Razão Social: 99117 - ECO AMBIENTAL COMERCIO E TRANSPORTE DE RESIDUOS LTDA				CPF/CNPJ: 34.565.783/0001-72			
Endereço: Rua Cardoso Quintão, n.º 651			Telefone: (21) 9702-68316		data do transporte: 30/05/23		
Município: Rio de Janeiro		Estado: RJ	Fax/Tel: (21) 9702-68316			 nome e assinatura do responsável	
Nome do Motorista			Placa do Veículo				
<b>Identificação do Destinador</b>							
Razão Social: 23241 - CICLUS AMBIENTAL DO BRASIL S.A.				CPF/CNPJ: 10.319.900/0005-83			
Endereço: Rua Carlos Seidl, n.º 1338			Telefone		data do recebimento:		
Município: Rio de Janeiro		Estado: RJ	Fax/Tel:			 nome e assinatura do responsável	
Nome do Responsável pelo Recebimento			Cargo:				
<b>Observações do Gerador</b>							
Nº Contrato: 06/2023 ECOBARREIRA - RIO MERITI							
Endereço de retirada do material: Rodovia Washington Luiz, SN, Duque de Caxias, Rio de Janeiro							
<b>Identificação dos Resíduos -----</b>							
Item	Código IBAMA e Denominação	Estado Físico	Classe	Acondicionamento	Qtde	Unidade	Tecnologia
1	200209 - Resíduos urbanos e equiparados não anteriormente especificados	Sólido	IIA	E08 - Caçamba Aberta	15.70500	Tonelada	Aterro
Descrição int. do Gerador: Rio Meriti					8330		
Id. do Gerador: Dimensional							
Id. do Destinador: Ciclus							
<b>Observação do Recebimento dos Resíduos</b>							
Resíduo				Justificativa			
Observações Gerais do Destinador							

Este MTR não substitui o CERTIFICADO DE DESTINAÇÃO FINAL - CDF correspondente aos resíduos e rejeitos aqui relacionados

Uma via física deste MTR deve acompanhar o Transportador

Vias eletrônicas automaticamente estarão disponibilizadas para o Gerador, o Transportador, o

DS  
ARDS  
8DS  
D



**MANIFESTO DE TRANSPORTE DE RESIDUOS E REJEITOS**

MTR nº 2107385855



<b>Identificação do Gerador</b>							
Razão Social: 144048 - DIMENSIONAL ENGENHARIA LTDA						CPF/CNPJ: 00.299.904/0001-60	
Endereço: Rua Sete de Setembro, n.º 98				Telefone: (21) 3544-5800		data da emissão: 30/05/2023	
Município: Rio de Janeiro		Estado: RJ		Fax/Tel: (21) 9998-61400			
Nome do Responsável pela Emissão				Cargo:		 nome e assinatura do responsável	
Melissa Boaretto Fenench Guaraná				Auxiliar de Engenharia			
<b>Identificação do Transportador</b>							
Razão Social: 99117 - ECO AMBIENTAL COMÉRCIO E TRANSPORTE DE RESIDUOS LTDA						CPF/CNPJ: 34.565.783/0001-72	
Endereço: Rua Cardoso Quintão, n.º 651				Telefone: (21) 9702-68316		data do transporte: 30/05/23	
Município: Rio de Janeiro		Estado: RJ		Fax/Tel: (21) 9702-68316			
Nome do Motorista				Placa do Veículo		 nome e assinatura do responsável	
<b>Identificação do Destinatador</b>							
Razão Social: 23241 - CICLUS AMBIENTAL DO BRASIL S.A						CPF/CNPJ: 10.319.900/0005-83	
Endereço: Rua Carlos Seidl, n.º 1338				Telefone:		data do recebimento:	
Município: Rio de Janeiro		Estado: RJ		Fax/Tel:			
Nome do Responsável pelo Recebimento				Cargo:		 nome e assinatura do responsável	
<b>Observações do Gerador</b>							
Nº Contrato: 06/2023 ECOBARREIRA - RIO MERITI							
Endereço de retirada do material: Rodovia Washington Luiz, SN, Duque de Caxias, Rio de Janeiro							
<b>Identificação dos Resíduos -----</b>							
Item	Código IBAMA e Denominação	Estado Físico	Classe	Acondicionamento	Qtde	Unidade	Tecnologia
1	200329 - Resíduos urbanos e equipamentos não anteriormente especificados	Sólido	IIA	E08 - Capamba Aberta	15.71400	Toneladas	Aterro
Descrição int. do Gerador: Rio Meriti					9240		
Id. do Gerador: Dimensional							
Id. do Destinatador: Ciclus							
<b>Observação do Recebimento dos Resíduos</b>							
Resíduo		Justificativa					
Observações Gerais do Destinatador							

Este MTR não substitui o CERTIFICADO DE DESTINAÇÃO FINAL - CDF correspondente aos resíduos e rejeitos aqui relacionados



Uma via física deste MTR deve acompanhar o Transportador



Vias eletrônicas automaticamente estarão disponibilizadas para o Gerador, o Transportador, o

DS  
ARDS  
DS  

**MANIFESTO DE TRANSPORTE DE RESIDUOS E REJEITOS**

MTR nº 2107390032



<b>Identificação do Gerador</b>							
Razão Social: 144048 - DIMENSIONAL ENGENHARIA LTDA						CPF/CNPJ: 00.299.904/0001-60	
Endereço: Rua Sete de Setembro, n.º 98			Telefone: (21) 3544-5800			data da emissão: 30/05/2023	
Município: Rio de Janeiro		Estado: RJ		Fax/Tel (21) 9998-61400			
Nome do Responsável pela Emissão			Cargo:			 nome e assinatura do responsável	
Melissa Boaretto Fenench Guaraná			Auxiliar de Engenharia				
<b>Identificação do Transportador</b>							
Razão Social: 99117 - ECO AMBIENTAL COMERCIO E TRANSPORTE DE RESIDUOS LTDA						CPF/CNPJ: 34.565.783/0001-72	
Endereço: Rua Cardoso Quintão, n.º 651			Telefone: (21) 9702-68316			data do transporte: 30/05/23	
Município: Rio de Janeiro		Estado: RJ		Fax/Tel (21) 9702-68316			
Nome do Motorista			Placa do Veículo			 nome e assinatura do responsável	
<b>Identificação do Destinator</b>							
Razão Social: 23241 - CICLUS AMBIENTAL DO BRASIL S.A.						CPF/CNPJ: 10.319.900/0005-83	
Endereço: Rua Carlos Seidl, n.º 1338			Telefone:			data do recebimento:	
Município: Rio de Janeiro		Estado: RJ		Fax/Tel			
Nome do Responsável pelo Recebimento			Cargo:			 nome e assinatura do responsável	
<b>Observações do Gerador</b>							
Nº Contrato: 06/2023 ECOBARREIRA - RIO MERITI							
Endereço de retirada do material: Rodovia Washington Luiz, SN, Duque de Caxias, Rio de Janeiro							
<b>Identificação dos Resíduos -----</b>							
Item	Código IBAMA e Denominação	Estado Físico	Classe	Acondicionamento	Qtd	Unidade	Tecnologia
1	200399 - Resíduos urbanos e equiparados não anteriormente especificados	Sólido	IIA	E08 - Caçamba Aberta	15.74100	Tonelada	Aterro
Descrição int. do Gerador: Rio Merit					8940		
Id. do Gerador: Dimensional							
Id. do Destinator: Ciclus							
<b>Observação do Recebimento dos Resíduos</b>							
Resíduo				Justificativa			
Observações Gerais do Destinator							



Este MTR não substitui o CERTIFICADO DE DESTINAÇÃO FINAL - CDF correspondente aos resíduos e rejeitos aqui relacionados

Uma via física deste MTR deve acompanhar o Transportador

Vias eletrônicas automaticamente estarão disponibilizadas para o Gerador, o Transportador, o

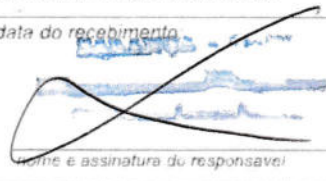

**MANIFESTO DE TRANSPORTE DE RESIDUOS E REJEITOS****MTR nº 2107370212**

<b>Identificação do Gerador</b>							
Razão Social: 144048 - DIMENSIONAL ENGENHARIA LTDA				CPF/CNPJ: 00.299.904/0001-60			
Endereço: Rua Sete de Setembro, n.º 98		Telefone: (21) 3544-5800		data da emissão: 29/05/2023			
Município: Rio de Janeiro	Estado: RJ	Fax/Tel: (21) 9998-61400		 nome e assinatura do responsável			
Nome do Responsável pela Emissão Melissa Boaretto Ferench Guarani		Cargo: Auxiliar de Engenharia					
<b>Identificação do Transportador</b>							
Razão Social: 99117 - ECO AMBIENTAL COMERCIO E TRANSPORTE DE RESIDUOS LTDA				CPF/CNPJ: 34.565.783/0001-72			
Endereço: Rua Cardoso Quintão, n.º 651		Telefone: (21) 9702-68316		data do transporte: 29/05/23			
Município: Rio de Janeiro	Estado: RJ	Fax/Tel: (21) 9702-68316		 nome e assinatura do responsável			
Nome do Motorista		Placa do Veículo					
<b>Identificação do Destinatário</b>							
Razão Social: 23241 - CICLUS AMBIENTAL DO BRASIL S A				CPF/CNPJ: 16.319.900/0005-83			
Endereço: Rua Carlos Seidl, n.º 1338		Telefone		data do recebimento			
Município: Rio de Janeiro	Estado: RJ	Fax/Tel		 nome e assinatura do responsável			
Nome do Responsável pelo Recebimento		Cargo					
<b>Observações do Gerador</b>							
Nº Contrato: 06/2023 ECOBARREIRA - CANAL DO CUNHA Endereço de retirada: Rua Projelada, SN, Complexo da Mare, Rio de Janeiro							
<b>Identificação dos Resíduos -----</b>							
Item	Código IBAMA e Denominação	Estado Físico	Classe	Acondicionamento	Qtde	Unidade	Tecnologia
1	200399 - Resíduos urbanos e equiparados não anteriormente especificados	Sólido	IIA	E08 - Caçamba Aberta	15.70500	Tonelada	Estação de Transferência de RSU
Descrição int. do Gerador: Canal do Cunha					5720		
Id. do Gerador: Dimensional							
Id. do Destinatário: Ciclus							
<b>Observação do Recebimento dos Resíduos</b>							
Resíduo		Justificativa					
Observações Gerais do Destinatário							

Este MTR não substitui o CERTIFICADO DE DESTINAÇÃO FINAL - CDF correspondente aos resíduos e rejeitos aqui relacionados

Uma via física deste MTR deve acompanhar o Transportador

Vias eletrônicas automaticamente estarão disponibilizadas para o Gerador, o Transportador, o

DS  
ARDS  
8DS  
D



# Certificado de Destinação Final

CDF nº 1907391/2023

Página 1 de 1



Período: 01/02/2023 até 25/04/2023

CICLUS AMBIENTAL DO BRASIL S.A., CPF/CNPJ 10.319.900/0005-83 certifica que recebeu, em sua unidade de Rio de Janeiro - RJ, do Gerador indicado e no período relacionado, para tratamento e destinação final, os resíduos listados abaixo.

## Identificação do Gerador

Razão Social: DIMENSIONAL ENGENHARIA LTDA

CPF/CNPJ: 00.299.904/0001-60

Endereço: Rua Sete de Setembro

Município: Rio de Janeiro

UF: RJ

## Identificação dos Resíduos

Resíduo	Classe	Quantidade	Unidade	Tecnologia
1. 200399 - Resíduos urbanos e equiparados não anteriormente especificados	Classe II A	111,71000	Tonelada	Estação de Transferência de RSU
2. 200399 - Resíduos urbanos e equiparados não anteriormente especificados	Classe II A	9,85000	Tonelada	Aterro

## Observações

## Declaração

Este documento (CDF) certifica o recebimento e a respectiva destinação final dos resíduos e rejeitos acima relacionados, utilizando-se as tecnologias mencionadas e a validade desta informação está restrita aos resíduos e rejeitos aqui declarados e a suas respectivas quantidades, sob as penas da lei.

Rio de Janeiro, 26/04/2023

ADRIANA VILELA MONTENEGRO FELIPETTO

**Responsável Técnico**

Adriana Vilela Montenegro Felipetto

Diretora

CREA 1994100869

## MTRs incluídos

2107048618, 2107038082, 2107031585, 2107031448, 2107022384, 2107019344, 2107008022, 2107007520, 2106987644, 2106987615, 2106975192, 2106972339, 2106972303, 2106958637

Rua Carlos Seidl, nº.1338 - Caju - Cep 20931005 - Rio de Janeiro - RJ

CDF Emitido no Sistema MTR do INEA - Instituto Estadual do Meio Ambiente - RJ





# Certificado de Destinação Final

CDF nº 1940568/2023

Página 1 de 1



Período: 01/05/2023 até 15/05/2023

CICLUS AMBIENTAL DO BRASIL S.A., CPF/CNPJ 10.319.900/0005-83 certifica que recebeu, em sua unidade de Rio de Janeiro - RJ, do Gerador indicado e no período relacionado, para tratamento e destinação final, os resíduos listados abaixo.

## Identificação do Gerador

Razão Social: DIMENSIONAL ENGENHARIA LTDA		CPF/CNPJ: 00.299.904/0001-60
Endereço: Rua Sete de Setembro	Município: Rio de Janeiro	UF: RJ

## Identificação dos Resíduos

Resíduo	Classe	Quantidade	Unidade	Tecnologia
1. 200399 - Resíduos urbanos e equiparados não anteriormente especificados	Classe II A	24,34000	Tonelada	Estação de Transferência de RSU

## Observações

## Declaração

Este documento (CDF) certifica o recebimento e a respectiva destinação final dos resíduos e rejeitos acima relacionados, utilizando-se as tecnologias mencionadas e a validade desta informação está restrita aos resíduos e rejeitos aqui declarados e a suas respectivas quantidades, sob as penas da lei.

Rio de Janeiro, 17/05/2023

ADRIANA VILELA MONTENEGRO FELIPETTO

**Responsável Técnico**

Adriana Vilela Montenegro Felipetto

Diretora

CREA 1994100869

## MTRs incluídos

2107244033, 2107241670, 2107235720

Rua Carlos Seidl, nº.1338 - Caju - Cep 20931005 - Rio de Janeiro - RJ

**inea**

Instituto Estadual do Ambiente

do ambiente

AR

CDF Emitido no Sistema MTR do INEA - Instituto Estadual do Meio Ambiente - RJ





# Certificado de Destinação Final

CDF nº 1956450/2023

Página 1 de 1



Período: 01/01/2023 até 31/05/2023

CICLUS AMBIENTAL DO BRASIL S.A., CPF/CNPJ 10.319.900/0005-83 certifica que recebeu, em sua unidade de Rio de Janeiro - RJ, do Gerador indicado e no período relacionado, para tratamento e destinação final, os resíduos listados abaixo.

## Identificação do Gerador

Razão Social: DIMENSIONAL ENGENHARIA LTDA

CPF/CNPJ: 00.299.904/0001-60

Endereço: Rua Sete de Setembro

Município: Rio de Janeiro

UF: RJ

## Identificação dos Resíduos

Resíduo	Classe	Quantidade	Unidade	Tecnologia
1. 200399 - Resíduos urbanos e equiparados não anteriormente especificados	Classe II A	174,57000	Tonelada	Estação de Transferência de RSU
2. 200399 - Resíduos urbanos e equiparados não anteriormente especificados	Classe II A	8,83000	Tonelada	Descontaminação de Lâmpadas

## Observações

## Declaração

Este documento (CDF) certifica o recebimento e a respectiva destinação final dos resíduos e rejeitos acima relacionados, utilizando-se as tecnologias mencionadas e a validade desta informação está restrita aos resíduos e rejeitos aqui declarados e a suas respectivas quantidades, sob as penas da lei.

Rio de Janeiro, 01/06/2023

ADRIANA VILELA MONTENEGRO FELIPETTO

**Responsável Técnico**

Adriana Vilela Montenegro Felipetto

Diretora

CREA 1994100869

## MTRs incluídos

2107390032, 2107385855, 2107382586, 2107381738, 2107375426, 2107370212, 2107356026, 2107356001, 2107346090, 2107328310, 2107327815, 2107307685, 2107302954, 2107302879, 2107286985, 2107286506, 2107275553, 2107270146, 2107262356, 2107252336, 2107249110

Rua Carlos Seidl, nº.1338 - Caju - Cep 20931005 - Rio de Janeiro - RJ

CDF Emitido no Sistema MTR do INEA - Instituto Estadual do Meio Ambiente - RJ





# Certificado de Destinação Final

CDF nº 1956090/2023

Página 1 de 1



Período: 16/05/2023 até 31/05/2023

CICLUS AMBIENTAL DO BRASIL S.A., CPF/CNPJ 10.319.900/0005-83 certifica que recebeu, em sua unidade de Rio de Janeiro - RJ, do Gerador indicado e no período relacionado, para tratamento e destinação final, os resíduos listados abaixo.

## Identificação do Gerador

Razão Social: DIMENSIONAL ENGENHARIA LTDA

CPF/CNPJ: 00.299.904/0001-60

Endereço: Rua Sete de Setembro

Município: Rio de Janeiro

UF: RJ

## Identificação dos Resíduos

Resíduo	Classe	Quantidade	Unidade	Tecnologia
1. 200399 - Resíduos urbanos e equiparados não anteriormente especificados	Classe II A	24,87000	Tonelada	Estação de Transferência de RSU

## Observações

## Declaração

Este documento (CDF) certifica o recebimento e a respectiva destinação final dos resíduos e rejeitos acima relacionados, utilizando-se as tecnologias mencionadas e a validade desta informação está restrita aos resíduos e rejeitos aqui declarados e a suas respectivas quantidades, sob as penas da lei.

Rio de Janeiro, 01/06/2023

ADRIANA VILELA MONTENEGRO FELIPETTO

**Responsável Técnico**

Adriana Vilela Montenegro Felipetto

Diretora

CREA 1994100869

## MTRs incluídos

2107375238, 2107370555, 2107369197

Rua Carlos Seidl, nº.1338 - Caju - Cep 20931005 - Rio de Janeiro - RJ

**inea**  
Instituto Estadual  
do Ambiente

CDF Emitido no Sistema MTR do INEA - Instituto Estadual do Meio Ambiente - RJ

AR

DS

## Relatório de Recebimento

MTR Nº	2106914673
--------	------------

Perfil	Nome	CPF/CNPJ
Gerador	DIMENSIONAL ENGENHARIA LTDA	00.299.904/0001-60
Transportador	DELURB AMBIENTAL LTDA	24.219.106/0001-49
Destinador	COOPERATIVA DE TRABALHO DE CATADORES E CATADORAS DE DUQUE DE CAXIAS - CTR CAXIAS	24.685.876/0001-87

Residuo	Quant. Indicada	Quant. Recebida	Unidade	Tecnologia	Justificativa
170904	6,65600	6,65600	Tonelada	Aterro	

**Observações do Recebimento dos Resíduos**

Data de Recebimento: 06/04/2023

Assinatura do Destinador

**Responsavel pelo Recebimento:** ADRIANO ALVES DA SILVA**Cargo:** PRESIDENTE

Data de Recebimento Sistema: 13/04/2023 10:25:13

*Este documento não substitui o CERTIFICADO DE DESTINAÇÃO FINAL - CDF correspondente aos resíduos e rejeitos aqui relacionados*



## Relatório de Recebimento

MTR Nº	2106783988
--------	------------

Perfil	Nome	CPF/CNPJ
Gerador	DIMENSIONAL ENGENHARIA LTDA	00.299.904/0001-60
Transportador	DELURB AMBIENTAL LTDA	24.219.106/0001-49
Destinador	COOPERATIVA DE TRABALHO DE CATADORES E CATADORAS DE DUQUE DE CAXIAS - CTR CAXIAS	24.685.876/0001-87

Residuo	Quant. Indicada	Quant. Recebida	Unidade	Tecnologia	Justificativa
170904	5,63200	5,00000	Tonelada	Aterro	

**Observações do Recebimento dos Resíduos**

Data de Recebimento: 29/03/2023

Assinatura do Destinador

**Responsavel pelo Recebimento:** ADRIANO ALVES DA SILVA**Cargo:** PRESIDENTE

Data de Recebimento Sistema: 29/03/2023 09:46:35

*Este documento não substitui o CERTIFICADO DE DESTINAÇÃO FINAL - CDF correspondente aos resíduos e rejeitos aqui relacionados*

## Relatório de Recebimento

MTR Nº	2106784004
--------	------------

Perfil	Nome	CPF/CNPJ
Gerador	DIMENSIONAL ENGENHARIA LTDA	00.299.904/0001-60
Transportador	DELURB AMBIENTAL LTDA	24.219.106/0001-49
Destinador	COOPERATIVA DE TRABALHO DE CATADORES E CATADORAS DE DUQUE DE CAXIAS - CTR CAXIAS	24.685.876/0001-87

Residuo	Quant. Indicada	Quant. Recebida	Unidade	Tecnologia	Justificativa
170904	5,52200	0,02000	Tonelada	Aterro	

**Observações do Recebimento dos Resíduos**

Data de Recebimento: 29/05/2023

Assinatura do Destinador

**Responsavel pelo Recebimento:** ADRIANO ALVES DA SILVA**Cargo:** PRESIDENTE

Data de Recebimento Sistema: 29/05/2023 10:38:48

*Este documento não substitui o CERTIFICADO DE DESTINAÇÃO FINAL - CDF correspondente aos resíduos e rejeitos aqui relacionados*

## Relatório de Recebimento

MTR Nº	2107244545
--------	------------

Perfil	Nome	CPF/CNPJ
Gerador	DIMENSIONAL ENGENHARIA LTDA	00.299.904/0001-60
Transportador	DELURB AMBIENTAL LTDA	24.219.106/0001-49
Destinador	COOPERATIVA DE TRABALHO DE CATADORES E CATADORAS DE DUQUE DE CAXIAS - CTR CAXIAS	24.685.876/0001-87

Residuo	Quant. Indicada	Quant. Recebida	Unidade	Tecnologia	Justificativa
200301	6,50000	0,12000	Tonelada	Reciclagem	

**Observações do Recebimento dos Resíduos**

Data de Recebimento: 06/06/2023

Assinatura do Destinador

**Responsavel pelo Recebimento:** ADRIANO ALVES DA SILVA**Cargo:** PRESIDENTE

Data de Recebimento Sistema: 06/06/2023 10:38:00

*Este documento não substitui o CERTIFICADO DE DESTINAÇÃO FINAL - CDF correspondente aos resíduos e rejeitos aqui relacionados*

## Relatório de Recebimento

MTR Nº	2106969687
--------	------------

Perfil	Nome	CPF/CNPJ
Gerador	DIMENSIONAL ENGENHARIA LTDA	00.299.904/0001-60
Transportador	DELURB AMBIENTAL LTDA	24.219.106/0001-49
Destinador	COOPERATIVA DE TRABALHO DE CATADORES E CATADORAS DE DUQUE DE CAXIAS - CTR CAXIAS	24.685.876/0001-87

Residuo	Quant. Indicada	Quant. Recebida	Unidade	Tecnologia	Justificativa
170904	6,63960	5,00000	Tonelada	Reciclagem	

Observações do Recebimento dos Resíduos

Data de Recebimento: 19/04/2023

---

 Assinatura do Destinador

Responsavel pelo Recebimento: ADRIANO ALVES DA SILVA

Cargo: PRESIDENTE

Data de Recebimento Sistema: 19/04/2023 10:04:56

Este documento não substitui o CERTIFICADO DE DESTINAÇÃO FINAL - CDF correspondente aos resíduos e rejeitos aqui relacionados

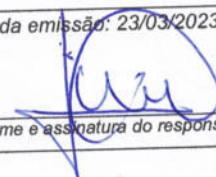
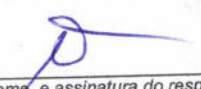
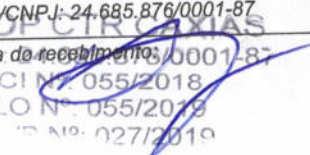

**MANIFESTO DE TRANSPORTE DE RESIDUOS E REJEITOS****MTR nº 2106783988**

<b>Identificação do Gerador</b>				CPF/CNPJ: 00.299.904/0001-60			
Razão Social: 144048 - DIMENSIONAL ENGENHARIA LTDA				data da emissão: 23/03/2023			
Endereço: Rodovia Washington Luiz, n.º.S/N		Telefone: (21) 3544-5800		 nome e assinatura do responsável			
Município: Duque de Caxias	Estado: RJ	Fax/Tel: (21) 9998-61400					
Nome do Responsável pela Emissão JOSYELEN MARINHO PINHEIRO MESCOLIN		Cargo: ESTAGIÁRIA					
<b>Identificação do Transportador</b>				CPF/CNPJ: 24.219.106/0001-49			
Razão Social: 50700 - DELURB AMBIENTAL LTDA				data do transporte:			
Endereço: Rua Sete de Setembro, n.º.98		Telefone: (21) 3819-6731		 nome e assinatura do responsável			
Município: Rio de Janeiro	Estado: RJ	Fax/Tel: (21) 3819-6731					
Nome do Motorista MARCELO		Placa do Veículo KQB 7198					
<b>Identificação do Destinator</b>				CPF/CNPJ: 24.685.876/0001-87			
Razão Social: 63313 - COOPERATIVA DE TRABALHO DE CATADORES E CATADORAS DE DUQUE DE CAXIAS - CTR CAXIAS				data do recebimento: 0001-87			
Endereço: Avenida Monte Castelo, n.º.1339		Telefone: (21) 3651-6599		 nome e assinatura do responsável			
Município: Duque de Caxias	Estado: RJ	Fax/Tel: (21) 3651-5631					
Nome do Responsável pelo Recebimento		Cargo:					
<b>Observações do Gerador</b>							
<b>Identificação dos Resíduos -----</b>							
Item.	Código IBAMA e Denominação	Estado Físico	Classe	Acondicionamento	Qtde	Unidade	Tecnologia
1.	170904 - Mistura de resíduos de construção e demolição não abrangidos em 17 09 01 (*), 17 09 02 (*) e 17 09 03 (*)	Sólido	IIA	E08 - Caçamba Aberta	5,63200	Tonelada	Aterro
Descrição int. do Gerador: RIO IRAJA Id. do Gerador: DIMENSIONA Id. do Destinator: COOPERATIVA							
<b>Observação do Recebimento dos Resíduos</b>							
Resíduo		Justificativa					
Observações Gerais do Destinator							

Este MTR não substitui o CERTIFICADO DE DESTINAÇÃO FINAL - CDF correspondente aos resíduos e rejeitos aqui relacionados

Uma via física deste MTR deve acompanhar o Transportador

Vias eletrônicas automaticamente estarão disponibilizadas para o Gerador, o Transportador, o



DS DS DS  

**MANIFESTO DE TRANSPORTE DE RESIDUOS E REJEITOS****MTR nº 2106784004**

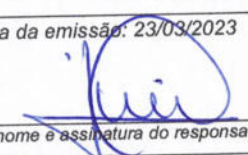
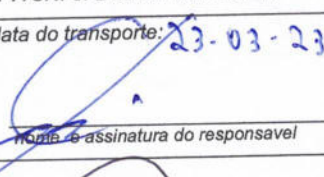
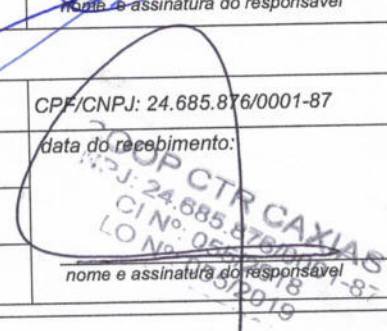
Identificação do Gerador							
Razão Social: 144048 - DIMENSIONAL ENGENHARIA LTDA					CPF/CNPJ: 00.299.904/0001-60		
Endereço: Rodovia Washington Luiz, n.º. S/N			Telefone: (21) 3544-5800		data da emissão: 23/03/2023		
Município: Duque de Caxias		Estado: RJ	Fax/Tel: (21) 9998-61400		 nome e assinatura do responsável		
Nome do Responsável pela Emissão JOSYELEN MARINHO PINHEIRO MESCOLIN			Cargo: ESTAGIÁRIA				
Identificação do Transportador							
Razão Social: 50700 - DELURB AMBIENTAL LTDA					CPF/CNPJ: 24.219.106/0001-49		
Endereço: Rua Sete de Setembro, n.º. 98			Telefone: (21) 3819-6731		data do transporte: 23-03-23		
Município: Rio de Janeiro		Estado: RJ	Fax/Tel: (21) 3819-6731		 nome e assinatura do responsável		
Nome do Motorista duiz			Placa do Veículo KQB-178				
Identificação do Destinator							
Razão Social: 63313 - COOPERATIVA DE TRABALHO DE CATADORES E CATADORAS DE DUQUE DE CAXIAS - CTR CAXIAS					CPF/CNPJ: 24.685.876/0001-87		
Endereço: Avenida Monte Castelo, n.º. 1339			Telefone: (21) 3651-6599		data do recebimento:		
Município: Duque de Caxias		Estado: RJ	Fax/Tel: (21) 3651-5631		 nome e assinatura do responsável		
Nome do Responsável pelo Recebimento			Cargo:				
Observações do Gerador							
Identificação dos Resíduos -----							
Item	Código IBAMA e Denominação	Estado Físico	Classe	Acondicionamento	Qtde	Unidade	Tecnologia
1.	170904 - Mistura de resíduos de construção e demolição não abrangidos em 17 09 01 (*), 17 09 02 (*) e 17 09 03 (*)	Sólido	IIA	E08 - Caçamba Aberta	5,52200	Tonelada	Aterro
Descrição int. do Gerador: RIO IRAJA Id. do Gerador: DIMENSIONA Id. do Destinator: COOPERATIVA							
Observação do Recebimento dos Resíduos							
Resíduo		Justificativa					
Observações Gerais do Destinator							

Este MTR não substitui o CERTIFICADO DE DESTINAÇÃO FINAL - CDF correspondente aos resíduos e rejeitos aqui relacionados

Uma via física deste MTR deve acompanhar o Transportador

Vias eletrônicas automaticamente estarão disponibilizadas para o Gerador, o Transportador, o



**MANIFESTO DE TRANSPORTE DE RESIDUOS E REJEITOS****MTR nº 2106969687**

<b>Identificação do Gerador</b>			
Razão Social: 144048 - DIMENSIONAL ENGENHARIA LTDA		CPF/CNPJ: 00.299.904/0001-60	
Endereço: Rua Sete de Setembro, n.º.98		Telefone: (21) 3544-5800	
Município: Rio de Janeiro	Estado: RJ	Fax/Tel: (21) 9998-61400	
Nome do Responsável pela Emissão		Cargo:	
JOSYELEN MARINHO PINHEIRO MESCOLIN		ESTAGIÁRIA	
		data da emissão: 13/04/2023	
		nome e assinatura do responsável	
<b>Identificação do Transportador</b>			
Razão Social: 50700 - DELURB AMBIENTAL LTDA		CPF/CNPJ: 24.219.106/0001-49	
Endereço: Rua Sete de Setembro, n.º.98		Telefone: (21) 3819-6731	
Município: Rio de Janeiro	Estado: RJ	Fax/Tel: (21) 3819-6731	
Nome do Motorista		Placa do Veículo	
Luiz		KQB7178	
		data do transporte: 13.04.23	
		nome e assinatura do responsável	
<b>Identificação do Destinatador</b>			
Razão Social: 63313 - COOPERATIVA DE TRABALHO DE CATADORES E CATADORAS DE DUQUE DE CAXIAS - CTR CAXIAS		CPF/CNPJ: 24.685.876/0001-87	
Endereço: Avenida Monte Castelo, n.º.1339		Telefone: (21) 3651-6599	
Município: Duque de Caxias	Estado: RJ	Fax/Tel: (21) 3651-5631	
Nome do Responsável pelo Recebimento		Cargo:	
		data do recebimento:	
		nome e assinatura do responsável	

**Observações do Gerador**

Nº Contrato: 06/2023  
 ECOBARREIRA - RIO IRAJA  
 Endereço de retirada do material: R. do Alho 1113, antigo estacionamento do mercado Macro, Mercado São Sebastião, Penha Circular, RJ.

**Identificação dos Resíduos -----**

Item	Código IBAMA e Denominação	Estado Físico	Classe	Acondicionamento	Qtde	Unidade	Tecnologia
1	170904 - Mistura de resíduos de construção e demolição não abrangidos em 17 09 01 (*), 17 09 02 (*) e 17 09 03 (*)	Sólido	IIA	E08 - Caçamba Aberta	6,63960	Tonelada	Aterro

Descrição Int. do Gerador: RIO IRAJA  
 Id. do Gerador: DIMENSIONA  
 Id. do Destinatador: COOPERATIVA

**Observação do Recebimento dos Resíduos**

Resíduo	Justificativa
Observações Gerais do Destinatador	

Este MTR não substitui o CERTIFICADO DE DESTINAÇÃO FINAL - CDF correspondente aos resíduos e rejeitos aqui relacionados

Uma via física deste MTR deve acompanhar o Transportador

Vias eletrônicas automaticamente estarão disponibilizadas para o Gerador, o Transportador, o



**MANIFESTO DE TRANSPORTE DE RESIDUOS E REJEITOS**

MTR nº 2107244545

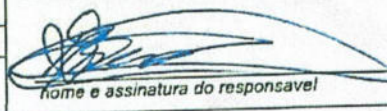
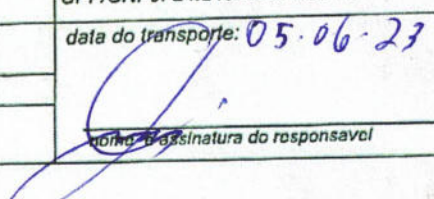

Identificação do Gerador		CPF/CNPJ: 00.299.904/0001-60					
Razão Social: 144048 - DIMENSIONAL ENGENHARIA LTDA		data da emissão: 15/05/2023					
Endereço: Rua Sete de Setembro, nº.98	Telefone: (21) 3544-5800	 nome e assinatura do responsável					
Município: Rio de Janeiro	Estado: RJ			Fax/Tel: (21) 9998-61400			
Nome do Responsável pela Emissão: Brenno Vinicius Silva Bedendo	Cargo: Estragariario						
Identificação do Transportador		CPF/CNPJ: 24.219.106/0001-49					
Razão Social: 50700 - DELURB AMBIENTAL LTDA		data do transporte: 05.06.23					
Endereço: Rua Sete de Setembro, nº.98	Telefone: (21) 3819-6731	 nome e assinatura do responsável					
Município: Rio de Janeiro	Estado: RJ			Fax/Tel: (21) 3819-6731			
Nome do Motorista: Luiz	Rua do Veículo: KQB7178						
Identificação do Destinator		CPF/CNPJ: 24.685.876/0001-87					
Razão Social: 63313 - COOPERATIVA DE TRABALHO DE CATADORES E CATADORAS DE DUQUE DE CAXIAS - CTR CAXIAS		CNPJ: CTR CAXIAS					
Endereço: Avenida Monte Castelo, nº.1339		Telefone: (21) 3651-6599	data do recebimento: 05/06/2019				
Município: Duque de Caxias	Estado: RJ	Fax/Tel: (21) 3651-5631	CIN: 056/2018				
Nome do Responsável pelo Recebimento	Cargo:		LO Nº: 065/2019				
			AVB Nº: 037/2019				
			MONTE CASTELO				
		nome e assinatura do responsável					
Observações do Gerador							
Nº Contrato: 06/2023							
ECOBARREIRA - RIO BOMBA							
Endereço de retirada do material: Rua Padre Marcelino 137, Barreto, Niterói.							
Identificação dos Resíduos -----							
Item	Código IBAMA e Denominação	Estado Físico	Classe	Acondicionamento	Qtde	Unidade	Tecnologia
1.	200301 - Outros resíduos urbanos e equiparados, incluindo misturas de resíduos	Sólido	IIA	E06 - Caçamba Aberta	6,50000	Tonelada	Aterro
Descrição Int. do Gerador: Rio Bomba							
Id. do Gerador: Dimensiona							
Id. do Destinator: Cooperativa							
Observação do Recebimento dos Resíduos							
Resíduo	Justificativa						
Observações Gerais do Destinator							

Este MTR não substitui o CERTIFICADO DE DESTINAÇÃO FINAL - CDF correspondente aos resíduos e rejeitos aqui relacionados

Uma via física deste MTR deve acompanhar o Transportador

Vias eletrônicas automaticamente estarão disponibilizadas para o Gerador, o Transportador, o

 DS  
 DS  
 DS  
 AR





Secretaria de  
Estado do  
Ambiente e  
Sustentabilidade



GOVERNO DO ESTADO  
**RIO DE JANEIRO**  
VAMOS VIRAR O JOGO

SERVIÇOS DE RECUPERAÇÃO, OPERAÇÃO E MANUTENÇÃO DAS ECOBARREIRAS PARA  
REMOÇÃO DE LIXO FLUTUANTE E PLANTAS MACROFITAS EM DIVERSOS CURSOS  
D'ÁGUA CONTRIBUÍNTES DA BAÍA DE GUANABARA

## PARTE DIÁRIA

# ***ECO 4 – CANAL BAIXA DO SAPATEIRO LOCALIZADO COMPLEXO DA MARÉ***

---

3ª MEDIÇÃO - 3ª ETAPA										
SERVIÇOS DE RECUPERAÇÃO, OPERAÇÃO E MANUTENÇÃO DAS ECOBARREIRAS PARA REMOÇÃO DE LIXO FLUTUANTE E PLANTAS MACROFITAS EM DIVERSOS CURSOS D'ÁGUA CONTRIBUÍNTES DA BAÍA DE GUANABARA				ECO 4 - CANAL BAIXA DO SAPATEIRO						
PERIODO	INÍCIO	14/05/2023		140:31:00	SERVENTE - MAURICIO DE OLIVEIRA					
	FIM	12/06/2023			140:31:00	TURNO			HORAS EXTRAS	
	DATA	DIA	Nº DE FUNC.	TOTAL	HORA	ENTRADA	ALMOÇO	SAIDA	70%	100%
	14/05/2023	DOMINGO								
	15/05/2023	SEGUNDA-FEIRA								
	16/05/2023	TERÇA-FEIRA								
	17/05/2023	QUARTA-FEIRA								
	18/05/2023	QUINTA-FEIRA								
	19/05/2023	SEXTA-FEIRA	1	9:06:00	9:06:00	7:02:00	1:00:00	17:08:00		
	20/05/2023	SÁBADO								
	21/05/2023	DOMINGO								
	22/05/2023	SEGUNDA-FEIRA	1	9:00:00	9:00:00	7:02:00	1:00:00	17:02:00		
	23/05/2023	TERÇA-FEIRA	1	9:05:00	9:05:00	7:06:00	1:00:00	17:11:00		
	24/05/2023	QUARTA-FEIRA	1	9:06:00	9:06:00	7:03:00	1:00:00	17:09:00		
	25/05/2023	QUINTA-FEIRA	1	9:04:00	9:04:00	7:04:00	1:00:00	17:08:00		
	26/05/2023	SEXTA-FEIRA	1	8:01:00	8:01:00	7:03:00	1:00:00	16:04:00		
	27/05/2023	SÁBADO								
	28/05/2023	DOMINGO								
	29/05/2023	SEGUNDA-FEIRA	1	9:02:00	9:02:00	7:02:00	1:00:00	17:04:00		
	30/05/2023	TERÇA-FEIRA	1	8:58:00	8:58:00	7:03:00	1:00:00	17:01:00		
	31/05/2023	QUARTA-FEIRA	1	9:01:00	9:01:00	7:05:00	1:00:00	17:06:00		
	01/06/2023	QUINTA-FEIRA	1	8:55:00	8:55:00	7:08:00	1:00:00	17:03:00		
	02/06/2023	SEXTA-FEIRA	1	8:01:00	8:01:00	7:05:00	1:00:00	16:06:00		
	03/06/2023	SÁBADO								
	04/06/2023	DOMINGO								
	05/06/2023	SEGUNDA-FEIRA	1	9:08:00	9:08:00	7:01:00	1:00:00	17:09:00		
	06/06/2023	TERÇA-FEIRA	1	9:01:00	9:01:00	7:04:00	1:00:00	17:05:00		
	07/06/2023	QUARTA-FEIRA	1	9:02:00	9:02:00	7:05:00	1:00:00	17:07:00		
	08/06/2023	QUINTA-FEIRA								
	09/06/2023	SEXTA-FEIRA	1	8:01:00	8:01:00	7:07:00	1:00:00	16:08:00		
	10/06/2023	SÁBADO								
	11/06/2023	DOMINGO								
	12/06/2023	SEGUNDA-FEIRA	1	8:00:00	8:00:00	7:01:00	1:00:00	16:01:00		

# ***ECO 17 – CANAL MARUÍ LOCALIZADO MARUÍ***

---

3ª MEDIÇÃO - 3ª ETAPA										
SERVIÇOS DE RECUPERAÇÃO, OPERAÇÃO E MANUTENÇÃO DAS ECOBARREIRAS PARA REMOÇÃO DE LIXO FLUTUANTE E PLANTAS MACROFITAS EM DIVERSOS CURSOS D'ÁGUA CONTRIBUÍNTES DA BAÍA DE GUANABARA					ECO 3 - CANAL VILA DOS PINHEIROS					
										
PERIODO	INÍCIO	14/05/2023		177:24:00	SERVENTE - JOÃO PAULO RODRIGUES					
	FIM	12/06/2023			177:24:00	TURNO			HORAS EXTRAS	
	DATA	DIA	Nº DE FUNC.	TOTAL	HORA	ENTRADA	ALMOÇO	SAIDA	70%	100%
	14/05/2023	DOMINGO								
	15/05/2023	SEGUNDA-FEIRA	1	9:04:00	9:04:00	7:05:00	1:00:00	17:09:00		
	16/05/2023	TERÇA-FEIRA	1	9:02:00	9:02:00	6:59:00	1:00:00	17:01:00		
	17/05/2023	QUARTA-FEIRA	1	9:04:00	9:04:00	7:02:00	1:00:00	17:06:00		
	18/05/2023	QUINTA-FEIRA	1	9:05:00	9:05:00	7:05:00	1:00:00	17:10:00		
	19/05/2023	SEXTA-FEIRA	1	8:01:00	8:01:00	7:03:00	1:00:00	16:04:00		
	20/05/2023	SÁBADO								
	21/05/2023	DOMINGO								
	22/05/2023	SEGUNDA-FEIRA	1	9:05:00	9:05:00	7:00:00	1:00:00	17:05:00		
	23/05/2023	TERÇA-FEIRA	1	9:07:00	9:07:00	7:03:00	1:00:00	17:10:00		
	24/05/2023	QUARTA-FEIRA	1	9:01:00	9:01:00	7:02:00	1:00:00	17:03:00		
	25/05/2023	QUINTA-FEIRA	1	9:06:00	9:06:00	7:03:00	1:00:00	17:09:00		
	26/05/2023	SEXTA-FEIRA	1	8:10:00	8:10:00	6:58:00	1:00:00	16:08:00		
	27/05/2023	SÁBADO								
	28/05/2023	DOMINGO								
	29/05/2023	SEGUNDA-FEIRA	1	9:07:00	9:07:00	7:04:00	1:00:00	17:11:00		
	30/05/2023	TERÇA-FEIRA	1	9:01:00	9:01:00	7:01:00	1:00:00	17:02:00		
	31/05/2023	QUARTA-FEIRA	1	9:00:00	9:00:00	7:11:00	1:00:00	17:11:00		
	01/06/2023	QUINTA-FEIRA	1	9:08:00	9:08:00	7:02:00	1:00:00	17:10:00		
	02/06/2023	SEXTA-FEIRA	1	8:03:00	8:03:00	6:58:00	1:00:00	16:01:00		
	03/06/2023	SÁBADO								
	04/06/2023	DOMINGO								
	05/06/2023	SEGUNDA-FEIRA	1	9:03:00	9:03:00	7:01:00	1:00:00	17:04:00		
	06/06/2023	TERÇA-FEIRA	1	9:05:00	9:05:00	6:55:00	1:00:00	17:00:00		
	07/06/2023	QUARTA-FEIRA	1	9:01:00	9:01:00	7:03:00	1:00:00	17:04:00		
	08/06/2023	QUINTA-FEIRA	FERIADO							
	09/06/2023	SEXTA-FEIRA	1	8:08:00	8:08:00	7:02:00	1:00:00	16:10:00		
	10/06/2023	SÁBADO								
	11/06/2023	DOMINGO								
	12/06/2023	SEGUNDA-FEIRA	1	9:03:00	9:03:00	7:05:00	1:00:00	17:08:00		

# ***ECO 5 – CANAL NOVA HOLANDA LOCALIZADO COMPLEXO DA MARÉ***

---

3ª MEDIÇÃO - 3ª ETAPA										
SERVIÇOS DE RECUPERAÇÃO, OPERAÇÃO E MANUTENÇÃO DAS ECOBARREIRAS PARA REMOÇÃO DE LIXO FLUTUANTE E PLANTAS MACROFITAS EM DIVERSOS CURSOS D'ÁGUA CONTRIBUÍNTES DA BAÍA DE GUANABARA				ECO 17 - CANAL DA VILA MARUÍ						
PERIODO	INÍCIO	14/05/2023		26:15:00	SERVENTE - MAURICIO DE OLIVEIRA					
	FIM	12/06/2023			26:15:00	TURNO			HORAS EXTRAS	
	DATA	DIA	Nº DE FUNC.	TOTAL	HORA	ENTRADA	ALMOÇO	SAIDA	70%	100%
	14/05/2023	DOMINGO								
	15/05/2023	SEGUNDA-FEIRA								
	16/05/2023	TERÇA-FEIRA								
	17/05/2023	QUARTA-FEIRA								
	18/05/2023	QUINTA-FEIRA								
	19/05/2023	SEXTA-FEIRA								
	20/05/2023	SÁBADO								
	21/05/2023	DOMINGO								
	22/05/2023	SEGUNDA-FEIRA								
	23/05/2023	TERÇA-FEIRA								
	24/05/2023	QUARTA-FEIRA								
	25/05/2023	QUINTA-FEIRA								
	26/05/2023	SEXTA-FEIRA								
	27/05/2023	SÁBADO								
	28/05/2023	DOMINGO								
	29/05/2023	SEGUNDA-FEIRA								
	30/05/2023	TERÇA-FEIRA								
	31/05/2023	QUARTA-FEIRA								
	01/06/2023	QUINTA-FEIRA								
	02/06/2023	SEXTA-FEIRA								
	03/06/2023	SÁBADO								
	04/06/2023	DOMINGO								
	05/06/2023	SEGUNDA-FEIRA								
	06/06/2023	TERÇA-FEIRA								
	07/06/2023	QUARTA-FEIRA	1	9:06:00	9:06:00	7:03:00	1:00:00	17:09:00		
	08/06/2023	QUINTA-FEIRA								
	09/06/2023	SEXTA-FEIRA	1	8:06:00	8:06:00	7:01:00	1:00:00	16:07:00		
	10/06/2023	SÁBADO								
	11/06/2023	DOMINGO								
	12/06/2023	SEGUNDA-FEIRA	1	9:03:00	9:03:00	7:05:00	1:00:00	17:08:00		

# ***ECO 3 – CANAL VILA DOS PINHEIROS LOCALIZADO COMPLEXO DA MARÉ***

---



3ª MEDIÇÃO - 3ª ETAPA										
SERVIÇOS DE RECUPERAÇÃO, OPERAÇÃO E MANUTENÇÃO DAS ECOBARREIRAS PARA REMOÇÃO DE LIXO FLUTUANTE E PLANTAS MACROFITAS EM DIVERSOS CURSOS D'ÁGUA CONTRIBUÍNTES DA BAÍA DE GUANABARA					ECO 16 - RIO BOMBA					
										
PERIODO	INÍCIO	14/05/2023		177:57:00	SERVENTE - RENAN COSTA					
	FIM	12/06/2023			177:57:00	TURNO			HORAS EXTRAS	
	DATA	DIA	Nº DE FUNC.	TOTAL	HORA	ENTRADA	ALMOÇO	SAIDA	70%	100%
	14/05/2023	DOMINGO								
	15/05/2023	SEGUNDA-FEIRA	1	9:08:00	9:08:00	7:02:00	1:00:00	17:10:00		
	16/05/2023	TERÇA-FEIRA	1	9:09:00	9:09:00	6:58:00	1:00:00	17:07:00		
	17/05/2023	QUARTA-FEIRA	1	9:09:00	9:09:00	7:00:00	1:00:00	17:09:00		
	18/05/2023	QUINTA-FEIRA	1	9:06:00	9:06:00	7:00:00	1:00:00	17:06:00		
	19/05/2023	SEXTA-FEIRA	1	8:05:00	8:05:00	7:00:00	1:00:00	16:05:00		
	20/05/2023	SÁBADO								
	21/05/2023	DOMINGO								
	22/05/2023	SEGUNDA-FEIRA	1	9:02:00	9:02:00	7:00:00	1:00:00	17:02:00		
	23/05/2023	TERÇA-FEIRA	1	9:09:00	9:09:00	6:57:00	1:00:00	17:06:00		
	24/05/2023	QUARTA-FEIRA	1	9:03:00	9:03:00	7:02:00	1:00:00	17:05:00		
	25/05/2023	QUINTA-FEIRA	1	9:07:00	9:07:00	7:03:00	1:00:00	17:10:00		
	26/05/2023	SEXTA-FEIRA	1	8:01:00	8:01:00	7:04:00	1:00:00	16:05:00		
	27/05/2023	SÁBADO								
	28/05/2023	DOMINGO								
	29/05/2023	SEGUNDA-FEIRA	1	9:02:00	9:02:00	7:03:00	1:00:00	17:05:00		
	30/05/2023	TERÇA-FEIRA	1	9:01:00	9:01:00	7:01:00	1:00:00	17:02:00		
	31/05/2023	QUARTA-FEIRA	1	9:08:00	9:08:00	7:01:00	1:00:00	17:09:00		
	01/06/2023	QUINTA-FEIRA	1	9:08:00	9:08:00	7:00:00	1:00:00	17:08:00		
	02/06/2023	SEXTA-FEIRA	1	8:04:00	8:04:00	7:05:00	1:00:00	16:09:00		
	03/06/2023	SÁBADO								
	04/06/2023	DOMINGO								
	05/06/2023	SEGUNDA-FEIRA	1	9:06:00	9:06:00	7:07:00	1:00:00	17:13:00		
	06/06/2023	TERÇA-FEIRA	1	9:07:00	9:07:00	7:03:00	1:00:00	17:10:00		
	07/06/2023	QUARTA-FEIRA	1	9:10:00	9:10:00	6:58:00	1:00:00	17:08:00		
	08/06/2023	QUINTA-FEIRA	FERIADO							
	09/06/2023	SEXTA-FEIRA	1	8:09:00	8:09:00	7:01:00	1:00:00	16:10:00		
	10/06/2023	SÁBADO								
	11/06/2023	DOMINGO								
	12/06/2023	SEGUNDA-FEIRA	1	9:03:00	9:03:00	7:04:00	1:00:00	17:07:00		

# ***ECO 16 – RIO BOMBA LOCALIZADO BARRETO***

---

3ª MEDIÇÃO - 3ª ETAPA										
SERVIÇOS DE RECUPERAÇÃO, OPERAÇÃO E MANUTENÇÃO DAS ECOBARREIRAS PARA REMOÇÃO DE LIXO FLUTUANTE E PLANTAS MACROFITAS EM DIVERSOS CURSOS D'ÁGUA CONTRIBUÍNTES DA BAÍA DE GUANABARA				ECO 5 - CANAL NOVA HOLANDA						
PERIODO	INÍCIO	14/05/2023		150:29:00	SERVENTE - MAURICIO DE OLIVEIRA					
	FIM	12/06/2023			150:29:00	TURNO			HORAS EXTRAS	
	DATA	DIA	Nº DE FUNC.	TOTAL	HORA	ENTRADA	ALMOÇO	SAIDA	70%	100%
	14/05/2023	DOMINGO								
	15/05/2023	SEGUNDA-FEIRA								
	16/05/2023	TERÇA-FEIRA								
	17/05/2023	QUARTA-FEIRA								
	18/05/2023	QUINTA-FEIRA	1	9:06:00	9:06:00	7:00:00	1:00:00	17:06:00		
	19/05/2023	SEXTA-FEIRA	1	8:07:00	8:07:00	7:01:00	1:00:00	16:08:00		
	20/05/2023	SÁBADO								
	21/05/2023	DOMINGO								
	22/05/2023	SEGUNDA-FEIRA	1	9:10:00	9:10:00	7:01:00	1:00:00	17:11:00		
	23/05/2023	TERÇA-FEIRA	1	9:03:00	9:03:00	7:04:00	1:00:00	17:07:00		
	24/05/2023	QUARTA-FEIRA	1	9:04:00	9:04:00	6:55:00	1:00:00	16:59:00		
	25/05/2023	QUINTA-FEIRA	1	9:07:00	9:07:00	7:03:00	1:00:00	17:10:00		
	26/05/2023	SEXTA-FEIRA	1	8:04:00	8:04:00	7:01:00	1:00:00	16:05:00		
	27/05/2023	SÁBADO								
	28/05/2023	DOMINGO								
	29/05/2023	SEGUNDA-FEIRA	1	9:09:00	9:09:00	7:01:00	1:00:00	17:10:00		
	30/05/2023	TERÇA-FEIRA	1	9:06:00	9:06:00	6:54:00	1:00:00	17:00:00		
	31/05/2023	QUARTA-FEIRA	1	8:56:00	8:56:00	7:02:00	1:00:00	16:58:00		
	01/06/2023	QUINTA-FEIRA	1	9:08:00	9:08:00	6:55:00	1:00:00	17:03:00		
	02/06/2023	SEXTA-FEIRA	1	8:05:00	8:05:00	7:05:00	1:00:00	16:10:00		
	03/06/2023	SÁBADO								
	04/06/2023	DOMINGO								
	05/06/2023	SEGUNDA-FEIRA	1	9:02:00	9:02:00	7:00:00	1:00:00	17:02:00		
	06/06/2023	TERÇA-FEIRA	1	9:07:00	9:07:00	7:01:00	1:00:00	17:08:00		
	07/06/2023	QUARTA-FEIRA	1	9:05:00	9:05:00	7:01:00	1:00:00	17:06:00		
	08/06/2023	QUINTA-FEIRA								
	09/06/2023	SEXTA-FEIRA	1	8:04:00	8:04:00	6:58:00	1:00:00	16:02:00		
	10/06/2023	SÁBADO								
	11/06/2023	DOMINGO								
	12/06/2023	SEGUNDA-FEIRA	1	9:06:00	9:06:00	7:05:00	1:00:00	17:11:00		

# ***ECO 15 – RIO BRANDOAS LOCALIZADO NEVES***

---

3ª MEDIÇÃO - 3ª ETAPA										
SERVIÇOS DE RECUPERAÇÃO, OPERAÇÃO E MANUTENÇÃO DAS ECOBARREIRAS PARA REMOÇÃO DE LIXO FLUTUANTE E PLANTAS MACROFITAS EM DIVERSOS CURSOS D'ÁGUA CONTRIBUÍNTES DA BAÍA DE GUANABARA				ECO 6 - RIO RAMOS						
PERIODO	INÍCIO	14/05/2023		177:43:00	SERVENTE - DAVI DA SILVA					
	FIM	12/06/2023			177:43:00	TURNO			HORAS EXTRAS	
	DATA	DIA	Nº DE FUNC.	TOTAL	HORA	ENTRADA	ALMOÇO	SAIDA	70%	100%
	14/05/2023	DOMINGO								
	15/05/2023	SEGUNDA-FEIRA	1	9:00:00	9:00:00	7:01:00	1:00:00	17:01:00		
	16/05/2023	TERÇA-FEIRA	1	9:09:00	9:09:00	7:01:00	1:00:00	17:10:00		
	17/05/2023	QUARTA-FEIRA	1	9:03:00	9:03:00	7:00:00	1:00:00	17:03:00		
	18/05/2023	QUINTA-FEIRA	1	9:07:00	9:07:00	6:55:00	1:00:00	17:02:00		
	19/05/2023	SEXTA-FEIRA	1	8:06:00	8:06:00	7:00:00	1:00:00	16:06:00		
	20/05/2023	SÁBADO								
	21/05/2023	DOMINGO								
	22/05/2023	SEGUNDA-FEIRA	1	9:07:00	9:07:00	7:01:00	1:00:00	17:08:00		
	23/05/2023	TERÇA-FEIRA	1	9:08:00	9:08:00	7:01:00	1:00:00	17:09:00		
	24/05/2023	QUARTA-FEIRA	1	9:05:00	9:05:00	7:01:00	1:00:00	17:06:00		
	25/05/2023	QUINTA-FEIRA	1	9:04:00	9:04:00	7:03:00	1:00:00	17:07:00		
	26/05/2023	SEXTA-FEIRA	1	8:04:00	8:04:00	7:02:00	1:00:00	16:06:00		
	27/05/2023	SÁBADO								
	28/05/2023	DOMINGO								
	29/05/2023	SEGUNDA-FEIRA	1	9:04:00	9:04:00	7:01:00	1:00:00	17:05:00		
	30/05/2023	TERÇA-FEIRA	1	9:05:00	9:05:00	7:03:00	1:00:00	17:08:00		
	31/05/2023	QUARTA-FEIRA	1	9:03:00	9:03:00	7:01:00	1:00:00	17:04:00		
	01/06/2023	QUINTA-FEIRA	1	9:09:00	9:09:00	6:58:00	1:00:00	17:07:00		
	02/06/2023	SEXTA-FEIRA	1	8:03:00	8:03:00	7:03:00	1:00:00	16:06:00		
	03/06/2023	SÁBADO								
	04/06/2023	DOMINGO								
	05/06/2023	SEGUNDA-FEIRA	1	9:07:00	9:07:00	7:00:00	1:00:00	17:07:00		
	06/06/2023	TERÇA-FEIRA	1	9:06:00	9:06:00	7:05:00	1:00:00	17:11:00		
	07/06/2023	QUARTA-FEIRA	1	9:02:00	9:02:00	6:55:00	1:00:00	16:57:00		
	08/06/2023	QUINTA-FEIRA	FERIADO							
	09/06/2023	SEXTA-FEIRA	1	8:04:00	8:04:00	6:58:00	1:00:00	16:02:00		
	10/06/2023	SÁBADO								
	11/06/2023	DOMINGO								
	12/06/2023	SEGUNDA-FEIRA	1	9:07:00	9:07:00	7:03:00	1:00:00	17:10:00		

# ***ECO 12 – RIO IMBOASSU LOCALIZADO BOAÇU***

---

3ª MEDIÇÃO - 3ª ETAPA										
SERVIÇOS DE RECUPERAÇÃO, OPERAÇÃO E MANUTENÇÃO DAS ECOBARREIRAS PARA REMOÇÃO DE LIXO FLUTUANTE E PLANTAS MACROFITAS EM DIVERSOS CURSOS D'ÁGUA CONTRIBUÍNTES DA BAÍA DE GUANABARA				ECO 12 - RIO IMBOASSU						
PERIODO	INÍCIO	14/05/2023		17:08:00	SERVENTE - MAURICIO DE OLIVEIRA					
	FIM	12/06/2023			17:08:00	TURNO			HORAS EXTRAS	
	DATA	DIA	Nº DE FUNC.	TOTAL	HORA	ENTRADA	ALMOÇO	SAIDA	70%	100%
	14/05/2023	DOMINGO								
	15/05/2023	SEGUNDA-FEIRA								
	16/05/2023	TERÇA-FEIRA								
	17/05/2023	QUARTA-FEIRA								
	18/05/2023	QUINTA-FEIRA								
	19/05/2023	SEXTA-FEIRA								
	20/05/2023	SÁBADO								
	21/05/2023	DOMINGO								
	22/05/2023	SEGUNDA-FEIRA								
	23/05/2023	TERÇA-FEIRA								
	24/05/2023	QUARTA-FEIRA								
	25/05/2023	QUINTA-FEIRA								
	26/05/2023	SEXTA-FEIRA								
	27/05/2023	SÁBADO								
	28/05/2023	DOMINGO								
	29/05/2023	SEGUNDA-FEIRA								
	30/05/2023	TERÇA-FEIRA								
	31/05/2023	QUARTA-FEIRA								
	01/06/2023	QUINTA-FEIRA								
	02/06/2023	SEXTA-FEIRA								
	03/06/2023	SÁBADO								
	04/06/2023	DOMINGO								
	05/06/2023	SEGUNDA-FEIRA								
	06/06/2023	TERÇA-FEIRA								
	07/06/2023	QUARTA-FEIRA								
	08/06/2023	QUINTA-FEIRA								
	09/06/2023	SEXTA-FEIRA	1	8:02:00	8:02:00	7:04:00	1:00:00	16:06:00		
	10/06/2023	SÁBADO								
	11/06/2023	DOMINGO								
	12/06/2023	SEGUNDA-FEIRA	1	9:06:00	9:06:00	7:02:00	1:00:00	17:08:00		

***ECO 6 – RIO RAMOS  
LOCALIZADO COMPLEXO DA MARÉ***

---



3ª MEDIÇÃO - 3ª ETAPA										
SERVIÇOS DE RECUPERAÇÃO, OPERAÇÃO E MANUTENÇÃO DAS ECOBARREIRAS PARA REMOÇÃO DE LIXO FLUTUANTE E PLANTAS MACROFITAS EM DIVERSOS CURSOS D'ÁGUA CONTRIBUÍNTES DA BAÍA DE GUANABARA				ECO 15 - RIO BRANDOAS						
PERIODO	INÍCIO	14/05/2023			SERVENTE - MATHEUS SILVA					
	FIM	12/06/2023		177:25:00	177:25:00	TURNO			HORAS EXTRAS	
	DATA	DIA	Nº DE FUNC.	TOTAL	HORA	ENTRADA	ALMOÇO	SAIDA	70%	100%
	14/05/2023	DOMINGO								
	15/05/2023	SEGUNDA-FEIRA	1	9:10:00	9:10:00	7:02:00	1:00:00	17:12:00		
	16/05/2023	TERÇA-FEIRA	1	9:07:00	9:07:00	7:00:00	1:00:00	17:07:00		
	17/05/2023	QUARTA-FEIRA	1	9:09:00	9:09:00	6:55:00	1:00:00	17:04:00		
	18/05/2023	QUINTA-FEIRA	1	9:01:00	9:01:00	7:02:00	1:00:00	17:03:00		
	19/05/2023	SEXTA-FEIRA	1	8:07:00	8:07:00	7:01:00	1:00:00	16:08:00		
	20/05/2023	SÁBADO								
	21/05/2023	DOMINGO								
	22/05/2023	SEGUNDA-FEIRA	1	9:04:00	9:04:00	7:05:00	1:00:00	17:09:00		
	23/05/2023	TERÇA-FEIRA	1	9:01:00	9:01:00	7:01:00	1:00:00	17:02:00		
	24/05/2023	QUARTA-FEIRA	1	9:02:00	9:02:00	7:01:00	1:00:00	17:03:00		
	25/05/2023	QUINTA-FEIRA	1	9:05:00	9:05:00	7:07:00	1:00:00	17:12:00		
	26/05/2023	SEXTA-FEIRA	1	8:05:00	8:05:00	7:05:00	1:00:00	16:10:00		
	27/05/2023	SÁBADO								
	28/05/2023	DOMINGO								
	29/05/2023	SEGUNDA-FEIRA	1	8:58:00	8:58:00	7:05:00	1:00:00	17:03:00		
	30/05/2023	TERÇA-FEIRA	1	8:57:00	8:57:00	7:01:00	1:00:00	16:58:00		
	31/05/2023	QUARTA-FEIRA	1	9:07:00	9:07:00	6:55:00	1:00:00	17:02:00		
	01/06/2023	QUINTA-FEIRA	1	9:07:00	9:07:00	7:03:00	1:00:00	17:10:00		
	02/06/2023	SEXTA-FEIRA	1	8:04:00	8:04:00	6:58:00	1:00:00	16:02:00		
	03/06/2023	SÁBADO								
	04/06/2023	DOMINGO								
	05/06/2023	SEGUNDA-FEIRA	1	9:00:00	9:00:00	7:00:00	1:00:00	17:00:00		
	06/06/2023	TERÇA-FEIRA	1	9:02:00	9:02:00	7:03:00	1:00:00	17:05:00		
	07/06/2023	QUARTA-FEIRA	1	9:07:00	9:07:00	7:02:00	1:00:00	17:09:00		
	08/06/2023	QUINTA-FEIRA	FERIADO							
	09/06/2023	SEXTA-FEIRA	1	8:09:00	8:09:00	6:58:00	1:00:00	16:07:00		
	10/06/2023	SÁBADO								
	11/06/2023	DOMINGO								
	12/06/2023	SEGUNDA-FEIRA	1	9:03:00	9:03:00	7:05:00	1:00:00	17:08:00		

# ***ECO 2 – CANAL DO CUNHA LOCALIZADO NO COMPLEXO DA MARÉ***

---

3ª MEDIÇÃO - 3ª ETAPA										
SERVIÇOS DE RECUPERAÇÃO, OPERAÇÃO E MANUTENÇÃO DAS ECOBARREIRAS PARA REMOÇÃO DE LIXO FLUTUANTE E PLANTAS MACROFITAS EM DIVERSOS CURSOS D'ÁGUA CONTRIBUÍNTES DA BAÍA DE GUANABARA				ECO 2 - CANAL DO CUNHA						
PERIODO	INÍCIO	14/05/2023		354:08:00	SERVENTE - ELIZEU ALVES					
	FIM	12/06/2023			177:00:00	TURNO			HORAS EXTRAS	
	DATA	DIA	Nº DE FUNC.	TOTAL	HORA	ENTRADA	ALMOÇO	SAIDA	70%	100%
	14/05/2023	DOMINGO								
	15/05/2023	SEGUNDA-FEIRA	2	18:02:00	9:01:00	7:05:00	1:00:00	17:06:00		
	16/05/2023	TERÇA-FEIRA	2	18:13:00	9:07:00	6:58:00	1:00:00	17:05:00		
	17/05/2023	QUARTA-FEIRA	2	18:07:00	9:01:00	7:00:00	1:00:00	17:01:00		
	18/05/2023	QUINTA-FEIRA	2	18:02:00	9:01:00	7:02:00	1:00:00	17:03:00		
	19/05/2023	SEXTA-FEIRA	2	16:05:00	8:04:00	7:04:00	1:00:00	16:08:00		
	20/05/2023	SÁBADO								
	21/05/2023	DOMINGO								
	22/05/2023	SEGUNDA-FEIRA	2	18:00:00	8:58:00	7:02:00	1:00:00	17:00:00		
	23/05/2023	TERÇA-FEIRA	2	18:07:00	9:06:00	6:54:00	1:00:00	17:00:00		
	24/05/2023	QUARTA-FEIRA	2	18:05:00	8:56:00	7:02:00	1:00:00	16:58:00		
	25/05/2023	QUINTA-FEIRA	2	18:04:00	9:02:00	7:01:00	1:00:00	17:03:00		
	26/05/2023	SEXTA-FEIRA	2	16:07:00	8:05:00	7:05:00	1:00:00	16:10:00		
	27/05/2023	SÁBADO								
	28/05/2023	DOMINGO								
	29/05/2023	SEGUNDA-FEIRA	2	18:09:00	9:04:00	7:01:00	1:00:00	17:05:00		
	30/05/2023	TERÇA-FEIRA	2	18:04:00	9:02:00	7:08:00	1:00:00	17:10:00		
	31/05/2023	QUARTA-FEIRA	2	18:11:00	9:08:00	6:55:00	1:00:00	17:03:00		
	01/06/2023	QUINTA-FEIRA	2	18:03:00	9:01:00	7:03:00	1:00:00	17:04:00		
	02/06/2023	SEXTA-FEIRA	2	16:07:00	8:03:00	7:00:00	1:00:00	16:03:00		
	03/06/2023	SÁBADO								
	04/06/2023	DOMINGO								
	05/06/2023	SEGUNDA-FEIRA	2	18:16:00	9:06:00	7:01:00	1:00:00	17:07:00		
	06/06/2023	TERÇA-FEIRA	2	18:10:00	9:03:00	6:59:00	1:00:00	17:02:00		
	07/06/2023	QUARTA-FEIRA	2	18:08:00	9:05:00	7:05:00	1:00:00	17:10:00		
	08/06/2023	QUINTA-FEIRA	FERIADO							
	09/06/2023	SEXTA-FEIRA	2	16:01:00	8:00:00	7:03:00	1:00:00	16:03:00		
	10/06/2023	SÁBADO								
	11/06/2023	DOMINGO								
	12/06/2023	SEGUNDA-FEIRA	2	18:07:00	9:07:00	7:02:00	1:00:00	17:09:00		

3ª MEDIÇÃO - 3ª ETAPA										
SERVIÇOS DE RECUPERAÇÃO, OPERAÇÃO E MANUTENÇÃO DAS ECOBARREIRAS PARA REMOÇÃO DE LIXO FLUTUANTE E PLANTAS MACROFITAS EM DIVERSOS CURSOS D'ÁGUA CONTRIBUÍNTES DA BAÍA DE GUANABARA				ECO 2 - CANAL DO CUNHA						
PERIODO	INÍCIO	14/05/2023		354:08:00	SERVENTE - HILTON SILVA					
	FIM	12/06/2023			177:08:00	TURNO			HORAS EXTRAS	
	DATA	DIA	Nº DE FUNC.	TOTAL	HORA	ENTRADA	ALMOÇO	SAIDA	70%	100%
	14/05/2023	DOMINGO								
	15/05/2023	SEGUNDA-FEIRA	2	18:02:00	9:01:00	7:04:00	1:00:00	17:05:00		
	16/05/2023	TERÇA-FEIRA	2	18:13:00	9:06:00	7:01:00	1:00:00	17:07:00		
	17/05/2023	QUARTA-FEIRA	2	18:07:00	9:06:00	7:03:00	1:00:00	17:09:00		
	18/05/2023	QUINTA-FEIRA	2	18:02:00	9:01:00	6:59:00	1:00:00	17:00:00		
	19/05/2023	SEXTA-FEIRA	2	16:05:00	8:01:00	7:04:00	1:00:00	16:05:00		
	20/05/2023	SÁBADO								
	21/05/2023	DOMINGO								
	22/05/2023	SEGUNDA-FEIRA	2	18:00:00	9:02:00	7:03:00	1:00:00	17:05:00		
	23/05/2023	TERÇA-FEIRA	2	18:07:00	9:01:00	7:01:00	1:00:00	17:02:00		
	24/05/2023	QUARTA-FEIRA	2	18:05:00	9:09:00	6:54:00	1:00:00	17:03:00		
	25/05/2023	QUINTA-FEIRA	2	18:04:00	9:02:00	7:02:00	1:00:00	17:04:00		
	26/05/2023	SEXTA-FEIRA	2	16:07:00	8:02:00	6:59:00	1:00:00	16:01:00		
	27/05/2023	SÁBADO								
	28/05/2023	DOMINGO								
	29/05/2023	SEGUNDA-FEIRA	2	18:09:00	9:05:00	7:10:00	1:00:00	17:15:00		
	30/05/2023	TERÇA-FEIRA	2	18:04:00	9:02:00	7:01:00	1:00:00	17:03:00		
	31/05/2023	QUARTA-FEIRA	2	18:11:00	9:03:00	7:06:00	1:00:00	17:09:00		
	01/06/2023	QUINTA-FEIRA	2	18:03:00	9:02:00	7:00:00	1:00:00	17:02:00		
	02/06/2023	SEXTA-FEIRA	2	16:07:00	8:04:00	6:58:00	1:00:00	16:02:00		
	03/06/2023	SÁBADO								
	04/06/2023	DOMINGO								
	05/06/2023	SEGUNDA-FEIRA	2	18:16:00	9:10:00	6:52:00	1:00:00	17:02:00		
	06/06/2023	TERÇA-FEIRA	2	18:10:00	9:07:00	7:08:00	1:00:00	17:15:00		
	07/06/2023	QUARTA-FEIRA	2	18:08:00	9:03:00	7:02:00	1:00:00	17:05:00		
	08/06/2023	QUINTA-FEIRA	FERIADO							
	09/06/2023	SEXTA-FEIRA	2	16:01:00	8:01:00	7:03:00	1:00:00	16:04:00		
	10/06/2023	SÁBADO								
	11/06/2023	DOMINGO								
	12/06/2023	SEGUNDA-FEIRA	2	18:07:00	9:00:00	7:05:00	1:00:00	17:05:00		

3ª MEDIÇÃO - 3ª ETAPA							
SERVIÇOS DE RECUPERAÇÃO, OPERAÇÃO E MANUTENÇÃO DAS ECOBARREIRAS PARA REMOÇÃO DE LIXO FLUTUANTE E PLANTAS MACROFITAS EM DIVERSOS CURSOS D'ÁGUA CONTRIBUÍNTES DA BAÍA DE GUANABARA			ECO 2 - CANAL DO CUNHA				
PERÍODO	INÍCIO	14/05/2023	177:00:00	EQUIPAMENTO: ESCAVADEIRA HIDRÁULICA			
	FIM	12/06/2023		177:00:00	TURNO		
DATA	DIA	PLACA	TOTAL	HORA PRODUTIVA	ENTRADA	ALMOÇO	SAÍDA
14/05/2023	DOMINGO						
15/05/2023	SEGUNDA-FEIRA		9:03:00	9:03:00	6:55:00	1:00:00	16:58:00
16/05/2023	TERÇA-FEIRA		9:05:00	9:05:00	7:01:00	1:00:00	17:06:00
17/05/2023	QUARTA-FEIRA		9:01:00	9:01:00	7:07:00	1:00:00	17:08:00
18/05/2023	QUINTA-FEIRA		9:01:00	9:01:00	7:03:00	1:00:00	17:04:00
19/05/2023	SEXTA-FEIRA		8:05:00	8:05:00	7:00:00	1:00:00	16:05:00
20/05/2023	SÁBADO						
21/05/2023	DOMINGO						
22/05/2023	SEGUNDA-FEIRA		9:01:00	9:01:00	7:04:00	1:00:00	17:05:00
23/05/2023	TERÇA-FEIRA		9:05:00	9:05:00	6:57:00	1:00:00	17:02:00
24/05/2023	QUARTA-FEIRA		9:01:00	9:01:00	7:02:00	1:00:00	17:03:00
25/05/2023	QUINTA-FEIRA		9:10:00	9:10:00	7:00:00	1:00:00	17:10:00
26/05/2023	SEXTA-FEIRA		8:01:00	8:01:00	7:04:00	1:00:00	16:05:00
27/05/2023	SÁBADO						
28/05/2023	DOMINGO						
29/05/2023	SEGUNDA-FEIRA		9:04:00	9:04:00	7:00:00	1:00:00	17:04:00
30/05/2023	TERÇA-FEIRA		8:53:00	8:53:00	7:02:00	1:00:00	16:55:00
31/05/2023	QUARTA-FEIRA		9:08:00	9:08:00	7:00:00	1:00:00	17:08:00
01/06/2023	QUINTA-FEIRA		9:10:00	9:10:00	6:59:00	1:00:00	17:09:00
02/06/2023	SEXTA-FEIRA		8:02:00	8:02:00	7:01:00	1:00:00	16:03:00
03/06/2023	SÁBADO						
04/06/2023	DOMINGO						
05/06/2023	SEGUNDA-FEIRA		9:03:00	9:03:00	7:08:00	1:00:00	17:11:00
06/06/2023	TERÇA-FEIRA		9:01:00	9:01:00	7:01:00	1:00:00	17:02:00
07/06/2023	QUARTA-FEIRA		9:04:00	9:04:00	7:00:00	1:00:00	17:04:00
08/06/2023	QUINTA-FEIRA	FERIADO					
09/06/2023	SEXTA-FEIRA		8:00:00	8:00:00	7:03:00	1:00:00	16:03:00
10/06/2023	SÁBADO						
11/06/2023	DOMINGO						
12/06/2023	SEGUNDA-FEIRA		9:02:00	9:02:00	7:03:00	1:00:00	17:05:00

# ***ECO 13 – RIO IGUAÇU LOCALIZADO EM BELFORD ROXO***

---

3ª MEDIÇÃO - 3ª ETAPA										
SERVIÇOS DE RECUPERAÇÃO, OPERAÇÃO E MANUTENÇÃO DAS ECOBARREIRAS PARA REMOÇÃO DE LIXO FLUTUANTE E PLANTAS MACROFITAS EM DIVERSOS CURSOS D'ÁGUA CONTRIBUÍNTES DA BAÍA DE GUANABARA			ECO 9 - RIO MERITI							
PERIODO	INÍCIO	14/05/2023		353:15:00	SERVENTE - IZAQUE DOS SANTOS					
	FIM	12/06/2023			177:06:00	TURNO			HORAS EXTRAS	
	DATA	DIA	Nº DE FUNC.	TOTAL	HORA	ENTRADA	ALMOÇO	SAIDA	70%	100%
	14/05/2023	DOMINGO								
	15/05/2023	SEGUNDA-FEIRA	2	18:11:00	9:03:00	7:00:00	1:00:00	17:03:00		
	16/05/2023	TERÇA-FEIRA	2	18:09:00	9:03:00	7:05:00	1:00:00	17:08:00		
	17/05/2023	QUARTA-FEIRA	2	17:10:00	9:05:00	6:58:00	1:00:00	17:03:00		
	18/05/2023	QUINTA-FEIRA	2	18:07:00	9:03:00	7:04:00	1:00:00	17:07:00		
	19/05/2023	SEXTA-FEIRA	2	16:09:00	8:02:00	7:03:00	1:00:00	16:05:00		
	20/05/2023	SÁBADO								
	21/05/2023	DOMINGO								
	22/05/2023	SEGUNDA-FEIRA	2	18:08:00	9:04:00	7:02:00	1:00:00	17:06:00		
	23/05/2023	TERÇA-FEIRA	2	18:08:00	9:01:00	7:04:00	1:00:00	17:05:00		
	24/05/2023	QUARTA-FEIRA	2	18:02:00	9:00:00	7:00:00	1:00:00	17:00:00		
	25/05/2023	QUINTA-FEIRA	2	18:10:00	9:02:00	7:05:00	1:00:00	17:07:00		
	26/05/2023	SEXTA-FEIRA	2	16:06:00	8:04:00	6:58:00	1:00:00	16:02:00		
	27/05/2023	SÁBADO								
	28/05/2023	DOMINGO								
	29/05/2023	SEGUNDA-FEIRA	2	18:00:00	9:00:00	7:03:00	1:00:00	17:03:00		
	30/05/2023	TERÇA-FEIRA	2	18:11:00	9:08:00	7:00:00	1:00:00	17:08:00		
	31/05/2023	QUARTA-FEIRA	2	18:08:00	9:06:00	6:58:00	1:00:00	17:04:00		
	01/06/2023	QUINTA-FEIRA	2	18:08:00	9:07:00	7:01:00	1:00:00	17:08:00		
	02/06/2023	SEXTA-FEIRA	2	16:09:00	8:02:00	7:00:00	1:00:00	16:02:00		
	03/06/2023	SÁBADO								
	04/06/2023	DOMINGO								
	05/06/2023	SEGUNDA-FEIRA	2	18:02:00	9:02:00	7:01:00	1:00:00	17:03:00		
	06/06/2023	TERÇA-FEIRA	2	18:03:00	9:01:00	7:03:00	1:00:00	17:04:00		
	07/06/2023	QUARTA-FEIRA	2	18:04:00	9:04:00	6:51:00	1:00:00	16:55:00		
	08/06/2023	QUINTA-FEIRA	FERIADO			7:00:00	1:00:00	17:00:00		
	09/06/2023	SEXTA-FEIRA	2	16:08:00	8:07:00	6:55:00	1:00:00	16:02:00		
	10/06/2023	SÁBADO								
	11/06/2023	DOMINGO								
	12/06/2023	SEGUNDA-FEIRA	2	18:02:00	9:02:00	7:04:00	1:00:00	17:06:00		

3ª MEDIÇÃO - 3ª ETAPA										
SERVIÇOS DE RECUPERAÇÃO, OPERAÇÃO E MANUTENÇÃO DAS ECOBARREIRAS PARA REMOÇÃO DE LIXO FLUTUANTE E PLANTAS MACROFITAS EM DIVERSOS CURSOS D'ÁGUA CONTRIBUÍNTES DA BAÍA DE GUANABARA			ECO 9 - RIO MERITI							
PERIODO	INÍCIO	14/05/2023		353:15:00	SERVENTE - MARCELO DA SILVA					
	FIM	12/06/2023			176:09:00	TURNO			HORAS EXTRAS	
	DATA	DIA	Nº DE FUNC.	TOTAL	HORA	ENTRADA	ALMOÇO	SAIDA	70%	100%
	14/05/2023	DOMINGO								
	15/05/2023	SEGUNDA-FEIRA	2	18:11:00	9:08:00	7:01:00	1:00:00	17:09:00		
	16/05/2023	TERÇA-FEIRA	2	18:09:00	9:06:00	6:59:00	1:00:00	17:05:00		
	17/05/2023	QUARTA-FEIRA	2	17:10:00	8:05:00	7:02:00	1:00:00	16:07:00		
	18/05/2023	QUINTA-FEIRA	2	18:07:00	9:04:00	7:06:00	1:00:00	17:10:00		
	19/05/2023	SEXTA-FEIRA	2	16:09:00	8:07:00	7:01:00	1:00:00	16:08:00		
	20/05/2023	SÁBADO								
	21/05/2023	DOMINGO								
	22/05/2023	SEGUNDA-FEIRA	2	18:08:00	9:04:00	7:03:00	1:00:00	17:07:00		
	23/05/2023	TERÇA-FEIRA	2	18:08:00	9:07:00	6:48:00	1:00:00	16:55:00		
	24/05/2023	QUARTA-FEIRA	2	18:02:00	9:02:00	7:03:00	1:00:00	17:05:00		
	25/05/2023	QUINTA-FEIRA	2	18:10:00	9:08:00	7:01:00	1:00:00	17:09:00		
	26/05/2023	SEXTA-FEIRA	2	16:06:00	8:02:00	6:59:00	1:00:00	16:01:00		
	27/05/2023	SÁBADO								
	28/05/2023	DOMINGO								
	29/05/2023	SEGUNDA-FEIRA	2	18:00:00	9:00:00	7:02:00	1:00:00	17:02:00		
	30/05/2023	TERÇA-FEIRA	2	18:11:00	9:03:00	7:04:00	1:00:00	17:07:00		
	31/05/2023	QUARTA-FEIRA	2	18:08:00	9:02:00	6:55:00	1:00:00	16:57:00		
	01/06/2023	QUINTA-FEIRA	2	18:08:00	9:01:00	7:03:00	1:00:00	17:04:00		
	02/06/2023	SEXTA-FEIRA	2	16:09:00	8:07:00	7:00:00	1:00:00	16:07:00		
	03/06/2023	SÁBADO								
	04/06/2023	DOMINGO								
	05/06/2023	SEGUNDA-FEIRA	2	18:02:00	9:00:00	7:04:00	1:00:00	17:04:00		
	06/06/2023	TERÇA-FEIRA	2	18:03:00	9:02:00	7:03:00	1:00:00	17:05:00		
	07/06/2023	QUARTA-FEIRA	2	18:04:00	9:00:00	7:03:00	1:00:00	17:03:00		
	08/06/2023	QUINTA-FEIRA	FERIADO			7:04:00	1:00:00	17:06:00		
	09/06/2023	SEXTA-FEIRA	2	16:08:00	8:01:00	7:02:00	1:00:00	16:03:00		
	10/06/2023	SÁBADO								
	11/06/2023	DOMINGO								
	12/06/2023	SEGUNDA-FEIRA	2	18:02:00	9:00:00	7:00:00	1:00:00	17:00:00		



3ª MEDIÇÃO - 3ª ETAPA							
SERVIÇOS DE RECUPERAÇÃO, OPERAÇÃO E MANUTENÇÃO DAS ECOBARREIRAS PARA REMOÇÃO DE LIXO FLUTUANTE E PLANTAS MACROFITAS EM DIVERSOS CURSOS D'ÁGUA CONTRIBUÍNTES DA BAÍA DE GUANABARA			ECO 9 - RIO MERITI				
PERIODO	INÍCIO	14/05/2023	177:14:00	EQUIPAMENTO: ESCAVADEIRA HIDRÁULICA			
	FIM	12/06/2023		177:14:00	TURNO		
DATA	DIA	PLACA	TOTAL	HORA PRODUTIVA	ENTRADA	ALMOÇO	SAÍDA
14/05/2023	DOMINGO						
15/05/2023	SEGUNDA-FEIRA	EHI 1442	9:02:00	9:02:00	7:06:00	1:00:00	17:08:00
16/05/2023	TERÇA-FEIRA	EHI 1442	9:03:00	9:03:00	7:02:00	1:00:00	17:05:00
17/05/2023	QUARTA-FEIRA	EHI 1442	9:05:00	9:05:00	7:01:00	1:00:00	17:06:00
18/05/2023	QUINTA-FEIRA	EHI 1442	9:07:00	9:07:00	7:00:00	1:00:00	17:07:00
19/05/2023	SEXTA-FEIRA	EHI 1442	8:05:00	8:05:00	7:06:00	1:00:00	16:11:00
20/05/2023	SÁBADO						
21/05/2023	DOMINGO						
22/05/2023	SEGUNDA-FEIRA	EHI 1442	9:07:00	9:07:00	7:02:00	1:00:00	17:09:00
23/05/2023	TERÇA-FEIRA	EHI 1442	9:01:00	9:01:00	7:03:00	1:00:00	17:04:00
24/05/2023	QUARTA-FEIRA	EHI 1442	9:04:00	9:04:00	7:01:00	1:00:00	17:05:00
25/05/2023	QUINTA-FEIRA	EHI 1442	9:00:00	9:00:00	7:10:00	1:00:00	17:10:00
26/05/2023	SEXTA-FEIRA	EHI 1442	8:04:00	8:04:00	7:00:00	1:00:00	16:04:00
27/05/2023	SÁBADO						
28/05/2023	DOMINGO						
29/05/2023	SEGUNDA-FEIRA	EHI 1442	9:05:00	9:05:00	7:02:00	1:00:00	17:07:00
30/05/2023	TERÇA-FEIRA	EHI 1442	9:09:00	9:09:00	7:02:00	1:00:00	17:11:00
31/05/2023	QUARTA-FEIRA	EHI 1442	9:00:00	9:00:00	7:04:00	1:00:00	17:04:00
01/06/2023	QUINTA-FEIRA	EHI 1442	9:06:00	9:06:00	7:03:00	1:00:00	17:09:00
02/06/2023	SEXTA-FEIRA	EHI 1442	8:05:00	8:05:00	6:55:00	1:00:00	16:00:00
03/06/2023	SÁBADO						
04/06/2023	DOMINGO						
05/06/2023	SEGUNDA-FEIRA	EHI 1442	9:03:00	9:03:00	7:07:00	1:00:00	17:10:00
06/06/2023	TERÇA-FEIRA	EHI 1442	9:02:00	9:02:00	7:03:00	1:00:00	17:05:00
07/06/2023	QUARTA-FEIRA	EHI 1442	9:03:00	9:03:00	7:01:00	1:00:00	17:04:00
08/06/2023	QUINTA-FEIRA	FERIADO					
09/06/2023	SEXTA-FEIRA	EHI 1442	8:00:00	8:00:00	7:02:00	1:00:00	16:02:00
10/06/2023	SÁBADO						
11/06/2023	DOMINGO						
12/06/2023	SEGUNDA-FEIRA	EHI 1442	9:03:00	9:03:00	7:02:00	1:00:00	17:05:00

# ***ECO 8 – RIO IRAJA LOCALIZADO NA PENHA***

---

3ª MEDIÇÃO - 3ª ETAPA										
SERVIÇOS DE RECUPERAÇÃO, OPERAÇÃO E MANUTENÇÃO DAS ECOBARREIRAS PARA REMOÇÃO DE LIXO FLUTUANTE E PLANTAS MACROFITAS EM DIVERSOS CURSOS D'ÁGUA CONTRIBUÍNTES DA BAÍA DE GUANABARA				ECO 13 - RIO IGUAÇU						
PERIODO	INÍCIO	14/05/2023		178:01:00	SERVENTE - JANIEL EDILSON					
	FIM	12/06/2023			178:01:00	TURNO			HORAS EXTRAS	
	DATA	DIA	Nº DE FUNC.	TOTAL	HORA	ENTRADA	ALMOÇO	SAIDA	70%	100%
	14/05/2023	DOMINGO								
	15/05/2023	SEGUNDA-FEIRA	1	9:04:00	9:04:00	7:02:00	1:00:00	17:06:00		
	16/05/2023	TERÇA-FEIRA	1	9:02:00	9:02:00	7:04:00	1:00:00	17:06:00		
	17/05/2023	QUARTA-FEIRA	1	9:09:00	9:09:00	7:01:00	1:00:00	17:10:00		
	18/05/2023	QUINTA-FEIRA	1	8:53:00	8:53:00	7:09:00	1:00:00	17:02:00		
	19/05/2023	SEXTA-FEIRA	1	8:45:00	8:45:00	7:10:00	1:00:00	16:55:00		
	20/05/2023	SÁBADO								
	21/05/2023	DOMINGO								
	22/05/2023	SEGUNDA-FEIRA	1	9:01:00	9:01:00	6:58:00	1:00:00	16:59:00		
	23/05/2023	TERÇA-FEIRA	1	9:06:00	9:06:00	7:03:00	1:00:00	17:09:00		
	24/05/2023	QUARTA-FEIRA	1	9:04:00	9:04:00	7:02:00	1:00:00	17:06:00		
	25/05/2023	QUINTA-FEIRA	1	9:02:00	9:02:00	7:05:00	1:00:00	17:07:00		
	26/05/2023	SEXTA-FEIRA	1	8:07:00	8:07:00	7:03:00	1:00:00	16:10:00		
	27/05/2023	SÁBADO								
	28/05/2023	DOMINGO								
	29/05/2023	SEGUNDA-FEIRA	1	9:06:00	9:06:00	7:04:00	1:00:00	17:10:00		
	30/05/2023	TERÇA-FEIRA	1	9:07:00	9:07:00	7:01:00	1:00:00	17:08:00		
	31/05/2023	QUARTA-FEIRA	1	9:04:00	9:04:00	7:11:00	1:00:00	17:15:00		
	01/06/2023	QUINTA-FEIRA	1	9:08:00	9:08:00	7:02:00	1:00:00	17:10:00		
	02/06/2023	SEXTA-FEIRA	1	8:03:00	8:03:00	6:58:00	1:00:00	16:01:00		
	03/06/2023	SÁBADO								
	04/06/2023	DOMINGO								
	05/06/2023	SEGUNDA-FEIRA	1	9:00:00	9:00:00	6:55:00	1:00:00	16:55:00		
	06/06/2023	TERÇA-FEIRA	1	9:03:00	9:03:00	7:02:00	1:00:00	17:05:00		
	07/06/2023	QUARTA-FEIRA	1	9:07:00	9:07:00	7:03:00	1:00:00	17:10:00		
	08/06/2023	QUINTA-FEIRA	FERIADO							
	09/06/2023	SEXTA-FEIRA	1	8:07:00	8:07:00	7:02:00	1:00:00	16:09:00		
	10/06/2023	SÁBADO								
	11/06/2023	DOMINGO								
	12/06/2023	SEGUNDA-FEIRA	1	9:03:00	9:03:00	7:04:00	1:00:00	17:07:00		

3ª MEDIÇÃO - 3ª ETAPA							
SERVIÇOS DE RECUPERAÇÃO, OPERAÇÃO E MANUTENÇÃO DAS ECOBARREIRAS PARA REMOÇÃO DE LIXO FLUTUANTE E PLANTAS MACROFITAS EM DIVERSOS CURSOS D'ÁGUA CONTRIBUÍNTES DA BAÍA DE GUANABARA			ECO 13 - RIO IGUAÇU				
PERIODO	INÍCIO	14/05/2023	176:45:00	EQUIPAMENTO: ESCAVADEIRA HIDRÁULICA			
	FIM	12/06/2023		176:45:00	TURNO		
DATA	DIA	PLACA	TOTAL	HORA PRODUTIVA	ENTRADA	ALMOÇO	SAÍDA
14/05/2023	DOMINGO						
15/05/2023	SEGUNDA-FEIRA	EH1 1403	9:06:00	9:06:00	7:01:00	1:00:00	17:07:00
16/05/2023	TERÇA-FEIRA	EH1 1403	9:00:00	9:00:00	7:00:00	1:00:00	17:00:00
17/05/2023	QUARTA-FEIRA	EH1 1403	9:02:00	9:02:00	6:55:00	1:00:00	16:57:00
18/05/2023	QUINTA-FEIRA	EH1 1403	9:04:00	9:04:00	7:03:00	1:00:00	17:07:00
19/05/2023	SEXTA-FEIRA	EH1 1403	8:01:00	8:01:00	7:01:00	1:00:00	16:02:00
20/05/2023	SÁBADO						
21/05/2023	DOMINGO						
22/05/2023	SEGUNDA-FEIRA	EH1 1403	9:04:00	9:04:00	7:04:00	1:00:00	17:08:00
23/05/2023	TERÇA-FEIRA	EH1 1403	9:09:00	9:09:00	7:01:00	1:00:00	17:10:00
24/05/2023	QUARTA-FEIRA	EH1 1403	9:01:00	9:01:00	7:01:00	1:00:00	17:02:00
25/05/2023	QUINTA-FEIRA	EH1 1403	9:01:00	9:01:00	7:05:00	1:00:00	17:06:00
26/05/2023	SEXTA-FEIRA	EH1 1403	8:04:00	8:04:00	6:59:00	1:00:00	16:03:00
27/05/2023	SÁBADO						
28/05/2023	DOMINGO						
29/05/2023	SEGUNDA-FEIRA	EH1 1403	9:04:00	9:04:00	7:03:00	1:00:00	17:07:00
30/05/2023	TERÇA-FEIRA	EH1 1403	9:02:00	9:02:00	6:57:00	1:00:00	16:59:00
31/05/2023	QUARTA-FEIRA	EH1 1403	8:55:00	8:55:00	7:03:00	1:00:00	16:58:00
01/06/2023	QUINTA-FEIRA	EH1 1403	9:06:00	9:06:00	6:59:00	1:00:00	17:05:00
02/06/2023	SEXTA-FEIRA	EH1 1403	8:00:00	8:00:00	7:02:00	1:00:00	16:02:00
03/06/2023	SÁBADO						
04/06/2023	DOMINGO						
05/06/2023	SEGUNDA-FEIRA	EH1 1403	9:00:00	9:00:00	7:05:00	1:00:00	17:05:00
06/06/2023	TERÇA-FEIRA	EH1 1403	9:01:00	9:01:00	7:04:00	1:00:00	17:05:00
07/06/2023	QUARTA-FEIRA	EH1 1403	9:00:00	9:00:00	7:00:00	1:00:00	17:00:00
08/06/2023	QUINTA-FEIRA	FERIADO					
09/06/2023	SEXTA-FEIRA	EH1 1403	8:04:00	8:04:00	7:05:00	1:00:00	16:09:00
10/06/2023	SÁBADO						
11/06/2023	DOMINGO						
12/06/2023	SEGUNDA-FEIRA	EH1 1403	9:01:00	9:01:00	7:02:00	1:00:00	17:03:00

# ***ECO 9 – RIO MERITI LOCALIZADO EM DUQUE DE CAXIAS***

---

3ª MEDIÇÃO - 3ª ETAPA									
SERVIÇOS DE RECUPERAÇÃO, OPERAÇÃO E MANUTENÇÃO DAS ECOBARREIRAS PARA REMOÇÃO DE LIXO FLUTUANTE E PLANTAS MACROFITAS EM DIVERSOS CURSOS D'ÁGUA CONTRIBUÍNTES DA BAÍA DE GUANABARA				ECO 8 - RIO IRAJÁ					
PERIODO	INÍCIO	14/05/2023		354:25:00	SERVENTE - NIVALDO OLIVEIRA				
	FIM	12/06/2023			176:55:00	TURNO			HORAS EXTRAS
DATA	DIA	Nº DE FUNC.	TOTAL	HORA	ENTRADA	ALMOÇO	SAIDA	70%	100%
14/05/2023	DOMINGO								
15/05/2023	SEGUNDA-FEIRA	2	18:09:00	9:03:00	7:05:00	1:00:00	17:08:00		
16/05/2023	TERÇA-FEIRA	2	18:11:00	9:04:00	7:06:00	1:00:00	17:10:00		
17/05/2023	QUARTA-FEIRA	2	18:10:00	9:03:00	7:00:00	1:00:00	17:03:00		
18/05/2023	QUINTA-FEIRA	2	18:07:00	9:02:00	7:03:00	1:00:00	17:05:00		
19/05/2023	SEXTA-FEIRA	2	16:08:00	8:02:00	7:05:00	1:00:00	16:07:00		
20/05/2023	SÁBADO								
21/05/2023	DOMINGO								
22/05/2023	SEGUNDA-FEIRA	2	18:05:00	9:04:00	7:05:00	1:00:00	17:09:00		
23/05/2023	TERÇA-FEIRA	2	18:05:00	8:58:00	7:03:00	1:00:00	17:01:00		
24/05/2023	QUARTA-FEIRA	2	18:13:00	9:04:00	7:02:00	1:00:00	17:06:00		
25/05/2023	QUINTA-FEIRA	2	18:06:00	9:05:00	7:05:00	1:00:00	17:10:00		
26/05/2023	SEXTA-FEIRA	2	16:02:00	8:01:00	7:03:00	1:00:00	16:04:00		
27/05/2023	SÁBADO								
28/05/2023	DOMINGO								
29/05/2023	SEGUNDA-FEIRA	2	18:05:00	9:04:00	7:01:00	1:00:00	17:05:00		
30/05/2023	TERÇA-FEIRA	2	18:12:00	9:06:00	7:00:00	1:00:00	17:06:00		
31/05/2023	QUARTA-FEIRA	2	18:10:00	9:04:00	6:55:00	1:00:00	16:59:00		
01/06/2023	QUINTA-FEIRA	2	18:08:00	9:01:00	7:04:00	1:00:00	17:05:00		
02/06/2023	SEXTA-FEIRA	2	16:03:00	8:01:00	7:02:00	1:00:00	16:03:00		
03/06/2023	SÁBADO								
04/06/2023	DOMINGO								
05/06/2023	SEGUNDA-FEIRA	2	18:10:00	9:04:00	7:01:00	1:00:00	17:05:00		
06/06/2023	TERÇA-FEIRA	2	17:58:00	9:01:00	7:03:00	1:00:00	17:04:00		
07/06/2023	QUARTA-FEIRA	2	18:09:00	9:02:00	7:03:00	1:00:00	17:05:00		
08/06/2023	QUINTA-FEIRA	FERIADO							
09/06/2023	SEXTA-FEIRA	2	16:08:00	8:03:00	7:01:00	1:00:00	16:04:00		
10/06/2023	SÁBADO								
11/06/2023	DOMINGO								
12/06/2023	SEGUNDA-FEIRA	2	18:06:00	9:03:00	7:03:00	1:00:00	17:06:00		

3ª MEDIÇÃO - 3ª ETAPA										
SERVIÇOS DE RECUPERAÇÃO, OPERAÇÃO E MANUTENÇÃO DAS ECOBARREIRAS PARA REMOÇÃO DE LIXO FLUTUANTE E PLANTAS MACROFITAS EM DIVERSOS CURSOS D'ÁGUA CONTRIBUÍNTES DA BAÍA DE GUANABARA				ECO 8 - RIO IRAJÁ						
PERIODO	INÍCIO	14/05/2023		354:25:00	SERVENTE - VINICIUS DOS SANTOS					
	FIM	12/06/2023			177:30:00	TURNO			HORAS EXTRAS	
	DATA	DIA	Nº DE FUNC.	TOTAL	HORA	ENTRADA	ALMOÇO	SAIDA	70%	100%
	14/05/2023	DOMINGO								
	15/05/2023	SEGUNDA-FEIRA	2	18:09:00	9:06:00	7:01:00	1:00:00	17:07:00		
	16/05/2023	TERÇA-FEIRA	2	18:11:00	9:07:00	7:03:00	1:00:00	17:10:00		
	17/05/2023	QUARTA-FEIRA	2	18:10:00	9:07:00	7:02:00	1:00:00	17:09:00		
	18/05/2023	QUINTA-FEIRA	2	18:07:00	9:05:00	7:01:00	1:00:00	17:06:00		
	19/05/2023	SEXTA-FEIRA	2	16:08:00	8:06:00	6:55:00	1:00:00	16:01:00		
	20/05/2023	SÁBADO								
	21/05/2023	DOMINGO								
	22/05/2023	SEGUNDA-FEIRA	2	18:05:00	9:01:00	7:05:00	1:00:00	17:06:00		
	23/05/2023	TERÇA-FEIRA	2	18:05:00	9:07:00	7:00:00	1:00:00	17:07:00		
	24/05/2023	QUARTA-FEIRA	2	18:13:00	9:09:00	6:55:00	1:00:00	17:04:00		
	25/05/2023	QUINTA-FEIRA	2	18:06:00	9:01:00	7:02:00	1:00:00	17:03:00		
	26/05/2023	SEXTA-FEIRA	2	16:02:00	8:01:00	7:03:00	1:00:00	16:04:00		
	27/05/2023	SÁBADO								
	28/05/2023	DOMINGO								
	29/05/2023	SEGUNDA-FEIRA	2	18:05:00	9:01:00	7:02:00	1:00:00	17:03:00		
	30/05/2023	TERÇA-FEIRA	2	18:12:00	9:06:00	7:00:00	1:00:00	17:06:00		
	31/05/2023	QUARTA-FEIRA	2	18:10:00	9:06:00	6:58:00	1:00:00	17:04:00		
	01/06/2023	QUINTA-FEIRA	2	18:08:00	9:07:00	7:01:00	1:00:00	17:08:00		
	02/06/2023	SEXTA-FEIRA	2	16:03:00	8:02:00	7:00:00	1:00:00	16:02:00		
	03/06/2023	SÁBADO								
	04/06/2023	DOMINGO								
	05/06/2023	SEGUNDA-FEIRA	2	18:10:00	9:06:00	7:05:00	1:00:00	17:11:00		
	06/06/2023	TERÇA-FEIRA	2	17:58:00	8:57:00	7:01:00	1:00:00	16:58:00		
	07/06/2023	QUARTA-FEIRA	2	18:09:00	9:07:00	7:03:00	1:00:00	17:10:00		
	08/06/2023	QUINTA-FEIRA	FERIADO							
	09/06/2023	SEXTA-FEIRA	2	16:08:00	8:05:00	6:58:00	1:00:00	16:03:00		
	10/06/2023	SÁBADO								
	11/06/2023	DOMINGO								
	12/06/2023	SEGUNDA-FEIRA	2	18:06:00	9:03:00	7:01:00	1:00:00	17:04:00		

3ª MEDIÇÃO - 3ª ETAPA							
SERVIÇOS DE RECUPERAÇÃO, OPERAÇÃO E MANUTENÇÃO DAS ECOBARREIRAS PARA REMOÇÃO DE LIXO FLUTUANTE E PLANTAS MACROFITAS EM DIVERSOS CURSOS D'ÁGUA CONTRIBUÍNTES DA BAÍA DE GUANABARA			ECO 8 - RIO IRAJÁ	EQUIPAMENTO: ESCAVADEIRA HIDRÁULICA			
PERÍODO	INÍCIO	14/05/2023	177:00:00	177:00:00			
	FIM	12/06/2023		TURNO			
DATA	DIA	PLACA	TOTAL	HORA PRODUTIVA	ENTRADA	ALMOÇO	SAÍDA
14/05/2023	DOMINGO						
15/05/2023	SEGUNDA-FEIRA	EHI 0235	9:03:00	9:03:00	6:55:00	1:00:00	16:58:00
16/05/2023	TERÇA-FEIRA	EHI 0235	9:05:00	9:05:00	7:01:00	1:00:00	17:06:00
17/05/2023	QUARTA-FEIRA	EHI 0235	9:01:00	9:01:00	7:07:00	1:00:00	17:08:00
18/05/2023	QUINTA-FEIRA	EHI 0235	9:01:00	9:01:00	7:03:00	1:00:00	17:04:00
19/05/2023	SEXTA-FEIRA	EHI 0235	8:05:00	8:05:00	7:00:00	1:00:00	16:05:00
20/05/2023	SÁBADO						
21/05/2023	DOMINGO						
22/05/2023	SEGUNDA-FEIRA	EHI 0235	9:01:00	9:01:00	7:04:00	1:00:00	17:05:00
23/05/2023	TERÇA-FEIRA	EHI 0235	9:05:00	9:05:00	6:57:00	1:00:00	17:02:00
24/05/2023	QUARTA-FEIRA	EHI 0235	9:01:00	9:01:00	7:02:00	1:00:00	17:03:00
25/05/2023	QUINTA-FEIRA	EHI 0235	9:10:00	9:10:00	7:00:00	1:00:00	17:10:00
26/05/2023	SEXTA-FEIRA	EHI 0235	8:01:00	8:01:00	7:04:00	1:00:00	16:05:00
27/05/2023	SÁBADO						
28/05/2023	DOMINGO						
29/05/2023	SEGUNDA-FEIRA	EHI 0235	9:04:00	9:04:00	7:00:00	1:00:00	17:04:00
30/05/2023	TERÇA-FEIRA	EHI 0235	8:53:00	8:53:00	7:02:00	1:00:00	16:55:00
31/05/2023	QUARTA-FEIRA	EHI 0235	9:08:00	9:08:00	7:00:00	1:00:00	17:08:00
01/06/2023	QUINTA-FEIRA	EHI 0235	9:10:00	9:10:00	6:59:00	1:00:00	17:09:00
02/06/2023	SEXTA-FEIRA	EHI 0235	8:02:00	8:02:00	7:01:00	1:00:00	16:03:00
03/06/2023	SÁBADO						
04/06/2023	DOMINGO						
05/06/2023	SEGUNDA-FEIRA	EHI 0235	9:03:00	9:03:00	7:08:00	1:00:00	17:11:00
06/06/2023	TERÇA-FEIRA	EHI 0235	9:01:00	9:01:00	7:01:00	1:00:00	17:02:00
07/06/2023	QUARTA-FEIRA	EHI 0235	9:04:00	9:04:00	7:00:00	1:00:00	17:04:00
08/06/2023	QUINTA-FEIRA	FERIADO					
09/06/2023	SEXTA-FEIRA	EHI 0235	8:00:00	8:00:00	7:03:00	1:00:00	16:03:00
10/06/2023	SÁBADO						
11/06/2023	DOMINGO						
12/06/2023	SEGUNDA-FEIRA	EHI 0235	9:02:00	9:02:00	7:03:00	1:00:00	17:05:00





Secretaria de  
Estado do  
Ambiente e  
Sustentabilidade



GOVERNO DO ESTADO  
**RIO DE JANEIRO**  
VAMOS VIRAR O JOGO

SERVIÇOS DE RECUPERAÇÃO, OPERAÇÃO E MANUTENÇÃO DAS ECOBARREIRAS PARA  
REMOÇÃO DE LIXO FLUTUANTE E PLANTAS MACROFITAS EM DIVERSOS CURSOS  
D'ÁGUA CONTRIBUÍNTES DA BAÍA DE GUANABARA

## RELATÓRIO FOTOGRÁFICO

# ***ECO 2 – CANAL DO CUNHA LOCALIZADO NO COMPLEXO DA MARÉ***

---

# ***SERVIÇOS DE RECUPERAÇÃO, OPERAÇÃO E MANUTENÇÃO DAS ECOBARREIRAS PARA REMOÇÃO DE LIXO FLUTUANTE E PLANTAS MACROFITAS EM DIVERSOS CURSOS D'ÁGUA CONTRIBUÍNTES DA BAÍA DE GUANABARA***

*3ª MEDIÇÃO - 3ª ETAPA: 14/05/2023 A 12/06/2023*

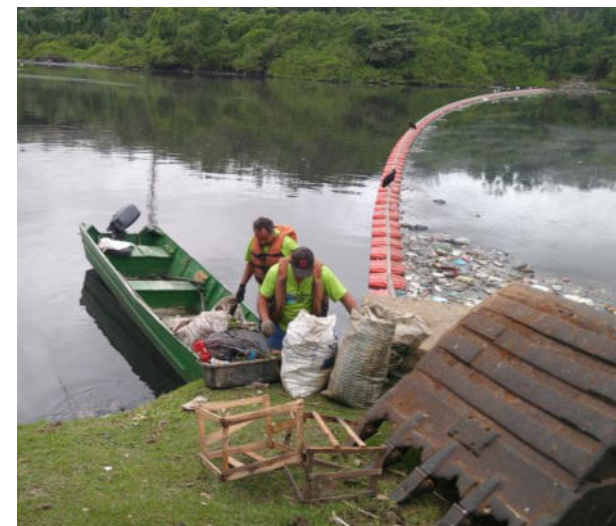
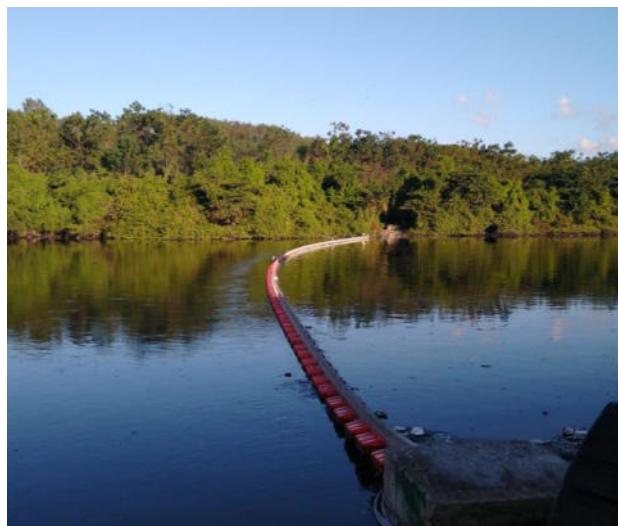

***ECO 2 – CANAL DO CUNHA***

# ***SERVIÇOS DE RECUPERAÇÃO, OPERAÇÃO E MANUTENÇÃO DAS ECOBARREIRAS PARA REMOÇÃO DE LIXO FLUTUANTE E PLANTAS MACROFITAS EM DIVERSOS CURSOS D'ÁGUA CONTRIBUÍNTES DA BAÍA DE GUANABARA***

*3ª MEDIÇÃO - 3ª ETAPA: 14/05/2023 A 12/06/2023*



***ECO 2 – CANAL DO CUNHA***

# ***ECO 3 – CANAL VILA DOS PINHEIROS LOCALIZADO NO COMPLEXO DA MARÉ***

---

# ***SERVIÇOS DE RECUPERAÇÃO, OPERAÇÃO E MANUTENÇÃO DAS ECOBARREIRAS PARA REMOÇÃO DE LIXO FLUTUANTE E PLANTAS MACROFITAS EM DIVERSOS CURSOS D'ÁGUA CONTRIBUÍNTES DA BAÍA DE GUANABARA***

*3ª MEDIÇÃO - 3ª ETAPA: 14/05/2023 A 12/06/2023*



***ECO 3 – CANAL VILA DOS PINHEIROS***

# ***SERVIÇOS DE RECUPERAÇÃO, OPERAÇÃO E MANUTENÇÃO DAS ECOBARREIRAS PARA REMOÇÃO DE LIXO FLUTUANTE E PLANTAS MACROFITAS EM DIVERSOS CURSOS D'ÁGUA CONTRIBUÍNTES DA BAÍA DE GUANABARA***

*3ª MEDIÇÃO - 3ª ETAPA: 14/05/2023 A 12/06/2023*



***ECO 3 – CANAL VILA DOS PINHEIROS***

# ***ECO 04 – CANAL BAIXA DO SAPATEIRO LOCALIZADO NO COMPLEXO DA MARÉ***

---



# ***SERVIÇOS DE RECUPERAÇÃO, OPERAÇÃO E MANUTENÇÃO DAS ECOBARREIRAS PARA REMOÇÃO DE LIXO FLUTUANTE E PLANTAS MACROFITAS EM DIVERSOS CURSOS D'ÁGUA CONTRIBUÍNTES DA BAÍA DE GUANABARA***

*3ª MEDIÇÃO - 3ª ETAPA: 14/05/2023 A 12/06/2023*



***ECO 04 – CANAL BAIXA DO SAPATEIRO***

# ***ECO 05 – CANAL NOVA HOLANDA LOCALIZADO NO COMPLEXO DA MARÉ***

---

# ***SERVIÇOS DE RECUPERAÇÃO, OPERAÇÃO E MANUTENÇÃO DAS ECOBARREIRAS PARA REMOÇÃO DE LIXO FLUTUANTE E PLANTAS MACROFITAS EM DIVERSOS CURSOS D'ÁGUA CONTRIBUÍNTES DA BAÍA DE GUANABARA***

*3ª MEDIÇÃO - 3ª ETAPA: 14/05/2023 A 12/06/2023*



***ECO 7 – CANAL NOVA HOLANDA***

***ECO 6 – RIO RAMOS  
LOCALIZADO NO COMPLEXO DA MARÉ***

---

# ***SERVIÇOS DE RECUPERAÇÃO, OPERAÇÃO E MANUTENÇÃO DAS ECOBARREIRAS PARA REMOÇÃO DE LIXO FLUTUANTE E PLANTAS MACROFITAS EM DIVERSOS CURSOS D'ÁGUA CONTRIBUÍNTES DA BAÍA DE GUANABARA***

*3ª MEDIÇÃO - 3ª ETAPA: 14/05/2023 A 12/06/2023*

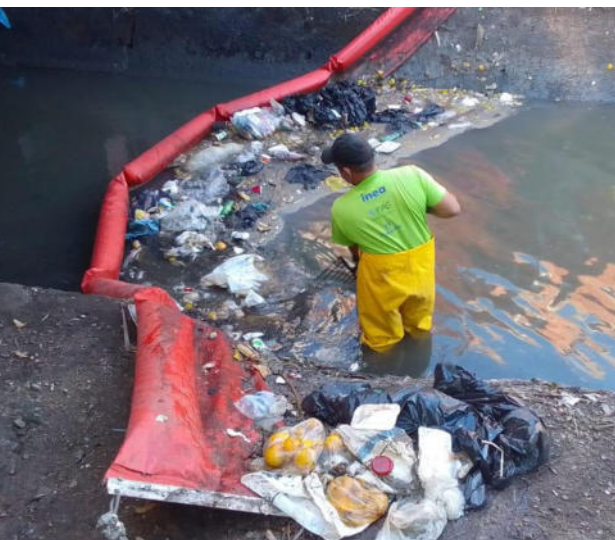

***ECO 6 – RIO RAMOS***

# ***ECO 8 – RIO IRAJA LOCALIZADO NA PENHA***

---

# **SERVIÇOS DE RECUPERAÇÃO, OPERAÇÃO E MANUTENÇÃO DAS ECOBARREIRAS PARA REMOÇÃO DE LIXO FLUTUANTE E PLANTAS MACROFITAS EM DIVERSOS CURSOS D'ÁGUA CONTRIBUÍNTES DA BAÍA DE GUANABARA**

3ª MEDIÇÃO - 3ª ETAPA: 14/05/2023 A 12/06/2023



**ECO 8 – RIO IRAJA**

# ***ECO 9 – RIO MERITI LOCALIZADO EM DUQUE DE CAXIAS***

---



# ***SERVIÇOS DE RECUPERAÇÃO, OPERAÇÃO E MANUTENÇÃO DAS ECOBARREIRAS PARA REMOÇÃO DE LIXO FLUTUANTE E PLANTAS MACROFITAS EM DIVERSOS CURSOS D'ÁGUA CONTRIBUÍNTES DA BAÍA DE GUANABARA***

*3ª MEDIÇÃO - 3ª ETAPA: 14/05/2023 A 12/06/2023*



***ECO 9 – RIO MERITI***

# ***ECO 11 – RIO ESTRELA LOCALIZADO EM DUQUE DE CAXIAS***

---

# ***SERVIÇOS DE RECUPERAÇÃO, OPERAÇÃO E MANUTENÇÃO DAS ECOBARREIRAS PARA REMOÇÃO DE LIXO FLUTUANTE E PLANTAS MACROFITAS EM DIVERSOS CURSOS D'ÁGUA CONTRIBUÍNTES DA BAÍA DE GUANABARA***

*3ª MEDIÇÃO - 3ª ETAPA: 14/05/2023 A 12/06/2023*



***ECO 11 – RIO ESTRELA***

# ***SERVIÇOS DE RECUPERAÇÃO, OPERAÇÃO E MANUTENÇÃO DAS ECOBARREIRAS PARA REMOÇÃO DE LIXO FLUTUANTE E PLANTAS MACROFITAS EM DIVERSOS CURSOS D'ÁGUA CONTRIBUÍNTES DA BAÍA DE GUANABARA***

*3ª MEDIÇÃO - 3ª ETAPA: 14/05/2023 A 12/06/2023*

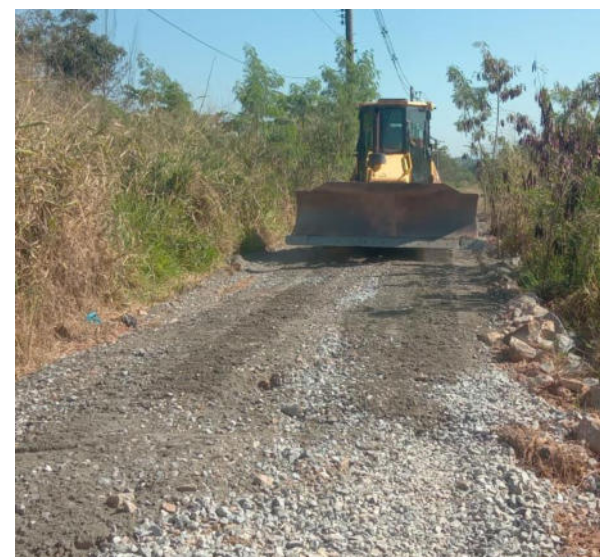

***ECO 11 – RIO ESTRELA***

# **SERVIÇOS DE RECUPERAÇÃO, OPERAÇÃO E MANUTENÇÃO DAS ECOBARREIRAS PARA REMOÇÃO DE LIXO FLUTUANTE E PLANTAS MACROFITAS EM DIVERSOS CURSOS D'ÁGUA CONTRIBUÍNTES DA BAÍA DE GUANABARA**

3ª MEDIÇÃO - 3ª ETAPA: 14/05/2023 A 12/06/2023



**ECO 11 – RIO ESTRELA**

# ***ECO 12 – RIO IMBOASSU LOCALIZADO EM SÃO GONÇALO***

---

# **SERVIÇOS DE RECUPERAÇÃO, OPERAÇÃO E MANUTENÇÃO DAS ECOBARREIRAS PARA REMOÇÃO DE LIXO FLUTUANTE E PLANTAS MACROFITAS EM DIVERSOS CURSOS D'ÁGUA CONTRIBUÍNTES DA BAÍA DE GUANABARA**

3ª MEDIÇÃO - 3ª ETAPA: 14/05/2023 A 12/06/2023

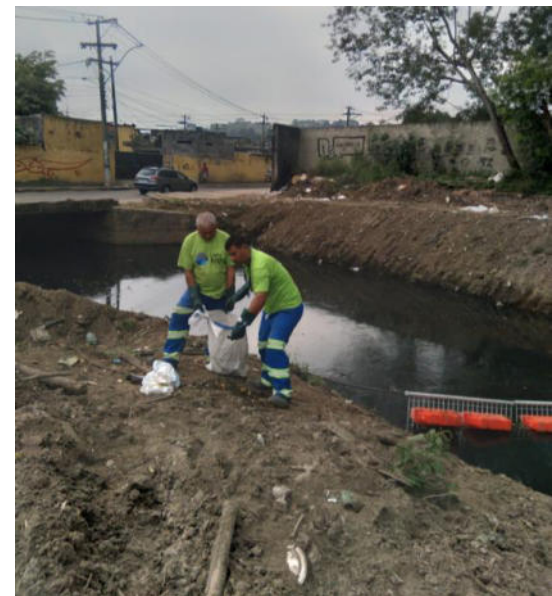

**ECO 12 – RIO IMBOASSU**

# ***ECO 13 – RIO IGUAÇU LOCALIZADO EM BELFORD ROXO***

---



# ***SERVIÇOS DE RECUPERAÇÃO, OPERAÇÃO E MANUTENÇÃO DAS ECOBARREIRAS PARA REMOÇÃO DE LIXO FLUTUANTE E PLANTAS MACROFITAS EM DIVERSOS CURSOS D'ÁGUA CONTRIBUÍNTES DA BAÍA DE GUANABARA***

*3ª MEDIÇÃO - 3ª ETAPA: 14/05/2023 A 12/06/2023*

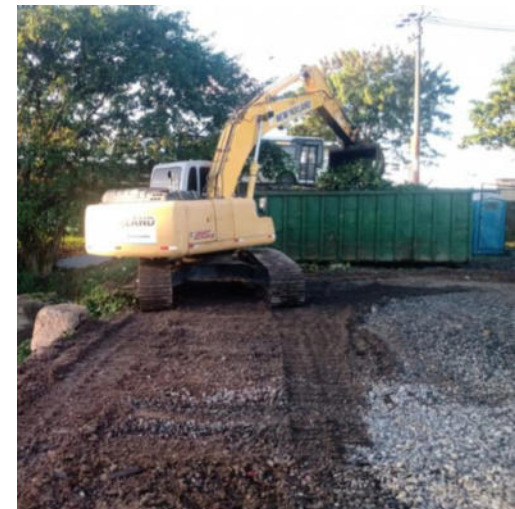

***ECO 13 – RIO IGUAÇU***

# ***ECO 15 – RIO BRANDOAS LOCALIZADO EM NITERÓI***

---

# ***SERVIÇOS DE RECUPERAÇÃO, OPERAÇÃO E MANUTENÇÃO DAS ECOBARREIRAS PARA REMOÇÃO DE LIXO FLUTUANTE E PLANTAS MACROFITAS EM DIVERSOS CURSOS D'ÁGUA CONTRIBUÍNTES DA BAÍA DE GUANABARA***

*3ª MEDIÇÃO - 3ª ETAPA: 14/05/2023 A 12/06/2023*



***ECO 15 – RIO BRANDOAS***

# ***SERVIÇOS DE RECUPERAÇÃO, OPERAÇÃO E MANUTENÇÃO DAS ECOBARREIRAS PARA REMOÇÃO DE LIXO FLUTUANTE E PLANTAS MACROFITAS EM DIVERSOS CURSOS D'ÁGUA CONTRIBUÍNTES DA BAÍA DE GUANABARA***

*3ª MEDIÇÃO - 3ª ETAPA: 14/05/2023 A 12/06/2023*



***ECO 15 – RIO BRANDOAS***

# ***ECO 16 – RIO BOMBA LOCALIZADO EM NITERÓI***

---

# ***SERVIÇOS DE RECUPERAÇÃO, OPERAÇÃO E MANUTENÇÃO DAS ECOBARREIRAS PARA REMOÇÃO DE LIXO FLUTUANTE E PLANTAS MACROFITAS EM DIVERSOS CURSOS D'ÁGUA CONTRIBUÍNTES DA BAÍA DE GUANABARA***

*3ª MEDIÇÃO - 3ª ETAPA: 14/05/2023 A 12/06/2023*

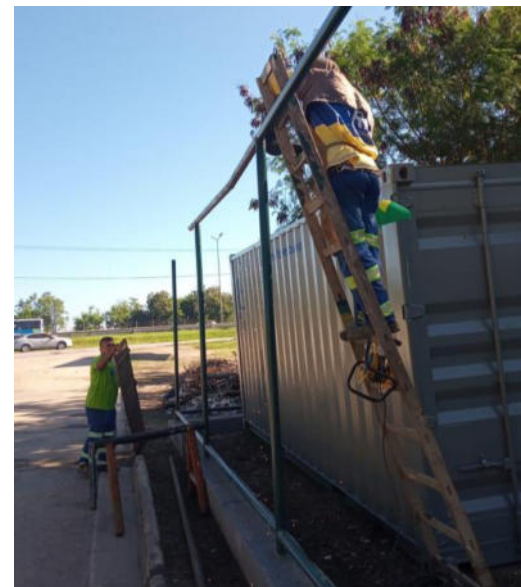

***ECO 16 – RIO BOMBA***

# ***ECO 17 – CANAL DA VILA MARUÍ LOCALIZADO EM NITERÓI***

---

# ***SERVIÇOS DE RECUPERAÇÃO, OPERAÇÃO E MANUTENÇÃO DAS ECOBARREIRAS PARA REMOÇÃO DE LIXO FLUTUANTE E PLANTAS MACROFITAS EM DIVERSOS CURSOS D'ÁGUA CONTRIBUÍNTES DA BAÍA DE GUANABARA***

*3ª MEDIÇÃO - 3ª ETAPA: 14/05/2023 A 12/06/2023*

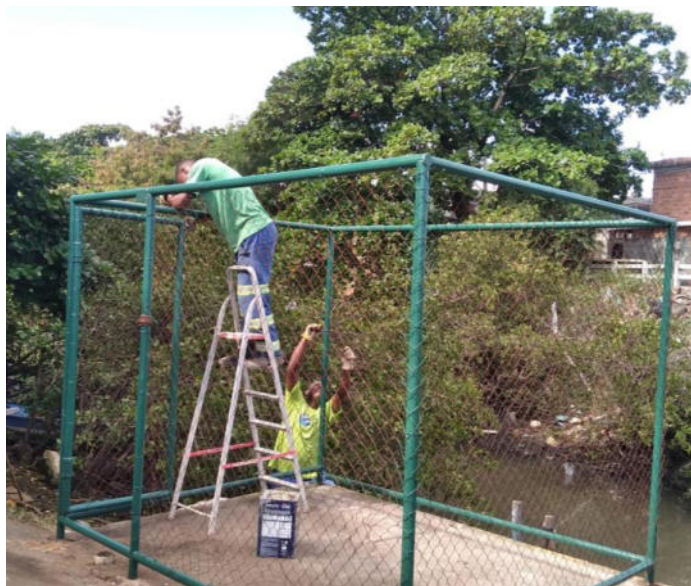

***ECO 17 – CANAL DA VILA MARUÍ***



# ***SERVIÇOS DE RECUPERAÇÃO, OPERAÇÃO E MANUTENÇÃO DAS ECOBARREIRAS PARA REMOÇÃO DE LIXO FLUTUANTE E PLANTAS MACROFITAS EM DIVERSOS CURSOS D'ÁGUA CONTRIBUÍNTES DA BAÍA DE GUANABARA***

*3ª MEDIÇÃO - 3ª ETAPA: 14/05/2023 A 12/06/2023*



***ECO 17 – CANAL DA VILA MARUÍ***



Secretaria de  
Estado do  
Ambiente e  
Sustentabilidade



GOVERNO DO ESTADO  
**RIO DE JANEIRO**  
VAMOS VIRAR O JOGO

SERVIÇOS DE RECUPERAÇÃO, OPERAÇÃO E MANUTENÇÃO DAS ECOBARREIRAS PARA  
REMOÇÃO DE LIXO FLUTUANTE E PLANTAS MACROFITAS EM DIVERSOS CURSOS  
D'ÁGUA CONTRIBUÍNTES DA BAÍA DE GUANABARA

## DIÁRIO DE OBRA

## DIÁRIO DE OBRA



Empresa: DIMENSIONAL ENGENHARIA LTDA

Obra: SERVIÇOS DE RECUPERAÇÃO, OPERAÇÃO E MANUTENÇÃO DAS ECOBARREIRAS PARA REMOÇÃO DE LIXO FLUTUANTE E PLANTAS MACROFITAS EM DIVERSOS CURSOS D'ÁGUA CONTRIBUÍNTES DA BAÍA DE GUANABARA

Processo: SEI-020007/004599/2021

Endereço

Contrato: 051-2021

Início: 15/03/2023 Prazo (dias) 360 Decorridos: 61 Saldo: 299

Dia: 14/05/2023 domingo

## Condições Climáticas

Jornada 07:00 16:00

Manhã	Bom	Nubl	Chuva
Tarde	Bom	Nubl	Chuva
Noite	Bom	Nubl	Chuva

Nº D.O. 061

## EFETIVO

Engenheiro	Estagiário	Aux. Esc.	Téc. Controle	Adm	Apont	Almox	Aux. Alm.	Encarr.	Motorista	Tec. Seg.	Mestre	Secret.	Aux. Tec.	Vigia	Total MO Ind.
									0					4	4
Mecânico	Lubrificador	Soldador	Eletricista	Bombeiro	Pedreiro	Ajudante	Servente	Op. Maq.	Topógrafo	Aux. Top.	Laborat.	Sup. Tráfego	Op. Tráfego	Barqueiro	Total MO Dir.
								0						0	0
														<b>Total M.O.</b>	<b>4</b>

## EQUIPAMENTOS

Escavadeira Hidráulica	0	Caminhonete Pick-up Range	0	Retroescavadeira	0	Caminhão Munk	0	Bomba	0	Bomba Submercível	0
Embarcação de Alumínio	0	Caminhão Pipa	0	Caminhão Comboio	0	Rolo Compressor	0	Rolo Compactador	0	Banheiro Químico	3
Caminhão Basculante	0	Caminhão Satélite	0	Caminhão Oficina	0	Trator de Esteira	0	Gerador	1	Conteiner	4
Carreta p/ Transp. Pesado 30t	0	Kombi	0	Caminhão Traçado	0	Carreta p/ Transp. Pesad	0	Bate-Estaca	0	Automóvel	3
										<b>Total Equipat<sup>qs</sup></b>	<b>11</b>

## SERVIÇOS EXECUTADOS

DOMINGO - NÃO HOUVE EXPEDIENTE

VIGILÂNCIA 24 HORAS NAS SEGUINTE ECOBARREIRAS: ECO 2 - CANAL DO CUNHA, ECO 8 - RIO IRAJÁ, ECO 9 - RIO MERITI E ECO 13 - RIO IGUAÇU

## OBSERVAÇÕES / OCORRÊNCIAS:

## COMENTÁRIOS DA FISCALIZAÇÃO:

DocuSigned by:

Andre Rangel  
CONTRATO 306478...

FISCALIZAÇÃO

FISCALIZAÇÃO



## DIÁRIO DE OBRA



Empresa: DIMENSIONAL ENGENHARIA LTDA

Obra: SERVIÇOS DE RECUPERAÇÃO, OPERAÇÃO E MANUTENÇÃO DAS ECOBARREIRAS PARA REMOÇÃO DE LIXO FLUTUANTE E PLANTAS MACROFITAS EM DIVERSOS CURSOS D'ÁGUA CONTRIBUÍNTES DA BAIÁ DE GUANABARA

Processo: SEI-020007/004599/2021

Endereço

Contrato: 051-2021

Início: 15/03/2023 Prazo (dias): 360 Decorridos: 62 Saldo: 298

Dia: 15/05/2023 segunda-feira

## Condições Climáticas

	Bom	Nubl	X	Chuva
Manhã	Bom		X	Chuva
Tarde	Bom	X		Chuva
Noite	Bom		X	Chuva

Jornada 07:00 17:00

Nº D.O. 062

## EFETIVO

Engenheiro	Estagiário	Aux. Esc.	Téc. Controle	Adm	Apont	Almox	Aux. Alm.	Encarr.	Motorista	Tec. Seg.	Mestre	Secret.	Aux. Tec.	Vigia	Total MO Ind.
2	2	1	1	1		1		1	5	1				4	19
Mecânico	Lubrificador	Soldador	Eletricista	Bombeiro	Pedreiro	Ajudante	Servente	Op. Maq.	Topógrafo	Aux. Top.	Laborat.	Sup. Tráfego	Op. Tráfego	Barqueiro	Total MO Dir.
2	1	1			2		18	4						2	30
														<b>Total M.O.</b>	<b>49</b>

## EQUIPAMENTOS

Equipamento	Quantidade	Modelo	Quantidade	Modelo	Quantidade	Modelo	Quantidade	Modelo	Quantidade	Modelo	Quantidade	Modelo	Quantidade	Modelo	Total Equipat <sup>º</sup> s
Escavadeira Hidráulica	4	Caminhonete Pick-up Range	0	Retroescavadeira	0	Caminhão Munk	1	Bomba	0	Bomba Submercível	0				0
Embarcação de Alumínio	2	Caminhão Pipa	0	Caminhão Comboio	1	Rolo Compressor	0	Rolo Compactador	0	Banheiro Químico	3				3
Caminhão Basculante	2	Caminhão Satélite	0	Caminhão Oficina	1	Trator de Esteira	0	Gerador	1	Conteiner	4				4
Carreta p/ Transp. Pesado 30t	0	Kombi	2	Caminhão Traçado	0	Carreta p/ Transp. Pesad	0	Bate-Estaca	0	Automóvel	3				3
														<b>Total Equipat<sup>º</sup>s</b>	<b>24</b>

## SERVIÇOS EXECUTADOS

LIMPEZA MANUAL E MECANIZADA DE LIXO FLUTUANTE NOS SEGUINTE RIOS:

ECO 2 - CANAL DO CUNHA, LOCALIZADO NO COMPLEXO DA MARÉ

ECO 3 - CANAL VILA DOS PINHEIROS, LOCALIZADO NO COMPLEXO DA MARÉ.

ECO 6 - RIO RAMOS, LOCALIZADO NO COMPLEXO DA MARÉ.

ECO 8 - RIO IRAJÁ, LOCALIZADO NA PENHA.

ECO 9 - RIO MERITI, LOCALIZADO EM DUQUE DE CAXIAS

ECO 13 - RIO IGUAÇU, LOCALIZADO EM DUQUE DE CAXIAS

ECO 15 - RIO BRANDOAS, LOCALIZADO EM NITERÓI.

ECO 1 - CANAL DO MANGUE, LOCALIZADO EM SANTO CRISTO

ECO 10 - RIO SARAPUI, LOCALIZADO EM DUQUE DE CAXIAS

FISCALIZAÇÃO SOLICITOU ALTERAÇÃO DOS PONTOS DE INSTALAÇÃO DAS ECOBARREIRAS

A LOCALIZAÇÃO SERÁ DEFINIDA PELO ÓRGÃO FUTURAMENTE, A EMPRESA AGUARDA

ECO 11 - RIO ESTRELA, LOCALIZADO EM DUQUE DE CAXIAS

FISCALIZAÇÃO NÃO AUTORIZOU A CONSTRUÇÃO DA PISTA DE ACESSO

NÃO É POSSIVEL OPERAR ECOBARREIRA DEVIDO AO PÉSSIMO ACESSO

ECO 16 - RIO BOMBA, LOCALIZADO EM NITERÓI.

LIMPEZA MANUAL DA VEGETAÇÃO EM TORNO DO TERRENO

LIMPEZA MANUAL DE LIXO FLUTUANTE

\* HORÁRIO VIGIA: 00:00 ÀS 7:00 E 17:00 ÀS 23:59H, NAS ECOBARREIRAS: ECO 2 - CANAL DO CUNHA, ECO 8 - RIO IRAJÁ, ECO 9 - RIO MERITI, ECO 13 - RIO IGUAÇU E ECO 16 - RIO BOMBA

## OBSERVAÇÕES / OCORRÊNCIAS:

## COMENTÁRIOS DA FISCALIZAÇÃO:

DocuSigned by:

Andre Rangel

CONFIRMADO

FISCALIZAÇÃO

FISCALIZAÇÃO



## DIÁRIO DE OBRA



Empresa: DIMENSIONAL ENGENHARIA LTDA

Obra: SERVIÇOS DE RECUPERAÇÃO, OPERAÇÃO E MANUTENÇÃO DAS ECOBARREIRAS PARA REMOÇÃO DE LIXO FLUTUANTE E PLANTAS MACROFITAS EM DIVERSOS CURSOS D'ÁGUA CONTRIBUÍNTES DA BAÍA DE GUANABARA

Processo: SEI-020007/004599/2021

Endereço

Contrato: 051-2021

Início: 15/03/2023 Prazo (dias) 360 Decorridos: 63 Saldo: 297

Dia: 16/05/2023 terça-feira

## Condições Climáticas

	Bom	Nubl	X	Chuva
Manhã	Bom	Nubl	X	Chuva
Tarde	Bom	Nubl	X	Chuva
Noite	Bom	X	Nubl	Chuva

Jornada 07:00 17:00

Nº D.O. 063

## EFETIVO

Engenheiro	Estagiário	Aux. Esc.	Téc. Controle	Adm	Apont	Almox	Aux. Alm.	Encarr.	Motorista	Tec. Seg.	Mestre	Secret.	Aux. Tec.	Vigia	Total MO Ind.
2	2	1	1	1		1		1	5	1				4	19
Mecânico	Lubrificador	Soldador	Eletricista	Bombeiro	Pedreiro	Ajudante	Servente	Op. Maq.	Topógrafo	Aux. Top.	Laborat.	Sup. Tráfego	Op. Tráfego	Barqueiro	Total MO Dir.
2	1	1			2		18	4						2	30
														<b>Total M.O.</b>	<b>49</b>

## EQUIPAMENTOS

Escavadeira Hidráulica	4	Caminhonete Pick-up Range	0	Retroescavadeira	0	Caminhão Munk	1	Bomba	0	Bomba Submercível	0	
Embarcação de Alumínio	2	Caminhão Pipa	0	Caminhão Comboio	1	Rolo Compressor	0	Rolo Compactador	0	Banheiro Químico	3	
Caminhão Basculante	2	Caminhão Satélite	0	Caminhão Oficina	1	Trator de Esteira	0	Gerador	1	Conteiner	4	
Carreta p/ Transp. Pesado 30t	0	Kombi	2	Caminhão Traçado	0	Carreta p/ Transp. Pesad	0	Bate-Estaca	0	Automóvel	3	
											<b>Total Equipat<sup>º</sup>s</b>	<b>24</b>

## SERVIÇOS EXECUTADOS

LIMPEZA MANUAL E MECANIZADA DE LIXO FLUTUANTE NOS SEGUINTE RIOS:

ECO 2 - CANAL DO CUNHA, LOCALIZADO NO COMPLEXO DA MARÉ

ECO 3 - CANAL VILA DOS PINHEIROS, LOCALIZADO NO COMPLEXO DA MARÉ.

ECO 6 - RIO RAMOS, LOCALIZADO NO COMPLEXO DA MARÉ.

ECO 8 - RIO IRAJÁ, LOCALIZADO NA PENHA.

ECO 9 - RIO MERITI, LOCALIZADO EM DUQUE DE CAXIAS

ECO 13 - RIO IGUAÇU, LOCALIZADO EM DUQUE DE CAXIAS

ECO 15 - RIO BRANDOAS, LOCALIZADO EM NITERÓI.

ECO 16 - RIO BOMBA, LOCALIZADO EM NITERÓI.

\* HORÁRIO VIGIA: 00:00 ÀS 7:00 E 17:00 ÀS 23:59H, NAS ECOBARREIRAS: ECO 2 - CANAL DO CUNHA, ECO 8 - RIO IRAJÁ, ECO 9 - RIO MERITI, ECO 13 - RIO IGUAÇU E ECO 16 - RIO BOMBA

## OBSERVAÇÕES / OCORRÊNCIAS:

## COMENTÁRIOS DA FISCALIZAÇÃO:

DocuSigned by:

CONTRATADA  
8CB470999306478...

FISCALIZAÇÃO

FISCALIZAÇÃO



## DIÁRIO DE OBRA



Empresa: DIMENSIONAL ENGENHARIA LTDA

Obra: SERVIÇOS DE RECUPERAÇÃO, OPERAÇÃO E MANUTENÇÃO DAS ECOBARREIRAS PARA REMOÇÃO DE LIXO FLUTUANTE E PLANTAS MACROFITAS EM DIVERSOS CURSOS D'ÁGUA CONTRIBUÍNTES DA BAIÁ DE GUANABARA

Processo: SEI-020007/004599/2021

Endereço

Contrato: 051-2021

Início:	15/03/2023	Prazo (dias):	360	Decorridos:	64	Saldo:	296
---------	------------	---------------	-----	-------------	----	--------	-----

Dia:	17/05/2023	quarta-feira
------	------------	--------------

## Condições Climáticas

	Bom	Nubl	X	Chuva
Manhã			X	
Tarde				X
Noite				X

Jornada	07:00	17:00
---------	-------	-------

Nº D.O.	064
---------	-----

## EFETIVO

Engenheiro	Estagiário	Aux. Esc.	Téc. Controle	Adm	Apont	Almox	Aux. Alm.	Encarr.	Motorista	Tec. Seg.	Mestre	Secret.	Aux. Tec.	Vigia	Total MO Ind.
2	2	1	1	1		1		1	5	1				4	19
Mecânico	Lubrificador	Soldador	Eletricista	Bombeiro	Pedreiro	Ajudante	Servente	Op. Maq.	Topógrafo	Aux. Top.	Laborat.	Sup. Tráfego	Op. Tráfego	Barqueiro	Total MO Dir.
2	1	1			2		18	4						2	30
														<b>Total M.O.</b>	<b>49</b>

## EQUIPAMENTOS

Escavadeira Hidráulica	4	Caminhonete Pick-up Range	0	Retroescavadeira	0	Caminhão Munk	1	Bomba	0	Bomba Submercível	0	
Embarcação de Alumínio	2	Caminhão Pipa	0	Caminhão Comboio	1	Rolo Compressor	0	Rolo Compactador	0	Banheiro Químico	3	
Caminhão Basculante	2	Caminhão Satélite	0	Caminhão Oficina	1	Trator de Esteira	0	Gerador	1	Conteiner	4	
Carreta p/ Transp. Pesado 30t	0	Kombi	2	Caminhão Traçado	0	Carreta p/ Transp. Pesad	0	Bate-Estaca	0	Automóvel	3	
											<b>Total Equipat<sup>º</sup>s</b>	<b>24</b>

## SERVIÇOS EXECUTADOS

LIMPEZA MANUAL E MECANIZADA DE LIXO FLUTUANTE NOS SEGUINTE RIOS:

ECO 2 - CANAL DO CUNHA, LOCALIZADO NO COMPLEXO DA MARÉ

ECO 3 - CANAL VILA DOS PINHEIROS, LOCALIZADO NO COMPLEXO DA MARÉ.

ECO 6 - RIO RAMOS, LOCALIZADO NO COMPLEXO DA MARÉ.

ECO 8 - RIO IRAJÁ, LOCALIZADO NA PENHA.

ECO 9 - RIO MERITI, LOCALIZADO EM DUQUE DE CAXIAS

ECO 13 - RIO IGUAÇU, LOCALIZADO EM DUQUE DE CAXIAS

ECO 15 - RIO BRANDOAS, LOCALIZADO EM NITERÓI.

ECO 16 - RIO BOMBA, LOCALIZADO EM NITERÓI.

ECO 1 - CANAL DO MANGUE, LOCALIZADO EM SANTO CRISTO

ECO 10 - RIO SARAPUI, LOCALIZADO EM DUQUE DE CAXIAS

FISCALIZAÇÃO SOLICITOU ALTERAÇÃO DOS PONTOS DE INSTALAÇÃO DAS ECOBARREIRAS

A EMPRESA ESTÁ COBRANDO POSICIONAMENTO REFERENTE A LOCALIZAÇÃO DOS PONTOS PARA INSTALAÇÃO

ECO 11 - RIO ESTRELA, LOCALIZADO EM DUQUE DE CAXIAS

AGUARDANDO AUTORIZAÇÃO DO ÓRGÃO PARA INÍCIO DOS SERVIÇOS PARA CONSTRUÇÃO DA PISTA DE ACESSO

\* HORÁRIO VIGIA: 00:00 ÀS 7:00 E 17:00 ÀS 23:59H, NAS ECOBARREIRAS: ECO 2 - CANAL DO CUNHA, ECO 8 - RIO IRAJÁ, ECO 9 - RIO MERITI, ECO 13 - RIO IGUAÇU E ECO 16 - RIO BOMBA

## OBSERVAÇÕES / OCORRÊNCIAS:

## COMENTÁRIOS DA FISCALIZAÇÃO:

DocuSigned by:

6CB470999306478...  
CONTRATADA

FISCALIZAÇÃO

FISCALIZAÇÃO



## DIÁRIO DE OBRA



Empresa: DIMENSIONAL ENGENHARIA LTDA

Obra: SERVIÇOS DE RECUPERAÇÃO, OPERAÇÃO E MANUTENÇÃO DAS ECOBARREIRAS PARA REMOÇÃO DE LIXO FLUTUANTE E PLANTAS MACROFITAS EM DIVERSOS CURSOS D'ÁGUA CONTRIBUÍNTES DA BAÍA DE GUANABARA

Processo: SEI-020007/004599/2021

Endereço

Contrato: 051-2021

Início: 15/03/2023 Prazo (dias): 360 Decorridos: 65 Saldo: 295

Dia: 18/05/2023 quinta-feira

## Condições Climáticas

	Bom	Nubl	X	Chuva
Manhã	Bom		X	Chuva
Tarde	Bom		X	Chuva
Noite	Bom	X	Nubl	Chuva

Jornada 07:00 17:00

Nº D.O. 065

## EFETIVO

Engenheiro	Estagiário	Aux. Esc.	Téc. Controle	Adm	Apont	Almox	Aux. Alm.	Encarr.	Motorista	Tec. Seg.	Mestre	Secret.	Aux. Tec.	Vigia	Total MO Ind.
2	2	1	1	1		1		1	5	1				4	19
Mecânico	Lubrificador	Soldador	Eletricista	Bombeiro	Pedreiro	Ajudante	Servente	Op. Maq.	Topógrafo	Aux. Top.	Laborat.	Sup. Tráfego	Op. Tráfego	Barqueiro	Total MO Dir.
2	1	1			2		18	4						2	30
														<b>Total M.O.</b>	<b>49</b>

## EQUIPAMENTOS

Equipamento	Quantidade	Modelo	Quantidade	Modelo	Quantidade	Modelo	Quantidade	Modelo	Quantidade	Modelo	Quantidade	Modelo	Quantidade	Modelo	Total Equipat's
Escavadeira Hidráulica	4	Caminhonete Pick-up Range	0	Retroescavadeira	0	Caminhão Munk	1	Bomba	0	Bomba Submercível	0				0
Embarcação de Alumínio	2	Caminhão Pipa	0	Caminhão Comboio	1	Rolo Compressor	0	Rolo Compactador	0	Banheiro Químico	3				3
Caminhão Basculante	2	Caminhão Satélite	0	Caminhão Oficina	1	Trator de Esteira	0	Gerador	1	Conteiner	4				4
Carreta p/ Transp. Pesado 30t	0	Kombi	2	Caminhão Traçado	0	Carreta p/ Transp. Pesad	0	Bate-Estaca	0	Automóvel	3				3
														<b>Total Equipat's</b>	<b>24</b>

## SERVIÇOS EXECUTADOS

LIMPEZA MANUAL E MECANIZADA DE LIXO FLUTUANTE NOS SEGUINTE RIOS:

ECO 2 - CANAL DO CUNHA, LOCALIZADO NO COMPLEXO DA MARÉ

ECO 3 - CANAL VILA DOS PINHEIROS, LOCALIZADO NO COMPLEXO DA MARÉ.

ECO 6 - RIO RAMOS, LOCALIZADO NO COMPLEXO DA MARÉ.

ECO 8 - RIO IRAJÁ, LOCALIZADO NA PENHA.

ECO 9 - RIO MERITI, LOCALIZADO EM DUQUE DE CAXIAS

ECO 13 - RIO IGUAÇU, LOCALIZADO EM DUQUE DE CAXIAS

ECO 15 - RIO BRANDOAS, LOCALIZADO EM NITERÓI.

ECO 16 - RIO BOMBA, LOCALIZADO EM NITERÓI.

ECO 1 - CANAL DO MANGUE, LOCALIZADO EM SANTO CRISTO

ECO 10 - RIO SARAPUI, LOCALIZADO EM DUQUE DE CAXIAS

FISCALIZAÇÃO SOLICITOU ALTERAÇÃO DOS PONTOS DE INSTALAÇÃO DAS ECOBARREIRAS ACIMA

A EMPRESA ESTÁ COBRANDO POSICIONAMENTO REFERENTE A LOCALIZAÇÃO DOS PONTOS PARA INSTALAÇÃO

ECO 5 - CANAL NOVA HOLANDA, LOCALIZADO NO COMPLEXO DA MARÉ

INSTALAÇÃO DA ECOBARREIRA TERMOPLÁSTICA

LIMPEZA MANUAL EM TORNO DO TERRENO

ECO 11 - RIO ESTRELA, LOCALIZADO EM DUQUE DE CAXIAS

FOI AUTORIZADA A LIMPEZA EM TORNO DA PISTA DE ACESSO, PORÉM AINDA NO AGUARDANDO DA AUTORIZAÇÃO PARA CONSTRUIR A PISTA DE ACESSO

\* HORARIO VIGIA: 00:00 AS 7:00 E 17:00 AS 23:59H, NAS ECOBARREIRAS: ECO 2 - CANAL DO CUNHA, ECO 8 - RIO IRAJA, ECO 9 - RIO MERITI, ECO 13 - RIO IGUAÇU E ECO 16 - RIO BOMBA

## OBSERVAÇÕES / OCORRÊNCIAS:

## COMENTÁRIOS DA FISCALIZAÇÃO:

DocuSigned by:

CONFIDENCIAL 306478...

FISCALIZAÇÃO

FISCALIZAÇÃO



## DIÁRIO DE OBRA



Empresa: DIMENSIONAL ENGENHARIA LTDA

Obra: SERVIÇOS DE RECUPERAÇÃO, OPERAÇÃO E MANUTENÇÃO DAS ECOBARREIRAS PARA REMOÇÃO DE LIXO FLUTUANTE E PLANTAS MACROFITAS EM DIVERSOS CURSOS D'ÁGUA CONTRIBUÍNTES DA BAIÁ DE GUANABARA

Processo: SEI-020007/004599/2021

Endereço

Contrato: 051-2021

Início: 15/03/2023 Prazo (dias): 360 Decorridos: 66 Saldo: 294

Dia: 19/05/2023 sexta-feira

## Condições Climáticas

	Bom	X	Nubl	Chuva
Manhã		X		
Tarde			X	
Noite			X	

Jornada 07:00 16:00

Nº D.O. 066

## EFETIVO

Engenheiro	Estagiário	Aux. Esc.	Téc. Controle	Adm	Apont	Almox	Aux. Alm.	Encarr.	Motorista	Tec. Seg.	Mestre	Secret.	Aux. Tec.	Vigia	Total MO Ind.
2	2	1	1	1		1		1	5	1				4	19
Mecânico	Lubrificador	Soldador	Eletricista	Bombeiro	Pedreiro	Ajudante	Servente	Op. Maq.	Topógrafo	Aux. Top.	Laborat.	Sup. Tráfego	Op. Tráfego	Barqueiro	Total MO Dir.
2	1	1			2		18	4						2	30
														<b>Total M.O.</b>	<b>49</b>

## EQUIPAMENTOS

Escavadeira Hidráulica	Aux. Esc.	Caminhonete Pick-up Range	Retroescavadeira	Caminhão Munk	Bomba	Bomba Submercível	
4	0	0	0	1	0	0	
Embarcação de Alumínio	Caminhão Pipa	Caminhão Comboio	Rolo Compressor	Rolo Compactador	Banheiro Químico		
2	0	1	0	0	3		
Caminhão Basculante	Caminhão Satélite	Caminhão Oficina	Trator de Esteira	Gerador	Conteiner		
2	0	1	0	1	4		
Carreta p/ Transp. Pesado 30t	Kombi	Caminhão Traçado	Carreta p/ Transp. Pesad	Bate-Estaca	Automóvel		
0	2	0	0	0	3		
						<b>Total Equipat<sup>os</sup></b>	<b>24</b>

## SERVIÇOS EXECUTADOS

LIMPEZA MANUAL E MECANIZADA DE LIXO FLUTUANTE NOS SEGUINTE RIOS:

ECO 2 - CANAL DO CUNHA, LOCALIZADO NO COMPLEXO DA MARÉ

ECO 3 - CANAL VILA DOS PINHEIROS, LOCALIZADO NO COMPLEXO DA MARÉ.

ECO 5 - CANAL NOVA HOLANDA, LOCALIZADO NO COMPLEXO DA MARE

ECO 6 - RIO RAMOS, LOCALIZADO NO COMPLEXO DA MARÉ.

ECO 8 - RIO IRAJÁ, LOCALIZADO NA PENHA.

ECO 9 - RIO MERITI, LOCALIZADO EM DUQUE DE CAXIAS

ECO 13 - RIO IGUAÇU, LOCALIZADO EM DUQUE DE CAXIAS

ECO 15 - RIO BRANDOAS, LOCALIZADO EM NITERÓI.

ECO 16 - RIO BOMBA, LOCALIZADO EM NITERÓI.

ECO 4 - CANAL BAIXA DO SAPATEIRO, LOCALIZADO NO COMPLEXO DA MARÉ

INSTALAÇÃO DA ECOBARREIRA TERMOPLÁSTICA

LIMPEZA MANUAL EM TORNO DO TERRENO

ECO 11 - RIO ESTRELA, LOCALIZADO EM DUQUE DE CAXIAS

INÍCIO DA LIMPEZA MANUAL EM TORNO DO TERRENO, DE APROXIMADAMENTE 700 METROS

SEGUE AGUARDANDO AUTORIZAÇÃO PARA CONSTRUIR A PISTA DE ACESSO

\* HORÁRIO VIGIA: 00:00 ÀS 7:00 E 16:00 ÀS 23:59H, NAS ECOBARREIRAS: ECO 2 - CANAL DO CUNHA, ECO 8 - RIO IRAJÁ, ECO 9 - RIO MERITI, ECO 13 - RIO IGUAÇU, ECO 16 - RIO BOMBA E ECO 11 - RIO ESTRELA

## OBSERVAÇÕES / OCORRÊNCIAS:

## COMENTÁRIOS DA FISCALIZAÇÃO:

DocuSigned by:

Andre Rangel

e09047019906478...

FISCALIZAÇÃO

FISCALIZAÇÃO





## DIÁRIO DE OBRA



Empresa: DIMENSIONAL ENGENHARIA LTDA

Obra: SERVIÇOS DE RECUPERAÇÃO, OPERAÇÃO E MANUTENÇÃO DAS ECOBARREIRAS PARA REMOÇÃO DE LIXO FLUTUANTE E PLANTAS MACROFITAS EM DIVERSOS CURSOS D'ÁGUA CONTRIBUÍNTES DA BAIÁ DE GUANABARA

Processo: SEI-020007/004599/2021

Endereço

Contrato: 051-2021

Início: 15/03/2023 Prazo (dias) 360 Decorridos: 67 Saldo: 293

Dia: 20/05/2023 sábado

## Condições Climáticas

Manhã	Bom	Nubl	Chuva
Tarde	Bom	Nubl	Chuva
Noite	Bom	Nubl	Chuva

Jornada 07:00 17:00

Nº D.O. 067

## EFETIVO

Engenheiro	Estagiário	Aux. Esc.	Téc. Controle	Adm	Apont	Almox	Aux. Alm.	Encarr.	Motorista	Tec. Seg.	Mestre	Secret.	Aux. Tec.	Vigia	Total MO Ind.
									0					4	4
Mecânico	Lubrificador	Soldador	Eletricista	Bombeiro	Pedreiro	Ajudante	Servente	Op. Maq.	Topógrafo	Aux. Top.	Laborat.	Sup. Tráfego	Op. Tráfego	Barqueiro	Total MO Dir.
								0						0	0
														<b>Total M.O.</b>	<b>4</b>

## EQUIPAMENTOS

Escavadeira Hidráulica	0	Caminhonete Pick-up Range	0	Retroescavadeira	0	Caminhão Munck	0	Bomba	0	Bomba Submercível	0
Embarcação de Alumínio	0	Caminhão Pipa	0	Caminhão Comboio	0	Rolo Compressor	0	Rolo Compactador	0	Banheiro Químico	3
Caminhão Basculante	0	Caminhão Satélite	0	Caminhão Oficina	0	Trator de Esteira	0	Gerador	1	Conteiner	4
Carreta p/ Transp. Pesado 30t	0	Kombi	0	Caminhão Traçado	0	Carreta p/ Transp. Pesad	0	Bate-Estaca	0	Automóvel	3
										<b>Total Equipat<sup>º</sup>s</b>	<b>11</b>

## SERVIÇOS EXECUTADOS

SÁBADO - NÃO HOUVE EXPEDIENTE

VIGILÂNCIA 24 HORAS NAS SEGUINTE ECOBARREIRAS: ECO 2 - CANAL DO CUNHA, ECO 8 - RIO IRAJÁ, ECO 9 - RIO MERITI, ECO 13 - RIO IGUAÇU, ECO 16 - RIO BOMBA E ECO 11 - RIO ESTRELA

## OBSERVAÇÕES / OCORRÊNCIAS:

## COMENTÁRIOS DA FISCALIZAÇÃO:

DocuSigned by:

Andre Rangel

6CB470999306478...

CONTRATADA

FISCALIZAÇÃO

FISCALIZAÇÃO



## DIÁRIO DE OBRA



Empresa: DIMENSIONAL ENGENHARIA LTDA

Obra: SERVIÇOS DE RECUPERAÇÃO, OPERAÇÃO E MANUTENÇÃO DAS ECOBARREIRAS PARA REMOÇÃO DE LIXO FLUTUANTE E PLANTAS MACROFITAS EM DIVERSOS CURSOS D'ÁGUA CONTRIBUÍNTES DA BAIÁ DE GUANABARA

Processo: SEI-020007/004599/2021

Endereço

Contrato: 051-2021

Início: 15/03/2023 Prazo (dias) 360 Decorridos: 68 Saldo: 292

Dia: 21/05/2023 domingo

## Condições Climáticas

Manhã	Bom	Nubl	Chuva
Tarde	Bom	Nubl	Chuva
Noite	Bom	Nubl	Chuva

Jornada 07:00 17:00

Nº D.O. 068

## EFETIVO

Engenheiro	Estagiário	Aux. Esc.	Téc. Controle	Adm	Apont	Almox	Aux. Alm.	Encarr.	Motorista	Tec. Seg.	Mestre	Secret.	Aux. Tec.	Vigia	Total MO Ind.
									0					4	4
Mecânico	Lubrificador	Soldador	Eletricista	Bombeiro	Pedreiro	Ajudante	Servente	Op. Maq.	Topógrafo	Aux. Top.	Laborat.	Sup. Tráfego	Op. Tráfego	Barqueiro	Total MO Dir.
								0						0	0
														<b>Total M.O.</b>	<b>4</b>

## EQUIPAMENTOS

Escavadeira Hidráulica	0	Caminhonete Pick-up Range	0	Retroescavadeira	0	Caminhão Munk	0	Bomba	0	Bomba Submercível	0
Embarcação de Alumínio	0	Caminhão Pipa	0	Caminhão Comboio	0	Rolo Compressor	0	Rolo Compactador	0	Banheiro Químico	3
Caminhão Basculante	0	Caminhão Satélite	0	Caminhão Oficina	0	Trator de Esteira	0	Gerador	1	Conteiner	4
Carreta p/ Transp. Pesado 30t	0	Kombi	0	Caminhão Traçado	0	Carreta p/ Transp. Pesad	0	Bate-Estaca	0	Automóvel	3
										<b>Total Equipat<sup>qs</sup></b>	<b>11</b>

## SERVIÇOS EXECUTADOS

DOMINGO - NÃO HOUVE EXPEDIENTE

VIGILÂNCIA 24 HORAS NAS SEGUINTE ECOBARREIRAS: ECO 2 - CANAL DO CUNHA, ECO 8 - RIO IRAJÁ, ECO 9 - RIO MERITI, ECO 13 - RIO IGUAÇU, ECO 16 - RIO BOMBA E ECO 11 - RIO ESTRELA

## OBSERVAÇÕES / OCORRÊNCIAS:

## COMENTÁRIOS DA FISCALIZAÇÃO:

DocuSigned by:

Andre Rangel

CONTRATO 00470999306478...

FISCALIZAÇÃO

FISCALIZAÇÃO



## DIÁRIO DE OBRA



Empresa: DIMENSIONAL ENGENHARIA LTDA

Obra: SERVIÇOS DE RECUPERAÇÃO, OPERAÇÃO E MANUTENÇÃO DAS ECOBARREIRAS PARA REMOÇÃO DE LIXO FLUTUANTE E PLANTAS MACROFITAS EM DIVERSOS CURSOS D'ÁGUA CONTRIBUÍNTES DA BAÍA DE GUANABARA

Processo: SEI-020007/004599/2021

Endereço

Contrato: 051-2021

Início: 15/03/2023 Prazo (dias): 360 Decorridos: 69 Saldo: 291

Dia: 22/05/2023 segunda-feira

## Condições Climáticas

	Bom	Nubl	X	Chuva
Manhã			X	
Tarde			X	
Noite			X	

Jornada 07:00 17:00

Nº D.O. 069

## EFETIVO

Engenheiro	Estagiário	Aux. Esc.	Téc. Controle	Adm	Apont	Almox	Aux. Alm.	Encarr.	Motorista	Tec. Seg.	Mestre	Secret.	Aux. Tec.	Vigia	Total MO Ind.
2	2	1	1	1		1		1	5	1				4	19
Mecânico	Lubrificador	Soldador	Eletricista	Bombeiro	Pedreiro	Ajudante	Servente	Op. Maq.	Topógrafo	Aux. Top.	Laborat.	Sup. Tráfego	Op. Tráfego	Barqueiro	Total MO Dir.
2	1	1			2		18	4						2	30
														<b>Total M.O.</b>	<b>49</b>

## EQUIPAMENTOS

Escavadeira Hidráulica	4	Caminhonete Pick-up Range	0	Retroescavadeira	0	Caminhão Munk	1	Bomba	0	Bomba Submercível	0	
Embarcação de Alumínio	2	Caminhão Pipa	0	Caminhão Comboio	1	Rolo Compressor	0	Rolo Compactador	0	Banheiro Químico	3	
Caminhão Basculante	2	Caminhão Satélite	0	Caminhão Oficina	1	Trator de Esteira	0	Gerador	1	Conteiner	4	
Carreta p/ Transp. Pesado 30t	0	Kombi	2	Caminhão Traçado	0	Carreta p/ Transp. Pesad	0	Bate-Estaca	0	Automóvel	3	
											<b>Total Equipat<sup>º</sup>s</b>	<b>24</b>

## SERVIÇOS EXECUTADOS

LIMPEZA MANUAL E MECANIZADA DE LIXO FLUTUANTE NOS SEGUINTE RIOS:

ECO 2 - CANAL DO CUNHA, LOCALIZADO NO COMPLEXO DA MARÉ

ECO 3 - CANAL VILA DOS PINHEIROS, LOCALIZADO NO COMPLEXO DA MARÉ.

ECO 4 - CANAL BAIXA DO SAPATEIRO, LOCALIZADO NO COMPLEXO DA MARÉ

ECO 5 - CANAL NOVA HOLANDA, LOCALIZADO NO COMPLEXO DA MARE

ECO 6 - RIO RAMOS, LOCALIZADO NO COMPLEXO DA MARÉ.

ECO 8 - RIO IRAJÁ, LOCALIZADO NA PENHA.

ECO 9 - RIO MERITI, LOCALIZADO EM DUQUE DE CAXIAS

ECO 13 - RIO IGUAÇU, LOCALIZADO EM DUQUE DE CAXIAS

ECO 15 - RIO BRANDOAS, LOCALIZADO EM NITERÓI.

ECO 16 - RIO BOMBA, LOCALIZADO EM NITERÓI.

ECO 11 - RIO ESTRELA, LOCALIZADO EM DUQUE DE CAXIAS

LIMPEZA MANUAL EM TORNO DO TERRENO

SEGUE AGUARDANDO AUTORIZAÇÃO PARA CONSTRUIR A PISTA DE ACESSO

\* HORÁRIO VIGIA: 00:00 ÀS 7:00 E 17:00 ÀS 23:59H, NAS ECOBARREIRAS: ECO 2 - CANAL DO CUNHA, ECO 8 - RIO IRAJÁ, ECO 9 - RIO MERITI, ECO 13 - RIO IGUAÇU, ECO 16 - RIO BOMBA E ECO 11 - RIO ESTRELA

## OBSERVAÇÕES / OCORRÊNCIAS:

## COMENTÁRIOS DA FISCALIZAÇÃO:

DocuSigned by:

6CB470999306478...

CONTRATADA

FISCALIZAÇÃO

FISCALIZAÇÃO



## DIÁRIO DE OBRA



Empresa: DIMENSIONAL ENGENHARIA LTDA

Obra: SERVIÇOS DE RECUPERAÇÃO, OPERAÇÃO E MANUTENÇÃO DAS ECOBARREIRAS PARA REMOÇÃO DE LIXO FLUTUANTE E PLANTAS MACROFITAS EM DIVERSOS CURSOS D'ÁGUA CONTRIBUINTES DA BAIÁ DE GUANABARA

Processo: SEI-020007/004599/2021

Endereço

Contrato: 051-2021

Início: 15/03/2023 Prazo (dias): 360 Decorridos: 70 Saldo: 290

Dia: 23/05/2023 terça-feira

## Condições Climáticas

	Bom	Nubl	X	Chuva
Manhã	Bom	Nubl	X	Chuva
Tarde	Bom	Nubl	X	Chuva
Noite	Bom	X	Nubl	Chuva

Jornada 07:00 17:00

Nº D.O. 070

## EFETIVO

Engenheiro	Estagiário	Aux. Esc.	Téc. Controle	Adm	Apont	Almox	Aux. Alm.	Encarr.	Motorista	Tec. Seg.	Mestre	Secret.	Aux. Tec.	Vigia	Total MO Ind.
2	2	1	1	1		1		1	5	1				4	19
Mecânico	Lubrificador	Soldador	Eletricista	Bombeiro	Pedreiro	Ajudante	Servente	Op. Maq.	Topógrafo	Aux. Top.	Laborat.	Sup. Tráfego	Op. Tráfego	Barqueiro	Total MO Dir.
2	1	1			2		18	4						2	30
														<b>Total M.O.</b>	<b>49</b>

## EQUIPAMENTOS

Escavadeira Hidráulica	4	Caminhonete Pick-up Range	0	Retroescavadeira	0	Caminhão Munk	1	Bomba	0	Bomba Submercível	0	
Embarcação de Alumínio	2	Caminhão Pipa	0	Caminhão Comboio	1	Rolo Compressor	0	Rolo Compactador	0	Banheiro Químico	3	
Caminhão Basculante	2	Caminhão Satélite	0	Caminhão Oficina	1	Trator de Esteira	0	Gerador	1	Conteiner	4	
Carreta p/ Transp. Pesado 30t	0	Kombi	2	Caminhão Traçado	0	Carreta p/ Transp. Pesad	0	Bate-Estaca	0	Automóvel	3	
											<b>Total Equipat<sup>os</sup></b>	<b>24</b>

## SERVIÇOS EXECUTADOS

LIMPEZA MANUAL E MECANIZADA DE LIXO FLUTUANTE NOS SEGUINTE RIOS:

ECO 2 - CANAL DO CUNHA, LOCALIZADO NO COMPLEXO DA MARÉ

ECO 3 - CANAL VILA DOS PINHEIROS, LOCALIZADO NO COMPLEXO DA MARÉ.

ECO 4 - CANAL BAIXA DO SAPATEIRO, LOCALIZADO NO COMPLEXO DA MARÉ

ECO 5 - CANAL NOVA HOLANDA, LOCALIZADO NO COMPLEXO DA MARÉ

ECO 6 - RIO RAMOS, LOCALIZADO NO COMPLEXO DA MARÉ.

ECO 9 - RIO MERITI, LOCALIZADO EM DUQUE DE CAXIAS

ECO 13 - RIO IGUAÇU, LOCALIZADO EM DUQUE DE CAXIAS

ECO 15 - RIO BRANDOAS, LOCALIZADO EM NITERÓI.

ECO 16 - RIO BOMBA, LOCALIZADO EM NITERÓI.

ECO 8 - RIO IRAJÁ, LOCALIZADO NA PENHA.

ECO 1 - CANAL DO MANGUE, LOCALIZADO EM SANTO CRISTO

ECO 10 - RIO SARAPUI, LOCALIZADO EM DUQUE DE CAXIAS

FISCALIZAÇÃO SOLICITOU ALTERAÇÃO DOS PONTOS DE INSTALAÇÃO DAS ECOBARREIRAS ACIMA

A EMPRESA SEGUE COBRANDO POSICIONAMENTO REFERENTE A LOCALIZAÇÃO DOS PONTOS PARA INSTALAÇÃO

ECO 11 - RIO ESTRELA, LOCALIZADO EM DUQUE DE CAXIAS

LIMPEZA MANUAL DA VEGETAÇÃO EM TORNO DO TERRENO

FOI COBRADO POSICIONAMENTO SOBRE AUTORIZAÇÃO PARA CONSTRUÇÃO DE PISTA DE ACESSO

\* HORÁRIO VIGIA: 00:00 ÀS 7:00 E 17:00 ÀS 23:59H, NAS ECOBARREIRAS: ECO 2 - CANAL DO CUNHA, ECO 8 - RIO IRAJÁ, ECO 9 - RIO MERITI, ECO 13 - RIO IGUAÇU, ECO 16 - RIO BOMBA E ECO 11 - RIO ESTRELA

## OBSERVAÇÕES / OCORRÊNCIAS:

## COMENTÁRIOS DA FISCALIZAÇÃO:

DocuSigned by:

Andre Rangel

66B470909306478...

FISCALIZAÇÃO

FISCALIZAÇÃO



## DIÁRIO DE OBRA



Empresa: DIMENSIONAL ENGENHARIA LTDA

Obra: SERVIÇOS DE RECUPERAÇÃO, OPERAÇÃO E MANUTENÇÃO DAS ECOBARREIRAS PARA REMOÇÃO DE LIXO FLUTUANTE E PLANTAS MACROFITAS EM DIVERSOS CURSOS D'ÁGUA CONTRIBUINTES DA BAÍA DE GUANABARA

Processo: SEI-020007/004599/2021

Endereço

Contrato: 051-2021

Início: 15/03/2023 Prazo (dias): 360 Decorridos: 71 Saldo: 289

Dia: 24/05/2023 quarta-feira

## Condições Climáticas

Jornada 07:00 17:00

Manhã	Bom	Nubl	X	Chuva
Tarde	Bom	X	Nubl	Chuva
Noite	Bom	Nubl	X	Chuva

Nº D.O. 071

## EFETIVO

Engenheiro	Estagiário	Aux. Esc.	Téc. Controle	Adm	Apont	Almox	Aux. Alm.	Encarr.	Motorista	Tec. Seg.	Mestre	Secret.	Aux. Tec.	Vigia	Total MO Ind.
2	2	1	1	1		1		1	5	1				4	19
Mecânico	Lubrificador	Soldador	Eletricista	Bombeiro	Pedreiro	Ajudante	Servente	Op. Maq.	Topógrafo	Aux. Top.	Laborat.	Sup. Tráfego	Op. Tráfego	Barqueiro	Total MO Dir.
2	1	1			2		18	4						2	30
														<b>Total M.O.</b>	<b>49</b>

## EQUIPAMENTOS

Escavadeira Hidráulica	4	Caminhonete Pick-up Range	0	Retroescavadeira	0	Caminhão Munk	1	Bomba	0	Bomba Submercível	0	
Embarcação de Alumínio	2	Caminhão Pipa	0	Caminhão Comboio	1	Rolo Compressor	0	Rolo Compactador	0	Banheiro Químico	3	
Caminhão Basculante	2	Caminhão Satélite	0	Caminhão Oficina	1	Trator de Esteira	0	Gerador	1	Conteiner	4	
Carreta p/ Transp. Pesado 30t	0	Kombi	2	Caminhão Traçado	0	Carreta p/ Transp. Pesad	0	Bate-Estaca	0	Automóvel	3	
											<b>Total Equipat<sup>os</sup></b>	<b>24</b>

## SERVIÇOS EXECUTADOS

LIMPEZA MANUAL E MECANIZADA DE LIXO FLUTUANTE NOS SEGUINTE RIOS:

ECO 2 - CANAL DO CUNHA, LOCALIZADO NO COMPLEXO DA MARÉ

ECO 3 - CANAL VILA DOS PINHEIROS, LOCALIZADO NO COMPLEXO DA MARÉ.

ECO 4 - CANAL BAIXA DO SAPATEIRO, LOCALIZADO NO COMPLEXO DA MARÉ

ECO 5 - CANAL NOVA HOLANDA, LOCALIZADO NO COMPLEXO DA MARÉ

ECO 6 - RIO RAMOS, LOCALIZADO NO COMPLEXO DA MARÉ.

ECO 8 - RIO IRAJÁ, LOCALIZADO NA PENHA.

ECO 9 - RIO MERITI, LOCALIZADO EM DUQUE DE CAXIAS

ECO 13 - RIO IGUAÇU, LOCALIZADO EM DUQUE DE CAXIAS

ECO 16 - RIO BOMBA, LOCALIZADO EM NITERÓI.

ECO 11 - RIO ESTRELA, LOCALIZADO EM DUQUE DE CAXIAS

LIMPEZA MANUAL DA VEGETAÇÃO EM TORNO DO TERRENO

SEGUE AGUARDANDO AUTORIZAÇÃO PARA CONSTRUIR A PISTA DE ACESSO

ECO 15 - RIO BRANDOAS, LOCALIZADO EM NITERÓI.

MANUTENÇÃO DA BASE OPERACIONAL (COLOCAÇÃO DE TUBO E CONSTRUÇÃO DE ALAMBRADO)

PINTURA DO BALDRAME E DOS TUBOS

\* HORÁRIO VIGIA: 00:00 ÀS 7:00 E 17:00 ÀS 23:59H, NAS ECOBARREIRAS: ECO 2 - CANAL DO CUNHA, ECO 8 - RIO IRAJÁ, ECO 9 - RIO MERITI, ECO 13 - RIO IGUAÇU, ECO 16 - RIO BOMBA E ECO 11 - RIO ESTRELA

## OBSERVAÇÕES / OCORRÊNCIAS:

## COMENTÁRIOS DA FISCALIZAÇÃO:

DocuSigned by:

Andre Rangel

6CB470999306478...

CONTRATADA

FISCALIZAÇÃO

FISCALIZAÇÃO



## DIÁRIO DE OBRA



Empresa: DIMENSIONAL ENGENHARIA LTDA

Obra: SERVIÇOS DE RECUPERAÇÃO, OPERAÇÃO E MANUTENÇÃO DAS ECOBARREIRAS PARA REMOÇÃO DE LIXO FLUTUANTE E PLANTAS MACROFITAS EM DIVERSOS CURSOS D'ÁGUA CONTRIBUÍNTES DA BAIÁ DE GUANABARA

Processo: SEI-020007/004599/2021

Endereço

Contrato: 051-2021

Início: 15/03/2023 Prazo (dias): 360 Decorridos: 72 Saldo: 288

Dia: 25/05/2023 quinta-feira

## Condições Climáticas

Manhã	Bom	Nubl	X	Chuva
Tarde	Bom	Nubl	X	Chuva
Noite	Bom	X	Nubl	Chuva

Jornada 07:00 17:00

Nº D.O. 072

## EFETIVO

Engenheiro	Estagiário	Aux. Esc.	Téc. Controle	Adm	Apont	Almox	Aux. Alm.	Encarr.	Motorista	Tec. Seg.	Mestre	Secret.	Aux. Tec.	Vigia	Total MO Ind.
2	2	1	1	1		1		1	5	1				4	19
Mecânico	Lubrificador	Soldador	Eletricista	Bombeiro	Pedreiro	Ajudante	Servente	Op. Maq.	Topógrafo	Aux. Top.	Laborat.	Sup. Tráfego	Op. Tráfego	Barqueiro	Total MO Dir.
2	1	1			2		18	4						2	30
														<b>Total M.O.</b>	<b>49</b>

## EQUIPAMENTOS

Escavadeira Hidráulica	4	Caminhonete Pick-up Range	0	Retroescavadeira	0	Caminhão Munc	1	Bomba	0	Bomba Submercível	0	
Embarcação de Alumínio	2	Caminhão Pipa	0	Caminhão Comboio	1	Rolo Compressor	0	Rolo Compactador	0	Banheiro Químico	3	
Caminhão Basculante	2	Caminhão Satélite	0	Caminhão Oficina	1	Trator de Esteira	0	Gerador	1	Conteiner	4	
Carreta p/ Transp. Pesado 30t	0	Kombi	2	Caminhão Traçado	0	Carreta p/ Transp. Pesad	0	Bate-Estaca	0	Automóvel	3	
											<b>Total Equipat<sup>º</sup>s</b>	<b>24</b>

## SERVIÇOS EXECUTADOS

LIMPEZA MANUAL E MECANIZADA DE LIXO FLUTUANTE NOS SEGUINTE RIOS:

ECO 2 - CANAL DO CUNHA, LOCALIZADO NO COMPLEXO DA MARÉ

ECO 3 - CANAL VILA DOS PINHEIROS, LOCALIZADO NO COMPLEXO DA MARÉ.

ECO 4 - CANAL BAIXA DO SAPATEIRO, LOCALIZADO NO COMPLEXO DA MARÉ

ECO 5 - CANAL NOVA HOLANDA, LOCALIZADO NO COMPLEXO DA MARÉ

ECO 6 - RIO RAMOS, LOCALIZADO NO COMPLEXO DA MARÉ.

ECO 8 - RIO IRAJÁ, LOCALIZADO NA PENHA.

ECO 9 - RIO MERITI, LOCALIZADO EM DUQUE DE CAXIAS

ECO 13 - RIO IGUAÇU, LOCALIZADO EM DUQUE DE CAXIAS

ECO 15 - RIO BRANDOAS, LOCALIZADO EM NITERÓI.

ECO 16 - RIO BOMBA, LOCALIZADO EM NITERÓI.

ECO 11 - RIO ESTRELA, LOCALIZADO EM DUQUE DE CAXIAS

FOI AUTORIZADO A CONSTRUÇÃO DE 700 METROS DE COMPRIMENTO E 4 METROS DE LARGURA DE PISTA DE ACESSO, COM UTILIZAÇÃO DE 10CM DE BRITA 2, 10CM DE PÓ DE PEDRA E RACHÃO; E OS SEGUINTE EQUIPAMENTOS: TRATOR DE ESTEIRA, CAMINHÃO PIPA, DOIS CAMINHÕES TRAÇADO E ESCAVADEIRA HIDRÁULICA  
 LIMPEZA MANUAL DA VEGETAÇÃO EM TORNO DO TERRENO

FOI ACORDADO COM ÓRGÃO O INÍCIO DA CONSTRUÇÃO DA PISTA DE ACESSO NO DIA 30/06/2023

ECO 16 - RIO BOMBA, LOCALIZADO EM NITERÓI.

MANUTENÇÃO DA BASE OPERACIONAL (PINTURA DA BASE)

\* HORÁRIO VIGIA: 00:00 ÀS 7:00 E 17:00 ÀS 23:59H, NAS ECOBARREIRAS: ECO 2 - CANAL DO CUNHA, ECO 8 - RIO IRAJÁ, ECO 9 - RIO MERITI, ECO 13 - RIO IGUAÇU, ECO 16 - RIO BOMBA E ECO 11 - RIO ESTRELA

## OBSERVAÇÕES / OCORRÊNCIAS:

## COMENTÁRIOS DA FISCALIZAÇÃO:

DocuSigned by:

Andre Rangel

6CB470999306478...

CONTRATADA

FISCALIZAÇÃO

FISCALIZAÇÃO



## DIÁRIO DE OBRA



Empresa: DIMENSIONAL ENGENHARIA LTDA

Obra: SERVIÇOS DE RECUPERAÇÃO, OPERAÇÃO E MANUTENÇÃO DAS ECOBARREIRAS PARA REMOÇÃO DE LIXO FLUTUANTE E PLANTAS MACROFITAS EM DIVERSOS CURSOS D'ÁGUA CONTRIBUINTES DA BAÍA DE GUANABARA

Processo: SEI-020007/004599/2021

Endereço

Contrato: 051-2021

Início: 15/03/2023 Prazo (dias): 360 Decorridos: 73 Saldo: 287

Dia: 26/05/2023 sexta-feira

Condições Climáticas					
Manhã	Bom		Nubl	X	Chuva
Tarde	Bom	X	Nubl		Chuva
Noite	Bom		Nubl	X	Chuva

Jornada 07:00 16:00

Nº D.O. 073

## EFETIVO

Engenheiro	Estagiário	Aux. Esc.	Téc. Controle	Adm	Apont	Almox	Aux. Alm.	Encarr.	Motorista	Tec. Seg.	Mestre	Secret.	Aux. Tec.	Vigia	Total MO Ind.
2	2	1	1	1		1		1	5	1				4	19
Mecânico	Lubrificador	Soldador	Eletricista	Bombeiro	Pedreiro	Ajudante	Servente	Op. Maq.	Topógrafo	Aux. Top.	Laborat.	Sup. Tráfego	Op. Tráfego	Barqueiro	Total MO Dir.
2	1	1			2		18	4						2	30
														Total M.O.	49

## EQUIPAMENTOS

Escavadeira Hidráulica	4	Caminhonete Pick-up Range	0	Retroscavadeira	0	Caminhão Munk	1	Bomba	0	Bomba Submersível	0
Embarcação de Alumínio	2	Caminhão Pipa	0	Caminhão Comboio	1	Rolo Compressor	0	Rolo Compactado	0	Barreiro Químico	3
Caminhão Basculante	2	Caminhão Satélite	0	Caminhão Oficina	1	Trator de Esteira	0	Gerador	1	Conteiner	4
Carreta p/ Transp. Pesado 30	0	Kombi	2	Caminhão Traçado	0	Carreta p/ Transp. Pesado	0	Bate-Estaca	0	Automóvel	3
										Total Equipat's	24

## SERVIÇOS EXECUTADOS

LIMPEZA MANUAL E MECANIZADA DE LIXO FLUTUANTE NOS SEGUINTE RIOS:

ECO 2 - CANAL DO CUNHA, LOCALIZADO NO COMPLEXO DA MARÉ

ECO 3 - CANAL VILA DOS PINHEIROS, LOCALIZADO NO COMPLEXO DA MARÉ.

ECO 4 - CANAL BAIXA DO SAPATEIRO, LOCALIZADO NO COMPLEXO DA MARÉ

ECO 5 - CANAL NOVA HOLANDA, LOCALIZADO NO COMPLEXO DA MARÉ

ECO 6 - RIO RAMOS, LOCALIZADO NO COMPLEXO DA MARÉ.

ECO 8 - RIO IRAJÁ, LOCALIZADO NA PENHA.

ECO 9 - RIO MERITI, LOCALIZADO EM DUQUE DE CAXIAS

ECO 13 - RIO IGUAÇU, LOCALIZADO EM DUQUE DE CAXIAS

ECO 15 - RIO BRANDOAS, LOCALIZADO EM NITERÓI.

ECO 16 - RIO BOMBA, LOCALIZADO EM NITERÓI.

ECO 11 - RIO ESTRELA, LOCALIZADO EM DUQUE DE CAXIAS

LIMPEZA MANUAL DA VEGETAÇÃO EM TORNO DO TERRENO

REFORÇO DA ANCORAGEM PARA INSTALAÇÃO DA ECOBARREIRA METÁLICA

ECO 15 - RIO BRANDOAS, LOCALIZADO EM NITERÓI.

MANUTENÇÃO DA BASE OPERACIONAL (COLOCAÇÃO DE TUBO E CONSTRUÇÃO DE ALAMBRADO)

ECO 17 - CANAL DA VILA MARUÍ, LOCALIZADO EM NITERÓI.

MANUTENÇÃO DA BASE OPERACIONAL (CONSTRUÇÃO E RECUPERAÇÃO DE ALAMBRADO E PINTURA DA BASE)

REFORÇO DA ANCORAGEM PARA INSTALAÇÃO DA ECOBARREIRA TERMOPLÁSTICA

LIMPEZA MANUAL DA VEGETAÇÃO EM TORNO DO TERRENO

\* HORÁRIO VIGIA: 00:00 ÀS 7:00 E 16:00 ÀS 23:59H, NAS ECOBARREIRAS: ECO 2 - CANAL DO CUNHA, ECO 8 - RIO IRAJÁ, ECO 9 - RIO MERITI, ECO 13 - RIO IGUAÇU, ECO 16 - RIO BOMBA E ECO 11 - RIO ESTRELA

OBSERVAÇÕES / OCORRÊNCIAS:

COMENTÁRIOS DA FISCALIZAÇÃO:

DocuSigned by:

Andre Rangel

666470999306478...

FISCALIZAÇÃO

FISCALIZAÇÃO



## DIÁRIO DE OBRA



Empresa: DIMENSIONAL ENGENHARIA LTDA

Obra: SERVIÇOS DE RECUPERAÇÃO, OPERAÇÃO E MANUTENÇÃO DAS ECOBARREIRAS PARA REMOÇÃO DE LIXO FLUTUANTE E PLANTAS MACROFITAS EM DIVERSOS CURSOS D'ÁGUA CONTRIBUÍNTES DA BAÍA DE GUANABARA

Processo: SEI-020007/004599/2021

Endereço

Contrato: 051-2021

Início: 15/03/2023 Prazo (dias): 360 Decorridos: 74 Saldo: 286

Dia: 27/05/2023 sábado

## Condições Climáticas

Jornada 07:00 17:00

Manhã	Bom	Nubl	Chuva
Tarde	Bom	Nubl	Chuva
Noite	Bom	Nubl	Chuva

Nº D.O. 074

## EFETIVO

Engenheiro	Estagiário	Aux. Esc.	Téc. Controle	Adm	Apont	Almox	Aux. Alm.	Encarr.	Motorista	Tec. Seg.	Mestre	Secret.	Aux. Tec.	Vigia	Total MO Ind.
									1					4	5
Mecânico	Lubrificador	Soldador	Eletricista	Bombeiro	Pedreiro	Ajudante	Servente	Op. Maq.	Topógrafo	Aux. Top.	Laborat.	Sup. Tráfego	Op. Tráfego	Barqueiro	Total MO Dir.
1								0						0	2
														<b>Total M.O.</b>	<b>7</b>

## EQUIPAMENTOS

Escavadeira Hidráulica	0	Caminhonete Pick-up Range	0	Retroescavadeira	0	Caminhão Munk	0	Bomba	0	Bomba Submercível	0
Embarcação de Alumínio	0	Caminhão Pipa	0	Caminhão Comboio	0	Rolo Compressor	0	Rolo Compactador	0	Banheiro Químico	3
Caminhão Basculante	0	Caminhão Satélite	0	Caminhão Oficina	1	Trator de Esteira	0	Gerador	1	Conteiner	4
Carreta p/ Transp. Pesado 30t	0	Kombi	0	Caminhão Traçado	0	Carreta p/ Transp. Pesad	0	Bate-Estaca	0	Automóvel	3
										<b>Total Equipat<sup>º</sup>s</b>	<b>12</b>

## SERVIÇOS EXECUTADOS

## MANUTENÇÃO PREVENTIVA DE EQUIPAMENTOS

VIGILÂNCIA 24 HORAS NAS SEGUINTE ECOBARREIRAS: ECO 2 - CANAL DO CUNHA, ECO 8 - RIO IRAJÁ, ECO 9 - RIO MERITI, ECO 13 - RIO IGUAÇU, ECO 16 - RIO BOMBA E ECO 11 - RIO ESTRELA

## OBSERVAÇÕES / OCORRÊNCIAS:

## COMENTÁRIOS DA FISCALIZAÇÃO:

DocuSigned by:

Andre Rangel

CONTRATO Nº 051/2021

FISCALIZAÇÃO

FISCALIZAÇÃO





## DIÁRIO DE OBRA



Empresa: DIMENSIONAL ENGENHARIA LTDA

Obra: SERVIÇOS DE RECUPERAÇÃO, OPERAÇÃO E MANUTENÇÃO DAS ECOBARREIRAS PARA REMOÇÃO DE LIXO FLUTUANTE E PLANTAS MACROFITAS EM DIVERSOS CURSOS D'ÁGUA CONTRIBUÍNTES DA BAIÁ DE GUANABARA

Processo: SEI-020007/004599/2021

Endereço

Contrato: 051-2021

Início: 15/03/2023 Prazo (dias) 360 Decorridos: 75 Saldo: 285

Dia: 28/05/2023 domingo

## Condições Climáticas

Jornada 07:00 17:00

Manhã	Bom	Nubl	Chuva
Tarde	Bom	Nubl	Chuva
Noite	Bom	Nubl	Chuva

Nº D.O. 075

## EFETIVO

Engenheiro	Estagiário	Aux. Esc.	Téc. Controle	Adm	Apont	Almox	Aux. Alm.	Encarr.	Motorista	Tec. Seg.	Mestre	Secret.	Aux. Tec.	Vigia	Total MO Ind.
									0					4	4
Mecânico	Lubrificador	Soldador	Eletricista	Bombeiro	Pedreiro	Ajudante	Servente	Op. Maq.	Topógrafo	Aux. Top.	Laborat.	Sup. Tráfego	Op. Tráfego	Barqueiro	Total MO Dir.
								0						0	0
														<b>Total M.O.</b>	<b>4</b>

## EQUIPAMENTOS

Escavadeira Hidráulica	0	Caminhonete Pick-up Range	0	Retroescavadeira	0	Caminhão MuncK	0	Bomba	0	Bomba Submercível	0
Embarcação de Alumínio	0	Caminhão Pipa	0	Caminhão Comboio	0	Rolo Compressor	0	Rolo Compactador	0	Banheiro Químico	3
Caminhão Basculante	0	Caminhão Satélite	0	Caminhão Oficina	0	Trator de Esteira	0	Gerador	1	Conteiner	4
Carreta p/ Transp. Pesado 30t	0	Kombi	0	Caminhão Traçado	0	Carreta p/ Transp. Pesad	0	Bate-Estaca	0	Automóvel	3
										<b>Total Equipat<sup>º</sup>s</b>	<b>11</b>

## SERVIÇOS EXECUTADOS

DOMINGO - NÃO HOUE EXPEDIENTE

VIGILÂNCIA 24 HORAS NAS SEGUINTE ECOBARREIRAS: ECO 2 - CANAL DO CUNHA, ECO 8 - RIO IRAJÁ, ECO 9 - RIO MERITI, ECO 13 - RIO IGUAÇU, ECO 16 - RIO BOMBA E ECO 11 - RIO ESTRELA

## OBSERVAÇÕES / OCORRÊNCIAS:

## COMENTÁRIOS DA FISCALIZAÇÃO:

DocuSigned by:

Andre Rangel

6CBA70999306478...

CONTRATADA

FISCALIZAÇÃO

FISCALIZAÇÃO

## DIÁRIO DE OBRA



Empresa: DIMENSIONAL ENGENHARIA LTDA

Obra: SERVIÇOS DE RECUPERAÇÃO, OPERAÇÃO E MANUTENÇÃO DAS ECOBARREIRAS PARA REMOÇÃO DE LIXO FLUTUANTE E PLANTAS MACROFITAS EM DIVERSOS CURSOS D'ÁGUA CONTRIBUÍNTES DA BAÍA DE GUANABARA

Processo: SEI-020007/004599/2021

Endereço

Contrato: 051-2021

Início: 15/03/2023 Prazo (dias): 360 Decorridos: 76 Saldo: 284

Dia: 29/05/2023 segunda-feira

## Condições Climáticas

	Bom	Nubl	Chuva	X
Manhã				X
Tarde		X		
Noite		X		

Jornada 07:00 17:00

Nº D.O. 076

## EFETIVO

Engenheiro	Estagiário	Aux. Esc.	Téc. Controle	Adm	Apont	Almox	Aux. Alm.	Encarr.	Motorista	Tec. Seg.	Mestre	Secret.	Aux. Tec.	Vigia	Total MO Ind.
2	2	1	1	1		1		1	5	1				4	19
Mecânico	Lubrificador	Soldador	Eletricista	Bombeiro	Pedreiro	Ajudante	Servente	Op. Maq.	Topógrafo	Aux. Top.	Laborat.	Sup. Tráfego	Op. Tráfego	Barqueiro	Total MO Dir.
2	1	1			2		18	4						2	30
														<b>Total M.O.</b>	<b>49</b>

## EQUIPAMENTOS

Escavadeira Hidráulica	4	Caminhonete Pick-up Range	0	Retroescavadeira	0	Caminhão Munk	1	Bomba	0	Bomba Submercível	0	
Embarcação de Alumínio	2	Caminhão Pipa	0	Caminhão Comboio	1	Rolo Compressor	0	Rolo Compactador	0	Banheiro Químico	3	
Caminhão Basculante	2	Caminhão Satélite	0	Caminhão Oficina	1	Trator de Esteira	0	Gerador	1	Conteiner	4	
Carreta p/ Transp. Pesado 30t	0	Kombi	2	Caminhão Traçado	0	Carreta p/ Transp. Pesad	0	Bate-Estaca	0	Automóvel	3	
											<b>Total Equipat<sup>os</sup></b>	<b>24</b>

## SERVIÇOS EXECUTADOS

LIMPEZA MANUAL E MECANIZADA DE LIXO FLUTUANTE NOS SEGUINTE RIOS:

ECO 2 - CANAL DO CUNHA, LOCALIZADO NO COMPLEXO DA MARÉ

ECO 3 - CANAL VILA DOS PINHEIROS, LOCALIZADO NO COMPLEXO DA MARÉ.

ECO 4 - CANAL BAIXA DO SAPATEIRO, LOCALIZADO NO COMPLEXO DA MARÉ

ECO 5 - CANAL NOVA HOLANDA, LOCALIZADO NO COMPLEXO DA MARÉ

ECO 6 - RIO RAMOS, LOCALIZADO NO COMPLEXO DA MARÉ.

ECO 8 - RIO IRAJÁ, LOCALIZADO NA PENHA.

ECO 9 - RIO MERITI, LOCALIZADO EM DUQUE DE CAXIAS

ECO 13 - RIO IGUAÇU, LOCALIZADO EM DUQUE DE CAXIAS

ECO 15 - RIO BRANDOAS, LOCALIZADO EM NITERÓI.

LIMPEZA MANUAL DA VEGETAÇÃO EM TORNO DO TERRENO

ECO 11 - RIO ESTRELA, LOCALIZADO EM DUQUE DE CAXIAS

ECO 16 - RIO BOMBA, LOCALIZADO EM NITERÓI.

ECO 17 - CANAL DA VILA MARUÍ, LOCALIZADO EM NITERÓI.

ECO 1 - CANAL DO MANGUE, LOCALIZADO EM SANTO CRISTO

ECO 10 - RIO SARAPUÍ, LOCALIZADO EM DUQUE DE CAXIAS

FISCALIZAÇÃO SOLICITOU ALTERAÇÃO DOS PONTOS DE INSTALAÇÃO DAS ECOBARREIRAS ACIMA

A EMPRESA SEGUE COBRANDO POSICIONAMENTO REFERENTE A LOCALIZAÇÃO DOS PONTOS PARA INSTALAÇÃO

\* HORÁRIO VIGIA: 00:00 ÀS 7:00 E 17:00 ÀS 23:59H, NAS ECOBARREIRAS: ECO 2 - CANAL DO CUNHA, ECO 8 - RIO IRAJÁ, ECO 9 - RIO MERITI, ECO 13 - RIO IGUAÇU, ECO 16 - RIO BOMBA E ECO 11 - RIO ESTRELA

OBSERVAÇÕES / OCORRÊNCIAS:

COMENTÁRIOS DA FISCALIZAÇÃO:

DocuSigned by:

608470994306478...

FISCALIZAÇÃO

FISCALIZAÇÃO



## DIÁRIO DE OBRA



Empresa: DIMENSIONAL ENGENHARIA LTDA

Obra: SERVIÇOS DE RECUPERAÇÃO, OPERAÇÃO E MANUTENÇÃO DAS ECOBARREIRAS PARA REMOÇÃO DE LIXO FLUTUANTE E PLANTAS MACROFITAS EM DIVERSOS CURSOS D'ÁGUA CONTRIBUÍNTES DA BAÍA DE GUANABARA

Processo: SEI-020007/004599/2021

Endereço

Contrato: 051-2021

Início: 15/03/2023 Prazo (dias): 360 Decorridos: 77 Saldo: 283

Dia: 30/05/2023 terça-feira

## Condições Climáticas

	Bom	Nubl	X	Chuva
Manhã	Bom	Nubl	X	Chuva
Tarde	Bom	Nubl	X	Chuva
Noite	Bom	Nubl	X	Chuva

Jornada 07:00 17:00

Nº D.O. 077

## EFETIVO

Engenheiro	Estagiário	Aux. Esc.	Téc. Controle	Adm	Apont	Almox	Aux. Alm.	Encarr.	Motorista	Tec. Seg.	Mestre	Secret.	Aux. Tec.	Vigia	Total MO Ind.
2	2	1	1	1		1		1	8	1				4	22
Mecânico	Lubrificador	Soldador	Eletricista	Bombeiro	Pedreiro	Ajudante	Servente	Op. Maq.	Topógrafo	Aux. Top.	Laborat.	Sup. Tráfego	Op. Tráfego	Barqueiro	Total MO Dir.
2	1	1			2		18	6						2	32
														<b>Total M.O.</b>	<b>54</b>

## EQUIPAMENTOS

Escavadeira Hidráulica	5	Caminhonete Pick-up Range	0	Retroescavadeira	0	Caminhão Munc	1	Bomba	0	Bomba Submercível	0	
Embarcação de Alumínio	2	Caminhão Pipa	1	Caminhão Comboio	1	Rolo Compressor	0	Rolo Compactador	0	Banheiro Químico	3	
Caminhão Basculante	2	Caminhão Satélite	0	Caminhão Oficina	1	Trator de Esteira	1	Gerador	1	Conteiner	4	
Carreta p/ Transp. Pesado 30t	0	Kombi	2	Caminhão Traçado	2	Carreta p/ Transp. Pesad	0	Bate-Estaca	0	Automóvel	3	
											<b>Total Equipat<sup>º</sup>s</b>	<b>29</b>

## SERVIÇOS EXECUTADOS

LIMPEZA MANUAL E MECANIZADA DE LIXO FLUTUANTE NOS SEGUINTE RIOS:

ECO 2 - CANAL DO CUNHA, LOCALIZADO NO COMPLEXO DA MARÉ

ECO 3 - CANAL VILA DOS PINHEIROS, LOCALIZADO NO COMPLEXO DA MARÉ.

ECO 4 - CANAL BAIXA DO SAPATEIRO, LOCALIZADO NO COMPLEXO DA MARÉ

ECO 5 - CANAL NOVA HOLANDA, LOCALIZADO NO COMPLEXO DA MARÉ

ECO 6 - RIO RAMOS, LOCALIZADO NO COMPLEXO DA MARÉ.

ECO 8 - RIO IRAJÁ, LOCALIZADO NA PENHA.

ECO 9 - RIO MERITI, LOCALIZADO EM DUQUE DE CAXIAS

ECO 13 - RIO IGUAÇU, LOCALIZADO EM DUQUE DE CAXIAS

ECO 15 - RIO BRANDOAS, LOCALIZADO EM NITERÓI.

ECO 16 - RIO BOMBA, LOCALIZADO EM NITERÓI.

AGUARDANDO POSICIONAMENTO DO ORGÃO SOBRE A LOCALIZAÇÃO PARA INSTALAÇÃO DAS SEGUINTE ECOBARREIRAS:

ECO 1 - CANAL DO MANGUE, LOCALIZADO EM SANTO CRISTO

ECO 10 - RIO SARAPUI, LOCALIZADO EM DUQUE DE CAXIAS

ECO 11 - RIO ESTRELA, LOCALIZADO EM DUQUE DE CAXIAS

INÍCIO DA CONSTRUÇÃO DA PISTA DE ACESSO COM OS SEGUINTE EQUIPAMENTOS: TRATOR DE ESTEIRA, CAMINHÃO PIPA, DOIS CAMINHÕES TRAÇADO E ESCAVADEIRA HIDRÁULICA

ECO 17 - CANAL DA VILA MARUÍ, LOCALIZADO EM NITERÓI.

LIMPEZA MANUAL DA VEGETAÇÃO EM TORNO DO TERRENO

\* HORÁRIO VIGIA: 00:00 ÀS 7:00 E 17:00 ÀS 23:59H, NAS ECOBARREIRAS: ECO 2 - CANAL DO CUNHA, ECO 8 - RIO IRAJÁ, ECO 9 - RIO MERITI, ECO 13 - RIO IGUAÇU, ECO 16 - RIO BOMBA E ECO 11 - RIO ESTRELA

OBSERVAÇÕES / OCORRÊNCIAS:

COMENTÁRIOS DA FISCALIZAÇÃO:

DocuSigned by:

CONFIRMAÇÃO 306478...

FISCALIZAÇÃO

FISCALIZAÇÃO



## DIÁRIO DE OBRA



Empresa: DIMENSIONAL ENGENHARIA LTDA

Obra: SERVIÇOS DE RECUPERAÇÃO, OPERAÇÃO E MANUTENÇÃO DAS ECOBARREIRAS PARA REMOÇÃO DE LIXO FLUTUANTE E PLANTAS MACROFITAS EM DIVERSOS CURSOS D'ÁGUA CONTRIBUÍNTES DA BAÍA DE GUANABARA

Processo: SEI-020007/004599/2021

Endereço

Contrato: 051-2021

Início: 15/03/2023 Prazo (dias): 360 Decorridos: 78 Saldo: 282

Dia: 31/05/2023 quarta-feira

## Condições Climáticas

	Bom	Nubl	X	Chuva
Manhã			X	
Tarde			X	
Noite			X	

Jornada 07:00 17:00

Nº D.O. 078

## EFETIVO

Engenheiro	Estagiário	Aux. Esc.	Téc. Controle	Adm	Apont	Almox	Aux. Alm.	Encarr.	Motorista	Tec. Seg.	Mestre	Secret.	Aux. Tec.	Vigia	Total MO Ind.
2	2	1	1	1		1		1	8	1				4	22
Mecânico	Lubrificador	Soldador	Eletricista	Bombeiro	Pedreiro	Ajudante	Servente	Op. Maq.	Topógrafo	Aux. Top.	Laborat.	Sup. Tráfego	Op. Tráfego	Barqueiro	Total MO Dir.
2	1	1			2		18	6						2	32
														<b>Total M.O.</b>	<b>54</b>

## EQUIPAMENTOS

Escavadeira Hidráulica	5	Caminhonete Pick-up Range	0	Retroescavadeira	0	Caminhão Munk	1	Bomba	0	Bomba Submercível	0	
Embarcação de Alumínio	2	Caminhão Pipa	1	Caminhão Comboio	1	Rolo Compressor	0	Rolo Compactador	0	Banheiro Químico	3	
Caminhão Basculante	2	Caminhão Satélite	0	Caminhão Oficina	1	Trator de Esteira	1	Gerador	1	Conteiner	4	
Carreta p/ Transp. Pesado 30t	0	Kombi	2	Caminhão Traçado	2	Carreta p/ Transp. Pesad	0	Bate-Estaca	0	Automóvel	3	
											<b>Total Equipat<sup>os</sup></b>	<b>29</b>

## SERVIÇOS EXECUTADOS

LIMPEZA MANUAL E MECANIZADA DE LIXO FLUTUANTE NOS SEGUINTE RIOS:

ECO 2 - CANAL DO CUNHA, LOCALIZADO NO COMPLEXO DA MARÉ

ECO 3 - CANAL VILA DOS PINHEIROS, LOCALIZADO NO COMPLEXO DA MARÉ.

ECO 4 - CANAL BAIXA DO SAPATEIRO, LOCALIZADO NO COMPLEXO DA MARÉ

ECO 5 - CANAL NOVA HOLANDA, LOCALIZADO NO COMPLEXO DA MARÉ

ECO 6 - RIO RAMOS, LOCALIZADO NO COMPLEXO DA MARÉ.

ECO 8 - RIO IRAJÁ, LOCALIZADO NA PENHA.

ECO 9 - RIO MERITI, LOCALIZADO EM DUQUE DE CAXIAS

ECO 13 - RIO IGUAÇU, LOCALIZADO EM DUQUE DE CAXIAS

ECO 15 - RIO BRANDOAS, LOCALIZADO EM NITERÓI.

ECO 16 - RIO BOMBA, LOCALIZADO EM NITERÓI.

ECO 11 - RIO ESTRELA, LOCALIZADO EM DUQUE DE CAXIAS

CONSTRUÇÃO DA PISTA DE ACESSO

INSTALAÇÃO DA ESTRUTURA PARA PLACA DE OBRA

ECO 17 - CANAL DA VILA MARUÍ, LOCALIZADO EM NITERÓI.

LIMPEZA MANUAL DA VEGETAÇÃO EM TORNO DO TERRENO

\* HORÁRIO VIGIA: 00:00 ÀS 7:00 E 17:00 ÀS 23:59H, NAS ECOBARREIRAS: ECO 2 - CANAL DO CUNHA, ECO 8 - RIO IRAJÁ, ECO 9 - RIO MERITI, ECO 13 - RIO IGUAÇU, ECO 16 - RIO BOMBA E ECO 11 - RIO ESTRELA

OBSERVAÇÕES / OCORRÊNCIAS:

COMENTÁRIOS DA FISCALIZAÇÃO:

DocuSigned by:

Andre Rangel

e05014710099306478...

FISCALIZAÇÃO

FISCALIZAÇÃO



## DIÁRIO DE OBRA



Empresa: DIMENSIONAL ENGENHARIA LTDA

Obra: SERVIÇOS DE RECUPERAÇÃO, OPERAÇÃO E MANUTENÇÃO DAS ECOBARREIRAS PARA REMOÇÃO DE LIXO FLUTUANTE E PLANTAS MACROFITAS EM DIVERSOS CURSOS D'ÁGUA CONTRIBUÍNTES DA BAÍA DE GUANABARA

Processo: SEI-020007/004599/2021

Endereço

Contrato: 051-2021

Início: 15/03/2023 Prazo (dias): 360 Decorridos: 79 Saldo: 281

Dia: 01/06/2023 quinta-feira

## Condições Climáticas

Jornada 07:00 17:00

	Bom	Nubl	X	Chuva
Manhã	Bom	Nubl	X	Chuva
Tarde	Bom	Nubl	X	Chuva
Noite	Bom	Nubl	X	Chuva

Nº D.O. 079

## EFETIVO

Engenheiro	Estagiário	Aux. Esc.	Téc. Controle	Adm	Apont	Almox	Aux. Alm.	Encarr.	Motorista	Tec. Seg.	Mestre	Secret.	Aux. Tec.	Vigia	Total MO Ind.
2	2	1	1	1		1		1	8	1				4	22
Mecânico	Lubrificador	Soldador	Eletricista	Bombeiro	Pedreiro	Ajudante	Servente	Op. Maq.	Topógrafo	Aux. Top.	Laborat.	Sup. Tráfego	Op. Tráfego	Barqueiro	Total MO Dir.
2	1	1			2		18	6						2	32
														<b>Total M.O.</b>	<b>54</b>

## EQUIPAMENTOS

Escavadeira Hidráulica	5	Caminhonete Pick-up Range	0	Retroescavadeira	0	Caminhão Munk	1	Bomba	0	Bomba Submercível	0	
Embarcação de Alumínio	2	Caminhão Pipa	1	Caminhão Comboio	1	Rolo Compressor	0	Rolo Compactador	0	Banheiro Químico	3	
Caminhão Basculante	2	Caminhão Satélite	0	Caminhão Oficina	1	Trator de Esteira	1	Gerador	1	Conteiner	4	
Carreta p/ Transp. Pesado 30t	0	Kombi	2	Caminhão Traçado	2	Carreta p/ Transp. Pesad	0	Bate-Estaca	0	Automóvel	3	
											<b>Total Equipat<sup>os</sup></b>	<b>29</b>

## SERVIÇOS EXECUTADOS

LIMPEZA MANUAL E MECANIZADA DE LIXO FLUTUANTE NOS SEGUINTE RIOS:

ECO 2 - CANAL DO CUNHA, LOCALIZADO NO COMPLEXO DA MARÉ

ECO 3 - CANAL VILA DOS PINHEIROS, LOCALIZADO NO COMPLEXO DA MARÉ.

ECO 4 - CANAL BAIXA DO SAPATEIRO, LOCALIZADO NO COMPLEXO DA MARÉ

ECO 5 - CANAL NOVA HOLANDA, LOCALIZADO NO COMPLEXO DA MARÉ

ECO 6 - RIO RAMOS, LOCALIZADO NO COMPLEXO DA MARÉ.

ECO 8 - RIO IRAJÁ, LOCALIZADO NA PENHA.

ECO 9 - RIO MERITI, LOCALIZADO EM DUQUE DE CAXIAS

ECO 13 - RIO IGUAÇU, LOCALIZADO EM DUQUE DE CAXIAS

ECO 15 - RIO BRANDOAS, LOCALIZADO EM NITERÓI.

ECO 16 - RIO BOMBA, LOCALIZADO EM NITERÓI.

ECO 11 - RIO ESTRELA, LOCALIZADO EM DUQUE DE CAXIAS

CONSTRUÇÃO DA PISTA DE ACESSO

INSTALAÇÃO DA PLACA DE OBRA

ECO 17 - CANAL DA VILA MARUI, LOCALIZADO EM NITERÓI.

LIMPEZA MANUAL DA VEGETAÇÃO EM TORNO DO TERRENO

\* HORÁRIO VIGIA: 00:00 ÀS 7:00 E 17:00 ÀS 23:59H, NAS ECOBARREIRAS: ECO 2 - CANAL DO CUNHA, ECO 8 - RIO IRAJÁ, ECO 9 - RIO MERITI, ECO 13 - RIO IGUAÇU, ECO 16 - RIO BOMBA E ECO 11 - RIO ESTRELA

OBSERVAÇÕES / OCORRÊNCIAS:

COMENTÁRIOS DA FISCALIZAÇÃO:

DocuSigned by:

Andre Rangel

CNPJ 17.099.106478...

FISCALIZAÇÃO

FISCALIZAÇÃO



## DIÁRIO DE OBRA



Empresa: DIMENSIONAL ENGENHARIA LTDA

Obra: SERVIÇOS DE RECUPERAÇÃO, OPERAÇÃO E MANUTENÇÃO DAS ECOBARREIRAS PARA REMOÇÃO DE LIXO FLUTUANTE E PLANTAS MACROFITAS EM DIVERSOS CURSOS D'ÁGUA CONTRIBUINTES DA BAIÁ DE GUANABARA

Processo: SEI-020007/004599/2021

Endereço

Contrato: 051-2021

Início: 15/03/2023 Prazo (dias): 360 Decorridos: 80 Saldo: 280

Dia: 02/06/2023 sexta-feira

## Condições Climáticas

Manhã	Bom		Nubl	X	Chuva
Tarde	Bom	X	Nubl		Chuva
Noite	Bom	X	Nubl		Chuva

Jornada 07:00 16:00

Nº D.O. 080

## EFETIVO

Engenheiro	Estagiário	Aux. Esc.	Téc. Controle	Adm	Apont	Almox	Aux. Alm.	Encarr.	Motorista	Tec. Seg.	Mestre	Secret.	Aux. Tec.	Vigia	Total MO Ind.
2	2	1	1	1		1		1	8	1				4	22
Mecânico	Lubrificador	Soldador	Eletricista	Bombeiro	Pedreiro	Ajudante	Servente	Op. Maq.	Topógrafo	Aux. Top.	Laborat.	Sup. Tráfego	Op. Tráfego	Barqueiro	Total MO Dir.
2	1	1			2		18	6						2	32
														<b>Total M.O.</b>	<b>54</b>

## EQUIPAMENTOS

Escavadeira Hidráulica	5	Caminhonete Pick-up Range	0	Retroescavadeira	0	Caminhão Munk	1	Bomba	0	Bomba Submercível	0	
Embarcação de Alumínio	2	Caminhão Pipa	1	Caminhão Comboio	1	Rolo Compressor	0	Rolo Compactador	0	Banheiro Químico	3	
Caminhão Basculante	2	Caminhão Satélite	0	Caminhão Oficina	1	Trator de Esteira	1	Gerador	1	Conteiner	4	
Carreta p/ Transp. Pesado 30t	0	Kombi	2	Caminhão Traçado	2	Carreta p/ Transp. Pesad	0	Bate-Estaca	0	Automóvel	3	
											<b>Total Equipat<sup>º</sup>s</b>	<b>29</b>

## SERVIÇOS EXECUTADOS

LIMPEZA MANUAL E MECANIZADA DE LIXO FLUTUANTE NOS SEGUINTE RIOS:

ECO 2 - CANAL DO CUNHA, LOCALIZADO NO COMPLEXO DA MARÉ

ECO 3 - CANAL VILA DOS PINHEIROS, LOCALIZADO NO COMPLEXO DA MARÉ.

ECO 4 - CANAL BAIXA DO SAPATEIRO, LOCALIZADO NO COMPLEXO DA MARÉ

ECO 5 - CANAL NOVA HOLANDA, LOCALIZADO NO COMPLEXO DA MARÉ

ECO 6 - RIO RAMOS, LOCALIZADO NO COMPLEXO DA MARÉ.

ECO 8 - RIO IRAJÁ, LOCALIZADO NA PENHA.

ECO 9 - RIO MERITI, LOCALIZADO EM DUQUE DE CAXIAS

ECO 13 - RIO IGUAÇU, LOCALIZADO EM DUQUE DE CAXIAS

ECO 15 - RIO BRANDOAS, LOCALIZADO EM NITERÓI.

ECO 16 - RIO BOMBA, LOCALIZADO EM NITERÓI.

ECO 11 - RIO ESTRELA, LOCALIZADO EM DUQUE DE CAXIAS

CONSTRUÇÃO DA PISTA DE ACESSO

AGUARDANDO POSICIONAMENTO DO ORGÃO SOBRE A LOCALIZAÇÃO PARA INSTALAÇÃO DAS SEGUINTE ECOBARREIRAS:

ECO 1 - CANAL DO MANGUE, LOCALIZADO EM SANTO CRISTO

ECO 10 - RIO SARAPUÍ, LOCALIZADO EM DUQUE DE CAXIAS

ECO 17 - CANAL DA VILA MARUI, LOCALIZADO EM NITERÓI.

LIMPEZA MANUAL DA VEGETAÇÃO EM TORNO DO TERRENO

\* HORÁRIO VIGIA: 00:00 ÀS 7:00 E 16:00 ÀS 23:59H, NAS ECOBARREIRAS: ECO 2 - CANAL DO CUNHA, ECO 8 - RIO IRAJÁ, ECO 9 - RIO MERITI, ECO 13 - RIO IGUAÇU, ECO 16 - RIO BOMBA E ECO 11 - RIO ESTRELA

OBSERVAÇÕES / OCORRÊNCIAS:

COMENTÁRIOS DA FISCALIZAÇÃO:

DocuSigned by:

Andre Rangel

e012847099306478...

FISCALIZAÇÃO

FISCALIZAÇÃO

## DIÁRIO DE OBRA



Empresa: DIMENSIONAL ENGENHARIA LTDA

Obra: SERVIÇOS DE RECUPERAÇÃO, OPERAÇÃO E MANUTENÇÃO DAS ECOBARREIRAS PARA REMOÇÃO DE LIXO FLUTUANTE E PLANTAS MACROFITAS EM DIVERSOS CURSOS D'ÁGUA CONTRIBUÍNTES DA BAIÁ DE GUANABARA

Processo: SEI-020007/004599/2021

Endereço

Contrato: 051-2021

Início: 15/03/2023 Prazo (dias) 360 Decorridos: 81 Saldo: 279

Dia: 03/06/2023 sábado

## Condições Climáticas

Manhã	Bom	Nubl	Chuva
Tarde	Bom	Nubl	Chuva
Noite	Bom	Nubl	Chuva

Jornada 07:00 17:00

Nº D.O. 081

## EFETIVO

Engenheiro	Estagiário	Aux. Esc.	Téc. Controle	Adm	Apont	Almox	Aux. Alm.	Encarr.	Motorista	Tec. Seg.	Mestre	Secret.	Aux. Tec.	Vigia	Total MO Ind.
									0					4	4
Mecânico	Lubrificador	Soldador	Eletricista	Bombeiro	Pedreiro	Ajudante	Servente	Op. Maq.	Topógrafo	Aux. Top.	Laborat.	Sup. Tráfego	Op. Tráfego	Barqueiro	Total MO Dir.
								0						0	0
														<b>Total M.O.</b>	<b>4</b>

## EQUIPAMENTOS

Escavadeira Hidráulica	0	Caminhonete Pick-up Range	0	Retroescavadeira	0	Caminhão Munk	0	Bomba	0	Bomba Submercível	0
Embarcação de Alumínio	0	Caminhão Pipa	0	Caminhão Comboio	0	Rolo Compressor	0	Rolo Compactador	0	Banheiro Químico	3
Caminhão Basculante	0	Caminhão Satélite	0	Caminhão Oficina	0	Trator de Esteira	0	Gerador	1	Conteiner	4
Carreta p/ Transp. Pesado 30t	0	Kombi	0	Caminhão Traçado	0	Carreta p/ Transp. Pesad	0	Bate-Estaca	0	Automóvel	3
										<b>Total Equipat<sup>º</sup>s</b>	<b>11</b>

## SERVIÇOS EXECUTADOS

SÁBADO - NÃO HOUVE EXPEDIENTE

VIGILÂNCIA 24 HORAS NAS SEGUINTE ECOBARREIRAS: ECO 2 - CANAL DO CUNHA, ECO 8 - RIO IRAJÁ, ECO 9 - RIO MERITI, ECO 13 - RIO IGUAÇU, ECO 16 - RIO BOMBA E ECO 11 - RIO ESTRELA

## OBSERVAÇÕES / OCORRÊNCIAS:

## COMENTÁRIOS DA FISCALIZAÇÃO:

DocuSigned by:

COB/07/009306478...

FISCALIZAÇÃO

FISCALIZAÇÃO

## DIÁRIO DE OBRA



Empresa: DIMENSIONAL ENGENHARIA LTDA

Obra: SERVIÇOS DE RECUPERAÇÃO, OPERAÇÃO E MANUTENÇÃO DAS ECOBARREIRAS PARA REMOÇÃO DE LIXO FLUTUANTE E PLANTAS MACROFITAS EM DIVERSOS CURSOS D'ÁGUA CONTRIBUÍNTES DA BAÍA DE GUANABARA

Processo: SEI-020007/004599/2021

Endereço

Contrato: 051-2021

Início: 15/03/2023 Prazo (dias) 360 Decorridos: 82 Saldo: 278

Dia: 04/06/2023 domingo

## Condições Climáticas

	Bom	Nubl	Chuva
Manhã			
Tarde			
Noite			

Jornada 07:00 17:00

Nº D.O. 082

## EFETIVO

Engenheiro	Estagiário	Aux. Esc.	Téc. Controle	Adm	Apont	Almox	Aux. Alm.	Encarr.	Motorista	Tec. Seg.	Mestre	Secret.	Aux. Tec.	Vigia	Total MO Ind.
									0					4	4
Mecânico	Lubrificador	Soldador	Eletricista	Bombeiro	Pedreiro	Ajudante	Servente	Op. Maq.	Topógrafo	Aux. Top.	Laborat.	Sup. Tráfego	Op. Tráfego	Barqueiro	Total MO Dir.
								0						0	0
														<b>Total M.O.</b>	<b>4</b>

## EQUIPAMENTOS

Escavadeira Hidráulica	0	Caminhonete Pick-up Range	0	Retroescavadeira	0	Caminhão Munk	0	Bomba	0	Bomba Submercível	0
Embarcação de Alumínio	0	Caminhão Pipa	0	Caminhão Comboio	0	Rolo Compressor	0	Rolo Compactador	0	Banheiro Químico	3
Caminhão Basculante	0	Caminhão Satélite	0	Caminhão Oficina	0	Trator de Esteira	0	Gerador	1	Conteiner	4
Carreta p/ Transp. Pesado 30t	0	Kombi	0	Caminhão Traçado	0	Carreta p/ Transp. Pesad	0	Bate-Estaca	0	Automóvel	3
										<b>Total Equipat<sup>os</sup></b>	<b>11</b>

## SERVIÇOS EXECUTADOS

DOMINGO - NÃO HOUE EXPEDIENTE

VIGILÂNCIA 24 HORAS NAS SEGUINTE ECOBARREIRAS: ECO 2 - CANAL DO CUNHA, ECO 8 - RIO IRAJÁ, ECO 9 - RIO MERITI, ECO 13 - RIO IGUAÇU, ECO 16 - RIO BOMBA E ECO 11 - RIO ESTRELA

## OBSERVAÇÕES / OCORRÊNCIAS:

## COMENTÁRIOS DA FISCALIZAÇÃO:

DocuSigned by:

668470989306478...

CONTRATADA

FISCALIZAÇÃO

FISCALIZAÇÃO





## DIÁRIO DE OBRA



Empresa: DIMENSIONAL ENGENHARIA LTDA

Obra: SERVIÇOS DE RECUPERAÇÃO, OPERAÇÃO E MANUTENÇÃO DAS ECOBARREIRAS PARA REMOÇÃO DE LIXO FLUTUANTE E PLANTAS MACROFITAS EM DIVERSOS CURSOS D'ÁGUA CONTRIBUÍNTES DA BAÍA DE GUANABARA

Processo: SEI-020007/004599/2021

Endereço

Contrato: 051-2021

Início: 15/03/2023 Prazo (dias): 360 Decorridos: 83 Saldo: 277

Dia: 05/06/2023 segunda-feira

## Condições Climáticas

	Bom	Nubl	X	Chuva
Manhã	Bom	Nubl	X	Chuva
Tarde	Bom	Nubl	X	Chuva
Noite	Bom	X	Nubl	Chuva

Jornada 07:00 17:00

Nº D.O. 083

## EFETIVO

Engenheiro	Estagiário	Aux. Esc.	Téc. Controle	Adm	Apont	Almox	Aux. Alm.	Encarr.	Motorista	Tec. Seg.	Mestre	Secret.	Aux. Tec.	Vigia	Total MO Ind.
2	2	1	1	1		1		1	8	1				4	22
Mecânico	Lubrificador	Soldador	Eletricista	Bombeiro	Pedreiro	Ajudante	Servente	Op. Maq.	Topógrafo	Aux. Top.	Laborat.	Sup. Tráfego	Op. Tráfego	Barqueiro	Total MO Dir.
2	1	1			2		18	6						2	32
														<b>Total M.O.</b>	<b>54</b>

## EQUIPAMENTOS

Escavadeira Hidráulica	5	Caminhonete Pick-up Range	0	Retroescavadeira	0	Caminhão Munk	1	Bomba	0	Bomba Submercível	0	
Embarcação de Alumínio	2	Caminhão Pipa	1	Caminhão Comboio	1	Rolo Compressor	0	Rolo Compactador	0	Banheiro Químico	3	
Caminhão Basculante	2	Caminhão Satélite	0	Caminhão Oficina	1	Trator de Esteira	1	Gerador	1	Container	4	
Carreta p/ Transp. Pesado 30t	0	Kombi	2	Caminhão Traçado	2	Carreta p/ Transp. Pesad	0	Bate-Estaca	0	Automóvel	3	
											<b>Total Equipat<sup>º</sup>s</b>	<b>29</b>

## SERVIÇOS EXECUTADOS

LIMPEZA MANUAL E MECANIZADA DE LIXO FLUTUANTE NOS SEGUINTE RIOS:

ECO 2 - CANAL DO CUNHA, LOCALIZADO NO COMPLEXO DA MARÉ

ECO 3 - CANAL VILA DOS PINHEIROS, LOCALIZADO NO COMPLEXO DA MARÉ.

ECO 4 - CANAL BAIXA DO SAPATEIRO, LOCALIZADO NO COMPLEXO DA MARÉ

ECO 5 - CANAL NOVA HOLANDA, LOCALIZADO NO COMPLEXO DA MARÉ

ECO 6 - RIO RAMOS, LOCALIZADO NO COMPLEXO DA MARÉ.

ECO 8 - RIO IRAJÁ, LOCALIZADO NA PENHA.

ECO 9 - RIO MERITI, LOCALIZADO EM DUQUE DE CAXIAS

ECO 13 - RIO IGUAÇU, LOCALIZADO EM DUQUE DE CAXIAS

ECO 15 - RIO BRANDOAS, LOCALIZADO EM NITERÓI.

ECO 16 - RIO BOMBA, LOCALIZADO EM NITERÓI.

ECO 11 - RIO ESTRELA, LOCALIZADO EM DUQUE DE CAXIAS

LIMPEZA MANUAL DA VEGETAÇÃO EM TORNO DO TERRENO

CONSTRUÇÃO DA PISTA DE ACESSO

AGUARDANDO POSICIONAMENTO DO ORGÃO SOBRE A LOCALIZAÇÃO PARA INSTALAÇÃO DAS SEGUINTE ECOBARREIRAS:

ECO 1 - CANAL DO MANGUE, LOCALIZADO EM SANTO CRISTO

ECO 10 - RIO SARAPUI, LOCALIZADO EM DUQUE DE CAXIAS

ECO 17 - CANAL DA VILA MARUÍ, LOCALIZADO EM NITERÓI.

LIMPEZA MANUAL DA VEGETAÇÃO EM TORNO DO TERRENO

MANUTENÇÃO DA BASE OPERACIONAL (CONSTRUÇÃO DE ALAMBRADO)

\* HORÁRIO VIGIA: 00:00 ÀS 7:00 E 17:00 ÀS 23:59H, NAS ECOBARREIRAS: ECO 2 - CANAL DO CUNHA, ECO 8 - RIO IRAJÁ, ECO 9 - RIO MERITI, ECO 13 - RIO IGUAÇU, ECO 16 - RIO BOMBA E ECO 11 - RIO ESTRELA

## OBSERVAÇÕES / OCORRÊNCIAS:

## COMENTÁRIOS DA FISCALIZAÇÃO:

DocuSigned by:

CONTRATADA 6CB479999306478...

FISCALIZAÇÃO

FISCALIZAÇÃO



## DIÁRIO DE OBRA



Empresa: DIMENSIONAL ENGENHARIA LTDA

Obra: SERVIÇOS DE RECUPERAÇÃO, OPERAÇÃO E MANUTENÇÃO DAS ECOBARREIRAS PARA REMOÇÃO DE LIXO FLUTUANTE E PLANTAS MACROFITAS EM DIVERSOS CURSOS D'ÁGUA CONTRIBUÍNTES DA BAIÁ DE GUANABARA

Processo: SEI-020007/004599/2021

Endereço

Contrato: 051-2021

Início: 15/03/2023 Prazo (dias): 360 Decorridos: 84 Saldo: 276

Dia: 06/06/2023 terça-feira

## Condições Climáticas

	Bom	Nubl	X	Chuva
Manhã	Bom	Nubl	X	Chuva
Tarde	Bom	Nubl	X	Chuva
Noite	Bom	Nubl	X	Chuva

Jornada 07:00 17:00

Nº D.O. 084

## EFETIVO

Engenheiro	Estagiário	Aux. Esc.	Téc. Controle	Adm	Apont	Almox	Aux. Alm.	Encarr.	Motorista	Tec. Seg.	Mestre	Secret.	Aux. Tec.	Vigia	Total MO Ind.
2	2	1	1	1		1		1	8	1				4	22
Mecânico	Lubrificador	Soldador	Eletricista	Bombeiro	Pedreiro	Ajudante	Servente	Op. Maq.	Topógrafo	Aux. Top.	Laborat.	Sup. Tráfego	Op. Tráfego	Barqueiro	Total MO Dir.
2	1	1			2		18	6						2	32
														<b>Total M.O.</b>	<b>54</b>

## EQUIPAMENTOS

Escavadeira Hidráulica	Caminhonete Pick-up Range	Retroescavadeira	Caminhão Munc	Bomba	Bomba Submercível	
5	0	0	1	0	0	
Embarcação de Alumínio	Caminhão Pipa	Caminhão Comboio	Rolo Compressor	Rolo Compactador	Banheiro Químico	
2	1	1	0	0	3	
Caminhão Basculante	Caminhão Satélite	Caminhão Oficina	Trator de Esteira	Gerador	Conteiner	
2	0	1	1	1	4	
Carreta p/ Transp. Pesado 30t	Kombi	Caminhão Traçado	Carreta p/ Transp. Pesad	Bate-Estaca	Automóvel	
0	2	2	0	0	3	
					<b>Total Equipat<sup>º</sup>s</b>	<b>29</b>

## SERVIÇOS EXECUTADOS

LIMPEZA MANUAL E MECANIZADA DE LIXO FLUTUANTE NOS SEGUINTE RIOS:

ECO 2 - CANAL DO CUNHA, LOCALIZADO NO COMPLEXO DA MARÉ

ECO 3 - CANAL VILA DOS PINHEIROS, LOCALIZADO NO COMPLEXO DA MARÉ.

ECO 4 - CANAL BAIXA DO SAPATEIRO, LOCALIZADO NO COMPLEXO DA MARÉ

ECO 5 - CANAL NOVA HOLANDA, LOCALIZADO NO COMPLEXO DA MARÉ

ECO 6 - RIO RAMOS, LOCALIZADO NO COMPLEXO DA MARÉ.

ECO 8 - RIO IRAJÁ, LOCALIZADO NA PENHA.

ECO 9 - RIO MERITI, LOCALIZADO EM DUQUE DE CAXIAS

ECO 13 - RIO IGUAÇU, LOCALIZADO EM DUQUE DE CAXIAS

ECO 15 - RIO BRANDOAS, LOCALIZADO EM NITERÓI.

ECO 16 - RIO BOMBA, LOCALIZADO EM NITERÓI.

ECO 11 - RIO ESTRELA, LOCALIZADO EM DUQUE DE CAXIAS

CONSTRUÇÃO DA PISTA DE ACESSO

MANUTENÇÃO DA BASE OPERACIONAL (COLOCAÇÃO DE TUBO E CONSTRUÇÃO DE ALAMBRADO)

ECO 17 - CANAL DA VILA MARUÍ, LOCALIZADO EM NITERÓI

LIMPEZA MANUAL DA VEGETAÇÃO EM TORNO DO TERRENO

\* HORÁRIO VIGIA: 00:00 ÀS 7:00 E 17:00 ÀS 23:59H, NAS ECOBARREIRAS: ECO 2 - CANAL DO CUNHA, ECO 8 - RIO IRAJÁ, ECO 9 - RIO MERITI, ECO 13 - RIO IGUAÇU, ECO 16 - RIO BOMBA E ECO 11 - RIO ESTRELA

OBSERVAÇÕES / OCORRÊNCIAS:

COMENTÁRIOS DA FISCALIZAÇÃO:

DocuSigned by:

con:00474099306478...

FISCALIZAÇÃO

FISCALIZAÇÃO



## DIÁRIO DE OBRA



Empresa: DIMENSIONAL ENGENHARIA LTDA

Obra: SERVIÇOS DE RECUPERAÇÃO, OPERAÇÃO E MANUTENÇÃO DAS ECOBARREIRAS PARA REMOÇÃO DE LIXO FLUTUANTE E PLANTAS MACROFITAS EM DIVERSOS CURSOS D'ÁGUA CONTRIBUÍNTES DA BAÍA DE GUANABARA

Processo: SEI-020007/004599/2021

Endereço

Contrato: 051-2021

Início: 15/03/2023 Prazo (dias) 360 Decorridos: 85 Saldo: 275

Dia: 07/06/2023 quarta-feira

## Condições Climáticas

	Bom	X	Nubl		Chuva
Manhã	Bom	X	Nubl		Chuva
Tarde	Bom	X	Nubl		Chuva
Noite	Bom		Nubl	X	Chuva

Jornada 07:00 17:00

Nº D.O. 085

## EFETIVO

Engenheiro	Estagiário	Aux. Esc.	Téc. Controle	Adm	Apont	Almox	Aux. Alm.	Encarr.	Motorista	Tec. Seg.	Mestre	Secret.	Aux. Tec.	Vigia	Total MO Ind.
2	2	1	1	1		1		1	8	1				4	22
Mecânico	Lubrificador	Soldador	Eletricista	Bombeiro	Pedreiro	Ajudante	Servente	Op. Maq.	Topógrafo	Aux. Top.	Laborat.	Sup. Tráfego	Op. Tráfego	Barqueiro	Total MO Dir.
2	1	1			2		18	6						2	32
														<b>Total M.O.</b>	<b>54</b>

## EQUIPAMENTOS

Escavadeira Hidráulica	5	Caminhonete Pick-up Range	0	Retroescavadeira	0	Caminhão Munk	1	Bomba	0	Bomba Submercível	0	
Embarcação de Alumínio	2	Caminhão Pipa	1	Caminhão Comboio	1	Rolo Compressor	0	Rolo Compactador	0	Banheiro Químico	3	
Caminhão Basculante	2	Caminhão Satélite	0	Caminhão Oficina	1	Trator de Esteira	1	Gerador	1	Conteiner	4	
Carreta p/ Transp. Pesado 30t	0	Kombi	2	Caminhão Traçado	2	Carreta p/ Transp. Pesad	0	Bate-Estaca	0	Automóvel	3	
											<b>Total Equipat<sup>º</sup>s</b>	<b>29</b>

## SERVIÇOS EXECUTADOS

LIMPEZA MANUAL E MECANIZADA DE LIXO FLUTUANTE NOS SEGUINTE RIOS:

ECO 2 - CANAL DO CUNHA, LOCALIZADO NO COMPLEXO DA MARÉ

ECO 3 - CANAL VILA DOS PINHEIROS, LOCALIZADO NO COMPLEXO DA MARÉ.

ECO 4 - CANAL BAIXA DO SAPATEIRO, LOCALIZADO NO COMPLEXO DA MARÉ

ECO 5 - CANAL NOVA HOLANDA, LOCALIZADO NO COMPLEXO DA MARÉ

ECO 6 - RIO RAMOS, LOCALIZADO NO COMPLEXO DA MARÉ.

ECO 8 - RIO IRAJÁ, LOCALIZADO NA PENHA.

ECO 9 - RIO MERITI, LOCALIZADO EM DUQUE DE CAXIAS

ECO 13 - RIO IGUAÇU, LOCALIZADO EM DUQUE DE CAXIAS

ECO 15 - RIO BRANDOAS, LOCALIZADO EM NITERÓI.

ECO 16 - RIO BOMBA, LOCALIZADO EM NITERÓI.

ECO 11 - RIO ESTRELA, LOCALIZADO EM DUQUE DE CAXIAS

LIMPEZA MANUAL DA VEGETAÇÃO EM TORNO DO TERRENO

CONSTRUÇÃO DA PISTA DE ACESSO

ECO 17 - CANAL DA VILA MARUÍ, LOCALIZADO EM NITERÓI.

INSTALAÇÃO DA BARREIRA TERMOPLÁSTICA

REFORÇO DA ANCORAGEM DA BARREIRA TERMOPLÁSTICA

\* HORÁRIO VIGIA: 00:00 ÀS 7:00 E 17:00 ÀS 23:59H, NAS ECOBARREIRAS: ECO 2 - CANAL DO CUNHA, ECO 8 - RIO IRAJÁ, ECO 9 - RIO MERITI, ECO 13 - RIO IGUAÇU, ECO 16 - RIO BOMBA E ECO 11 - RIO ESTRELA

OBSERVAÇÕES / OCORRÊNCIAS:

COMENTÁRIOS DA FISCALIZAÇÃO:

DocuSigned by:

Andre Rangel

6CB470999306478...

CONTRATADA

FISCALIZAÇÃO

FISCALIZAÇÃO

## DIÁRIO DE OBRA



Empresa: DIMENSIONAL ENGENHARIA LTDA

Obra: SERVIÇOS DE RECUPERAÇÃO, OPERAÇÃO E MANUTENÇÃO DAS ECOBARREIRAS PARA REMOÇÃO DE LIXO FLUTUANTE E PLANTAS MACROFITAS EM DIVERSOS CURSOS D'ÁGUA CONTRIBUÍNTES DA BAÍA DE GUANABARA

Processo: SEI-020007/004599/2021

Endereço

Contrato: 051-2021

Início:	15/03/2023	Prazo (dias)	360	Decorridos:	86	Saldo:	274
---------	------------	--------------	-----	-------------	----	--------	-----

Dia: 08/06/2023 quinta-feira

## Condições Climáticas

	Bom		Nubl	X	Chuva
Manhã	Bom		Nubl	X	Chuva
Tarde	Bom	X	Nubl		Chuva
Noite	Bom		Nubl	X	Chuva

Jornada 07:00 17:00

Nº D.O. 086

## EFETIVO

Engenheiro	Estagiário	Aux. Esc.	Téc. Controle	Adm	Apont	Almox	Aux. Alm.	Encarr.	Motorista	Tec. Seg.	Mestre	Secret.	Aux. Tec.	Vigia	Total MO Ind.
									0					4	4
Mecânico	Lubrificador	Soldador	Eletricista	Bombeiro	Pedreiro	Ajudante	Servente	Op. Maq.	Topógrafo	Aux. Top.	Laborat.	Sup. Tráfego	Op. Tráfego	Barqueiro	Total MO Dir.
								0						0	0
														<b>Total M.O.</b>	<b>4</b>

## EQUIPAMENTOS

Escavadeira Hidráulica	0	Caminhonete Pick-up Range	0	Retroescavadeira	0	Caminhão Munk	0	Bomba	0	Bomba Submercível	0	
Embarcação de Alumínio	0	Caminhão Pipa	0	Caminhão Comboio	0	Rolo Compressor	0	Rolo Compactador	0	Banheiro Químico	3	
Caminhão Basculante	0	Caminhão Satélite	0	Caminhão Oficina	0	Trator de Esteira	0	Gerador	1	Conteiner	4	
Carreta p/ Transp. Pesado 30t	0	Kombi	0	Caminhão Traçado	0	Carreta p/ Transp. Pesad	0	Bate-Estaca	0	Automóvel	0	
											<b>Total Equipat<sup>º</sup>s</b>	<b>8</b>

## SERVIÇOS EXECUTADOS

FERIADO - NÃO HOUE EXPEDIENTE

VIGILÂNCIA 24 HORAS NAS SEGUINTE ECOBARREIRAS: ECO 2 - CANAL DO CUNHA, ECO 8 - RIO IRAJÁ, ECO 9 - RIO MERITI, ECO 13 - RIO IGUAÇU, ECO 16 - RIO BOMBA E ECO 11 - RIO ESTRELA

## OBSERVAÇÕES / OCORRÊNCIAS:

## COMENTÁRIOS DA FISCALIZAÇÃO:

DocuSigned by:

Andre Rangel

e0501470091306478...

FISCALIZAÇÃO

FISCALIZAÇÃO



## DIÁRIO DE OBRA



Empresa: DIMENSIONAL ENGENHARIA LTDA

Obra: SERVIÇOS DE RECUPERAÇÃO, OPERAÇÃO E MANUTENÇÃO DAS ECOBARREIRAS PARA REMOÇÃO DE LIXO FLUTUANTE E PLANTAS MACROFITAS EM DIVERSOS CURSOS D'ÁGUA CONTRIBUÍNTES DA BAÍA DE GUANABARA

Processo: SEI-020007/004599/2021

Endereço

Contrato: 051-2021

Início: 15/03/2023 Prazo (dias): 360 Decorridos: 87 Saldo: 273

Dia: 09/06/2023 sexta-feira

## Condições Climáticas

	Bom	Nubl	X	Chuva
Manhã	Bom	Nubl	X	Chuva
Tarde	Bom	Nubl	X	Chuva
Noite	Bom	X	Nubl	Chuva

Jornada 07:00 16:00

Nº D.O. 087

## EFETIVO

Engenheiro	Estagiário	Aux. Esc.	Téc. Controle	Adm	Apont	Almox	Aux. Alm.	Encarr.	Motorista	Tec. Seg.	Mestre	Secret.	Aux. Tec.	Vigia	Total MO Ind.
2	2	1	1	1		1		1	8	1				4	22
Mecânico	Lubrificador	Soldador	Eletricista	Bombeiro	Pedreiro	Ajudante	Servente	Op. Maq.	Topógrafo	Aux. Top.	Laborat.	Sup. Tráfego	Op. Tráfego	Barqueiro	Total MO Dir.
2	1	1			2		18	6						2	32
														<b>Total M.O.</b>	<b>54</b>

## EQUIPAMENTOS

Equipamento	Quantidade	Modelo	Quantidade	Modelo	Quantidade	Modelo	Quantidade	Modelo	Quantidade	Modelo	Quantidade	Modelo	Quantidade	Modelo	Total Equipat <sup>º</sup> s
Escavadeira Hidráulica	5	Caminhonete Pick-up Range	0	Retroescavadeira	0	Caminhão Munk	1	Bomba	0	Bomba Submercível	0				0
Embarcação de Alumínio	2	Caminhão Pipa	1	Caminhão Comboio	1	Rolo Compressor	0	Rolo Compactador	0	Banheiro Químico	3				3
Caminhão Basculante	2	Caminhão Satélite	0	Caminhão Oficina	1	Trator de Esteira	1	Gerador	1	Container	4				4
Carreta p/ Transp. Pesado 30t	0	Kombi	2	Caminhão Traçado	2	Carreta p/ Transp. Pesad	0	Bate-Estaca	0	Automóvel	3				3
														<b>Total Equipat<sup>º</sup>s</b>	<b>29</b>

## SERVIÇOS EXECUTADOS

LIMPEZA MANUAL E MECANIZADA DE LIXO FLUTUANTE NOS SEGUINTE RIOS:

ECO 2 - CANAL DO CUNHA, LOCALIZADO NO COMPLEXO DA MARÉ

ECO 3 - CANAL VILA DOS PINHEIROS, LOCALIZADO NO COMPLEXO DA MARÉ.

ECO 4 - CANAL BAIXA DO SAPATEIRO, LOCALIZADO NO COMPLEXO DA MARÉ

ECO 5 - CANAL NOVA HOLANDA, LOCALIZADO NO COMPLEXO DA MARÉ

ECO 6 - RIO RAMOS, LOCALIZADO NO COMPLEXO DA MARÉ.

ECO 8 - RIO IRAJÁ, LOCALIZADO NA PENHA.

ECO 9 - RIO MERITI, LOCALIZADO EM DUQUE DE CAXIAS

ECO 13 - RIO IGUAÇU, LOCALIZADO EM DUQUE DE CAXIAS

ECO 15 - RIO BRANDOAS, LOCALIZADO EM NITERÓI.

ECO 16 - RIO BOMBA, LOCALIZADO EM NITERÓI.

ECO 17 - CANAL DA VILA MARUÍ, LOCALIZADO EM NITERÓI.

AGUARDANDO POSICIONAMENTO DO ORGÃO SOBRE A LOCALIZAÇÃO PARA INSTALAÇÃO DAS SEGUINTE ECOBARREIRAS:

ECO 1 - CANAL DO MANGUE, LOCALIZADO EM SANTO CRISTO

ECO 10 - RIO SARAPUI, LOCALIZADO EM DUQUE DE CAXIAS

ECO 11 - RIO ESTRELA, LOCALIZADO EM DUQUE DE CAXIAS

CONSTRUÇÃO DA PISTA DE ACESSO

ECO 12 - RIO IMBOASSU, LOCALIZADO EM SÃO GONÇALO.

FINALIZADO O TEMPO DA CURA DO CONCRETO

INSTALAÇÃO DA BARREIRA METÁLICA

\* HORÁRIO VIGIA: 00:00 ÀS 7:00 E 16:00 ÀS 23:59H, NAS ECOBARREIRAS: ECO 2 - CANAL DO CUNHA, ECO 8 - RIO IRAJÁ, ECO 9 - RIO MERITI, ECO 13 - RIO IGUAÇU, ECO 16 - RIO BOMBA E ECO 11 - RIO ESTRELA

OBSERVAÇÕES / OCORRÊNCIAS:

COMENTÁRIOS DA FISCALIZAÇÃO:

DocuSigned by:

Andre Rangel

6CB470999306478...

CONFIRMADA

FISCALIZAÇÃO

FISCALIZAÇÃO



## DIÁRIO DE OBRA



Empresa: DIMENSIONAL ENGENHARIA LTDA

Obra: SERVIÇOS DE RECUPERAÇÃO, OPERAÇÃO E MANUTENÇÃO DAS ECOBARREIRAS PARA REMOÇÃO DE LIXO FLUTUANTE E PLANTAS MACROFITAS EM DIVERSOS CURSOS D'ÁGUA CONTRIBUÍNTES DA BAIÁ DE GUANABARA

Processo: SEI-020007/004599/2021

Endereço

Contrato: 051-2021

Início: 15/03/2023 Prazo (dias): 360 Decorridos: 88 Saldo: 272

Dia: 10/06/2023 sábado

## Condições Climáticas

Manhã	Bom	Nubl	Chuva
Tarde	Bom	Nubl	Chuva
Noite	Bom	Nubl	Chuva

Jornada 07:00 17:00

Nº D.O. 088

## EFETIVO

Engenheiro	Estagiário	Aux. Esc.	Téc. Controle	Adm	Apont	Almox	Aux. Alm.	Encarr.	Motorista	Tec. Seg.	Mestre	Secret.	Aux. Tec.	Vigia	Total MO Ind.
								1	3					4	8
Mecânico	Lubrificador	Soldador	Eletricista	Bombeiro	Pedreiro	Ajudante	Servente	Op. Maq.	Topógrafo	Aux. Top.	Laborat.	Sup. Tráfego	Op. Tráfego	Barqueiro	Total MO Dir.
						1	2	2						0	5
														<b>Total M.O.</b>	<b>13</b>

## EQUIPAMENTOS

Escavadeira Hidráulica	1	Caminhonete Pick-up Range	0	Retroescavadeira	0	Caminhão Munc	0	Bomba	0	Bomba Submercível	0	
Embarcação de Alumínio	0	Caminhão Pipa	1	Caminhão Comboio	0	Rolo Compressor	0	Rolo Compactador	0	Banheiro Químico	3	
Caminhão Basculante	0	Caminhão Satélite	0	Caminhão Oficina	0	Trator de Esteira	1	Gerador	1	Conteiner	4	
Carreta p/ Transp. Pesado 30t	0	Kombi	0	Caminhão Traçado	2	Carreta p/ Transp. Pesad	0	Bate-Estaca	0	Automóvel	3	
											<b>Total Equipat<sup>º</sup>s</b>	<b>16</b>

## SERVIÇOS EXECUTADOS

ECO 11 - RIO ESTRELA, LOCALIZADO EM DUQUE DE CAXIAS

CONSTRUÇÃO DA PISTA DE ACESSO

RECUPERAÇÃO ESTRUTURAL DA ANCORAGEM DA ECOBARREIRA METÁLICA

MONTAGEM DAS BARREIRAS METÁLICAS PARA INSTALAÇÃO

VIGILÂNCIA 24 HORAS NAS SEGUINTE ECOBARREIRAS: ECO 2 - CANAL DO CUNHA, ECO 8 - RIO IRAJÁ, ECO 9 - RIO MERITI, ECO 13 - RIO IGUAÇU, ECO 16 - RIO BOMBA E ECO 11 - RIO ESTRELA

## OBSERVAÇÕES / OCORRÊNCIAS:

## COMENTÁRIOS DA FISCALIZAÇÃO:

DocuSigned by:

Andre Rangel

e090471099306478...

FISCALIZAÇÃO

FISCALIZAÇÃO



## DIÁRIO DE OBRA



Empresa: DIMENSIONAL ENGENHARIA LTDA

Obra: SERVIÇOS DE RECUPERAÇÃO, OPERAÇÃO E MANUTENÇÃO DAS ECOBARREIRAS PARA REMOÇÃO DE LIXO FLUTUANTE E PLANTAS MACROFITAS EM DIVERSOS CURSOS D'ÁGUA CONTRIBUÍNTES DA BAIÁ DE GUANABARA

Processo: SEI-020007/004599/2021

Endereço

Contrato: 051-2021

Início: 15/03/2023 Prazo (dias) 360 Decorridos: 89 Saldo: 271

Dia: 11/06/2023 domingo

## Condições Climáticas

Jornada 07:00 17:00

Manhã	Bom	Nubl	Chuva
Tarde	Bom	Nubl	Chuva
Noite	Bom	Nubl	Chuva

Nº D.O. 089

## EFETIVO

Engenheiro	Estagiário	Aux. Esc.	Téc. Controle	Adm	Apont	Almox	Aux. Alm.	Encarr.	Motorista	Tec. Seg.	Mestre	Secret.	Aux. Tec.	Vigia	Total MO Ind.
									0					4	4
Mecânico	Lubrificador	Soldador	Eletricista	Bombeiro	Pedreiro	Ajudante	Servente	Op. Maq.	Topógrafo	Aux. Top.	Laborat.	Sup. Tráfego	Op. Tráfego	Barqueiro	Total MO Dir.
								0						0	0
														<b>Total M.O.</b>	<b>4</b>

## EQUIPAMENTOS

Escavadeira Hidráulica	0	Caminhonete Pick-up Range	0	Retroescavadeira	0	Caminhão Munk	0	Bomba	0	Bomba Submercível	0
Embarcação de Alumínio	0	Caminhão Pipa	0	Caminhão Comboio	0	Rolo Compressor	0	Rolo Compactador	0	Banheiro Químico	3
Caminhão Basculante	0		0	Caminhão Oficina	0	Trator de Esteira	0	Gerador	1	Conteiner	4
Carreta p/ Transp. Pesado 30t	0	Kombi	0	Caminhão Traçado	0	Carreta p/ Transp. Pesad	0	Bate-Estaca	0	Automóvel	3
										<b>Total Equipat<sup>º</sup>s</b>	<b>11</b>

## SERVIÇOS EXECUTADOS

DOMINGO - NÃO HOUVE EXPEDIENTE

VIGILÂNCIA 24 HORAS NAS SEGUINTE ECOBARREIRAS: ECO 2 - CANAL DO CUNHA, ECO 8 - RIO IRAJÁ, ECO 9 - RIO MERITI, ECO 13 - RIO IGUAÇU, ECO 16 - RIO BOMBA E ECO 11 - RIO ESTRELA

## OBSERVAÇÕES / OCORRÊNCIAS:

## COMENTÁRIOS DA FISCALIZAÇÃO:

DocuSigned by:

CO50R470099306478...

FISCALIZAÇÃO

FISCALIZAÇÃO

**DIÁRIO DE OBRA**

Empresa: DIMENSIONAL ENGENHARIA LTDA

Obra: SERVIÇOS DE RECUPERAÇÃO, OPERAÇÃO E MANUTENÇÃO DAS ECOBARREIRAS PARA REMOÇÃO DE LIXO FLUTUANTE E PLANTAS MACROFITAS EM DIVERSOS CURSOS D'ÁGUA CONTRIBUÍNTES DA BAÍA DE GUANABARA

Processo: SEI-020007/004599/2021

Endereço: \_\_\_\_\_

Contrato: 051-2021

Início: 15/03/2023 Prazo (dias) 360 Decorridos: 90 Saldo: 270

Dia: 12/06/2023 segunda-feira

Condições Climáticas					
Manhã	Bom		Nubl	X	Chuva
Tarde	Bom		Nubl	X	Chuva
Noite	Bom		Nubl	X	Chuva

Jornada 07:00 17:00

Nº D.O. 090

**EFETIVO**

Engenheiro	Estagiário	Aux. Esc.	Téc. Controle	Adm	Apont	Almox	Aux. Alm.	Encarr.	Motorista	Tec. Seg.	Mestre	Secret.	Aux. Tec.	Vigia	Total MO Ind.
2	2	1	1	1		1		1	8	1				4	22
Mecânico	Lubrificador	Soldador	Eletricista	Bombeiro	Pedreiro	Ajudante	Servente	Op. Maq.	Topógrafo	Aux. Top.	Laborat.	Sup. Tráfego	Op. Tráfego	Barqueiro	Total MO Dir.
2	1	1			2		18	6						2	32
														Total M.O.	54

**EQUIPAMENTOS**

Escavadeira Hidráulica	5	Caminhonete Pick-up Range	0	Retroescavadeira	0	Caminhão MuncK	1	Bomba	0	Bomba Submercível	0	
Embarcação de Alumínio	2	Caminhão Pipa	1	Caminhão Comboio	1	Rolo Compressor	0	Rolo Compactador	0	Banheiro Químico	3	
Caminhão Basculante	2		5	0	Caminhão Oficina	1	Trator de Esteira	1	Gerador	1	Container	4
Carreta p/ Transp. Pesado 30t	0	Kombi	2	Caminhão Traçado	2	Carreta p/ Transp. Pesado	0	Bate-Estaca	0	Automóvel	3	
											Total Equipat <sup>o</sup> s	29

**SERVIÇOS EXECUTADOS**

LIMPEZA MANUAL E MECANIZADA DE LIXO FLUTUANTE NOS SEGUINTE RIOS:

**ECO 2 - CANAL DO CUNHA, LOCALIZADO NO COMPLEXO DA MARÉ****ECO 3 - CANAL VILA DOS PINHEIROS, LOCALIZADO NO COMPLEXO DA MARÉ.****ECO 4 - CANAL BAIXA DO SAPATEIRO, LOCALIZADO NO COMPLEXO DA MARÉ****ECO 5 - CANAL NOVA HOLANDA, LOCALIZADO NO COMPLEXO DA MARÉ****ECO 6 - RIO RAMOS, LOCALIZADO NO COMPLEXO DA MARÉ.****ECO 8 - RIO IRAJÁ, LOCALIZADO NA PENHA.****ECO 9 - RIO MERITI, LOCALIZADO EM DUQUE DE CAXIAS****ECO 12 - RIO IMBOASSU, LOCALIZADO EM SÃO GONÇALO.****ECO 13 - RIO IGUAÇU, LOCALIZADO EM DUQUE DE CAXIAS****ECO 15 - RIO BRANDOAS, LOCALIZADO EM NITERÓI.****ECO 16 - RIO BOMBA, LOCALIZADO EM NITERÓI.**

A EMPRESA SEGUE COBRANDO POSICIONAMENTO REFERENTE A LOCALIZAÇÃO DOS PONTOS PARA INSTALAÇÃO DAS SEGUINTE ECOBARREIRAS

**ECO 1 - CANAL DO MANGUE, LOCALIZADO EM SANTO CRISTO****ECO 10 - RIO SARAPUI, LOCALIZADO EM DUQUE DE CAXIAS****ECO 11 - RIO ESTRELA, LOCALIZADO EM DUQUE DE CAXIAS**

LIMPEZA MANUAL DA VEGETAÇÃO EM TORNO DO TERRENO

CONSTRUÇÃO DA PISTA DE ACESSO

INÍCIO DA MONTAGEM DA NOVA ECOBARREIRA METÁLICA NO RIO

**ECO 17 - CANAL DA VILA MARUI, LOCALIZADO EM NITERÓI.**

LIMPEZA MANUAL DA VEGETAÇÃO EM TORNO DO TERRENO

LIMPEZA MANUAL DE LIXO FLUTUANTE

\* HORÁRIO VIGIA: 00:00 ÀS 7:00 E 17:00 ÀS 23:59H, NAS ECOBARREIRAS: ECO 2 - CANAL DO CUNHA, ECO 8 - RIO IRAJÁ, ECO 9 - RIO MERITI, ECO 13 - RIO IGUAÇU, ECO 16 - RIO BOMBA E ECO 11 - RIO ESTRELA

**OBSERVAÇÕES / OCORRÊNCIAS:****COMENTÁRIOS DA FISCALIZAÇÃO:**

DocuSigned by:

  
 COC 007009306478...

FISCALIZAÇÃO

FISCALIZAÇÃO





**Certificado de Conclusão**

Identificação de envelope: 89FF96CF5D7E483FB9EB5D6178E77A6C  
 Assunto: Complete com a DocuSign: 03ª MEDIÇÃO - 03ª ETAPA - OBRA 00.229  
 Obra: Geral  
 Envelope fonte:  
 Documentar páginas: 360  
 Certificar páginas: 5  
 Assinatura guiada: Ativado  
 Selo com Envelopeld (ID do envelope): Ativado  
 Fuso horário: (UTC-03:00) Brasília

Status: Concluído

Remetente do envelope:  
 Edson Macedo  
 R Sete De Setembro, 98  
 Sala 605, Centro  
 RIO DE JANEIRO, RJ 20050-002  
 edsonacompanhamentofat@dimensionalengenharia.com  
 Endereço IP: 200.201.189.182

**Rastreamento de registros**

Status: Original  
 13/07/2023 12:21:47

Portador: Edson Macedo  
 edsonacompanhamentofat@dimensionalengenharia.com

Local: DocuSign

**Eventos do signatário**

Andre Rangel  
 andrer@dimensionalengenharia.com  
 Diretor de Engenharia  
 Dimensional Engenharia LTDA  
 Nível de segurança: E-mail, Autenticação da conta (Nenhuma)

**Assinatura**

DocuSigned by:  
  
 6CB470999306478...

**Registro de hora e data**

Enviado: 13/07/2023 12:49:50  
 Visualizado: 13/07/2023 14:01:05  
 Assinado: 13/07/2023 14:03:53

Adoção de assinatura: Estilo pré-selecionado  
 Usando endereço IP: 200.201.189.182

**Termos de Assinatura e Registro Eletrônico:**

Aceito: 14/11/2019 16:06:30  
 ID: 7e38200f-74ee-483b-85e7-b1e55097c30a

Antônio Guilherme Gusmão Rocha  
 guilhermer@dimensionalengenharia.com  
 Nível de segurança: E-mail, Autenticação da conta (Nenhuma)

DS  

Enviado: 13/07/2023 12:49:48  
 Visualizado: 13/07/2023 13:32:36  
 Assinado: 13/07/2023 13:36:51

Adoção de assinatura: Desenhado no dispositivo  
 Usando endereço IP: 200.152.104.177

**Termos de Assinatura e Registro Eletrônico:**

Aceito: 14/05/2020 09:28:26  
 ID: a00b8c0a-f768-4eee-8eb9-9090961df307

Edson Luiz da Silva Mendes  
 edsonm@dimensionalengenharia.com  
 Nível de segurança: E-mail, Autenticação da conta (Nenhuma)

DS  

Enviado: 13/07/2023 12:49:49  
 Visualizado: 13/07/2023 14:52:41  
 Assinado: 13/07/2023 14:58:34

Adoção de assinatura: Desenhado no dispositivo  
 Usando endereço IP: 200.152.104.177

**Termos de Assinatura e Registro Eletrônico:**

Não oferecido através do DocuSign

Edson Macedo  
 edsonacompanhamentofat@dimensionalengenharia.com  
 Dimensional Engenharia LTDA  
 Nível de segurança: E-mail, Autenticação da conta (Nenhuma)

DS  

Enviado: 13/07/2023 12:49:50  
 Visualizado: 13/07/2023 15:34:20  
 Assinado: 13/07/2023 15:36:25

Adoção de assinatura: Estilo pré-selecionado  
 Usando endereço IP: 200.201.189.182

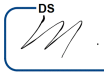
Eventos do signatário	Assinatura	Registro de hora e data
<b>Termos de Assinatura e Registro Eletrônico:</b> Não oferecido através do DocuSign		
vinicius benevides viniciusb@dimensionalengenharia.com DIMENSIONAL ENGENHARIA LTDA Nível de segurança: E-mail, Autenticação da conta (Nenhuma)	 Adoção de assinatura: Desenhado no dispositivo Usando endereço IP: 187.88.147.222 Assinado com o uso do celular	Enviado: 13/07/2023 12:49:51 Reenviado: 13/07/2023 15:37:38 Visualizado: 13/07/2023 16:16:06 Assinado: 13/07/2023 16:18:17
<b>Termos de Assinatura e Registro Eletrônico:</b> Não oferecido através do DocuSign		
Eventos do signatário presencial	Assinatura	Registro de hora e data
Eventos de entrega do editor	Status	Registro de hora e data
Evento de entrega do agente	Status	Registro de hora e data
Eventos de entrega intermediários	Status	Registro de hora e data
Eventos de entrega certificados	Status	Registro de hora e data
Eventos de cópia	Status	Registro de hora e data
Eventos com testemunhas	Assinatura	Registro de hora e data
Eventos do tabelião	Assinatura	Registro de hora e data
Eventos de resumo do envelope	Status	Carimbo de data/hora
Envelope enviado	Com hash/criptografado	13/07/2023 12:49:51
Entrega certificada	Segurança verificada	13/07/2023 16:16:06
Assinatura concluída	Segurança verificada	13/07/2023 16:18:17
Concluído	Segurança verificada	13/07/2023 16:18:17
Eventos de pagamento	Status	Carimbo de data/hora
Termos de Assinatura e Registro Eletrônico		

## **ELECTRONIC RECORD AND SIGNATURE DISCLOSURE**

From time to time, dimensional (we, us or Company) may be required by law to provide to you certain written notices or disclosures. Described below are the terms and conditions for providing to you such notices and disclosures electronically through the DocuSign system. Please read the information below carefully and thoroughly, and if you can access this information electronically to your satisfaction and agree to this Electronic Record and Signature Disclosure (ERSD), please confirm your agreement by selecting the check-box next to 'I agree to use electronic records and signatures' before clicking 'CONTINUE' within the DocuSign system.

### **Getting paper copies**

At any time, you may request from us a paper copy of any record provided or made available electronically to you by us. You will have the ability to download and print documents we send to you through the DocuSign system during and immediately after the signing session and, if you elect to create a DocuSign account, you may access the documents for a limited period of time (usually 30 days) after such documents are first sent to you. After such time, if you wish for us to send you paper copies of any such documents from our office to you, you will be charged a \$0.00 per-page fee. You may request delivery of such paper copies from us by following the procedure described below.

### **Withdrawing your consent**

If you decide to receive notices and disclosures from us electronically, you may at any time change your mind and tell us that thereafter you want to receive required notices and disclosures only in paper format. How you must inform us of your decision to receive future notices and disclosure in paper format and withdraw your consent to receive notices and disclosures electronically is described below.

### **Consequences of changing your mind**

If you elect to receive required notices and disclosures only in paper format, it will slow the speed at which we can complete certain steps in transactions with you and delivering services to you because we will need first to send the required notices or disclosures to you in paper format, and then wait until we receive back from you your acknowledgment of your receipt of such paper notices or disclosures. Further, you will no longer be able to use the DocuSign system to receive required notices and consents electronically from us or to sign electronically documents from us.

### **All notices and disclosures will be sent to you electronically**

Unless you tell us otherwise in accordance with the procedures described herein, we will provide electronically to you through the DocuSign system all required notices, disclosures, authorizations, acknowledgements, and other documents that are required to be provided or made available to you during the course of our relationship with you. To reduce the chance of you inadvertently not receiving any notice or disclosure, we prefer to provide all of the required notices and disclosures to you by the same method and to the same address that you have given us. Thus, you can receive all the disclosures and notices electronically or in paper format through the paper mail delivery system. If you do not agree with this process, please let us know as described below. Please also see the paragraph immediately above that describes the consequences of your electing not to receive delivery of the notices and disclosures electronically from us.

### **How to contact dimensional:**

You may contact us to let us know of your changes as to how we may contact you electronically, to request paper copies of certain information from us, and to withdraw your prior consent to receive notices and disclosures electronically as follows:

To contact us by email send messages to: [thamyresa@dimensionalengenharia.com](mailto:thamyresa@dimensionalengenharia.com)

### **To advise dimensional of your new email address**

To let us know of a change in your email address where we should send notices and disclosures electronically to you, you must send an email message to us at [thamyresa@dimensionalengenharia.com](mailto:thamyresa@dimensionalengenharia.com) and in the body of such request you must state: your previous email address, your new email address. We do not require any other information from you to change your email address.

If you created a DocuSign account, you may update it with your new email address through your account preferences.

### **To request paper copies from dimensional**

To request delivery from us of paper copies of the notices and disclosures previously provided by us to you electronically, you must send us an email to [thamyresa@dimensionalengenharia.com](mailto:thamyresa@dimensionalengenharia.com) and in the body of such request you must state your email address, full name, mailing address, and telephone number. We will bill you for any fees at that time, if any.

### **To withdraw your consent with dimensional**

To inform us that you no longer wish to receive future notices and disclosures in electronic format you may:

i. decline to sign a document from within your signing session, and on the subsequent page, select the check-box indicating you wish to withdraw your consent, or you may;

ii. send us an email to [thamyresa@dimensionalengenharia.com](mailto:thamyresa@dimensionalengenharia.com) and in the body of such request you must state your email, full name, mailing address, and telephone number. We do not need any other information from you to withdraw consent.. The consequences of your withdrawing consent for online documents will be that transactions may take a longer time to process..

### **Required hardware and software**

The minimum system requirements for using the DocuSign system may change over time. The current system requirements are found here: <https://support.docusign.com/guides/signer-guide-signing-system-requirements>.

### **Acknowledging your access and consent to receive and sign documents electronically**

To confirm to us that you can access this information electronically, which will be similar to other electronic notices and disclosures that we will provide to you, please confirm that you have read this ERSD, and (i) that you are able to print on paper or electronically save this ERSD for your future reference and access; or (ii) that you are able to email this ERSD to an email address where you will be able to print on paper or save it for your future reference and access. Further, if you consent to receiving notices and disclosures exclusively in electronic format as described herein, then select the check-box next to ‘I agree to use electronic records and signatures’ before clicking ‘CONTINUE’ within the DocuSign system.

By selecting the check-box next to ‘I agree to use electronic records and signatures’, you confirm that:

- You can access and read this Electronic Record and Signature Disclosure; and
- You can print on paper this Electronic Record and Signature Disclosure, or save or send this Electronic Record and Disclosure to a location where you can print it, for future reference and access; and
- Until or unless you notify dimensional as described above, you consent to receive exclusively through electronic means all notices, disclosures, authorizations, acknowledgements, and other documents that are required to be provided or made available to you by dimensional during the course of your relationship with dimensional.