Docusign Envelope ID: 8509ADD0-7898-8687-8257-51845065319C

DIMENSIONAL ENGENHARIA
'NOSSA QUALIDADE FAZ A DIFERENÇA'
EMPRESA CARBONO NEUTRO

Rio de Janeiro, 29 de setembro de 2026.

Ao
INEA – INSTITUTO ESTADUAL DE AMBIENTE

Ref.: "SERVIÇOS DE RECUPERAÇÃO, OPERAÇÃO E MANUTENÇÃO DAS ECOBARREIRAS PARA REMOÇÃO DE LIXO FLUTUANTE E PLANTAS MACROFITAS EM DIVERSOS CURSOS D`ÁGUA CONTRIBUÍNTES DA BAÍA DE GUANABARA".
Processo Nº 070002/007444/2022– CONTRATO INEA Nº06/2023.

CARTA DE ENCAMINHAMENTO DE MEDIÇÃO
48ª MEDIÇÃO – 23ª ETAPA COMPLEMENTAR
PERÍODO DE 01/08/2026 até 15/08/2026

Prezado Senhor,

A DIMENSIONAL ENGENHARIA LTDA, pessoa jurídica de direito privado, inscrita no CNPJ/MF sob o nº 00.299.904/0001-60, com sede na Rua Sete de Setembro, nº 98 - grupo 605 - Rio de Janeiro, detentora do Contrato em referência, que tem por objeto os "**SERVIÇO DE RECUPERAÇÃO, OPERAÇÃO E MANUTENÇÃO DAS ECOBARREIRAS PARA REMOÇÃO DE LIXO FLUTURANTE E PLANTAS MACRÓFITAS EM DIVERSOS CURSOS D`ÁGUA CONTRIBUÍNTES DA BAÍA DE GUANABARA**", vem, por meio da presente, encaminhar em ANEXO 1, a **NOTA FISCAL N.º 00310 VALOR R$ 80.684,04 (OITENTA MIL, SEISCENTOS E OITENTA E QUATRO REAIS E QUATRO CENTAVOS) MUNICIPIO DO RIO DE JANEIRO, NOTA FISCAL 00311 VALOR DE R$ 129.370,14 (CENTO E VINTE E NOVE MIL, TREZENTOS E SETENTA REAIS E QUATORZE CENTAVOS) MUNICIPIO DE DUQUE DE CAXIAS, NOTA FISCAL 00312 VALOR R$ 7.019,67 (SETE MIL E DEZENOVE REAIS E SESSENTA E SETE CENTAVOS) MUNICIPIO DE NITEROI, NOTA FISCAL 00313 VALOR DE R$ 4.870,15 (QUATRO MIL, OITOCENTOS E SETENTA REAIS E QUINZE CENTAVOS) MUNICIPIO DE SÃO GONÇALO, TOTALIZANDO R$ 221.944,00 (DUZENTOS E VINTE E UM MIL, NOVECENTOS E QUARENTA E QUATRO REAIS…)**, assim como toda documentação contratualmente exigível da empresa, referente aos serviços prestados no mencionado Contrato relativos à **48ª Medição de Serviços - 23ª Etapa Complementar**,

INSTITUTO ETHOS ASSOCIADA
GREEN BUILDING COUNCIL BRASIL MEMBRO
Programa Brasileiro GHG Protocol Ouro 2021 Inventário Verificado
NBR ISO 9001:2015 OCS0018
Empresa Certificada SIAC/PBQP-H Nível A SAS Certificadora
PBQP-H Nível A

Rubrica DS DS DS DS

Docusign Envelope ID: 8509ADD0-7898-8687-8257-51845065319C

executados no **período de 01/08/2026 até 15/08/2026**, para pagamento, no máximo, no prazo disposto no Parágrafo Quarto da Cláusula Nona.

Insta salientar que os valores ora faturados se baseiam nas memórias de cálculo e boletim de medição elaborados pela Comissão de Fiscalização, nomeada através da **PORTARIA INEA/DIRRAM Nº 59 DE 22 DE MARÇO DE 2023, PUBLICADA NO DOERJ DE 23/03/2023 – PÁG. 26.**

Segue anexo também as apropriações, aferições e memória de cálculo elaboradas pela empresa.

Por fim, a empresa informa que encontra-se à disposição para a apresentação dos eventuais esclarecimentos porventura necessários, e aproveita o ensejo para renovar os votos de elevada estima e distinta consideração.

Atenciosamente,

DocuSigned by:
Andre Rangel
6CB470999306478...

DIMENSIONAL ENGENHARIA LTDA

Rubrica DS DS DS

Docusign Envelope ID: 8509ADD0-7898-8687-8257-51845065319C

Nota Fiscal de Serviço eletrônica

DANFSe v2.0
Documento Auxiliar da NFS-e

Município: Rio de Janeiro - RJ
Ambiente Gerador: 2
Tipo de Ambiente: 1

CHAVE DE ACESSO DA NFS-e
33045572200299904000160000000000031026097337890916

NÚMERO DA NFS-e	COMPETÊNCIA DA NFS-e	DATA E HORA DA EMISSÃO DA NFS-e
310	28/09/2026	28/09/2026 17:46:02
NÚMERO DA DPS	**SÉRIE DA DPS**	**DATA E HORA DA EMISSÃO DA DPS**
294	70000	28/09/2026 17:46:01
EMITENTE DA NFS-e	**SITUAÇÃO DA NFS-e**	**FINALIDADE**
Prestador	NFS-e Gerada	-

A autenticidade desta NFS-e pode ser verificada pela leitura deste código QR ou pela consulta da chave de acesso no portal nacional da NFS-e

PRESTADOR / FORNECEDOR

CNPJ / CPF / NIF	Indicador Municipal (Inscrição)	Telefone
00.299.904/0001-60	-	-
Nome / Nome Empresarial	**Município / Sigla UF**	**Código IBGE / CEP**
DIMENSIONAL ENGENHARIA LTDA	Rio de Janeiro / RJ	33.04557 / 20.050-002
Endereço	**E-mail**	
RUA SETE DE SETEMBRO, 98, CENTRO	-	
Simples Nacional na Data de Competência	**Regime de Apuração Tributária pelo SN**	
Não optante	-	

TOMADOR / ADQUIRENTE

CNPJ / CPF / NIF	Indicador Municipal (Inscrição)	Telefone
10.598.957/0001-35	-	-
Nome / Nome Empresarial	**Município / Sigla UF**	**Código IBGE / CEP**
INSTITUTO ESTADUAL DO AMBIENTE - INEA	Rio de Janeiro / RJ	33.04557 / 20.081-312
Endereço	**E-mail**	
VENEZUELA, 110, SAUDE / CENTRO	-	

DESTINATÁRIO DA OPERAÇÃO NÃO IDENTIFICADO NA NFS-e

INTERMEDIÁRIO DA OPERAÇÃO NÃO IDENTIFICADO NA NFS-e

SERVIÇO PRESTADO

Código de Tributação Nacional/Municipal	Código da NBS	Local da Prestação / Sigla UF / País
07.18.01 / 001	-	Rio de Janeiro / RJ / -

Limpeza e dragagem de rios.

Descrição do Serviço
Serviços de Recuperação, Operação e Manutenção das Ecobarreiras Para Remoção de Lixo Flutuante e Plantas Macrófitas em Diversos Cursos D`Água Contribuintes da Baía de Guanabara. Município Rio de Janeiro; Órgão: Instituto Estadual do Ambiente INEA, Contrato : 006/2023 - CEI : 070002/007.444/2022, Referente a 48ª medição / 23ª etapa complementar Período: 01/08/2026 a 15/08/2026, CNO 90.014.38280-75, Mão de Obra : R$ 14.865,08, Equipamentos : R$ 64.547,23, Materiais : R$ 1.271,73, Isenta da retenção de INSS conforme ART 114, VII da instrução normativa RFB Nº N° 2110 de 17de outubro de 2022, a retenção do IRPJ em 1,2% conforme instrução normativa RFB Nº 1234, de 11 de Janeiro de 2012 em seu anexo I Construção Civil por empreitada com emprego de materiais

TRIBUTAÇÃO MUNICIPAL (ISSQN)

Tipo de Tributação do ISSQN	Município / Sigla UF / País de Incidência do ISSQN	
Operação Tributável	Rio de Janeiro / RJ / -	
BC ISSQN	**Alíquota Aplicada**	**Retenção do ISSQN**	**ISSQN Apurado**
R$ 80.684,04	3,00 %	Não Retido	R$ 2.420,52

TRIBUTAÇÃO FEDERAL (EXCETO CBS)

IRRF	Contribuição Previdenciária - Retida	Contribuições Sociais - Retidas
R$ 968,21	R$ 1.635,16	-
PIS - Débito Apuração Própria	**COFINS - Débito Apuração Própria**	**Descrição Contrib. Sociais - Retidas**
-	-	0 - PIS/COFINS/CSLL Não Retidos

TRIBUTAÇÃO IBS/CBS

CST / cClassTrib	Indicador de Operação / Código IBGE Incidência / Município Incidência / Sigla UF		
- / -	- / - / - / -		
Exclusões e Reduções da Base de Cálculo	**Base de Cálculo Após Exclusões e Reduções**	**Red. Alíquota IBS / Red. Alíquota CBS**	**Alíquota - IBS UF / IBS Mun**
R$ 2.420,52	-	- / - / -	- / -
Alíq. Efetiva Municipal - IBS	**Valor Apurado Municipal - IBS**	**Alíq. Efetiva Estadual - IBS**	**Valor Apurado Estadual - IBS**
-	-	-	-
Valor Total Apurado - IBS	**Alíquota - CBS**	**Alíquota Efetiva - CBS**	**Valor Total Apurado - CBS**
-	-	-	-

VALOR TOTAL DA NFS-e

VALOR DA OPERAÇÃO / SERVIÇO	Desconto Incondicionado	Desconto Condicionado
R$ 80.684,04	-	-
Total das Retenções (ISSQN / Federais)	**VALOR LÍQUIDO DA NFS-e**	**Total do IBS/CBS**	**VALOR LÍQUIDO DA NFS-e + IBS/CBS**
R$ 2.603,37	R$ 78.080,67	R$ 0,00	R$ 0,00

INFORMAÇÕES COMPLEMENTARES

Doc. Tec.: CO00.229
Totais aproximados dos Tributos cfe. Lei n° 12.741/2012: Federais: 8,73 %; Estaduais: 0,00 %; Municipais: 3,00 %;

Rubrica DS DS DS DS

DATA CIENTIFICAÇÃO:	IDENTIFICAÇÃO E ASSINATURA	N° NFS-e / CHAVE NFS-e
		310 / 33045572200299904000160000000000031026097337890916

Docusign Envelope ID: 8509ADD0-7898-8687-8257-51845065319C

Nota Fiscal de Serviço eletrônica

DANFSe v2.0
Documento Auxiliar da NFS-e

Município: Rio de Janeiro - RJ
Ambiente Gerador: 2
Tipo de Ambiente: 1

CHAVE DE ACESSO DA NFS-e
33045572200299904000160000000000031126097863976612

NÚMERO DA NFS-e	COMPETÊNCIA DA NFS-e	DATA E HORA DA EMISSÃO DA NFS-e
311	28/09/2026	28/09/2026 18:05:33
NÚMERO DA DPS	**SÉRIE DA DPS**	**DATA E HORA DA EMISSÃO DA DPS**
295	70000	28/09/2026 18:05:33
EMITENTE DA NFS-e	**SITUAÇÃO DA NFS-e**	**FINALIDADE**
Prestador	NFS-e Gerada	-

A autenticidade desta NFS-e pode ser verificada pela leitura deste código QR ou pela consulta da chave de acesso no portal nacional da NFS-e

PRESTADOR / FORNECEDOR

CNPJ / CPF / NIF	Indicador Municipal (Inscrição)	Telefone
00.299.904/0001-60	-	-
Nome / Nome Empresarial	**Município / Sigla UF**	**Código IBGE / CEP**
DIMENSIONAL ENGENHARIA LTDA	Rio de Janeiro / RJ	33.04557 / 20.050-002
Endereço	**E-mail**	
RUA SETE DE SETEMBRO, 98, CENTRO	-	
Simples Nacional na Data de Competência	**Regime de Apuração Tributária pelo SN**	
Não optante	-	

TOMADOR / ADQUIRENTE

CNPJ / CPF / NIF	Indicador Municipal (Inscrição)	Telefone
10.598.957/0001-35	-	-
Nome / Nome Empresarial	**Município / Sigla UF**	**Código IBGE / CEP**
INSTITUTO ESTADUAL DO AMBIENTE - INEA	Rio de Janeiro / RJ	33.04557 / 20.081-312
Endereço	**E-mail**	
VENEZUELA, 110, SAUDE / CENTRO	-	

DESTINATÁRIO DA OPERAÇÃO NÃO IDENTIFICADO NA NFS-e

INTERMEDIÁRIO DA OPERAÇÃO NÃO IDENTIFICADO NA NFS-e

SERVIÇO PRESTADO

Código de Tributação Nacional/Municipal	Código da NBS	Local da Prestação / Sigla UF / País
07.18.01 / -	-	Duque de Caxias / RJ / -

Limpeza e dragagem de rios, portos, canais, baías, lagos, lagoas, represas, açudes e congêneres.

Descrição do Serviço
Serviços de Recuperação, Operação e Manutenção das Ecobarreiras Para Remoção de Lixo Flutuante e Plantas Macrófitas em Diversos Cursos D`Água Contribuintes da Baía de Guanabara. Município Duque de Caxias; Órgão: Instituto Estadual do Ambiente INEA, Contrato : 006/2023 - CEI : 070002/007.444/2022 Referente a , 48ª medição / 23ª etapa complementar Período: 01/08/2026 a 15/08/2026, CNO 90.014.38280-75, Mão de Obra : R$ 23.834,91, Equipamentos : R$ 103.496,11, Materiais : R$ 2.039,12, Isenta da retenção de INSS conforme ART 114, VII da instrução normativa RFB Nº N° 2110 de 17de outubro de 2022, a retenção do IRPJ em 1,2% conforme instrução normativa RFB Nº 1234, de 11 de Janeiro de 2012 em seu anexo I Construção Civil por empreitada com emprego de materiais

TRIBUTAÇÃO MUNICIPAL (ISSQN)

Tipo de Tributação do ISSQN	Município / Sigla UF / País de Incidência do ISSQN	
Operação Tributável	Duque de Caxias / RJ / -	
BC ISSQN	**Alíquota Aplicada**	**Retenção do ISSQN**	**ISSQN Apurado**
R$ 129.370,14	5,00 %	Retido pelo Tomador	R$ 6.468,51

TRIBUTAÇÃO FEDERAL (EXCETO CBS)

IRRF	Contribuição Previdenciária - Retida	Contribuições Sociais - Retidas
R$ 1.552,44	R$ 2.621,84	-
PIS - Débito Apuração Própria	**COFINS - Débito Apuração Própria**	**Descrição Contrib. Sociais - Retidas**
-	-	0 - PIS/COFINS/CSLL Não Retidos

TRIBUTAÇÃO IBS/CBS

CST / cClassTrib	Indicador de Operação / Código IBGE Incidência / Município Incidência / Sigla UF		
- / -	- / - / - / -		
Exclusões e Reduções da Base de Cálculo	**Base de Cálculo Após Exclusões e Reduções**	**Red. Alíquota IBS / Red. Alíquota CBS**	**Alíquota - IBS UF / IBS Mun**
R$ 6.468,51	-	- / - / -	- / -
Alíq. Efetiva Municipal - IBS	**Valor Apurado Municipal - IBS**	**Alíq. Efetiva Estadual - IBS**	**Valor Apurado Estadual - IBS**
-	-	-	-
Valor Total Apurado - IBS	**Alíquota - CBS**	**Alíquota Efetiva - CBS**	**Valor Total Apurado - CBS**
-	-	-	-

VALOR TOTAL DA NFS-e

VALOR DA OPERAÇÃO / SERVIÇO	Desconto Incondicionado	Desconto Condicionado
R$ 129.370,14	-	-
Total das Retenções (ISSQN / Federais)	**VALOR LÍQUIDO DA NFS-e**	**Total do IBS/CBS**	**VALOR LÍQUIDO DA NFS-e + IBS/CBS**
R$ 10.642,79	R$ 118.727,35	R$ 0,00	R$ 0,00

INFORMAÇÕES COMPLEMENTARES

Doc. Tec.: CO00.229
Totais aproximados dos Tributos cfe. Lei n° 12.741/2012: Federais: 8,73 %; Estaduais: 0,00 %; Municipais: 5,00 %;

Rubrica DS DS DS DS

DATA CIENTIFICAÇÃO:	IDENTIFICAÇÃO E ASSINATURA	N° NFS-e / CHAVE NFS-e
		311 / 33045572200299904000160000000000031126097863976612

Docusign Envelope ID: 8509ADD0-7898-8687-8257-51845065319C

Nota Fiscal de Serviço eletrônica

DANFSe v2.0
Documento Auxiliar da NFS-e

Município: Rio de Janeiro - RJ
Ambiente Gerador: 2
Tipo de Ambiente: 1

CHAVE DE ACESSO DA NFS-e
33045572200299904000160000000000031226098187430864

NÚMERO DA NFS-e	COMPETÊNCIA DA NFS-e	DATA E HORA DA EMISSÃO DA NFS-e
312	28/09/2026	28/09/2026 18:11:32
NÚMERO DA DPS	**SÉRIE DA DPS**	**DATA E HORA DA EMISSÃO DA DPS**
296	70000	28/09/2026 18:11:32
EMITENTE DA NFS-e	**SITUAÇÃO DA NFS-e**	**FINALIDADE**
Prestador	NFS-e Gerada	-

A autenticidade desta NFS-e pode ser verificada pela leitura deste código QR ou pela consulta da chave de acesso no portal nacional da NFS-e

PRESTADOR / FORNECEDOR

CNPJ / CPF / NIF	Indicador Municipal (Inscrição)	Telefone
00.299.904/0001-60	-	-
Nome / Nome Empresarial	**Município / Sigla UF**	**Código IBGE / CEP**
DIMENSIONAL ENGENHARIA LTDA	Rio de Janeiro / RJ	33.04557 / 20.050-002
Endereço	**E-mail**	
RUA SETE DE SETEMBRO, 98, CENTRO	-	
Simples Nacional na Data de Competência	**Regime de Apuração Tributária pelo SN**	
Não optante	-	

TOMADOR / ADQUIRENTE

CNPJ / CPF / NIF	Indicador Municipal (Inscrição)	Telefone
10.598.957/0001-35	-	-
Nome / Nome Empresarial	**Município / Sigla UF**	**Código IBGE / CEP**
INSTITUTO ESTADUAL DO AMBIENTE - INEA	Rio de Janeiro / RJ	33.04557 / 20.081-312
Endereço	**E-mail**	
VENEZUELA, 110, SAUDE / CENTRO	-	

DESTINATÁRIO DA OPERAÇÃO NÃO IDENTIFICADO NA NFS-e

INTERMEDIÁRIO DA OPERAÇÃO NÃO IDENTIFICADO NA NFS-e

SERVIÇO PRESTADO

Código de Tributação Nacional/Municipal	Código da NBS	Local da Prestação / Sigla UF / País
07.18.01 / 001	-	Niterói / RJ / -

Limpeza e dragagem de rios, portos, canais, baías, lagos, lagoas, represas, açudes e congêneres.

Descrição do Serviço
Serviços de Recuperação, Operação e Manutenção das Ecobarreiras Para Remoção de Lixo Flutuante e Plantas Macrófitas em Diversos Cursos D`Água Contribuintes da Baía de Guanabara. Município Niterói; Órgão: Instituto Estadual do Ambiente INEA Contrato : 006/2023, CEI : 070002/007.444/2022, Referente a , 48ª medição / 23ª etapa complementar Período: 01/08/2026 a 15/08/2026, CNO 90.014.38280-75, Mão de Obra : R$ 1.293,29, Equipamentos : R$ 5.615,74, Materiais : R$ 110,64, Isenta da retenção de INSS conforme ART 114, VII da instrução normativa RFB Nº N° 2110 de 17de outubro de 2022, a retenção do IRPJ em 1,2% conforme instrução normativa RFB Nº 1234, de 11 de Janeiro de 2012 em seu anexo I Construção Civil por empreitada com emprego de materiais

TRIBUTAÇÃO MUNICIPAL (ISSQN)

Tipo de Tributação do ISSQN	Município / Sigla UF / País de Incidência do ISSQN	
Operação Tributável	Niterói / RJ / -	
BC ISSQN	**Alíquota Aplicada**	**Retenção do ISSQN**	**ISSQN Apurado**
R$ 7.019,67	5,00 %	Retido pelo Tomador	R$ 350,98

TRIBUTAÇÃO FEDERAL (EXCETO CBS)

IRRF	Contribuição Previdenciária - Retida	Contribuições Sociais - Retidas
R$ 84,24	R$ 142,26	-
PIS - Débito Apuração Própria	**COFINS - Débito Apuração Própria**	**Descrição Contrib. Sociais - Retidas**
-	-	0 - PIS/COFINS/CSLL Não Retidos

TRIBUTAÇÃO IBS/CBS

CST / cClassTrib	Indicador de Operação / Código IBGE Incidência / Município Incidência / Sigla UF		
- / -	- / - / - / -		
Exclusões e Reduções da Base de Cálculo	**Base de Cálculo Após Exclusões e Reduções**	**Red. Alíquota IBS / Red. Alíquota CBS**	**Alíquota - IBS UF / IBS Mun**
R$ 350,98	-	- / - / -	- / -
Alíq. Efetiva Municipal - IBS	**Valor Apurado Municipal - IBS**	**Alíq. Efetiva Estadual - IBS**	**Valor Apurado Estadual - IBS**
-	-	-	-
Valor Total Apurado - IBS	**Alíquota - CBS**	**Alíquota Efetiva - CBS**	**Valor Total Apurado - CBS**
-	-	-	-

VALOR TOTAL DA NFS-e

VALOR DA OPERAÇÃO / SERVIÇO	Desconto Incondicionado	Desconto Condicionado
R$ 7.019,67	-	-
Total das Retenções (ISSQN / Federais)	**VALOR LÍQUIDO DA NFS-e**	**Total do IBS/CBS**	**VALOR LÍQUIDO DA NFS-e + IBS/CBS**
R$ 577,48	R$ 6.442,19	R$ 0,00	R$ 0,00

INFORMAÇÕES COMPLEMENTARES

Doc. Tec.: CO00.229
Totais aproximados dos Tributos cfe. Lei n° 12.741/2012: Federais: 8,73 %; Estaduais: 0,00 %; Municipais: 5,00 %;

Rubrica DS DS DS DS

DATA CIENTIFICAÇÃO:	IDENTIFICAÇÃO E ASSINATURA	N° NFS-e / CHAVE NFS-e
		312 / 33045572200299904000160000000000031226098187430864

Docusign Envelope ID: 8509ADD0-7898-8687-8257-51845065319C

Nota Fiscal de Serviço eletrônica

DANFSe v2.0
Documento Auxiliar da NFS-e

Município: Rio de Janeiro - RJ
Ambiente Gerador: 2
Tipo de Ambiente: 1

CHAVE DE ACESSO DA NFS-e
33045572200299904000160000000000031326093153760732

NÚMERO DA NFS-e 313	**COMPETÊNCIA DA NFS-e** 28/09/2026	**DATA E HORA DA EMISSÃO DA NFS-e** 28/09/2026 18:18:22
NÚMERO DA DPS 297	**SÉRIE DA DPS** 70000	**DATA E HORA DA EMISSÃO DA DPS** 28/09/2026 18:18:21
EMITENTE DA NFS-e Prestador	**SITUAÇÃO DA NFS-e** NFS-e Gerada	**FINALIDADE** -

A autenticidade desta NFS-e pode ser verificada pela leitura deste código QR ou pela consulta da chave de acesso no portal nacional da NFS-e

PRESTADOR / FORNECEDOR

	CNPJ / CPF / NIF 00.299.904/0001-60	**Indicador Municipal (Inscrição)** -	**Telefone** -
Nome / Nome Empresarial DIMENSIONAL ENGENHARIA LTDA		**Município / Sigla UF** Rio de Janeiro / RJ	**Código IBGE / CEP** 33.04557 / 20.050-002
Endereço RUA SETE DE SETEMBRO, 98, CENTRO		**E-mail** -	
Simples Nacional na Data de Competência Não optante	**Regime de Apuração Tributária pelo SN** -		

TOMADOR / ADQUIRENTE

	CNPJ / CPF / NIF 10.598.957/0001-35	**Indicador Municipal (Inscrição)** -	**Telefone** -
Nome / Nome Empresarial INSTITUTO ESTADUAL DO AMBIENTE - INEA		**Município / Sigla UF** Rio de Janeiro / RJ	**Código IBGE / CEP** 33.04557 / 20.081-312
Endereço VENEZUELA, 110, SAUDE / CENTRO		**E-mail** -	

DESTINATÁRIO DA OPERAÇÃO NÃO IDENTIFICADO NA NFS-e

INTERMEDIÁRIO DA OPERAÇÃO NÃO IDENTIFICADO NA NFS-e

SERVIÇO PRESTADO

	Código de Tributação Nacional/Municipal 07.18.01 / -	**Código da NBS** -	**Local da Prestação / Sigla UF / País** São Gonçalo / RJ / -

Limpeza e dragagem de rios, portos, canais, baías, lagos, lagoas, represas, açudes e congêneres.

Descrição do Serviço
Serviços de Recuperação, Operação e Manutenção das Ecobarreiras Para Remoção de Lixo Flutuante e Plantas Macrófitas em Diversos Cursos D`Água Contribuintes da Baía de Guanabara. Município São Gonçalo; Órgão: Instituto Estadual do Ambiente - INEA Contrato : 006/2023, CEI : 070002/007.444/2022, Referente a , 48ª medição / 23ª etapa complementar Período: 01/08/2026 a 15/08/2026, CNO 90.014.38280-75, Mão de Obra : R$ 897,27, Equipamentos : R$ 3.86,12, Materiais : R$ 76,76, Isenta da retenção de INSS conforme ART 114, VII da instrução normativa RFB Nº N° 2110 de 17de outubro de 2022, a retenção do IRPJ em 1,2% conforme instrução normativa RFB Nº 1234, de 11 de Janeiro de 2012 em seu anexo I Construção Civil por empreitada com emprego de materiais

TRIBUTAÇÃO MUNICIPAL (ISSQN)

	Tipo de Tributação do ISSQN Operação Tributável	**Município / Sigla UF / País de Incidência do ISSQN** São Gonçalo / RJ / -	
BC ISSQN R$ 4.870,15	**Alíquota Aplicada** 5,00 %	**Retenção do ISSQN** Retido pelo Tomador	**ISSQN Apurado** R$ 243,51

TRIBUTAÇÃO FEDERAL (EXCETO CBS)

	IRRF R$ 58,44	**Contribuição Previdenciária - Retida** R$ 98,70	**Contribuições Sociais - Retidas** -
PIS - Débito Apuração Própria -	**COFINS - Débito Apuração Própria** -	**Descrição Contrib. Sociais - Retidas** 0 - PIS/COFINS/CSLL Não Retidos	

TRIBUTAÇÃO IBS/CBS

	CST / cClassTrib - / -	**Indicador de Operação / Código IBGE Incidência / Município Incidência / Sigla UF** - / - / - / -	
Exclusões e Reduções da Base de Cálculo R$ 243,51	**Base de Cálculo Após Exclusões e Reduções** -	**Red. Alíquota IBS / Red. Alíquota CBS** - / - / -	**Alíquota - IBS UF / IBS Mun** - / -
Alíq. Efetiva Municipal - IBS -	**Valor Apurado Municipal - IBS** -	**Alíq. Efetiva Estadual - IBS** -	**Valor Apurado Estadual - IBS** -
Valor Total Apurado - IBS -	**Alíquota - CBS** -	**Alíquota Efetiva - CBS** -	**Valor Total Apurado - CBS** -

VALOR TOTAL DA NFS-e

	VALOR DA OPERAÇÃO / SERVIÇO R$ 4.870,15	**Desconto Incondicionado** -	**Desconto Condicionado** -
Total das Retenções (ISSQN / Federais) R$ 400,65	**VALOR LÍQUIDO DA NFS-e** R$ 4.469,50	**Total do IBS/CBS** R$ 0,00	**VALOR LÍQUIDO DA NFS-e + IBS/CBS** R$ 0,00

INFORMAÇÕES COMPLEMENTARES

Doc. Tec.: Co00.299
Totais aproximados dos Tributos cfe. Lei n° 12.741/2012: Federais: 8,73 %; Estaduais: 0,00 %; Municipais: 5,00 %;

Rubrica DS DS DS DS

DATA CIENTIFICAÇÃO:	IDENTIFICAÇÃO E ASSINATURA	N° NFS-e / CHAVE NFS-e 313 / 33045572200299904000160000000000031326093153760732

Rio de Janeiro, 04 de setembro de 2026.

DECLARAÇÃO

A **ASSOCIAÇÃO DAS EMPRESAS DE ENGENHARIA DO RIO DE JANEIRO – AEERJ,** entidade sem fins econômicos fundada em 25 de junho de 1975, com sede na Cidade do Rio de Janeiro, Estado do Rio de Janeiro, na Rua Debret, 23, salas 1201/1207, Centro, Rio de Janeiro, e CNPJ sob o nº 42.472.431/0001-09, **declara**, para os devidos fins, que a empresa **Dimensional Engenharia Ltda.**, com sede na R. Sete de Setembro, 98 - Sala 1201 - Centro - 20050-002 - RIO DE JANEIRO - RJ, sob o CNPJ nº 00.299.904/0001-60, encontra-se regularmente inscrita no quadro social da AEERJ, com número de registro 305, estando em dia com suas contribuições pecuniárias, de acordo com os artigos 8º, inciso II, e 11 do Estatuto Social, fazendo jus aos respectivos direitos de associado e podendo, portanto, beneficiar-se dos efeitos da decisão judicial ora anexada, proferida no bojo do Mandado de Segurança Coletivo nº 0035006-94.2022.8.19.0001, em curso na 12ª Vara de Fazenda Pública do Tribunal de Justiça do Rio de Janeiro, que proferiu sentença estabelecendo a aplicação da alíquota de 1,2% referente ao IRRF em todos os contratos de empreitada com emprego de materiais, no âmbito do município do Rio de Janeiro.

Declaração válida até 10 de outubro de 2026

Atenciosamente,

ICARO MORENO JUNIOR:72388455715

Assinado de forma digital por ICARO MORENO JUNIOR:72388455715
Dados: 2026.09.03 16:32:08 -03'00'

ÍCARO MORENO JUNIOR
RG: 03.423.455-9 Detran RJ
Presidente Executivo

DS
EM

Docusign Envelope ID: 8509ADD0-7898-8687-8257-51845065319C 37

Processo Eletrônico

Classe/Assunto: Mandado de Segurança - CPC - Competência Tributária / Limitações ao Poder de Tributar

Impetrante: ASSOCIAÇÃO DAS EMPRESAS DE ENGENHARIA DO RIO DE JANEIRO ¿ AEERJ
Impetrado: SECRETÁRIO MUNICIPAL DE FAZENDA E PLANEJAMENTO ¿ SMFP

Nesta data, faço os autos conclusos ao MM. Dr. Juiz
Mirella Letizia Guimaraes Vizzini

Em 09/10/2023

Sentença

Trata-se de Mandado de Segurança impetrado pela ASSOCIAÇÃO DAS EMPRESAS DE ENGENHARIA DO RIO DE JANEIRO - AEERJ em face do SECRETÁRIO MUNICIPAL DE FAZENDA E PLANEJAMENTO, autoridade vinculada ao MUNICÍPIO DO RIO DE JANEIRO, objetivando, em síntese, que a autoridade coatora se abstenha de reter e recolher o Imposto de Renda incidente sobre os valores pagos pelo Município, nos casos de construção por empreitada com emprego de materiais, com base em alíquota distinta daquela prevista na legislação federal.

Narra a inicial que a impetrante é associação legalmente constituída e em funcionamento há mais de um ano, legitimada para atuar na qualidade de substituta processual em sede de Mandado de Segurança Coletivo na defesa dos direitos das suas associadas. Alega que, a partir da alteração promovida pelo Decreto Municipal 49.830/2021, que inseriu o §3º ao art. 2º no Decreto 49.593/2021, o Município passou a reter, na fonte, o imposto de renda, no caso de prestação de serviços de construção civil, independentemente da modalidade ou do fornecimento de materiais pelo prestador, à alíquota de 4,8%. Sustenta que tal dispositivo está em descompasso com a legislação federal, que estabelece, nos termos do art. 33, §1º, IV, "d", da IN RFB 1.700/17 c/c art. 64, §5º, da L. 9.430/1996, que a alíquota a ser cobrada e retida nos casos de prestação de serviço de construção por empreitada com emprego de materiais é de 1,2%. Argumenta, assim, que o Município do Rio de Janeiro invadiu a competência tributária da União para modificar a expressão quantitativa ou qualitativa do imposto, ofendendo o art. 153, III, da CRFB. Alega, ainda, que houve violação ao princípio da legalidade (art. 150, I, da CRFB), assim como aos princípios da livre iniciativa e da livre concorrência, e da vedação ao confisco. Ao final, requer a concessão de medida liminar para que seja resguardado o direito líquido e certo das associadas de, no âmbito do Município do Rio de Janeiro, se submeterem à retenção e ao recolhimento, a título de IRRP, à alíquota de 1,2%, equivalente ao percentual de presunção de 8%, nos casos de construção por empreitada com emprego de materiais, abstendo-se a autoridade coatora de adotar qualquer ato tendente à cobrança de valores acima desse patamar ou medida que vise cercear a autorização judicial, especialmente de represar faturamentos ou reter pagamentos com base na conduta ilegal em discussão, bem como de inscrever o nome das associadas nos cadastros de inadimplentes e/ou negar a emissão de certidão de regularidade fiscal, ou mesmo restringir o livre exercício da atividade empresarial; além da concessão em definitivo da segurança, nos termos da medida

Docusign Envelope ID: 8509ADD0-7898-8687-8257-51845065319C 37

liminar pleiteada.

Com a petição inicial vieram os documentos de fls. 30/78.

Despacho de fls. 86, determinando a intimação da autoridade coatora para prestar informações.

Decisão de fls. 106/110, na qual foi deferida a medida liminar pleiteada, determinando que a autoridade coatora e ao Município a que ela se vincula que se abstenham de adotar qualquer ato tendente à cobrança de valores acima desse patamar ou medida que vise cercear a autorização judicial, especialmente de represar faturamentos ou reter pagamentos com base na conduta ilegal em discussão, bem como de inscrever o nome das associadas nos cadastros de inadimplentes e/ou negar a emissão de certidão de regularidade fiscal, ou mesmo restringir o livre exercício da atividade empresarial.

Impugnação em fls. 165/181, na qual o Município sustenta, preliminarmente, a falta de interesse processual da impetrante, já esta não demonstrou a efetiva ameaça ou lesão a direito decorrente de atos concretos por parte da autoridade apontada como coatora. Argumenta que a impetrante pretende realizar consulta ao Poder Judiciário, combatendo lei em tese, o que não é admitido pela jurisprudência. Alega que, a partir do decidido pelo STF, no RE 1.293.453, o Município passou a reter o imposto de renda nos rendimentos pagos pela Administração Pública a pessoas jurídicas em razão de fornecimento de bens e/ou serviços, editando os atos normativos correspondentes. Argui que a retenção é realizada observando o disposto no art. 64 da Lei Federal 9.430/1996, que faz referência ao art. 15 da Lei Federal 9.249/1995, para fins de determinação da base de cálculo. Sustenta que, conforme dispõe o §1º, III, "a" deste dispositivo, o percentual a ser aplicado, para a prestação de serviços em geral, é de 32%, já que a mencionada lei não faz qualquer exceção para o serviço de empreitada. Aduz que a IN 1700/2017 da Receita Federal distinguiu a empreitada com emprego de materiais daquela sem emprego de materiais, atribuindo à primeira diferente percentual do previsto na Lei Federal 9.249/95 (8%) e mantendo para a segunda o percentual de 32%. Argumenta que a Instrução Normativa é ilegal, por contrariar o disposto na Lei Federal, desobedecendo a hierarquia das normas. Além disso, viola a legalidade tributária (art. 150, I, da CRFB) e a competência para a lei federal tratar do imposto (art. 153, III, da CRFB), já que a fixação da base de cálculo está sujeita à reserva legal, nos termos do art. 97 do CTN. Ademais, sustenta que a Instrução Normativa não vincula o Município, já que o ato infralegal não pode diminuir a receita pertencente ao ente municipal, nos termos do art. 158, I, da CRFB. Ao final, requer a extinção sem resolução do mérito ou, subsidiariamente, a denegação da segurança pleiteada.

Manifestação do Ministério Público em fls. 276/280, na qual opinou pela concessão da segurança pleiteada.

É o RELATÓRIO. DECIDO.

De início, não acolho a preliminar de falta de interesse processual suscitada pelo Município do Rio de Janeiro. Não há, no presente caso, mera consulta ao Poder Judiciário, nem mandado de segurança contra ato normativo em tese. Na verdade, a impetrante demonstrou, de forma concreta, os atos capazes de infirmar direito líquido e certo das pessoas que representa, consistentes no dito recolhimento a maior do imposto de renda.

Não havendo outras preliminares, passo à análise do mérito.

O imposto sobre a renda e proventos de qualquer natureza é tributo de competência da União, nos termos do art. 153, III, da CRFB. Assim, por natureza, e como regra, a receita proveniente da sua arrecadação pertence ao ente federal. No entanto, conforme dispõe os arts. 157, I e 158, I, ambos da CRFB, pertence aos Estados e aos Municípios o produto da arredação do imposto de renda

Docusign Envelope ID: 8509ADD0-7898-8687-8257-51845065319C 37

incidente na fonte, sobre rendimentos pagos, a qualquer título, por eles, suas autarquias e pelas fundações que instituírem e mantiverem.

Havia discussão na jurisprudência quanto à abrangência desse dispositivo, a qual foi solucionada pelo STF, no julgamento do RE 1.293.453/RS. Nessa ocasião, a Corte entendeu que pertence ao Município, aos Estados e ao Distrito Federal a titularidade das receitas arrecadas a título de imposto de renda retido na fonte incidente sobre valores pagos por eles, suas autarquias e fundações, a pessoas físicas ou jurídicas contratadas para a prestação de bens ou serviços.

Conforme destaca a ementa do julgado ora mencionado, "a previsão constitucional de repartição das receitas tributárias não altera a distribuição de competências, pois não influi na privatividade do ente federativo em instituir e cobrar seus próprios impostos, influindo, tão somente, na distribuição da receita arrecadada".

Nesse sentido, reconhece-se que os Municípios tem direito às receitas provenientes da retenção do imposto de renda, mas o tributo deve ser arrecadado em observância à legislação tributária federal, já que é a União a competente para instituir e estabelecer os parâmetros quantitativos do imposto cobrado.

De acordo com o art. 64, §5º, da Lei Federal 9.430/1996, o imposto de renda a ser retido nos pagamentos efetuados por órgãos, autarquias e fundações da administração pública a pessoas jurídicas, pelo fornecimento de bens ou prestação de serviços, é determinado pela aplicação da alíquota de 15% sobre o resultado da multiplicação do valor a ser pago pelo percentual de que trata o art. 15, da Lei Federal 9.249/1995.

O artigo 15 da Lei Federal 9.249/1995, por sua vez, trata da base de cálculo do imposto, a ser apurada mediante a aplicação de percentual de 8% sobre a receita bruta auferida mensalmente (percentual de presunção, quando há tributação por meio do lucro presumido). O §1º aborda as atividades que se submetem a percentuais distintos, mencionando o inciso III, o qual menciona que, no caso de prestação de serviços em geral, será aplicado o parâmetro de 32%.

A partir desses dispositivos, se extrai, por meio de simplificação matemática, que o percentual da retenção será de 1,2%, quando o percentual de presunção for de 8% (15% de 8% = 1,2%), ou de 4,8%, quando o percentual de presunção for de 32% (15% de 32% = 4,8%).

Seguindo na análise da legislação tributária federal, tem-se que a Instrução Normativa 1700/2017 da Receita Federal, que dispõe sobre o pagamento de imposto de renda sobre o lucro líquido das pessoas jurídicas, em seu art. 33, §1º, II, "d", estabelece que, na atividade de construção por empreitada com emprego de todos os materiais indispensáveis à sua execução, com a incorporação destes à obra, o percentual de determinação da base de cálculo do IRPJ será de 8%. Nesses termos, o ato normativo dispôs claramente que, na atividade de construção por empreitada com emprego de materiais, prevalece a regra do percentual de 8%; enquanto na atividade de construção sem o emprego de materiais ou com emprego parcial, o percentual de presunção do Lucro Presumido se submete ao percentual de 32%, conforme a ressalva do art. 15, §1º, III, "a", da L. 9.249/95.

A controvérsia que ora se estabelece gira em torno de definir se a Instrução Normativa inovou no ordenamento jurídico, extrapolando a competência de complementar a lei.

Não há que se falar em ilegalidade da Instrução Normativa, tampouco ofensa ao princípio da legalidade tributária (art. 150, I, da CRFB). Os atos normativos expedidos pelas autoridades administrativas compõem a legislação tributária (art. 96 c/c art. 100, I, do CTN) e são instrumentos de interpretação da lei. É certo que os atos normativos não pode contrariar a lei, sob pena de invalidade. No entanto, na presente situação, não há oposição à lei, mas o mero esclarecimento

Docusign Envelope ID: 8509ADD0-7898-8687-8257-51845065319C 37

de que a atividade de construção por empreitada com emprego de materiais não se enquadra na exceção disposta no art. 15, §1º, III, "a", da L. 9.249/95. Na verdade, tal serviço está enquadrado na regra geral do caput, qual seja, o percentual de presunção de 8%.

Nesse sentido, não há ofensa à reserva legal disposta, já que não houve a fixação da base de cálculo. A Instrução Normativa apenas fixou, às claras, a interpretação correta do dispositivo legal que determina a base de cálculo.

Ademais, conforme comprovou o impetrante na inicial e documentos anexos, a Receita Federal aplica a alíquota de 1,2% na retenção do imposto de renda nos casos de atividade de construção por empreitada com emprego de materiais. Inclusive, a solução de consulta 59/2020 do COSIT, disponível no site da Receita Federal, aponta claramente que essa é a interpretação dada à legislação tributária, destacando que: "somente em relação às receitas decorrentes da contratação por empreitada de construção civil na modalidade total, com fornecimento, pelo empreiteiro, de todos os materiais indispensáveis à consecução da atividade contratada, sendo tais materiais incorporados à obra, poderá ser utilizado o percentual de 8% (oito por cento) sobre a receita bruta auferida na determinação da base de cálculo do IRPJ aplicável às pessoas jurídicas optantes pelo lucro presumido".

Nessa linha, seria incoerente permitir que, quanto ao mesmo tributo, nas mesmas circunstâncias, haja a aplicação de alíquotas diferentes apenas porque a titularidade daquela receita pertence a outro ente que não a União. Frise-se que é a União quem detém a competência para instituir e estabelecer os parâmetros quantitativos do imposto de renda (art. 153, III, da CRFB), competência que não se confunde com a repartição de receitas feita pela Constituição.

Em similar raciocínio, não merece acolhimento a tese de que a Instrução Normativa não vincularia o Muncípio, já que teria o condão de diminuir receita que é pertencente ao Município. Novamente e, retomando às premissas acima estabelecidas, a competência para instituir e quantificar o tributo é, neste caso, da União, não podendo se admitir que o Município aplique alíquota distinta daquela definida pelo ente federal somente porque a receita advinda da retenção pertence a ele.

Tem-se, assim, que o Decreto Municipal 49.830/2021, que inseriu o §3º ao art. 2º do Decreto Municipal 49.593/2021, viola frontalmente a competência da União descrita no art. 153, III, da CRFB, pois estabelece outra alíquota que não aquela determinada pela legislação tributária federal. Por isso, tem-se que os atos de cobrança do imposto de renda, por meio de retenção na fonte, em alíquota distinta de 1,2%, nos casos de atividade de construção por empreitada com emprego de materiais, são ilegais.

Isso posto, CONCEDO a segurança pleiteada, na forma do artigo 487, I, do CPC, determinando que a autoridade coatora e ao Município a que ela se vincula que se abstenham de adotar qualquer ato tendente à cobrança de valores acima desse patamar ou medida que vise cercear a autorização judicial, especialmente de represar faturamentos ou reter pagamentos com base na conduta ilegal em discussão, bem como de inscrever o nome das associadas nos cadastros de inadimplentes e/ou negar a emissão de certidão de regularidade fiscal, ou mesmo restringir o livre exercício da atividade empresarial. Torno definitivos o efeitos da decisão liminar.

Sem condenacão em honorários de advogado, nos termos do artigo 25 da L. 12.016/09. Deverá o Município ressarcir a impetrante das despesas processuais, devidamente corrigidas pelo IPCA-E desde a data do ajuizamento do feito na forma do previsto no artigo 1º da Lei 6.899/81.

Transitada em julgado, dê-se baixa e arquivem-se os autos.

Registrada digitalmente. Publique-se e intimem-se.

Docusign Envelope ID: 8509ADD0-7898-8687-8257-51845065319C 37

Estado do Rio de Janeiro Poder Judiciário
Tribunal de Justiça
Comarca da Capital
Cartório Eletrônico da 12ª Vara de Fazenda Publica
Av. Erasmo Braga, 115 6º And. Sl 610 L.ICEP: 20010-090 - Castelo - Rio de Janeiro - RJ e-mail: cap12vfaz@tjrj.jus.br

Rio de Janeiro, 09/10/2023.

Mirella Letizia Guimaraes Vizzini - Juiz de Direito

_____

Autos recebidos do MM. Dr. Juiz

Mirella Letizia Guimaraes Vizzini

Em ____/____/_____

Código de Autenticação: **4AZP.QQFY.8SEL.MAR3**
Este código pode ser verificado em: www.tjrj.jus.br – Serviços – Validação de documentos

MIRELLA LETIZIA GUIMARAES VIZZINI:28831 Assinado em 09/10/2023 19:41:43
Local: TJ-RJ

Docusign Envelope ID: 8509ADD0-7898-8687-8257-51845065319C

ETHOS Empresa Signatária do Pacto pela Integridade e Contra a Corrupção

inea instituto estadual do ambiente

SEAS Secretaria de Estado do Ambiente e Sustentabilidade

GOVERNO DO ESTADO RIO DE JANEIRO VAMOS VIRAR O JOGO

48ª MEDIÇÃO

PROCESSO SEI-070002/007444/2022
CONTRATO 06/2023

PERÍODO: 01/08/2026 A 15/08/2026

SERVIÇOS DE RECUPERAÇÃO, OPERAÇÃO E MANUTENÇÃO DAS ECOBARREIRAS PARA REMOÇÃO DE LIXO FLUTUANTE E PLANTAS MACROFITAS EM DIVERSOS CURSOS D'ÁGUA CONTRIBUÍNTES DA BAÍA DE GUANABARA

DIMENSIONAL ENGENHARIA
'NOSSA QUALIDADE FAZ A DIFERENÇA'
EMPRESA CARBONO NEUTRO

Docusign Envelope ID: 8509ADD0-7898-8687-8257-51845065319C

DIMENSIONAL ENGENHARIA "NOSSA QUALIDADE FAZ A DIFERENÇA" EMPRESA CARBONO NEUTRO

inea instituto estadual do ambiente | SEAS Secretaria de Estado do Ambiente e Sustentabilidade | GOVERNO DO ESTADO RIO DE JANEIRO VAMOS VIRAR O JOGO

Obra/Serviço: *OBRA:SERVIÇOS DE RECUPERAÇÃO, OPERAÇÃO E MANUTENÇÃO DAS ECOBARREIRAS PARA REMOÇÃO DE LIXO FLUTUANTE E PLANTAS MACROFITAS EM DIVERSOS CURSOS D'ÁGUA CONTRIBUÍNTES DA BAÍA DE GUANABARA*

Processo: *SEI-070002/007444/2022*

Contrato: *06/2023*

Empresa: DIMENSIONAL ENGENHARIA LTDA

Prazo Inicial: **31 meses** Prorrogações: 930 dias **Total no período:** **15 dias corridos**

Medição: 48ª **Etapa: 23ª**

Período: *01/07/2026* → *15/07/2026*

ÍNDICE

1 - MEDIÇÃO CONSOLIDADA

2 - MEMÓRIA DE CÁLCULO

3 - MANIFESTO RECEBIDO

4 - PARTES DIÁRIA

5 - RELATÓRIO FOTOGRÁFICO

Rubrica DS DS DS

Docusign Envelope ID: 8509ADD0-7898-8687-8257-51845065319C

SERVIÇOS DE RECUPERAÇÃO, OPERAÇÃO E MANUTENÇÃO DAS ECOBARREIRAS PARA REMOÇÃO DE LIXO FLUTUANTE E PLANTAS MACROFITAS EM DIVERSOS CURSOS D'ÁGUA CONTRIBUÍNTES DA BAÍA DE GUANABARA

MEDIÇÃO CONSOLIDADA

DIMENSIONAL ENGENHARIA
'NOSSA QUALIDADE FAZ A DIFERENÇA'
EMPRESA CARBONO NEUTRO

Docusign Envelope ID: 8509ADD0-7898-8687-8257-51845065319C

SERVIÇOS DE RECUPERAÇÃO, OPERAÇÃO E MANUTENÇÃO DAS ECOBARREIRAS PARA REMOÇÃO DE LIXO FLUTUANTE E PLANTAS MACROFITAS EM DIVERSOS CURSOS D'ÁGUA CONTRIBUÍNTES DA BAÍA DE GUANABARA

48ª MEDIÇÃO - 23ª ETAPA

PERIODO: 01/08/2026 A 15/08/2026 **CONTRATO: 06-2023**

I0: 05/2022

ITEM	CÓDIGO EMOP/SCO	DESCRIÇÃO	UNIDADE	QUANTIDADE	PREÇO UNITÁRIO COM BDI	TOTAL
1.	**ADMINISTRAÇÃO LOCAL**					
1.0	01.001.0001-5	ADMINISTRAÇÃO LOCAL	UN	0,02	919.044,98	R$ 14.869,21
					Subtotal	**R$ 14.869,21**
2.	**ENCARGOS COMPLEMENTARES**					
2.1	05.100.0026-0	VALE TRANSPORTE, CONSIDERANDO PASSAGEM IDA E VOLTA	UN	0,00	8,39	R$ -
2.2	05.100.0020-0	CAFE DA MANHA, CONFORME CONVENCAO DO TRABALHO PARA CONSTRUCA O CIVIL E CONDICOES HIGIENICAS E SANITARIAS ADEQUADAS	UN	0,00	7,83	R$ -
2.3	05.100.0022-0	REFEICAO CONFORME CONVENCAO DO TRABALHO PARA CONSTRUCAO CIVI L E CONDICOES HIGIENICAS E SANITARIAS ADEQUADAS	UN	0,00	14,75	R$ -
					Subtotal	**R$ -**
3.	**SERVIÇO PRELIMINAR**					
3.1	02.006.0010-0	ALUGUEL DE CONTAINER PARA ESCRITORIO,MEDINDO 2,20M LARGURA,6 ,20M COMPRIMENTO E 2,50M ALTURA,COMPOSTO DE CHAPAS DE ACO C/ NERVURAS TRAPEZOIDAIS,ISOLAMENTO TERMO-ACUSTICO NO FORRO,CHA SSIS REFORCADO E PISO EM COMPENSADO NAVAL, INCLUINDO INSTALA COES E	UNXMES	2,89	601,23	R$ 1.737,55
3.2	04.013.0015-0	CARGA E DESCARGA DE CONTAINER,SEGUNDO DESCRICAO DA FAMILIA 0 2.006	UN	0,00	92,09	R$ -
3.3	04.005.0300-0	TRANSPORTE DE CONTAINER,SEGUNDO DESCRICAO DA FAMILIA 02.006, EXCLUSIVE CARGA E DESCARGA(VIDE ITEM 04.013.0015)	UNXKM	0,00	38,12	R$ -
3.4	16.001.0060-0	MADEIRAMENTO PARA COBERTURA EM TELHAS ONDULADAS,CONSTITUIDO DE PECAS DE 3"X3" E 3"X4.1/2",EM MADEIRA SERRADA,SEM TESOURA OU PONTALETE,MEDIDO PELA AREA REAL DO MADEIRAMENTO.FORNECIM ENTO E COLOCACAO	M2	0,00	56,94	R$ -
3.5	16.001.0085-0	PONTALETE DE MADEIRA SERRADA,EM PECAS DE 3"X3",VERTICAIS E H ORIZONTAIS,PARA COBERTURA DE TELHAS CERAMICAS,MEDIDO PELA AR EA REAL DA COBERTURA DO TELHADO.FORNECIMENTO E COLOCACAO	M2	0,00	65,50	R$ -
3.6	16.004.0015-0	COBERTURA EM TELHAS ONDULADAS DE CIMENTO,SEM AMIANTO,REFORCA DO COM FIOS SINTETICOS (CRFS),COM ESPESSURA DE 6MM,EXCLUSIVE MADEIRAMENTO.FORNECIMENTO E COLOCACAO	M2	0,00	49,04	R$ -
3.7	18.021.0035-0	RESERVATORIO APOIADO PARA ARMAZENAMENTO DE AGUA POTAVEL OU P ARA APROVEITAMENTO DE AGUA DA CHUVA AAC,EM FIBRA DE VIDRO OU POLIETILENO,COM CAPACIDADE EM TORNO DE 1000L,INCLUSIVE TAMP A DE VEDACAO COM ESCOTILHA E FIXADORES,CONFORME ABNT NBR 155 27,1221	UN	0,00	408,95	R$ -
3.8	15.028.0010-0	COLOCACAO DE RESERVATORIO DE FIBROCIMENTO,FIBRA DE VIDRO OU SEMELHANTE COM 1000L,INCLUSIVE PECAS DE APOIO EM ALVENARIA E MADEIRA SERRADA,E FLANGES DE LIGACAO HIDRAULICA,EXCLUSIVE F ORNECIMENTO DO RESERVATORIO	UN	0,00	780,38	R$ -
3.9	02.006.0050-0	ALUGUEL DE BANHEIRO QUIMICO,PORTATIL,MEDINDO 2,31M ALTURA X 1,56M LARGURA E 1,16M PROFUNDIDADE,INCLUSIVE INSTALACAO E RE TIRADA DO EQUIPAMENTO,FORNECIMENTO DE QUIMICA DESODORIZANTE, BACTERICIDA E BACTERIOSTATICA,PAPEL HIGIENICO E VEICULO PROP RIO COM	UNXMES	2,88	1.111,71	R$ 3.201,72
3.10	19.004.0020-5	CAMINHAO TANQUE,CAPACIDADE DE 6.000L,INCLUSIVE MOTORISTA	MÊS	0,00	30.721,03	R$ -
3.11	02.020.0001-0	PLACA DE IDENTIFICACAO DE OBRA PUBLICA,INCLUSIVE PINTURA E S UPORTES DE MADEIRA.FORNECIMENTO E COLOCACAO	M2	0,00	604,74	R$ -
					Subtotal	**R$ 4.939,27**
4.	**MOBILIZAÇÃO DE EQUIPAMENTOS**					
4.1	04.014.0091-1	CARGA E DESCARGA DE EQUIPAMENTOS PESADOS,EM CARRETAS,EXCLUSI VE O CUSTO HORARIO DO EQUIPAMENTO DURANTE A OPERACAO	T	0,00	57,01	R$ -
4.2	04.005.0350-1	TRANSPORTE DE EQUIPAMENTOS PESADOS EM CARRETAS,EXCLUSIVE A C ARGA E DESCARGA(VIDE ITEM 04.014.0091) E O CUSTO HORARIO DOS EQUIPAMENTOS TRANSPORTADOS	T X KM	0,00	2,78	R$ -
					Subtotal	**R$ -**
5.	**OPERAÇÃO DE RETIRADA DE LIXO E OUTROS RESIDUOS NAS ECOBARREIRAS - ATENDENDO 17 ECOBARREIRAS**					
5.1	05.105.0901-5	SERVIÇO DE APOIO MANUAL PARA REMOÇÃO DO LIXO FLUTUANTE NA ECOBARREIRA COM 01 PROFISSIONAL	MÊS	1,00	4.733,22	R$ 4.733,22
5.2	05.105.0902-5	SERVIÇO DE APOIO MANUAL PARA REMOÇÃO DO LIXO FLUTUANTE NA ECOBARREIRA COM EQUIPE DE 2 PROFISSIONAIS	MÊS	2,88	9.466,43	R$ 27.263,31
5.3	COMPOSIÇÃO 01	BARCO DE ALUMÍNIO DE 6M PARA APOIO NA REMOÇÃO DE LIXO FLUTUANTE, REMO DE ALUMÍNIO DE 150CM E COLETE SALVA VIDAS CLASSE III	UNID.	0,00	10.078,69	R$ -
5.4	19.005.0010-5	SERVIÇO DE RETIRADA MECANIZADA DE LIXO FLUTUANTE COM AUXILIO DA ESCAVADEIRA HIDRÁULICA DE ESTEIRA	MÊS	1,44	57.461,04	R$ 82.743,89
5.5	19.005.0011-5	SERVIÇO DE RETIRADA MECANIZADA DE LIXO FLUTUANTE COM AUXILIO DA ESCAVADEIRA HIDRÁULICA, MODELO LONG REACH	MÊS	0,00	74.273,93	R$ -

Rubrica DS DS DS

Docusign Envelope ID: 8509ADD0-7898-8687-8257-51845065319C

SERVIÇOS DE RECUPERAÇÃO, OPERAÇÃO E MANUTENÇÃO DAS ECOBARREIRAS PARA REMOÇÃO DE LIXO FLUTUANTE E PLANTAS MACROFITAS EM DIVERSOS CURSOS D'ÁGUA CONTRIBUÍNTES DA BAÍA DE GUANABARA

48ª MEDIÇÃO - 23ª ETAPA

PERIODO: 01/08/2026 A 15/08/2026 **CONTRATO: 06-2023**

I0: 05/2022

ITEM	CÓDIGO	DESCRIÇÃO	UNIDADE	QUANTIDADE	PREÇO UNITÁRIO COM BDI	TOTAL
5.6	19.004.0013-5	CAMINHAO BASCULANTE, NO TOCO, CAPACIDADE DE 7,00M3, INCLUSIVE MOTORISTA	MÊS	0,00	35.081,07	R$ -
5.7	TC 05.15.0050 (/)	Coleta e transporte de resíduos em caçamba estacionária "Roll-On/Roll-Off", aberta, com capacidade aproximada de 35m3, com mínimo de 40 coletas por mês.	un	16,00	1.625,60	R$ 26.009,60
5.8	COTAÇÃO	DESCARGA DE MATERIAIS E RESÍDUOS EM LOCAIS DE DISPOSIÇÃO FINAL AUTORIZADOS E/OU LICENCIADOS A OPERAR PELOS ÓRGÃOS DE CONTROLE AMBIENTAL	T	0,00	90,75	R$ -
					Subtotal	**R$ 140.750,02**
6.	**MANUTENÇÃO E REPARO DAS BASES OPERACIONAIS**					
6.1	05.105.0114-5	SERVIÇO DE APOIO MANUAL PARA MANUTENÇÃO DAS BASES OPERACIONAS	MÊS	0,00	4.733,22	R$ -
6.2	98524	LIMPEZA MANUAL DE VEGETAÇÃO EM TERRENO COM ENXADA.AF_05/2018	M2	0,00	4,10	R$ -
6.3	04.014.0095-0	RETIRADA DE ENTULHO DE OBRA COM CACAMBA DE ACO TIPO CONTAINE R COM 5M3 DE CAPACIDADE,INCLUSIVE CARREGAMENTO,TRANSPORTE E DESCARREGAMENTO.CUSTO POR UNIDADE DE CACAMBA E INCLUI A TAX A PARA DESCARGA EM LOCAIS AUTORIZADOS	UN	0,00	318,57	R$ -
6.4	06.085.0050-1	ENROCAMENTO COM PEDRA DE 50 A 200KG, INCLUSIVE FORNECIMENTO, TRANSPORTE,CARGA,DESCARGA E COLOCACAO COM ESCAVADEIRA	M3	0,00	278,67	R$ -
6.5	13.302.0010-5	CAMADA DE BRITA 2, COM ESPESSURA ESTIMADA DE 3CM,ESPALHAMENTO MANUAL	M2	0,00	16,06	R$ -
6.6	09.015.0005-0	ALAMBRADO EM TELA DE ARAME GALV.Nº14,MALHA LOSANGO 6CM DE LA DO,PRESA A ARMACAO DE TUBOS GALV.,C/ELEMENTOS HORIZ.E VERT., SENDO ESTES FIXADOS EM BLOCOS DE CONCRETO 30X30X60CM, FCK=15 MPA,ESPACADOS 3,00M, C/ALTURA TOTAL 2,50M, ACIMA DO TERRENO. TUBOS	M2	0,00	182,40	R$ -
					Subtotal	**R$ -**
7.	**IMPLANTAÇÃO DE BASE OPERACIONAL (SARAPUI - MONTANTE)**					
7.1	01.016.0064-0	LEVANTAMENTO TOPOGRAFICO PLANIALTIMETRICO E CADASTRAL,EM ARE AS DE FAVELAS,EM TERRENOS DE OROGRAFIA NAO ACIDENTADA.ESTAO INCLUIDOS NOS SERVICOS O LEVANTAMENTO DE SOLEIRAS E TESTADAS DAS EDIFICACOES	M2	0,00	3,88	R$ -
7.2	01.003.0006-0	SONDAGEM A PERCUSSAO,EM TERRENO COMUM,COM ENSAIO DE PENETRAC AO,DIAMETRO 10",INCLUSIVE DESLOCAMENTO DENTRO DO CANTEIRO E INSTALACAO DA SONDA EM CADA FURO	M	0,00	354,18	R$ -
7.3	01.004.0004-0	SONDAGEM ROTATIVA COM COROA DE DIAMANTE,EM ALTERACAO DE ROCH A,DIAMETRO NWG(75MM),INCLUSIVE DESLOCAMENTO DENTRO DO CANTEI RO E INSTALACAO DA SONDA EM CADA FURO	M	0,00	581,91	R$ -
7.4	01.008.0200-0	MOBILIZACAO E DESMOBILIZACAO DE EQUIPAMENTO E EQUIPE DE SOND AGEM E PERFURACAO A PERCUSSAO,COM TRANSPORTE DE 101 A 200KM	UN	0,00	8.853,63	R$ -
7.5	01.005.0004-0	PREPARO MANUAL DE TERRENO,COMPREENDENDO ACERTO,RASPAGEM EVEN TUAL ATE 0.30M DE PROFUNDIDADE E AFASTAMENTO LATERAL DO MATE RIAL EXCEDENTE,INCLUSIVE COMPACTACAO MANUAL	M2	0,00	20,49	R$ -
7.6	03.001.0001-1	ESCAVACAO MANUAL DE VALA/CAVA EM MATERIAL DE 1ª CATEGORIA (A (AREIA,ARGILA OU PICARRA),ATE 1,50M DE PROFUNDIDADE,EXCLUSIV E ESCORAMENTO E ESGOTAMENTO	M3	0,00	69,67	R$ -
7.7	11.001.0006-1	CONCRETO DOSADO RACIONALMENTE PARA UMA RESISTENCIA CARACTERI STICA A COMPRESSAO DE 20MPA,COMPREENDENDO APENAS O FORNECIME NTO DOS MATERIAIS,INCLUSIVE 5% DE PERDAS	M3	0,00	436,22	R$ -
7.8	11.004.0023-1	FORMAS DE MADEIRA DE 3ª PARA MOLDAGEM DE PECAS DE CONCRETO A RMADO COM PARAMENTOS PLANOS,EM LAJES,VIGAS,PAREDES,ETC,SERVI NDO A MADEIRA 1 VEZ,INCLUSIVE DESMOLDAGEM,EXCLUSIVE ESCORAME NTO	M2	0,00	113,93	R$ -
7.9	11.004.0035-1	ESCORAMENTO DE FORMAS ATE 3,30M DE PE DIREITO,COM MADEIRA DE 3ª,TABUAS EMPREGADAS 3 VEZES,PRUMOS 4 VEZES	M3	0,00	13,98	R$ -
7.10	11.025.0014-0	CONCRETO BOMBEADO,FCK=40MPA,COMPREENDENDO O FORNECIMENTO DE CONCRETO IMPORTADO DE USINA,COLOCACAO NAS FORMAS,ESPALHAMENT O,ADENSAMENTO MECANICO E ACABAMENTO	M3	0,00	707,93	R$ -
7.11	11.009.0014-1	BARRA DE ACO CA-50,COM SALIENCIA OU MOSSA,COEFICIENTE DE CON FORMACAO SUPERFICIAL MINIMO (ADERENCIA) IGUAL A 1,5,DIAMETRO DE 8 A 12,5MM,DESTINADA A ARMADURA DE CONCRETO ARMADO,10% DE PERDAS DE PONTAS E ARAME 18.FORNECIMENTO	KG	0,00	9,79	R$ -
7.12	11.011.0030-1	CORTE,DOBRAGEM,MONTAGEM E COLOCACAO DE FERRAGENS NAS FORMAS, ACO CA-50,EM BARRAS REDONDAS,COM DIAMETRO DE 8 A 12,5MM	KG	0,00	5,12	R$ -
7.13	10.017.0013-0	CRAVACAO DE PERFIL DE ACO "I" ATE 8",DUPLO,INCLUSIVE UM CORT E AO MACARICO,EXCLUSIVE EMENDAS,FORNECIMENTO E PERDAS DO PER FIL	M	0,00	98,89	R$ -
7.14	10.014.0005-0	PERFIL SIMPLES "I" OU "H" SENDO ACIMA DE 8" ATE 12",INCLUSIV E PERDAS.FORNECIMENTO	KG	0,00	10,79	R$ -

Rubrica DS DS DS

Docusign Envelope ID: 8509ADD0-7898-8687-8257-51845065319C

SERVIÇOS DE RECUPERAÇÃO, OPERAÇÃO E MANUTENÇÃO DAS ECOBARREIRAS PARA REMOÇÃO DE LIXO FLUTUANTE E PLANTAS MACROFITAS EM DIVERSOS CURSOS D'ÁGUA CONTRIBUÍNTES DA BAÍA DE GUANABARA

48ª MEDIÇÃO - 23ª ETAPA

PERIODO: 01/08/2026 A 15/08/2026 **CONTRATO: 06-2023**

I0: 05/2022

ITEM	CÓDIGO	DESCRIÇÃO	UNIDADE	QUANTIDADE	PREÇO UNITÁRIO COM BDI	TOTAL
7.15	10.010.0003-1	EMENDA DE PERFIL DE ACO "I",DE 10",1ª E 2ª ALMAS,PARA ESTACA ,CONSIDERANDO UM CORTE AO MACARICO E SOLDAGEM DE TOPO EM TOD O O PERIMETRO E DE 4 TALAS,EM BARRAS CHATAS DE 5/16" DE ESPE SSURA,INCUSIVE FORNECIMENTO DE TODO O MATERIAL	UN	0,00	405,21	R$ -
7.16	11.016.0201-0	ESTRUTURA METALICA EM ACO ESPECIAL,RESISTENTE A CORROSAO(USI -SAC OU SIMILAR),PARA PONTES,VIADUTOS,PASSARELAS,CONSIDERAND O A MONTAGEM E TODOS OS MATERIAIS E SERVICOS NECESSARIOS,INC LUSIVE PINTURA PROTETORA E EXCLUSIVE O FORNECIMENTO DO ACO	KG	0,00	13,87	R$ -
7.17	06.085.0050-1	ENROCAMENTO COM PEDRA DE 50 A 200KG, INCLUSIVE FORNECIMENTO, TRANSPORTE,CARGA,DESCARGA E COLOCACAO COM ESCAVADEIRA	M3	0,00	278,67	R$ -
7.18	08.001.0002-1	BASE DE BRITA GRADUADA,INCLUSIVE FORNECIMENTO DOS MATERIAIS, MEDIDA APOS A COMPACTACAO	M3	0,00	202,46	R$ -
7.19	09.015.0005-0	ALAMBRADO EM TELA DE ARAME GALV.Nº14,MALHA LOSANGO 6CM DE LA DO,PRESA A ARMACAO DE TUBOS GALV.,C/ELEMENTOS HORIZ.E VERT., SENDO ESTES FIXADOS EM BLOCOS DE CONCRETO 30X30X60CM, FCK=15 MPA,ESPACADOS 3,00M, C/ALTURA TOTAL 2,50M, ACIMA DO TERRENO. TUBOS	M2	0,00	182,40	R$ -
					Subtotal	**R$ -**
8.	**IMPLANTAÇÃO ECOBARREIRA**					
8.1	05.103.0003-5	Barreira metalica fabricada em modulos 150x79cm com barras chatas soldadas de aço galvanizado a fogo com largura de ¾" e espessura de 3/16". As barras transversais tem diâmetro de 1/4" e as da extremidade, compondo o quadro são barras redondas de ½" polegada, 2 tubo de 1.1/4"STD em suas bases inferior e superior. Fornecimento e colocação.	M	0,00	2.926,91	R$ -
8.2	05.103.0001-5	BARREIRA DE CONTENÇÃO FLUTUANTE ECOLÓGICA, COM MATERIAL TERMOPLÁSTICO, RECICLÁVEL E COM PROTEÇÃO ANTI-UV. FORNECIMENTO E COLOCAÇÃO.	M	110,00	558,05	R$ 61.385,50
8.3	05.105.0115-5	REMOÇÃO MANUAL DAS ECOBARREIRAS	M	0,00	20,49	R$ -
					Subtotal	**R$ 61.385,50**
TOTAL						**R$ 221.944,00**

Rubrica DS DS DS

Docusign Envelope ID: 8509ADD0-7898-8687-8257-51845065319C

RESUMO DO BOLETIM DE MEDIÇÃO DA OBRA

OBJETO:	PROCESSO:	CONTRATO:	EMPRESA CONTRATADA	MEDIÇÃO N.°	PERÍODO DE MEDIÇÃO:
SERVIÇOS DE RECUPERAÇÃO, OPERAÇÃO E MANUTENÇÃO DAS ECOBARREIRAS PARA REMOÇÃO DE LIXO FLUTUANTE E PLANTAS MACROFITAS EM DIVERSOS CURSOS D'ÁGUA CONTRIBUÍNTES DA BAÍA DE GUANABARA	**SEI-070002/007444/2022**	**06/2023**	**DIMENSIONAL ENGENHARIA LTDA**	**48 - ETAPA 23**	**01/08/2026 a 15/08/2026**

DESCRIÇÃO		VALOR DO CONTRATO	REALIZADO		A REALIZAR
		FINANCEIRO	NO PERÍODO	ACUMULADO	SALDO
			FINANCEIRO	FINANCEIRO	FINANCEIRO
48ª MEDIÇÃO - 23ª ETAPA		R$ 12.798.999,00	R$ 221.944,00	R$ 9.993.925,92	R$ 2.805.073,08
TOTAL		**R$ 12.798.999,00**	**R$ 221.944,00**	**R$ 9.993.925,92**	**R$ 2.805.073,08**

			Valor	R$ 12.798.999,00	Total Faturado	**R$ 221.944,00**	Total Acumulado	R$ 9.993.925,92	Total do Saldo	R$ 2.805.073,08
			Sendo o valor devido à DIMENSIONAL ENGENHARIA LTDA, a importância total de: **Duzentos e vinte e um mil novecentos e quarenta e quatro reais.**							

Rubrica DS DS DS

Docusign Envelope ID: 8509ADD0-7898-8687-8257-51845065319C

inea instituto estadual do ambiente | SEAS Secretaria de Estado do Ambiente e Sustentabilidade | GOVERNO DO ESTADO RIO DE JANEIRO VAMOS VIRAR O JOGO

SERVIÇOS DE RECUPERAÇÃO, OPERAÇÃO E MANUTENÇÃO DAS ECOBARREIRAS PARA REMOÇÃO DE LIXO FLUTUANTE E PLANTAS MACROFITAS EM DIVERSOS CURSOS D'ÁGUA CONTRIBUÍNTES DA BAÍA DE GUANABARA

48ª MEDIÇÃO - 23ª ETAPA

BDI: 13,44% data-base: 05/2022 PERÍODO: 01/08/2026 A 15/08/2026

ITEM	CÓDIGO/EMOP	DESCRIÇÃO	UNID.	QUANTIDADE	PREÇO UNITÁRIO COM BDI	TOTAL COM BDI	ACUMULADO PERÍODO ANTERIOR		48ª MEDIÇÃO NO PERÍODO		48ª MEDIÇÃO POSSIVEL MEDIR		MEDIÇÃO ACUMULADA		SALDO CONTRATUAL	
	BKORSCO						QUANT.	VALOR	QUANT.	VALOR	QUANT.	VALOR	QUANT.	VALOR	QUANT.	VALOR
1.	ADMINISTRAÇÃO LOCAL															
1	01.001.0001-5	ADMINISTRAÇÃO LOCAL	UN	1,00	919.044,98	919.044,98	0,06	53.100,67	0,02	14.869,21	0,02	14.869,21	0,73	675.103,69	0,27	243.941,29
	TOTAL		ntos e			R$ 919.044,98		R$ 53.100,67		R$ 14.869,21		R$ 14.869,21		R$ 660.234,48		R$ 243.941,29
2.	ENCARGOS COMPLEMENTARES															
2.1	05.100.0026-0	VALE TRANSPORTE, CONSIDERANDO PASSAGEM IDA E VOLTA	UN	4.488,00	8,39	37.674,78	374,00	3.137,86	-	-	-	-	4.488,00	37.654,31	-	20,47
2.2	05.100.0020-0	CAFE DA MANHA, CONFORME CONVENCAO DO TRABALHO PARA CONSTRUCA O CIVIL E CONDICOES HIGIENICAS E SANITARIAS ADEQUADAS	UN	4.488,00	7,83	35.129,19	374,00	2.928,42	-	-	-	-	4.488,00	35.141,03	-	- 11,84
2.3	05.100.0022-0	REFEICAO CONFORME CONVENCAO DO TRABALHO PARA CONSTRUCAO CIVI L E CONDICOES HIGIENICAS E SANITARIAS ADEQUADAS	UN	4.488,00	14,75	66.185,43	374,00	5.516,50	-	-	-	-	4.488,00	66.197,99	-	- 12,56
	TOTAL					R$ 138.989,40		R$ 11.582,78		R$ -		R$ -		R$ 138.993,33		-R$ 3,93
3.	SERVIÇO PRELIMINAR															
3.1	02.006.0010-0	ALUGUEL DE CONTAINER PARA ESCRITORIO,MEDINDO 2,20M LARGURA,6 ,20M COMPRIMENTO E 2,50M ALTURA,COMPOSTO DE CHAPAS DE ACO C/ NERVURAS TRAPEZOIDAIS,ISOLAMENTO TERMO-ACUSTICO NO FORRO,CHA SSIS REFORCADO E PISO EM COMPENSADO NAVAL, INCLUINDO INSTALA COES E	UNXMES	84,00	601,23	50.503,48	5,00	3.006,15	2,89	1.737,55	2,89	1.737,55	63,12	37.949,62	20,88	12.553,86
3.2	04.013.0015-0	CARGA E DESCARGA DE CONTAINER,SEGUNDO DESCRICAO DA FAMILIA 0 2.006	UN	14,00	92,09	1.289,26	-	-	-	-	-	-	-	-	14,00	1.289,26
3.3	04.005.0300-0	TRANSPORTE DE CONTAINER,SEGUNDO DESCRICAO DA FAMILIA 02.006, EXCLUSIVE CARGA E DESCARGA(VIDE ITEM 04.013.0015)	UNXKM	95,40	38,12	3.636,25	-	-	-	-	-	-	-	-	95,40	3.636,25
3.4	16.001.0060-0	MADEIRAMENTO PARA COBERTURA EM TELHAS ONDULADAS,CONSTITUIDO DE PECAS DE 3"X3" E 3"X4.1/2",EM MADEIRA SERRADA,SEM TESOURA OU PONTALETE,MEDIDO PELA AREA REAL DO MADEIRAMENTO.FORNECIM ENTO E COLOCACAO	M2	95,48	56,94	5.436,20	-	-	-	-	-	-	-	-	95,48	5.436,20
3.5	16.001.0085-0	PONTALETE DE MADEIRA SERRADA,EM PECAS DE 3"X3",VERTICAIS E H ORIZONTAIS,PARA COBERTURA DE TELHAS CERAMICAS,MEDIDO PELA AR EA REAL DA COBERTURA DO TELHADO.FORNECIMENTO E COLOCACAO	M2	95,48	65,50	6.253,96	-	-	-	-	-	-	-	-	95,48	6.253,96
3.6	16.004.0015-0	COBERTURA EM TELHAS ONDULADAS DE CIMENTO,SEM AMIANTO,REFORCA DO COM FIOS SINTETICOS (CRFS),COM ESPESSURA DE 6MM,EXCLUSIVE MADEIRAMENTO.FORNECIMENTO E COLOCACAO	M2	95,48	49,04	4.682,34	-	-	-	-	-	-	-	-	95,48	4.682,34
3.7	18.021.0035-0	RESERVATORIO APOIADO PARA ARMAZENAMENTO DE AGUA POTAVEL OU P ARA APROVEITAMENTO DE AGUA DA CHUVA AAC,EM FIBRA DE VIDRO OU POLIETILENO,COM CAPACIDADE EM TORNO DE 1000L,INCLUSIVE TAMP A DE VEDACAO COM ESCOTILHA E FIXADORES,CONFORME ABNT NBR 155 27,1221	UN	7,00	408,95	2.862,65	-	-	-	-	-	-	-	-	7,00	2.862,65
3.8	15.028.0010-0	COLOCACAO DE RESERVATORIO DE FIBROCIMENTO,FIBRA DE VIDRO OU SEMELHANTE COM 1000L,INCLUSIVE PECAS DE APOIO EM ALVENARIA E MADEIRA SERRADA,E FLANGES DE LIGACAO HIDRAULICA,EXCLUSIVE F ORNECIMENTO DO RESERVATORIO	UN	7,00	780,38	5.462,63	-	-	-	-	-	-	-	-	7,00	5.462,63

Rubrica DS DS DS

Docusign Envelope ID: 8509ADD0-7898-8687-8257-51845065319C

inea instituto estadual do ambiente | SEAS Secretaria de Estado do Ambiente e Sustentabilidade | GOVERNO DO ESTADO RIO DE JANEIRO VAMOS VIRAR O JOGO

SERVIÇOS DE RECUPERAÇÃO, OPERAÇÃO E MANUTENÇÃO DAS ECOBARREIRAS PARA REMOÇÃO DE LIXO FLUTUANTE E PLANTAS MACROFITAS EM DIVERSOS CURSOS D'ÁGUA CONTRIBUÍNTES DA BAÍA DE GUANABARA

48ª MEDIÇÃO - 23ª ETAPA

BDI: 13,44% data-base: 05/2022 PERÍODO: 01/08/2026 A 15/08/2026

ITEM	CÓDIGO/EMOP (SICRO/SICO)	DESCRIÇÃO	UNID.	QUANTIDADE	PREÇO UNITÁRIO COM BDI	TOTAL COM BDI	ACUMULADO PERÍODO ANTERIOR		48ª MEDIÇÃO NO PERÍODO		48ª MEDIÇÃO POSSIVEL MEDIR		MEDIÇÃO ACUMULADA		SALDO CONTRATUAL	
							QUANT.	VALOR	QUANT.	VALOR	QUANT.	VALOR	QUANT.	VALOR	QUANT.	VALOR
3.9	02.006.0050-0	ALUGUEL DE BANHEIRO QUIMICO,PORTATIL,MEDINDO 2,31M ALTURA X 1,56M LARGURA E 1,16M PROFUNDIDADE,INCLUSIVE INSTALACAO E RE TIRADA DO EQUIPAMENTO,FORNECIMENTO DE QUIMICA DESODORIZANTE, BACTERICIDA E BACTERIOSTATICA,PAPEL HIGIENICO E VEICULO PROP RIO COM	UNXMES	84,00	1111,71	93.383,80	5,00	5.558,55	2,88	3.201,72	2,88	3.201,72	63,21	70.271,17	20,79	23.112,63
3.10	19.004.0020-5	CAMINHAO TANQUE,CAPACIDADE DE 6.000L,INCLUSIVE MOTORISTA	MÊS	12,00	30721,03	368.652,32	1,00	30.721,03	-	-	-	-	12,00	368.652,35	-	- 0,03
3.11	02.020.0001-0	PLACA DE IDENTIFICACAO DE OBRA PUBLICA,INCLUSIVE PINTURA E S UPORTES DE MADEIRA.FORNECIMENTO E COLOCACAO	M2	84,00	604,74	50.797,93	-	-	-	-	-	-	6,00	3.628,44	78,00	47.169,49
	TOTAL					**R$ 592.960,82**		**R$ 39.285,73**		**R$ 4.939,27**		**R$ 4.939,27**		**R$ 475.562,31**		**R$ 112.459,24**
4.	**MOBILIZAÇÃO DE EQUIPAMENTOS**															
4.1	04.014.0091-1	CARGA E DESCARGA DE EQUIPAMENTOS PESADOS,EM CARRETAS,EXCLUSI VE O CUSTO HORARIO DO EQUIPAMENTO DURANTE A OPERACAO	T	165,02	57,01	9.408,60	-	-	-	-	-	-	50,00	2.850,50	115,02	6.558,10
4.2	04.005.0350-1	TRANSPORTE DE EQUIPAMENTOS PESADOS EM CARRETAS,EXCLUSIVE A C ARGA E DESCARGA(VIDE ITEM 04.014.0091) E O CUSTO HORARIO DOS EQUIPAMENTOS TRANSPORTADOS	T X KM	2.633,96	2,78	7.320,51	-	-	-	-	-	-	2.391,80	6.649,19	242,16	671,32
	TOTAL					**R$ 16.729,11**		**R$ -**		**R$ -**		**R$ -**		**R$ 9.499,69**		**R$ 7.229,42**
5.	**OPERAÇÃO DE RETIRADA DE LIXO E OUTROS RESIDUOS NAS ECOBARREIRAS - ATENDENDO 17 ECOBARREIRAS**															
5.1	05.105.0901-5	SERVIÇO DE APOIO MANUAL PARA REMOÇÃO DO LIXO FLUTUANTE NA ECOBARREIRA COM 01 PROFISSIONAL	MÊS	48,00	4733,22	227.194,36	4,00	18.932,88	1,00	4.733,22	1,00	4.733,22	48,00	227.194,55	-	- 0,19
5.2	05.105.0902-5	SERVIÇO DE APOIO MANUAL PARA REMOÇÃO DO LIXO FLUTUANTE NA ECOBARREIRA COM EQUIPE DE 2 PROFISSIONAIS	MÊS	84,00	9466,43	795.180,27	6,00	56.798,58	2,88	27.263,31	2,88	27.263,31	73,88	699.379,83	10,12	95.800,44
5.3	COMPOSIÇÃO 01	BARCO DE ALUMÍNIO DE 6M PARA APOIO NA REMOÇÃO DE LIXO FLUTUANTE, REMO DE ALUMÍNIO DE 150CM E COLETE SALVA VIDAS CLASSE III	UNID.	3,00	10078,69	30.236,07	-	-	-	-	-	-	-	-	3,00	30.236,07
5.4	19.005.0010-5	SERVIÇO DE RETIRADA MECANIZADA DE LIXO FLUTUANTE COM AUXILIO DA ESCAVADEIRA HIDRÁULICA DE ESTEIRA	MÊS	48,00	57461,04	2.758.129,70	4,45	255.701,62	1,44	82.743,89	1,44	82.743,89	41,30	2.373.140,92	6,70	384.988,78
5.5	19.005.0011-5	SERVIÇO DE RETIRADA MECANIZADA DE LIXO FLUTUANTE COM AUXILIO DA ESCAVADEIRA HIDRÁULICA, MODELO LONG REACH	MÊS	24,00	74273,93	1.782.574,37	2,00	148.547,86	-	-	-	-	24,00	1.782.574,31	-	0,06
5.6	19.004.0013-5	CAMINHAO BASCULANTE, NO TOCO, CAPACIDADE DE 7,00M3, INCLUSIVE MOTORISTA	MÊS	12,00	35081,07	420.972,84	1,00	35.081,07	-	-	-	-	12,00	420.972,83	-	0,01
5.7	TC 05.15.0050 (/)	Coleta e transporte de resíduos em caçamba estacionária "Roll-On/Roll-Off", aberta, com capacidade aproximada de 35m3, com mínimo de 40 coletas por mês.	un	876,00	1625,60	1.424.021,39	62,00	100.787,20	16,00	26.009,60	16,00	26.009,60	819,00	1.331.366,40	57,00	92.654,99
5.8	COTAÇÃO	DESCARGA DE MATERIAIS E RESÍDUOS EM LOCAIS DE DISPOSIÇÃO FINAL AUTORIZADOS E/OU LICENCIADOS A OPERAR PELOS ÓRGÃOS DE CONTROLE AMBIENTAL	T	8.148,91	90,75	739.529,88	624,70	56.691,52	-	-	-	-	8.148,91	739.513,54	-	16,34
	TOTAL					**R$ 8.177.838,88**		**R$ 672.540,73**		**R$ 140.750,02**		**R$ 140.750,02**		**R$ 7.433.392,36**		**R$ 603.696,50**
6.	**MANUTENÇÃO E REPARO DAS BASES OPERACIONAIS**															
6.1	05.105.0114-5	SERVIÇO DE APOIO MANUAL PARA MANUTENÇÃO DAS BASES OPERACIONAS	MÊS	24,00	4733,22	113.597,18	2,00	9.466,44	-	-	-	-	24,00	113.597,27	-	-
6.2	98524	LIMPEZA MANUAL DE VEGETAÇÃO EM TERRENO COM ENXADA.AF_05/2018	M2	1.876,35	4,10	7.684,00	-	-	-	-	-	-	1.876,35	7.693,02	-	-

Rubrica DS DS DS

Docusign Envelope ID: 8509ADD0-7898-8687-8257-51845065319C

SERVIÇOS DE RECUPERAÇÃO, OPERAÇÃO E MANUTENÇÃO DAS ECOBARREIRAS PARA REMOÇÃO DE LIXO FLUTUANTE E PLANTAS MACROFITAS EM DIVERSOS CURSOS D'ÁGUA CONTRIBUÍNTES DA BAÍA DE GUANABARA

48ª MEDIÇÃO - 23ª ETAPA

BDI: 13,44% data-base: 05/2022 PERÍODO: 01/08/2026 A 15/08/2026

ITEM	CÓDIGO/EMOP SICRO	DESCRIÇÃO	UNID.	QUANTIDADE	PREÇO UNITÁRIO COM BDI	TOTAL COM BDI	ACUMULADO PERÍODO ANTERIOR		48ª MEDIÇÃO NO PERÍODO		48ª MEDIÇÃO POSSIVEL MEDIR		MEDIÇÃO ACUMULADA		SALDO CONTRATUAL	
							QUANT.	VALOR	QUANT.	VALOR	QUANT.	VALOR	QUANT.	VALOR	QUANT.	VALOR
6.3	04.014.0095-0	RETIRADA DE ENTULHO DE OBRA COM CACAMBA DE ACO TIPO CONTAINE R COM 5M3 DE CAPACIDADE,INCLUSIVE CARREGAMENTO,TRANSPORTE E DESCARREGAMENTO.CUSTO POR UNIDADE DE CACAMBA E INCLUI A TAX A PARA DESCARGA EM LOCAIS AUTORIZADOS	UN	27,00	318,57	8.601,48	-	-	-	-	-	-	-	-	27,00	8.601,48
6.4	06.085.0050-1	ENROCAMENTO COM PEDRA DE 50 A 200KG, INCLUSIVE FORNECIMENTO, TRANSPORTE,CARGA,DESCARGA E COLOCACAO COM ESCAVADEIRA	M3	722,18	278,67	201.252,12	-	-	-	-	-	-	13,25	3.691,44	708,93	197.560,68
6.5	13.302.0010-5	CAMADA DE BRITA 2, COM ESPESSURA ESTIMADA DE 3CM,ESPALHAMENTO MANUAL	M2	1.876,35	16,06	30.140,03	-	-	-	-	-	-	152,84	2.454,68	1.723,51	27.685,35
6.6	09.015.0005-0	ALAMBRADO EM TELA DE ARAME GALV.Nº14,MALHA LOSANGO 6CM DE LA DO,PRESA A ARMACAO DE TUBOS GALV.,C/ELEMENTOS HORIZ.E VERT., SENDO ESTES FIXADOS EM BLOCOS DE CONCRETO 30X30X60CM, FCK=15 MPA,ESPACADOS 3,00M, C/ALTURA TOTAL 2,50M, ACIMA DO TERRENO. TUBOS	M2	918,16	182,40	167.472,41	-	-	-	-	-	-	-	-	918,16	167.472,41
	TOTAL					**R$ 528.747,22**		**R$ 9.466,44**		**R$ -**		**R$ -**		**R$ 127.436,41**		**R$ 401.319,92**
7.	**IMPLANTAÇÃO DE BASE OPERACIONAL (SARAPUI - MONTANTE)**															
7.1	01.016.0064-0	LEVANTAMENTO TOPOGRAFICO PLANIALTIMETRICO E CADASTRAL,EM ARE AS DE FAVELAS,EM TERRENOS DE OROGRAFIA NAO ACIDENTADA.ESTAO INCLUIDOS NOS SERVICOS O LEVANTAMENTO DE SOLEIRAS E TESTADAS DAS EDIFICACOES	M2	30.600,00	3,88	118.717,22	-	-	-	-	-	-	30.600,00	118.728,00	-	- 10,78
7.2	01.003.0006-0	SONDAGEM A PERCUSSAO,EM TERRENO COMUM,COM ENSAIO DE PENETRAC AO,DIAMETRO 10",INCLUSIVE DESLOCAMENTO DENTRO DO CANTEIRO E INSTALACAO DA SONDA EM CADA FURO	M	70,00	354,18	24.792,76	-	-	-	-	-	-	68,30	24.190,49	1,70	602,27
7.3	01.004.0004-0	SONDAGEM ROTATIVA COM COROA DE DIAMANTE,EM ALTERACAO DE ROCH A,DIAMETRO NWG(75MM),INCLUSIVE DESLOCAMENTO DENTRO DO CANTEI RO E INSTALACAO DA SONDA EM CADA FURO	M	30,00	581,91	17.457,39	-	-	-	-	-	-	-	-	30,00	17.457,39
7.4	01.008.0200-0	MOBILIZACAO E DESMOBILIZACAO DE EQUIPAMENTO E EQUIPE DE SOND AGEM E PERFURACAO A PERCUSSAO,COM TRANSPORTE DE 101 A 200KM	UN	1,00	8853,63	8.853,62	-	-	-	-	-	-	1,00	8.853,63	-	- 0,01
7.5	01.005.0004-0	PREPARO MANUAL DE TERRENO,COMPREENDENDO ACERTO,RASPAGEM EVEN TUAL ATE 0.30M DE PROFUNDIDADE E AFASTAMENTO LATERAL DO MATE RIAL EXCEDENTE,INCLUSIVE COMPACTACAO MANUAL	M2	1.200,00	20,49	24.584,71	-	-	-	-	-	-	-	-	1.200,00	24.584,71
7.6	03.001.0001-1	ESCAVACAO MANUAL DE VALA/CAVA EM MATERIAL DE 1ª CATEGORIA (A (AREIA,ARGILA OU PICARRA),ATE 1,50M DE PROFUNDIDADE,EXCLUSIV E ESCORAMENTO E ESGOTAMENTO	M3	13,64	69,67	950,36	-	-	-	-	-	-	-	-	13,64	950,36
7.7	11.001.0006-1	CONCRETO DOSADO RACIONALMENTE PARA UMA RESISTENCIA CARACTERI STICA A COMPRESSAO DE 20MPA,COMPREENDENDO APENAS O FORNECIME NTO DOS MATERIAIS,INCLUSIVE 5% DE PERDAS	M3	16,75	436,22	7.306,72	-	-	-	-	-	-	-	-	16,75	7.306,72
7.8	11.004.0023-1	FORMAS DE MADEIRA DE 3ª PARA MOLDAGEM DE PECAS DE CONCRETO A RMADO COM PARAMENTOS PLANOS,EM LAJES,VIGAS,PAREDES,ETC,SERVI NDO A MADEIRA 1 VEZ,INCLUSIVE DESMOLDAGEM,EXCLUSIVE ESCORAME NTO	M2	83,40	113,93	9.501,57	-	-	-	-	-	-	-	-	83,40	9.501,57

Rubrica DS DS DS

Docusign Envelope ID: 8509ADD0-7898-8687-8257-51845065319C

SERVIÇOS DE RECUPERAÇÃO, OPERAÇÃO E MANUTENÇÃO DAS ECOBARREIRAS PARA REMOÇÃO DE LIXO FLUTUANTE E PLANTAS MACROFITAS EM DIVERSOS CURSOS D'ÁGUA CONTRIBUÍNTES DA BAÍA DE GUANABARA

48ª MEDIÇÃO - 23ª ETAPA

BDI: 13,44% data-base: 05/2022 PERÍODO: 01/08/2026 A 15/08/2026

ITEM	CÓDIGO/EMOP SICRO	DESCRIÇÃO	UNID.	QUANTIDADE	PREÇO UNITÁRIO COM BDI	TOTAL COM BDI	ACUMULADO PERÍODO ANTERIOR		48ª MEDIÇÃO NO PERÍODO		48ª MEDIÇÃO POSSIVEL MEDIR		MEDIÇÃO ACUMULADA		SALDO CONTRATUAL	
							QUANT.	VALOR	QUANT.	VALOR	QUANT.	VALOR	QUANT.	VALOR	QUANT.	VALOR
7.9	11.004.0035-1	ESCORAMENTO DE FORMAS ATE 3,30M DE PE DIREITO,COM MADEIRA DE 3ª,TABUAS EMPREGADAS 3 VEZES,PRUMOS 4 VEZES	M3	83,40	13,98	1.165,58	-	-	-	-	-	-	-	-	83,40	1.165,58
7.10	11.025.0014-0	CONCRETO BOMBEADO,FCK=40MPA,COMPREENDENDO O FORNECIMENTO DE CONCRETO IMPORTADO DE USINA,COLOCACAO NAS FORMAS,ESPALHAMENTO,ADENSAMENTO MECANICO E ACABAMENTO	M3	10,17	707,93	7.199,68	-	-	-	-	-	-	-	-	10,17	7.199,68
7.11	11.009.0014-1	BARRA DE ACO CA-50,COM SALIENCIA OU MOSSA,COEFICIENTE DE CON FORMACAO SUPERFICIAL MINIMO (ADERENCIA) IGUAL A 1,5,DIAMETRO DE 8 A 12,5MM,DESTINADA A ARMADURA DE CONCRETO ARMADO,10% DE PERDAS DE PONTAS E ARAME 18.FORNECIMENTO	KG	915,30	9,79	8.960,66	-	-	-	-	-	-	-	-	915,30	8.960,66
7.12	11.011.0030-1	CORTE,DOBRAGEM,MONTAGEM E COLOCACAO DE FERRAGENS NAS FORMAS, ACO CA-50,EM BARRAS REDONDAS,COM DIAMETRO DE 8 A 12,5MM	KG	915,30	5,12	4.682,80	-	-	-	-	-	-	-	-	915,30	4.682,80
7.13	10.017.0013-0	CRAVACAO DE PERFIL DE ACO "I" ATE 8",DUPLO,INCLUSIVE UM CORT E AO MACARICO,EXCLUSIVE EMENDAS,FORNECIMENTO E PERDAS DO PER FIL	M	160,00	98,89	15.821,70	-	-	-	-	-	-	-	-	160,00	15.821,70
7.14	10.014.0005-0	PERFIL SIMPLES "I" OU "H" SENDO ACIMA DE 8" ATE 12",INCLUSIV E PERDAS.FORNECIMENTO	KG	8.480,00	10,79	91.495,00	-	-	-	-	-	-	-	-	8.480,00	91.495,00
7.15	10.010.0003-1	EMENDA DE PERFIL DE ACO "I",DE 10",1ª E 2ª ALMAS,PARA ESTACA ,CONSIDERANDO UM CORTE AO MACARICO E SOLDAGEM DE TOPO EM TOD O O PERIMETRO E DE 4 TALAS,EM BARRAS CHATAS DE 5/16" DE ESPE SSURA,INCUSIVE FORNECIMENTO DE TODO O MATERIAL	UN	27,00	405,21	10.940,60	-	-	-	-	-	-	-	-	27,00	10.940,60
7.16	11.016.0201-0	ESTRUTURA METALICA EM ACO ESPECIAL,RESISTENTE A CORROSAO(USI -SAC OU SIMILAR),PARA PONTES,VIADUTOS,PASSARELAS,CONSIDERAND O A MONTAGEM E TODOS OS MATERIAIS E SERVICOS NECESSARIOS,INC LUSIVE PINTURA PROTETORA E EXCLUSIVE O FORNECIMENTO DO ACO	KG	8.480,00	13,87	117.606,75	-	-	-	-	-	-	-	-	8.480,00	117.606,75
7.17	06.085.0050-1	ENROCAMENTO COM PEDRA DE 50 A 200KG, INCLUSIVE FORNECIMENTO, TRANSPORTE,CARGA,DESCARGA E COLOCACAO COM ESCAVADEIRA	M3	180,00	278,67	50.161,15	-	-	-	-	-	-	13,25	3.691,44	166,75	46.469,71
7.18	08.001.0002-1	BASE DE BRITA GRADUADA,INCLUSIVE FORNECIMENTO DOS MATERIAIS, MEDIDA APOS A COMPACTACAO	M3	360,00	202,46	72.884,29	-	-	-	-	-	-	-	-	360,00	72.884,29
7.19	09.015.0005-0	ALAMBRADO EM TELA DE ARAME GALV.Nº14,MALHA LOSANGO 6CM DE LA DO,PRESA A ARMACAO DE TUBOS GALV.,C/ELEMENTOS HORIZ.E VERT., SENDO ESTES FIXADOS EM BLOCOS DE CONCRETO 30X30X60CM, FCK=15 MPA,ESPACADOS 3,00M, C/ALTURA TOTAL 2,50M, ACIMA DO TERRENO. TUBOS	M2	200,00	182,40	36.480,12	-	-	-	-	-	-	-	-	200,00	36.480,12
	TOTAL					**R$ 629.562,68**		**R$ -**		**R$ -**		**R$ -**		**R$ 151.772,12**		**R$ 474.099,12**
8.	**IMPLANTAÇÃO ECOBARREIRA**															
8.1	05.103.0003-5	Barreira metalica fabricada em modulos 150x79cm com barras chatas soldadas de aço galvanizado a fogo com largura de ¾" e espessura de 3/16". As barras transversais tem diâmetro de 1/4" e as da extremidade, compondo o quadro são barras redondas de ½" polegada, 2 tubo de 1.1/4"STD em suas bases inferior e superior. Fornecimento e colocação.	M	577,78	2926,91	1.691.111,18	6,00	17.561,46	-	-	-	-	329,35	963.977,80	248,43	727.133,38

Rubrica DS DS DS

Docusign Envelope ID: 8509ADD0-7898-8687-8257-51845065319C

SERVIÇOS DE RECUPERAÇÃO, OPERAÇÃO E MANUTENÇÃO DAS ECOBARREIRAS PARA REMOÇÃO DE LIXO FLUTUANTE E PLANTAS MACROFITAS EM DIVERSOS CURSOS D'ÁGUA CONTRIBUÍNTES DA BAÍA DE GUANABARA

48ª MEDIÇÃO - 23ª ETAPA

BDI: 13,44% data-base: 05/2022 PERÍODO: 01/08/2026 A 15/08/2026

ITEM	CÓDIGO/EMOP (SICRO/SICO)	DESCRIÇÃO	UNID.	QUANTIDADE	PREÇO UNITÁRIO COM BDI	TOTAL COM BDI	ACUMULADO PERÍODO ANTERIOR		48ª MEDIÇÃO NO PERÍODO		48ª MEDIÇÃO POSSIVEL MEDIR		MEDIÇÃO ACUMULADA		SALDO CONTRATUAL	
							QUANT.	VALOR	QUANT.	VALOR	QUANT.	VALOR	QUANT.	VALOR	QUANT.	VALOR
8.2	05.103.0001-5	BARREIRA DE CONTENÇÃO FLUTUANTE ECOLÓGICA, COM MATERIAL TERMOPLÁSTICO, RECICLÁVEL E COM PROTEÇÃO ANTI-UV. FORNECIMENTO E COLOCAÇÃO.	M	159,33	558,05	88.913,37	-	-	110,00	61.385,50	110,00	61.385,50	151,00	84.265,55	8,33	4.647,82
8.3	05.105.0115-5	REMOÇÃO MANUAL DAS ECOBARREIRAS	M	737,11	20,49	15.101,36	31,60	647,48	-	-	-	-	496,70	10.177,37	240,41	4.923,99
	TOTAL					**R$ 1.795.125,91**		**R$ 18.208,94**		**R$ 61.385,50**		**R$ 61.385,50**		**R$ 997.035,22**		**R$ 736.705,19**
TOTAL						**R$ 12.798.999,00**		**R$ 804.185,29**		**R$ 221.944,00**		**R$ 221.944,00**		**R$ 9.993.925,92**		**R$ 2.805.073,08**

Rubrica DS DS DS

Docusign Envelope ID: 8509ADD0-7898-8687-8257-51845065319C

inea instituto estadual do ambiente

SEAS Secretaria de Estado do Ambiente e Sustentabilidade

GOVERNO DO ESTADO RIO DE JANEIRO VAMOS VIRAR O JOGO

SERVIÇOS DE RECUPERAÇÃO, OPERAÇÃO E MANUTENÇÃO DAS ECOBARREIRAS PARA REMOÇÃO DE LIXO FLUTUANTE E PLANTAS MACROFITAS EM DIVERSOS CURSOS D'ÁGUA CONTRIBUÍNTES DA BAÍA DE GUANABARA

MEMÓRIA DE CÁLCULO FISCALIZADOR

DIMENSIONAL ENGENHARIA
'NOSSA QUALIDADE FAZ A DIFERENÇA'
EMPRESA CARBONO NEUTRO

Docusign Envelope ID: 8509ADD0-7898-8687-8257-51845065319C

OBRA:SERVIÇOS DE RECUPERAÇÃO, OPERAÇÃO E MANUTENÇÃO DAS ECOBARREIRAS PARA REMOÇÃO DE LIXO FLUTUANTE E PLANTAS MACROFITAS EM DIVERSOS CURSOS D'ÁGUA CONTRIBUÍNTES DA BAÍA DE GUANABARA

MEMORIAS - Período 01/08/2026 a 15/08/2026	Executado	Faturado
ADM	29.506,02	14.869,21
SERVIÇO PRELIMINAR	19.804,28	4.939,27
MOBILIZAÇÃO DE EQUIPAMENTOS	-	-
OPERAÇÃO DE RETIRADA DE LIXO E OUTROS RESIDUOS NAS ECOBARREIRAS - ATENDENDO 17 ECOBARREIRAS	247.025,03	140.750,02
MANUTENÇÃO E REPARO DAS BASES OPERACIONAIS	4.591,22	-
IMPLANTAÇÃO DE BASE OPERACIONAL	-	-
IMPLANTAÇÃO ECOBARREIRA	61.385,50	61.385,50
TOTAL GERAL DE EVENTOS	**362.312,05**	**221.944,00**

Rubrica DS DS DS

Docusign Envelope ID: 8509ADD0-7898-8687-8257-51845065319C

SECRETARIA DE ESTADO DO AMBIENTE E SUSTENTABILIDADE - SEAS
INSTITUTO ESTADUAL DO AMBIENTE - INEA / DIRETORIA DE RECUPERAÇÃO AMBIENTAL - DIRRAM
OBRA:SERVIÇOS DE RECUPERAÇÃO, OPERAÇÃO E MANUTENÇÃO DAS ECOBARREIRAS PARA REMOÇÃO DE LIXO FLUTUANTE E PLANTAS MACROFITAS EM DIVERSOS CURSOS D'ÁGUA CONTRIBUÍNTES DA BAÍA DE GUANABARA

PLANILHA DE QUANTIDADES E PREÇOS PROPOSTOS

ADM
Quant.: 1,00 MÊS

ITEM	CÓDIGO		UN	PREÇO UNIT.	TOTAL QUANT	TOTAL PREÇO
		DISCRIMINAÇÃO DOS SERVIÇOS				

PERÍODO	01/08/2026 A 15/08/2026
DIAS ANUAL	365
MESES NO ANO	12
DIAS SEMANAL	7
HORAS SEMANAL	44
HORAS MENSAL	185

ITEM	CÓDIGO	DESCRIÇÃO	UND.	P.UNIT	QUANT.	SUB-TOTAL
1	01.001.0001-5	ADMINISTRAÇÃO LOCAL	UN	R$ 919.044,98	0,02	14.869,21

Funcionários:

Mês													
1	=	207.074,79	x	7,18%	=	14.869,21	/	R$ 919.044,98	=				0,0162

Memoria Vigia
Quantidade de horas mês no Item: 1,00 unid. = 176,00 H/mês
Quantidade de horas apropiada no Mé 1,00 unid. = 530,00 H/mês
OBS: Segunda-feira a quinta-feira - 17:00h a 7:00h
Sexta-feira de - 16:00h a 7:00h
Sabado e Domingo - 24:00h

Quaquantidade de vigia no Mês	530,00	/	176,00	=	3,01	Viga frente de serviço								
Frente de serviço	3,01	x	1,00	frentes	=	3,00	unid./mês	x	1	Meses	=	3,00		
Frente de serviço	3,01	x	1,00	frentes	=	3,00	unid./mês	x	1	Meses	=	3,00		
Frente de serviço	3,01	x	1,00	frentes	=	3,00	unid./mês	x	1	Meses	=	3,00		
												9,00		

2	05.100.0026-0	VALE TRANSPORTE, CONSIDERANDO PASSAGEM IDA E VOLTA	UN	R$ 8,39	-	-

Funcionários:	Qt. de Profissionais		Prazo		Período		Total
Motorista	2,00 un.	x	22,00 dias	x	0,48 meses	=	21,29 unid.
Téc. Controle	1,00 un.	x	22,00 dias	x	0,48 meses	=	10,65 unid.
Encarregado	3,00 un.	x	22,00 dias	x	0,48 meses	=	31,94 unid.
Vigia	6,00 un.	x	22,00 dias	x	0,48 meses	=	64,00 unid.
Servente	3,00 un.	x	22,00 dias	x	0,48 meses	=	31,94 unid.
Ajudante	2,00 un.	x	22,00 dias	x	0,48 meses	=	21,29 unid.
							181,10 unid.

OBS.:

QUANTIDADE EXECUTADA NESTA MEDIÇÃO	**=**	**181,10**
QUANTIDADE FATURADO NESTA MEDIÇÃO	**=**	**0,00**
SALDO A FATURA		**181,10**

3	05.100.0020-0	CAFE DA MANHA, CONFORME CONVENCAO DO TRABALHO PARA CONSTRUCA O CIVIL E CONDICOESHIGIENICAS E SANITARIAS ADE	UN	R$ 7,83	-	-

Funcionários:			Prazo		Período		Total
Motorista	2,00 un.	x	22,00 dias	x	0,48 meses	=	21,29 unid.
Téc. Controle	1,00 un.	x	22,00 dias	x	0,48 meses	=	10,65 unid.
Encarregado	3,00 un.	x	22,00 dias	x	0,48 meses	=	31,94 unid.
Vigia	6,00 un.	x	22,00 dias	x	0,48 meses	=	64,00 unid.
Servente	3,00 un.	x	22,00 dias	x	0,48 meses	=	31,94 unid.
Ajudante	2,00 un.	x	22,00 dias	x	0,48 meses	=	21,29 unid.
							181,10 unid.

OBS.:

QUANTIDADE EXECUTADA NESTA MEDIÇÃO	**=**	**181,10**
QUANTIDADE FATURADO NESTA MEDIÇÃO	**=**	**0,00**
SALDO A FATURA		**181,10**

4	05.100.0022-0	REFEICAO CONFORME CONVENCAO DO TRABALHO PARA CONSTRUCAO CIVI L E CONDICOES HIGIENICAS ESANITARIAS ADEQUADA	UN	R$ 14,75	-	-

Funcionários:	Qt. de Profissionais		Prazo		Período		Total
Motorista	2,00 un.	x	22,00 dias	x	0,48 meses	=	21,29 unid.
Téc. Controle	1,00 un.	x	22,00 dias	x	0,48 meses	=	10,65 unid.
Encarregado	3,00 un.	x	22,00 dias	x	0,48 meses	=	31,94 unid.
Vigia	6,00 un.	x	22,00 dias	x	0,48 meses	=	64,00 unid.
Servente	3,00 un.	x	22,00 dias	x	0,48 meses	=	31,94 unid.
Ajudante	2,00 un.	x	22,00 dias	x	0,48 meses	=	21,29 unid.
							181,10 unid.

OBS.:

QUANTIDADE EXECUTADA NESTA MEDIÇÃO	**=**	**181,10**
QUANTIDADE FATURADO NESTA MEDIÇÃO	**=**	**0,00**
SALDO A FATURA		**181,10**

TOTAL BRUTO	**14.869,21**

Docusign Envelope ID: 8509ADD0-7898-8687-8257-51845065319C

SECRETARIA DE ESTADO DO AMBIENTE E SUSTENTABILIDADE - SEAS
INSTITUTO ESTADUAL DO AMBIENTE - INEA / DIRETORIA DE RECUPERAÇÃO AMBIENTAL - DIRRAM
OBRA:SERVIÇOS DE RECUPERAÇÃO, OPERAÇÃO E MANUTENÇÃO DAS ECOBARREIRAS PARA REMOÇÃO DE LIXO FLUTUANTE E PLANTAS MACROFITAS EM DIVERSOS CURSOS D'ÁGUA CONTRIBUÍNTES DA BAÍA DE GUANABARA

PLANILHA DE QUANTIDADES E PREÇOS PROPOSTOS

SERVIÇO PRELIMINAR
Quant.: 1,00 MÊS

ITEM	CÓDIGO		UN	PREÇO UNIT.	TOTAL QUANT	TOTAL PREÇO
		DISCRIMINAÇÃO DOS SERVIÇOS	"			

PERÍODO	01/08/2026 A 15/08/2026
DIAS ANUAL	365
MESES NO ANO	12
DIAS SEMANAL	7
HORAS SEMANAL	44
HORAS MENSAL	185

ITEM	CÓDIGO	DESCRIÇÃO	UND.	P.UNIT	QUANT.	SUB-TOTAL
1	02.006.0010-0	ALUGUEL DE CONTAINER PARA ESCRITORIO,MEDINDO 2,20M LARGURA,6 ,20M COMPRIMENTO E 2,3	UNXMES	R$ 601,23	2,89	R$ 1.737,55

	Quantidade			Período			Total	
Eco 09 - Rio Meriti	2,00	unid.	x	0,48	meses	=	0,97	meses
Eco 10 - Sarapuí	1,00	unid.	x	0,48	meses	=	0,48	meses
Eco 11 - Rio Estrela	1,00	unid.	x	0,48	meses	=	0,48	meses
Eco 13 - Rio Iguaçu	1,00	unid.	x	0,48	meses	=	0,48	meses
Eco 16 - Rio Bomba	1,00	unid.	x	0,48	meses	=	0,48	meses
							2,89	

2	04.013.0015-0	CARGA E DESCARGA DE CONTAINER,SEGUNDO DESCRICAO DA FAMILIA 0 2.006	UN	R$ 92,09	-	R$ -
3	04.005.0300-0	TRANSPORTE DE CONTAINER,SEGUNDO DESCRICAO DA FAMILIA 02.006, EXCLUSIVE CARGA EDESC	UNXKM	R$ 38,12	-	R$ -
4	16.001.0060-0	MADEIRAMENTO PARA COBERTURA EM TELHAS ONDULADAS,CONSTITUIDO DE PECAS DE 3"X3" E 3	M2	R$ 56,94		R$ -
5	16.001.0085-0	PONTALETE DE MADEIRA SERRADA,EM PECAS DE 3"X3",VERTICAIS E H ORIZONTAIS,PARA COBERT	M2	R$ 65,50		R$ -
6	16.004.0015-0	COBERTURA EM TELHAS ONDULADAS DE CIMENTO,SEM AMIANTO,REFORCA DO COM FIOS SINTETI	M2	R$ 49,04		R$ -
7	18.021.0035-0	RESERVATORIO APOIADO PARA ARMAZENAMENTO DE AGUA POTAVEL OU P ARA APROVEITAMENT	UN	R$ 408,95	-	R$ -
8	15.028.0010-0	COLOCACAO DE RESERVATORIO DE FIBROCIMENTO,FIBRA DE VIDRO OU SEMELHANTE COM 1000L	UN	R$ 780,38	-	R$ -
9	02.006.0050-0	ALUGUEL DE BANHEIRO QUIMICO,PORTATIL,MEDINDO 2,31M ALTURA X 1,56M LARGURA E 1,16M PR	UNXMES	R$ 1.111,71	2,88	R$ 3.201,72

	Quantidade			Período			Total	
Eco 08 - Rio Irajá	1,00	unid.	x	0,48	meses	=	0,48	meses
Eco 09 - Rio Meriti	1,00	unid.	x	0,48	meses	=	0,48	meses
Eco 10 - Sarapuí	1,00	unid.	x	0,48	meses	=	0,48	meses
Eco 11 - Rio Estrela	1,00	unid.	x	0,48	meses	=	0,48	meses
Eco 13 - Rio Iguaçu	1,00	unid.	x	0,48	meses	=	0,48	meses
Eco 16 - Rio Bomba	1,00	unid.	x	0,48	meses	=	0,48	meses
							2,88	

10	19.004.0020-5	CAMINHAO TANQUE,CAPACIDADE DE 6.000L,INCLUSIVE MOTORISTA	MÊS	R$ 30.721,03	-	R$ -

	Quantidade			Período			Total	
	1,00	unid.	x	0,48	meses	=	0,48	meses

OBS.:

QUANTIDADE EXECUTADA NESTA MEDIÇÃO	**=**	**0,48**
QUANTIDADE FATURADO NESTA MEDIÇÃO	**=**	**0,00**
SALDO A FATURA		**0,48**

11	02.020.0001-0	PLACA DE IDENTIFICACAO DE OBRA PUBLICA,INCLUSIVE PINTURA E S UPORTES DEMADEIRA.FORN	M2	R$ 604,74	-	R$ -

m²
- m²

TOTAL BRUTO **R$ 4.939,27**

DS DS

Docusign Envelope ID: 8509ADD0-7898-8687-8257-51845065319C

SECRETARIA DE ESTADO DO AMBIENTE E SUSTENTABILIDADE - SEAS
INSTITUTO ESTADUAL DO AMBIENTE - INEA / DIRETORIA DE RECUPERAÇÃO AMBIENTAL - DIRRAM
OBRA:SERVIÇOS DE RECUPERAÇÃO, OPERAÇÃO E MANUTENÇÃO DAS ECOBARREIRAS PARA REMOÇÃO DE LIXO FLUTUANTE E PLANTAS MACROFITAS EM DIVERSOS CURSOS D'ÁGUA CONTRIBUÍNTES DA BAÍA DE GUANABARA

PLANILHA DE QUANTIDADES E PREÇOS PROPOSTOS

MOBILIZAÇÃO DE EQUIPAMENTOS
Quant.: 1,00 MÊS

ITEM	CÓDIGO	DISCRIMINAÇÃO DOS SERVIÇOS	UN	PREÇO UNIT.	TOTAL QUANT	TOTAL PRECO

PERÍODO 01/08/2026 A 15/08/2026
DIAS ANUAL 365
MESES NO ANO 12
DIAS SEMANAL 7
HORAS SEMANAL 44
HORAS MENSAL 185

ITEM	CÓDIGO	DESCRIÇÃO	UND.	P.UNIT	QUANT.	SUB-TOTAL
1	04.014.0091-1	CARGA E DESCARGA DE EQUIPAMENTOS PESADOS,EM CARRETAS,EXCLUSI VE O CUSTO HORARIO DOEQUIPAMENTO DUR	T	R$ 57,01	-	-

Quantidade			Peso			Total	
0,00	unid.	x	14,00	t	=	-	t

2	04.005.0350-1	TRANSPORTE DE EQUIPAMENTOS PESADOS EM CARRETAS,EXCLUSIVE A C ARGA E DESCARGA(VIDE ITEM 04.014.0091) E C	T X KM	R$ 2,78	-	-

Quantidade			DMT			Total	
0,00	t	x	0,00	Km	=	-	txKm
						-	

**TRANSPORTE DE EQUIPAMENTOS*

data	Saida	Chegada	Km

OBS. MAPAS COM AS ESPECIFICAÇÕES A SEGUIR.

Data	Saída	Chegada	Km

TOTAL BRUTO	-

DS DS

Docusign Envelope ID: 8509ADD0-7898-8687-8257-51845065319C

SECRETARIA DE ESTADO DO AMBIENTE E SUSTENTABILIDADE - SEAS
INSTITUTO ESTADUAL DO AMBIENTE - INEA / DIRETORIA DE RECUPERAÇÃO AMBIENTAL - DIRRAM

OBRA:SERVIÇOS DE RECUPERAÇÃO, OPERAÇÃO E MANUTENÇÃO DAS ECOBARREIRAS PARA REMOÇÃO DE LIXO FLUTUANTE E PLANTAS MACROFITAS EM DIVERSOS CURSOS D'ÁGUA CONTRIBUÍNTES DA BAÍA DE GUANABARA

PLANILHA DE QUANTIDADES E PREÇOS PROPOSTOS

OPERAÇÃO DE RETIRADA DE LIXO E OUTROS RESIDUOS NAS ECOBARREIRAS - ATENDENDO 17 ECOBARREIRAS
Quant.: 1,00 MÊS

ITEM	CÓDIGO		UN	PREÇO UNIT.	TOTAL QUANT	TOTAL PREÇO PARCIAL
		DISCRIMINAÇÃO DOS SERVIÇOS	"			

PERÍODO	01/08/2026 A 15/08/2026
DIAS ANUAL	365
MESES NO ANO	12
DIAS SEMANAL	7
HORAS SEMANAL	44
HORAS MENSAL	185

ITEM	CÓDIGO	DESCRIÇÃO	UND.	P.UNIT	QUANT.	SUB-TOTAL
1	05.105.0901-5	SERVIÇO DE APOIO MANUAL PARA REMOÇÃO DO LIXO FLUTUANTE NA ECOBARREIRA COM 01PROFISSIONAL	MÊS	R$ 4.733,22	1,00	R$ 4.733,22

	Quantidade			Mês		Total	
Eco 03 - Canal Vila dos Pinheiros	1,00	unid.	x	0,48	meses	=	0,48 meses
Eco 06 - Rio Ramos	1,00	unid.	x	0,48	meses	=	0,48 meses
Eco 13 - Rio Iguaçu	1,00	unid.	x	0,48	meses	=	0,48 meses
Eco 15 - Rio Brandoas	1,00	unid.	x	0,48	meses	=	0,48 meses
							1,92

OBS.:
QUANTIDADE EXECUTADA NESTA MEDIÇÃO = 1.92
QUANTIDADE FATURADO NESTA MEDIÇÃO = 1.00
SALDO A FATURA 0,92

2	05.105.0902-5	SERVIÇO DE APOIO MANUAL PARA REMOÇÃO DO LIXO FLUTUANTE NA ECOBARREIRA COM EQUIPE DE 2PROFISSIONAIS	MÊS	R$ 9.466,43	2,88	R$ 27.263,31

	Quantidade			Mês		Total	
Eco 02 - Canal do Cunha	1,00	unid.	x	0,48	meses	=	0,48 meses
Eco 08- Rio Irajá	1,00	unid.	x	0,48	meses	=	0,48 meses
Eco 09 - Rio Meriti	1,00	unid.	x	0,48	meses	=	0,48 meses
Eco 11 - Rio Estrela	1,00	unid.	x	0,48	meses	=	0,48 meses
Eco 12 - Rio Imboaçu	1,00	unid.	x	0,48	meses	=	0,48 meses
Eco 16 - Rio Bomba	1,00	unid.	x	0,48	meses	=	0,48 meses
							2,88

3	COMPOSIÇÃO 01	BARCO DE ALUMÍNIO DE 6M PARA APOIO NA REMOÇÃO DE LIXO FLUTUANTE, REMO DE ALUMÍNIO DE150CM E COLETE SALVA VIDAS CLAS	UNID.	R$ 10.078,69	-	R$ -

3	19.005.0010-5	SERVICO DE RETIRADA MECANIZADA DE LIXO FLUTUANTE COM AUXILIO DA ESCAVADEIRA HIDRÁULICA DEESTEIRA	MÊS	R$ 57.461,04	1,44	R$ 82.743,89

	Quantidade			Mês		Total	
Eco 02 - Canal do Cunha	1,00	unid.	x	0,48	meses	=	0,48 meses
Eco 08 - Rio Irajá	1,00	unid.	x	0,48	meses	=	0,48 meses
Eco 11 - Rio Estrela	1,00	unid.	x	0,48	meses	=	0,48 meses
							1,44

4	19.005.0011-5	SERVIÇO DE RETIRADA MECANIZADA DE LIXO FLUTUANTE COM AUXILIO DA ESCAVADEIRA HIDRÁULICA,MODELO LONG REACH	MÊS	R$ 74.273,93	-	R$ -

	Quantidade			Mês		Total	
Eco 09 - Rio Meriti	1,00	unid.	x	0,48	meses	=	0,48 meses
Eco 13 - Rio Iguaçu	1,00	unid.	x	0,48	meses	=	0,48 meses
							0,96

OBS.:
QUANTIDADE EXECUTADA NESTA MEDIÇÃO = 0.96
QUANTIDADE FATURADO NESTA MEDIÇÃO = 0,00
SALDO A FATURA 0,96

5	19.004.0013-5	CAMINHAO BASCULANTE, NO TOCO, CAPACIDADE DE 7,00M3, INCLUSIVE MOTORISTA	MÊS	R$ 35.081,07	-	R$ -

	Quantidade			Mês		Total	
Rio de Janeiro/Duque de Caxias/Belford Roxo	1,00	unid.	x	0,48	meses	=	0,48 meses

OBS.:
QUANTIDADE EXECUTADA NESTA MEDIÇÃO = 0.48
QUANTIDADE FATURADO NESTA MEDIÇÃO = 0,00
SALDO A FATURA 0,48

6	TC 05.15.0050 (/)	Coleta e transporte de resíduos em caçamba estacionária "Roll-On/Roll-Off", aberta, com capacidadeaproximada de 35m3, com mínimo de 40 coletas	un	R$ 1.625,60	16,00	R$ 26.009,60

	Quantidade				Total	
	16,00	unid.	x	=	16,00	unid

CAÇAMBA DE 35M³

ITEM	MTR	TONELADA	DATA	LOCAL
1	2118064306	6,9900	04/08/2026	CUNHA
2	2118061309	9,5600	06/08/2026	IGUAÇU
3	2118064344	7,4800	06/08/2026	CUNHA
4	2118061321	13,2400	10/08/2026	IGUAÇU
5	2118064408	6,1200	10/08/2026	CUNHA
6	2118061331	10,6700	12/08/2026	IGUAÇU
7	2118064597	6,7200	13/08/2026	CUNHA
8	2118061338	14,9900	14/08/2026	IGUAÇU
9	2118062490	10,5900	05/08/2026	RIO IGUAÇU
10	2118062717	13,1600	06/08/2026	RIO MERITI
11	2118062531	11,3700	11/08/2026	RIO IGUAÇU
12	2118062936	2,1700	12/08/2026	RIO SARAPUÍ
13	2118062888	7,2600	08/08/2026	RIO ESTRELA
14	2118062904	9,9700	12/08/2026	RIO ESTRELA
15	2118062865	9,4900	13/08/2026	RIO ESTRELA
16	2118061267	12,0500	04/08/2026	RIO IRAJA

DS DS

		151,83	T	

7	COTACÃO	DESCARGA DE MATERIAIS E RESÍDUOS EM LOCAIS DE DISPOSIÇÃO FINAL AUTORIZADOS E/OULICENCIADOS A OPERAR PELOS ÓRGÃOS D	T	R$ 90,75	-	R$ -

	Média/Toneladas				Total	
CAÇAMBA DE 35M³	151,83	t	x	=	151,83	t

OBS.:

QUANTIDADE EXECUTADA NESTA MEDICÃO	**=**	**151.83**
QUANTIDADE FATURADO NESTA MEDICÃO	**=**	**0.00**
SALDO A FATURA APÓS RENOVAÇÃO		**151,83**

TOTAL BRUTO	**R$ 140.750,02**

Docusign Envelope ID: 8509ADD0-7898-8687-8257-51845065319C

SECRETARIA DE ESTADO DO AMBIENTE E SUSTENTABILIDADE - SEAS
INSTITUTO ESTADUAL DO AMBIENTE - INEA / DIRETORIA DE RECUPERAÇÃO AMBIENTAL - DIRRAM
OBRA:SERVIÇOS DE RECUPERAÇÃO, OPERAÇÃO E MANUTENÇÃO DAS ECOBARREIRAS PARA REMOÇÃO DE LIXO FLUTUANTE E PLANTAS MACROFITAS EM DIVERSOS CURSOS D'ÁGUA
CONTRIBUÍNTES DA BAÍA DE GUANABARA

PLANILHA DE QUANTIDADES E PREÇOS PROPOSTOS

MANUTENÇÃO E REPARO DAS BASES OPERACIONAIS
Quant.: 1,00 MÊS

ITEM	CÓDIGO		UN	PREÇO UNIT.	TOTAL QUANT	TOTAL PREÇO PARCIAL
		DISCRIMINAÇÃO DOS SERVIÇOS	"			

PERÍODO	01/08/2026 A 15/08/2026
DIAS ANUAL	365
MESES NO ANO	12
DIAS SEMANAL	7
HORAS SEMANAL	44
HORAS MENSAL	185

ITEM	CÓDIGO	DESCRIÇÃO	UND.	P.UNIT	QUANT.	SUB-TOTAL
6.1	05.105.0114-5	SERVIÇO DE APOIO MANUAL PARA MANUTENÇÃO DAS BASES OPERACIONAS	MÊS	R$ 4.733,22	-	-

Quantidade			Mês			Total	
2,00	unid.	x	0,48	meses	=	0,97	meses

OBS.:

QUANTIDADE EXECUTADA NESTA MEDIÇÃO	**=**	**0,97**
QUANTIDADE FATURADO NESTA MEDIÇÃO	**=**	**0,00**
SALDO A FATURA		**0,97**

6.2	98524	LIMPEZA MANUAL DE VEGETAÇÃO EM TERRENO COM ENXADA.AF_05/2018	M2	R$ 4,10		-

Local	Área	Total
		-
		-
		-
		-
		-
		-
		-
		0,00 m²

6.3	04.014.0095-0	RETIRADA DE ENTULHO DE OBRA COM CACAMBA DE ACO TIPO CONTAINE R COM 5M3 DE CAPACIDADE,INCLUSIVE C	UN	R$ 318,57	-	-

CAÇAMBA DE 5M³

6.4	06.085.0050-1	ENROCAMENTO COM PEDRA DE 50 A 200KG, INCLUSIVE FORNECIMENTO,TRANSPORTE,CARGA,DESCARGA E COLOC	M3	R$ 278,67	-	-

Local	Volume	Total
Canal do Cunha		0,00
Rio Irajá		0,00
Rio Meriti		0,00
Rio Estrela		0,00
Rio Iguaçu		0,00
Rio Maruí	-	0,00
		0,00
		0,00
		0,00

6.5	13.302.0010-5	CAMADA DE BRITA 2, COM ESPESSURA ESTIMADA DE 3CM,ESPALHAMENTO MANUAL	M2	R$ 16,06	-	-

Local	Área	Total
Rio Meriti	0,00	0,00

6.6	09.015.0005-0	ALAMBRADO EM TELA DE ARAME GALV.Nº14,MALHA LOSANGO 6CM DE LA DO,PRESA A ARMACAO DE TUBOS GALV.,(	M2	R$ 182,40	-	-

TOTAL BRUTO	**R$ -**

SECRETARIA DE ESTADO DO AMBIENTE E SUSTENTABILIDADE - SEAS
INSTITUTO ESTADUAL DO AMBIENTE - INEA / DIRETORIA DE RECUPERAÇÃO AMBIENTAL - DIRRAM
OBRA:SERVIÇOS DE RECUPERAÇÃO, OPERAÇÃO E MANUTENÇÃO DAS ECOBARREIRAS PARA REMOÇÃO DE LIXO FLUTUANTE E PLANTAS MACROFITAS EM DIVERSOS CURSOS D'ÁGUA CONTRIBUÍNTES DA BAÍA DE GUANABARA

PLANILHA DE QUANTIDADES E PREÇOS PROPOSTOS

IMPLANTAÇÃO ECOBARREIRA
Quant.: 1,00 MÊS

ITEM	CÓDIGO		UN	PREÇO UNIT.	TOTAL QUANT	TOTAL PRECO
		DISCRIMINAÇÃO DOS SERVIÇOS	"			

PERÍODO	01/08/2026 A 15/08/2026
DIAS ANUAL	365
MESES NO ANO	12
DIAS SEMANAL	7
HORAS SEMANAL	44
HORAS MENSAL	185

ITEM	CÓDIGO	DESCRIÇÃO	UND.	P.UNIT	QUANT.	SUB-TOTAL
1	05.103.0003-5	Barreira metalica fabricada em modulos 150x79cm com barras chatas soldadas de aço galvanizado a fogo	M	R$ 2.926,91	-	-
		Comprimento / **Total**				
	Eco 11 - Rio Estrela (Reinstalação)	0,00 m = - m				
2	05.103.0001-5	BARREIRA DE CONTENÇÃO FLUTUANTE ECOLÓGICA, COM MATERIAL TERMOPLÁSTICO, RECICLÁV	M	R$ 558,05	110,00	61.385,50
		Quantidade / **Total**				
	Eco 13 - Rio Iguaçu (afluente)	110,00 m = 110,00 m				
		110,00 m				
3	05.105.0115-5	REMOÇÃO MANUAL DAS ECOBARREIRAS	M	R$ 20,49	-	R$ -
		Quantidade / **Total**				
	Eco 11 - Rio Estrela	0,00 m = - m				
				TOTAL BRUTO		**61.385,50**

Docusign Envelope ID: 8509ADD0-7898-8687-8257-51845065319C

SECRETARIA DE ESTADO DO AMBIENTE E SUSTENTABILIDADE - SEAS
INSTITUTO ESTADUAL DO AMBIENTE - INEA / DIRETORIA DE RECUPERAÇÃO AMBIENTAL - DIRRAM
OBRA:SERVIÇOS DE RECUPERAÇÃO, OPERAÇÃO E MANUTENÇÃO DAS ECOBARREIRAS PARA REMOÇÃO DE LIXO FLUTUANTE E PLANTAS MACROFITAS EM DIVERSOS CURSOS D'ÁGUA CONTRIBUÍNTES DA BAÍA DE GUANABARA

PLANILHA DE QUANTIDADES E PREÇOS PROPOSTOS

IMPLANTAÇÃO DE BASE OPERACIONAL
Quant.: 1,00 MÊS

ITEM	CÓDIGO	SISTEMA / SUBSISTEMA	UN	PREÇO UNIT.	TOTAL QUANT	TOTAL PREÇO PARCIAL

DISCRIMINAÇÃO DOS SERVIÇOS

PERÍODO	01/08/2026 A 15/08/2026
DIAS ANUAL	365
MESES NO ANO	12
DIAS SEMANAL	7
HORAS SEMANAL	44
HORAS MENSAL	185

ITEM	CÓDIGO	DESCRIÇÃO	UND.	P.UNIT	QUANT.	SUB-TOTAL
1	01.016.0064-0	LEVANTAMENTO TOPOGRAFICO PLANIALTIMETRICO E CADASTRAL,EM ARE AS DE FAVELAS,EM TE	M2	R$ 3,88	-	R$ -
		Área 0,00 m² 01/08/2026 A 15/08/2026				
2	01.003.0006-0	SONDAGEM A PERCUSSAO,EM TERRENO COMUM,COM ENSAIO DE PENETRAC AO,DIAMETRO 10",	M	R$ 354,18	-	R$ -
		Qt. De Furos **Profundidade** **%** **Total**				
3	01.004.0004-0	SONDAGEM ROTATIVA COM COROA DE DIAMANTE,EM ALTERACAO DE ROCH 0	M	R$ 581,91	-	R$ -
4	01.008.0200-0	MOBILIZACAO E DESMOBILIZACAO DE EQUIPAMENTO E EQUIPE DE SOND AGEM E PERFURACAO /	UN	R$ 8.853,63	-	R$ -
		Quantidade 0,00 unid. = **Total** - unid.				
5	01.005.0004-0	PREPARO MANUAL DE TERRENO,COMPREENDENDO ACERTO,RASPAGEM EVEN TUAL ATE 0.30M D	M2	R$ 20,49		R$ -
6	03.001.0001-1	ESCAVACAO MANUAL DE VALA/CAVA EM MATERIAL DE 1ª CATEGORIA (A (AREIA,ARGILA OUPICARR	M3	R$ 69,67		R$ -
7	11.001.0006-1	CONCRETO DOSADO RACIONALMENTE PARA UMA RESISTENCIA CARACTERI STICA A COMPRESS	M3	R$ 436,22		R$ -
8	11.004.0023-1	FORMAS DE MADEIRA DE 3ª PARA MOLDAGEM DE PECAS DE CONCRETO A RMADO COM PARAME	M2	R$ 113,93		R$ -
9	11.004.0065-0	ESCORAMENTO DE FORMA DE PARAMENTOS VERTICAIS,PARA ALTURA ATE1,50M,COM 30% DE A	M2	45,466752		R$ -
10	11.025.0014-0	CONCRETO BOMBEADO,FCK=40MPA,COMPREENDENDO O FORNECIMENTO DE CONCRETO IMPOR	M3	R$ 707,93		R$ -
11	11.009.0014-1	BARRA DE ACO CA-50,COM SALIENCIA OU MOSSA,COEFICIENTE DE CON FORMACAO SUPERFICIA	KG	R$ 9,79		R$ -
12	11.011.0030-1	CORTE,DOBRAGEM,MONTAGEM E COLOCACAO DE FERRAGENS NAS FORMAS, ACO CA-50,EM BA	KG	R$ 5,12		R$ -
13	10.017.0013-0	CRAVACAO DE PERFIL DE ACO "I" ATE 8",DUPLO,INCLUSIVE UM CORT E AO MACARICO,EXCLUSIVE	M	R$ 98,89		R$ -
14	10.014.0005-0	PERFIL SIMPLES "I" OU "H" SENDO ACIMA DE 8" ATE 12",INCLUSIV E PERDAS.FORNECIMENTO	KG	R$ 10,79		R$ -
15	10.010.0003-1	EMENDA DE PERFIL DE ACO "I",DE 10",1ª E 2ª ALMAS,PARA ESTACA ,CONSIDERANDO UM CORTE A	UN	R$ 405,21		R$ -
16	11.016.0201-0	ESTRUTURA METALICA EM ACO ESPECIAL,RESISTENTE A CORROSAO(USI -SAC OU SIMILAR),PAR	KG	R$ 13,87		R$ -
17	06.085.0050-1	ENROCAMENTO COM PEDRA DE 50 A 200KG, INCLUSIVE FORNECIMENTO,TRANSPORTE,CARGA,D	M3	R$ 278,67		R$ -
18	08.001.0002-1	BASE DE BRITA GRADUADA,INCLUSIVE FORNECIMENTO DOS MATERIAIS, MEDIDA APOS A COMPA	M3	R$ 202,46		R$ -
19	09.015.0005-0	ALAMBRADO EM TELA DE ARAME GALV.Nº14,MALHA LOSANGO 6CM DE LA DO,PRESA A ARMACA	M2	R$ 182,40		R$ -
				TOTAL BRUTO		**R$ -**

DS DS

Docusign Envelope ID: 8509ADD0-7898-8687-8257-51845065319C

inea instituto estadual do ambiente

SEAS Secretaria de Estado do Ambiente e Sustentabilidade

GOVERNO DO ESTADO RIO DE JANEIRO VAMOS VIRAR O JOGO

SERVIÇOS DE RECUPERAÇÃO, OPERAÇÃO E MANUTENÇÃO DAS ECOBARREIRAS PARA REMOÇÃO DE LIXO FLUTUANTE E PLANTAS MACROFITAS EM DIVERSOS CURSOS D'ÁGUA CONTRIBUÍNTES DA BAÍA DE GUANABARA

MANIFESTO RECEBIDO

DIMENSIONAL ENGENHARIA
'NOSSA QUALIDADE FAZ A DIFERENÇA'
EMPRESA CARBONO NEUTRO

Docusign Envelope ID: 8509ADD0-7898-8687-8257-51845065319C

COOPERATIVA DE TRABALHO DE CATADORES E CATADORAS DE DUQUE DE CAXIAS

Certificado de Destinação Final

CDF nº 3666657/2026

Periodo: 01/01/2026 **até** 20/08/2026

COOPERATIVA DE TRABALHO DE CATADORES E CATADORAS DE DUQUE DE CAXIAS - CTR CAXIAS, CPF/CNPJ 24.685.876/0001-87 certifica que recebeu, em sua unidade de Duque de Caxias - RJ, do Gerador indicado e no período relacionado, para tratamento e destinação final, os residuos listados abaixo.

Identificação do Gerador

Razão Social: DIMENSIONAL ENGENHARIA LTDA		CPF/CNPJ: 00.299.904/0001-60
Endereço: Rua Sete de Setembro	Municipio: Rio de Janeiro	UF: RJ

Identificação dos Resíduos

Resíduo	Classe	Quantidade	Unidade	Tecnologia
1. 200301 - Outros resíduos urbanos e equiparados, incluindo misturas de resíduos	Classe II A	57,07000	Tonelada	Aterro
2. 200301 - Outros resíduos urbanos e equiparados, incluindo misturas de resíduos	Classe II A	2,17000	Tonelada	Estação de Transferência de RSU

Observações

Declaração

Este documento (CDF) certifica o recebimento e a respectiva destinação final dos resíduos e rejeitos acima relacionados, utilizando-se as tecnologias mencionadas e a validade desta informação está restrita aos resíduos e rejeitos aqui declarados e a suas respectivas quantidades, sob as penas da lei.

Duque de Caxias, 20/08/2026

Responsável Técnico

ADRIANO ALVES DA SILVA

PRESIDENTE

093701697-76

MTRs incluidos

2118062936, 2118062904, 2118062888, 2118062865, 2118061267, 2117697453, 2117696976

Docusign Envelope ID: 8509ADD0-7898-8687-8257-51845065319C

regenera RIO

Certificado de Destinação Final

CDF nº 3663471/2026

Periodo: 01/08/2026 **até** 15/08/2026

REGENERA RIO S/A, CPF/CNPJ 10.319.900/0005-83 certifica que recebeu, em sua unidade de Rio de Janeiro - RJ, do Gerador indicado e no período relacionado, para tratamento e destinação final, os residuos listados abaixo.

Identificação do Gerador

Razão Social: DIMENSIONAL ENGENHARIA LTDA		CPF/CNPJ: 00.299.904/0001-60
Endereço: Rua Sete de Setembro	Municipio: Rio de Janeiro	UF: RJ

Identificação dos Resíduos

Resíduo	Classe	Quantidade	Unidade	Tecnologia
1. 200301 - Outros resíduos urbanos e equiparados, incluindo misturas de resíduos	Classe II A	75,77000	Tonelada	Estação de Transferência de RSU

Observações

Declaração

Este documento (CDF) certifica o recebimento e a respectiva destinação final dos resíduos e rejeitos acima relacionados, utilizando-se as tecnologias mencionadas e a validade desta informação está restrita aos resíduos e rejeitos aqui declarados e a suas respectivas quantidades, sob as penas da lei.

Rio de Janeiro, 19/08/2026

Rafael Botelho Silveira

Responsável Técnico

Rafael Botelho Silveira

Diretor de Operação

04365470

MTRs incluidos

2118064597, 2118064408, 2118064344, 2118064306, 2118061338, 2118061331, 2118061321, 2118061309

Docusign Envelope ID: 8509ADD0-7898-8687-8257-51845065319C

Relatório de Recebimento

MTR Nº	2118061267

Perfil	Nome	CPF/CNPJ
Gerador	DIMENSIONAL ENGENHARIA LTDA	00.299.904/0001-60
Transportador	DELURB AMBIENTAL LTDA	24.219.106/0001-49
Destinador	COOPERATIVA DE TRABALHO DE CATADORES E CATADORAS DE DUQUE DE CAXIAS - CTR CAXIAS	24.685.876/0001-87

Residuo	Quant. Indicada	Quant. Recebida	Unidade	Tecnologia	Justificativa
200301	15,66000	5,11000	Tonelada	Aterro	

Observações do Recebimento dos Resíduos

Data de Recebimento: 03/08/2026

Assinatura do Destinador

Responsavel pelo Recebimento: ADRIANO ALVES DA SILVA

Cargo: PRESIDENTE

Data de Recebimento Sistema: 10/08/2026 14:05:52

Este documento não substitui o CERTIFICADO DE DESTINAÇÃO FINAL - CDF correspondente aos residuos e rejeitos aqui relacionados

DS DS

Docusign Envelope ID: 8509ADD0-7898-8687-8257-51845065319C

Relatório de Recebimento

MTR Nº	2118061309

Perfil	Nome	CPF/CNPJ
Gerador	DIMENSIONAL ENGENHARIA LTDA	00.299.904/0001-60
Transportador	ECO AMBIENTAL COMÉRCIO E TRANSPORTE DE RESÍDUOS LTDA	34.565.783/0001-72
Destinador	REGENERA RIO S/A	10.319.900/0005-83

Residuo	Quant. Indicada	Quant. Recebida	Unidade	Tecnologia	Justificativa
200301	15,66000	9,56000	Tonelada	Estação de Transferência de RSU	

Observações do Recebimento dos Resíduos

Data de Recebimento: 03/08/2026

Assinatura do Destinador

Responsavel pelo Recebimento: CLAUDIO TORRES

Cargo: OPERADOR DE BALANÇA

Data de Recebimento Sistema: 18/08/2026 09:42:37

Este documento não substitui o CERTIFICADO DE DESTINAÇÃO FINAL - CDF correspondente aos residuos e rejeitos aqui relacionados

DS DS

Docusign Envelope ID: 8509ADD0-7898-8687-8257-51845065319C

Relatório de Recebimento

MTR Nº	2118061321

Perfil	Nome	CPF/CNPJ
Gerador	DIMENSIONAL ENGENHARIA LTDA	00.299.904/0001-60
Transportador	ECO AMBIENTAL COMÉRCIO E TRANSPORTE DE RESÍDUOS LTDA	34.565.783/0001-72
Destinador	REGENERA RIO S/A	10.319.900/0005-83

Residuo	Quant. Indicada	Quant. Recebida	Unidade	Tecnologia	Justificativa
200301	15,66900	13,24000	Tonelada	Estação de Transferência de RSU	

Observações do Recebimento dos Resíduos

Data de Recebimento: 10/08/2026

Assinatura do Destinador

Responsavel pelo Recebimento: CLAUDIO TORRES

Cargo: OPERADOR DE BALANÇA

Data de Recebimento Sistema: 18/08/2026 09:45:00

Este documento não substitui o CERTIFICADO DE DESTINAÇÃO FINAL - CDF correspondente aos residuos e rejeitos aqui relacionados

DS DS

Docusign Envelope ID: 8509ADD0-7898-8687-8257-51845065319C

Relatório de Recebimento

MTR Nº	2118061331

Perfil	Nome	CPF/CNPJ
Gerador	DIMENSIONAL ENGENHARIA LTDA	00.299.904/0001-60
Transportador	ECO AMBIENTAL COMÉRCIO E TRANSPORTE DE RESÍDUOS LTDA	34.565.783/0001-72
Destinador	REGENERA RIO S/A	10.319.900/0005-83

Residuo	Quant. Indicada	Quant. Recebida	Unidade	Tecnologia	Justificativa
200301	15,68250	10,67000	Tonelada	Estação de Transferência de RSU	

Observações do Recebimento dos Resíduos

Data de Recebimento: 12/08/2026

Assinatura do Destinador

Responsavel pelo Recebimento: CLAUDIO TORRES

Cargo: OPERADOR DE BALANÇA

Data de Recebimento Sistema: 18/08/2026 09:46:38

Este documento não substitui o CERTIFICADO DE DESTINAÇÃO FINAL - CDF correspondente aos residuos e rejeitos aqui relacionados

DS DS

Docusign Envelope ID: 8509ADD0-7898-8687-8257-51845065319C

Relatório de Recebimento

MTR Nº	2118061338

Perfil	Nome	CPF/CNPJ
Gerador	DIMENSIONAL ENGENHARIA LTDA	00.299.904/0001-60
Transportador	ECO AMBIENTAL COMÉRCIO E TRANSPORTE DE RESÍDUOS LTDA	34.565.783/0001-72
Destinador	REGENERA RIO S/A	10.319.900/0005-83

Residuo	Quant. Indicada	Quant. Recebida	Unidade	Tecnologia	Justificativa
200301	15,69150	14,99000	Tonelada	Estação de Transferência de RSU	

Observações do Recebimento dos Resíduos

Data de Recebimento: 14/08/2026

Assinatura do Destinador

Responsavel pelo Recebimento: CLAUDIO TORRES

Cargo: OPERADOR DE BALANÇA

Data de Recebimento Sistema: 18/08/2026 09:48:55

Este documento não substitui o CERTIFICADO DE DESTINAÇÃO FINAL - CDF correspondente aos residuos e rejeitos aqui relacionados

DS DS

Docusign Envelope ID: 8509ADD0-7898-8687-8257-51845065319C

Relatório de Recebimento

MTR Nº	2118062490

Perfil	Nome	CPF/CNPJ
Gerador	DIMENSIONAL ENGENHARIA LTDA	00.299.904/0001-60
Transportador	DELURB AMBIENTAL LTDA	24.219.106/0001-49
Destinador	COOPERATIVA DE TRABALHO DE CATADORES E CATADORAS DE DUQUE DE CAXIAS - CTR CAXIAS	24.685.876/0001-87

Residuo	Quant. Indicada	Quant. Recebida	Unidade	Tecnologia	Justificativa
200301	15,66000	10,59000	Tonelada	Aterro	

Observações do Recebimento dos Resíduos

Data de Recebimento: 05/08/2026

Assinatura do Destinador

Responsavel pelo Recebimento: ADRIANO ALVES DA SILVA

Cargo: PRESIDENTE

Data de Recebimento Sistema: 04/09/2026 14:46:57

Este documento não substitui o CERTIFICADO DE DESTINAÇÃO FINAL - CDF correspondente aos residuos e rejeitos aqui relacionados

DS DS

Docusign Envelope ID: 8509ADD0-7898-8687-8257-51845065319C

Relatório de Recebimento

MTR Nº	2118062531

Perfil	Nome	CPF/CNPJ
Gerador	DIMENSIONAL ENGENHARIA LTDA	00.299.904/0001-60
Transportador	DELURB AMBIENTAL LTDA	24.219.106/0001-49
Destinador	COOPERATIVA DE TRABALHO DE CATADORES E CATADORAS DE DUQUE DE CAXIAS - CTR CAXIAS	24.685.876/0001-87

Residuo	Quant. Indicada	Quant. Recebida	Unidade	Tecnologia	Justificativa
200301	15,66900	11,37000	Tonelada	Aterro	

Observações do Recebimento dos Resíduos

Data de Recebimento: 11/08/2026

Assinatura do Destinador

Responsavel pelo Recebimento: ADRIANO ALVES DA SILVA

Cargo: PRESIDENTE

Data de Recebimento Sistema: 04/09/2026 14:46:20

Este documento não substitui o CERTIFICADO DE DESTINAÇÃO FINAL - CDF correspondente aos residuos e rejeitos aqui relacionados

DS DS

Docusign Envelope ID: 8509ADD0-7898-8687-8257-51845065319C

Relatório de Recebimento

MTR Nº	2118062717

Perfil	Nome	CPF/CNPJ
Gerador	DIMENSIONAL ENGENHARIA LTDA	00.299.904/0001-60
Transportador	DELURB AMBIENTAL LTDA	24.219.106/0001-49
Destinador	COOPERATIVA DE TRABALHO DE CATADORES E CATADORAS DE DUQUE DE CAXIAS - CTR CAXIAS	24.685.876/0001-87

Residuo	Quant. Indicada	Quant. Recebida	Unidade	Tecnologia	Justificativa
200301	15,66000	13,16000	Tonelada	Aterro	

Observações do Recebimento dos Resíduos

Data de Recebimento: 06/08/2026

Assinatura do Destinador

Responsavel pelo Recebimento: ADRIANO ALVES DA SILVA

Cargo: PRESIDENTE

Data de Recebimento Sistema: 04/09/2026 14:45:22

Este documento não substitui o CERTIFICADO DE DESTINAÇÃO FINAL - CDF correspondente aos residuos e rejeitos aqui relacionados

DS DS

Docusign Envelope ID: 8509ADD0-7898-8687-8257-51845065319C

Relatório de Recebimento

MTR Nº	2118062865

Perfil	Nome	CPF/CNPJ
Gerador	DIMENSIONAL ENGENHARIA LTDA	00.299.904/0001-60
Transportador	DELURB AMBIENTAL LTDA	24.219.106/0001-49
Destinador	COOPERATIVA DE TRABALHO DE CATADORES E CATADORAS DE DUQUE DE CAXIAS - CTR CAXIAS	24.685.876/0001-87

Residuo	Quant. Indicada	Quant. Recebida	Unidade	Tecnologia	Justificativa
200301	15,66900	9,49000	Tonelada	Aterro	

Observações do Recebimento dos Resíduos

Data de Recebimento: 14/08/2026

Assinatura do Destinador

Responsavel pelo Recebimento: ADRIANO ALVES DA SILVA

Cargo: PRESIDENTE

Data de Recebimento Sistema: 17/08/2026 13:21:52

Este documento não substitui o CERTIFICADO DE DESTINAÇÃO FINAL - CDF correspondente aos residuos e rejeitos aqui relacionados

DS DS

Docusign Envelope ID: 8509ADD0-7898-8687-8257-51845065319C

Relatório de Recebimento

MTR Nº	2118062888

Perfil	Nome	CPF/CNPJ
Gerador	DIMENSIONAL ENGENHARIA LTDA	00.299.904/0001-60
Transportador	DELURB AMBIENTAL LTDA	24.219.106/0001-49
Destinador	COOPERATIVA DE TRABALHO DE CATADORES E CATADORAS DE DUQUE DE CAXIAS - CTR CAXIAS	24.685.876/0001-87

Residuo	Quant. Indicada	Quant. Recebida	Unidade	Tecnologia	Justificativa
200301	15,67800	7,26000	Tonelada	Aterro	

Observações do Recebimento dos Resíduos

Data de Recebimento: 08/08/2026

Assinatura do Destinador

Responsavel pelo Recebimento: ADRIANO ALVES DA SILVA

Cargo: PRESIDENTE

Data de Recebimento Sistema: 10/08/2026 13:55:02

Este documento não substitui o CERTIFICADO DE DESTINAÇÃO FINAL - CDF correspondente aos residuos e rejeitos aqui relacionados

DS DS

Docusign Envelope ID: 8509ADD0-7898-8687-8257-51845065319C

Relatório de Recebimento

MTR Nº	2118062904

Perfil	Nome	CPF/CNPJ
Gerador	DIMENSIONAL ENGENHARIA LTDA	00.299.904/0001-60
Transportador	DELURB AMBIENTAL LTDA	24.219.106/0001-49
Destinador	COOPERATIVA DE TRABALHO DE CATADORES E CATADORAS DE DUQUE DE CAXIAS - CTR CAXIAS	24.685.876/0001-87

Residuo	Quant. Indicada	Quant. Recebida	Unidade	Tecnologia	Justificativa
200301	15,68250	9,97000	Tonelada	Aterro	

Observações do Recebimento dos Resíduos

Data de Recebimento: 12/08/2026

Assinatura do Destinador

Responsavel pelo Recebimento: ADRIANO ALVES DA SILVA

Cargo: PRESIDENTE

Data de Recebimento Sistema: 17/08/2026 13:27:00

Este documento não substitui o CERTIFICADO DE DESTINAÇÃO FINAL - CDF correspondente aos residuos e rejeitos aqui relacionados

DS DS

Docusign Envelope ID: 8509ADD0-7898-8687-8257-51845065319C

Relatório de Recebimento

MTR Nº	2118062936

Perfil	Nome	CPF/CNPJ
Gerador	DIMENSIONAL ENGENHARIA LTDA	00.299.904/0001-60
Transportador	DELURB AMBIENTAL LTDA	24.219.106/0001-49
Destinador	COOPERATIVA DE TRABALHO DE CATADORES E CATADORAS DE DUQUE DE CAXIAS - CTR CAXIAS	24.685.876/0001-87

Residuo	Quant. Indicada	Quant. Recebida	Unidade	Tecnologia	Justificativa
200301	15,66000	2,17000	Tonelada	Estação de Transferência de RSU	

Observações do Recebimento dos Resíduos

Data de Recebimento: 12/08/2026

Assinatura do Destinador

Responsavel pelo Recebimento: ADRIANO ALVES DA SILVA

Cargo: PRESIDENTE

Data de Recebimento Sistema: 17/08/2026 13:28:21

Este documento não substitui o CERTIFICADO DE DESTINAÇÃO FINAL - CDF correspondente aos residuos e rejeitos aqui relacionados

DS DS

Docusign Envelope ID: 8509ADD0-7898-8687-8257-51845065319C

Relatório de Recebimento

MTR Nº	2118064306

Perfil	Nome	CPF/CNPJ
Gerador	DIMENSIONAL ENGENHARIA LTDA	00.299.904/0001-60
Transportador	ECO AMBIENTAL COMÉRCIO E TRANSPORTE DE RESÍDUOS LTDA	34.565.783/0001-72
Destinador	REGENERA RIO S/A	10.319.900/0005-83

Residuo	Quant. Indicada	Quant. Recebida	Unidade	Tecnologia	Justificativa
200301	15,66000	6,99000	Tonelada	Estação de Transferência de RSU	

Observações do Recebimento dos Resíduos

Data de Recebimento: 03/08/2026

Assinatura do Destinador

Responsavel pelo Recebimento: CLAUDIO TORRES

Cargo: OPERADOR DE BALANÇA

Data de Recebimento Sistema: 18/08/2026 09:40:27

Este documento não substitui o CERTIFICADO DE DESTINAÇÃO FINAL - CDF correspondente aos residuos e rejeitos aqui relacionados

Docusign Envelope ID: 8509ADD0-7898-8687-8257-51845065319C

Relatório de Recebimento

MTR Nº	2118064344

Perfil	Nome	CPF/CNPJ
Gerador	DIMENSIONAL ENGENHARIA LTDA	00.299.904/0001-60
Transportador	ECO AMBIENTAL COMÉRCIO E TRANSPORTE DE RESÍDUOS LTDA	34.565.783/0001-72
Destinador	REGENERA RIO S/A	10.319.900/0005-83

Residuo	Quant. Indicada	Quant. Recebida	Unidade	Tecnologia	Justificativa
200301	15,66900	7,48000	Tonelada	Estação de Transferência de RSU	

Observações do Recebimento dos Resíduos

Data de Recebimento: 07/08/2026

Assinatura do Destinador

Responsavel pelo Recebimento: CLAUDIO TORRES

Cargo: OPERADOR DE BALANÇA

Data de Recebimento Sistema: 18/08/2026 09:43:44

Este documento não substitui o CERTIFICADO DE DESTINAÇÃO FINAL - CDF correspondente aos residuos e rejeitos aqui relacionados

DS DS

Docusign Envelope ID: 8509ADD0-7898-8687-8257-51845065319C

Relatório de Recebimento

MTR Nº	2118064408

Perfil	Nome	CPF/CNPJ
Gerador	DIMENSIONAL ENGENHARIA LTDA	00.299.904/0001-60
Transportador	ECO AMBIENTAL COMÉRCIO E TRANSPORTE DE RESÍDUOS LTDA	34.565.783/0001-72
Destinador	REGENERA RIO S/A	10.319.900/0005-83

Residuo	Quant. Indicada	Quant. Recebida	Unidade	Tecnologia	Justificativa
200301	15,68250	6,12000	Tonelada	Estação de Transferência de RSU	

Observações do Recebimento dos Resíduos

Data de Recebimento: 10/08/2026

Assinatura do Destinador

Responsavel pelo Recebimento: CLAUDIO TORRES

Cargo: OPERADOR DE BALANÇA

Data de Recebimento Sistema: 18/08/2026 09:45:53

Este documento não substitui o CERTIFICADO DE DESTINAÇÃO FINAL - CDF correspondente aos residuos e rejeitos aqui relacionados

DS DS

Docusign Envelope ID: 8509ADD0-7898-8687-8257-51845065319C

Relatório de Recebimento

MTR Nº	2118064597

Perfil	Nome	CPF/CNPJ
Gerador	DIMENSIONAL ENGENHARIA LTDA	00.299.904/0001-60
Transportador	ECO AMBIENTAL COMÉRCIO E TRANSPORTE DE RESÍDUOS LTDA	34.565.783/0001-72
Destinador	REGENERA RIO S/A	10.319.900/0005-83

Residuo	Quant. Indicada	Quant. Recebida	Unidade	Tecnologia	Justificativa
200301	15,70500	6,72000	Tonelada	Estação de Transferência de RSU	

Observações do Recebimento dos Resíduos

Data de Recebimento: 13/08/2026

Assinatura do Destinador

Responsavel pelo Recebimento: CLAUDIO TORRES

Cargo: OPERADOR DE BALANÇA

Data de Recebimento Sistema: 18/08/2026 09:48:04

Este documento não substitui o CERTIFICADO DE DESTINAÇÃO FINAL - CDF correspondente aos residuos e rejeitos aqui relacionados

DS DS

Docusign Envelope ID: 8509ADD0-7898-8687-8257-51845065319C

inea instituto estadual do ambiente

SEAS Secretaria de Estado do Ambiente e Sustentabilidade

GOVERNO DO ESTADO RIO DE JANEIRO VAMOS VIRAR O JOGO

SERVIÇOS DE RECUPERAÇÃO, OPERAÇÃO E MANUTENÇÃO DAS ECOBARREIRAS PARA REMOÇÃO DE LIXO FLUTUANTE E PLANTAS MACROFITAS EM DIVERSOS CURSOS D'ÁGUA CONTRIBUÍNTES DA BAÍA DE GUANABARA

PARTE DIÁRIA

DIMENSIONAL ENGENHARIA
'NOSSA QUALIDADE FAZ A DIFERENÇA'
EMPRESA CARBONO NEUTRO

Docusign Envelope ID: 8509ADD0-7898-8687-8257-51845065319C

ECO 1 – CANAL DO MANGUE LOCALIZADO EM SANTO CRISTO

Docusign Envelope ID: 8509ADD0-7898-8687-8257-51845065319C

48ª MEDIÇÃO - 23ª ETAPA								
SERVIÇOS DE RECUPERAÇÃO, OPERAÇÃO E MANUTENÇÃO DAS ECOBARREIRAS PARA REMOÇÃO DE LIXO FLUTUANTE E PLANTAS MACROFITAS EM DIVERSOS CURSOS D'ÁGUA CONTRIBUÍNTES DA BAÍA DE GUANABARA				ECO 01 - CANAL DO MANGUE				
PERIODO	INÍCIO	01/08/2026		88:35:00	ESCAVADEIRA HIDRÁULICA BRAÇO CURTO			
	FIM	15/08/2026			88:35:00	TURNO		
DATA		DIA	ATIVO	TOTAL	HORA PRODUTIVA	ENTRADA	ALMOÇO	SAÍDA
01/08/2026		SÁBADO						
02/08/2026		DOMINGO						
03/08/2026		SEGUNDA-FEIRA	1	9:05:00	9:05:00	6:53:00	1:00:00	16:58:00
04/08/2026		TERÇA-FEIRA	1	9:01:00	9:01:00	7:05:00	1:00:00	17:06:00
05/08/2026		QUARTA-FEIRA	1	9:10:00	9:10:00	6:58:00	1:00:00	17:08:00
06/08/2026		QUINTA-FEIRA	1	9:08:00	9:08:00	6:54:00	1:00:00	17:02:00
07/08/2026		SEXTA-FEIRA	1	7:49:00	7:49:00	7:09:00	1:00:00	15:58:00
08/08/2026		SÁBADO						
09/08/2026		DOMINGO						
10/08/2026		SEGUNDA-FEIRA	1	9:03:00	9:03:00	6:53:00	1:00:00	16:56:00
11/08/2026		TERÇA-FEIRA	1	9:10:00	9:10:00	6:58:00	1:00:00	17:08:00
12/08/2026		QUARTA-FEIRA	1	9:02:00	9:02:00	7:08:00	1:00:00	17:10:00
13/08/2026		QUINTA-FEIRA	1	9:02:00	9:02:00	6:58:00	1:00:00	17:00:00
14/08/2026		SEXTA-FEIRA	1	8:05:00	8:05:00	7:03:00	1:00:00	16:08:00
15/08/2026		SÁBADO						

DS DS

Docusign Envelope ID: 8509ADD0-7898-8687-8257-51845065319C

ECO 2 – CANAL DO CUNHA LOCALIZADO NO COMPLEXO DA MARÉ

Docusign Envelope ID: 8509ADD0-7898-8687-8257-51845065319C

48ª MEDIÇÃO - 23ª ETAPA							
SERVIÇOS DE RECUPERAÇÃO, OPERAÇÃO E MANUTENÇÃO DAS ECOBARREIRAS PARA REMOÇÃO DE LIXO FLUTUANTE E PLANTAS MACROFITAS EM DIVERSOS CURSOS D'ÁGUA CONTRIBUÍNTES DA BAÍA DE GUANABARA				ECO 12 - CANAL DO CUNHA			
PERIODO	INÍCIO	01/08/2026		88:50:00	SERVENTE		
	FIM	31/08/2026			88:50:00	TURNO	
DATA		DIA	N° DE FUNC.	TOTAL	HORA	ENTRADA	ALMOÇO	SAIDA
01/08/2026		SÁBADO						
02/08/2026		DOMINGO						
03/08/2026		SEGUNDA-FEIRA	2	8:58:00	8:58:00	6:59:00	1:00:00	16:57:00
04/08/2026		TERÇA-FEIRA	2	9:08:00	9:08:00	6:58:00	1:00:00	17:06:00
05/08/2026		QUARTA-FEIRA	2	8:55:00	8:55:00	7:02:00	1:00:00	16:57:00
06/08/2026		QUINTA-FEIRA	2	9:07:00	9:07:00	6:54:00	1:00:00	17:01:00
07/08/2026		SEXTA-FEIRA	2	8:10:00	8:10:00	6:57:00	1:00:00	16:07:00
08/08/2026		SÁBADO						
09/08/2026		DOMINGO						
10/08/2026		SEGUNDA-FEIRA	2	9:10:00	9:10:00	6:59:00	1:00:00	17:09:00
11/08/2026		TERÇA-FEIRA	2	9:10:00	9:10:00	6:57:00	1:00:00	17:07:00
12/08/2026		QUARTA-FEIRA	2	8:58:00	8:58:00	7:10:00	1:00:00	17:08:00
13/08/2026		QUINTA-FEIRA	2	9:04:00	9:04:00	6:59:00	1:00:00	17:03:00
14/08/2026		SEXTA-FEIRA	2	8:10:00	8:10:00	6:58:00	1:00:00	16:08:00
15/08/2026		SÁBADO						

DS DS

Docusign Envelope ID: 8509ADD0-7898-8687-8257-51845065319C

48ª MEDIÇÃO - 23ª ETAPA							
SERVIÇOS DE RECUPERAÇÃO, OPERAÇÃO E MANUTENÇÃO DAS ECOBARREIRAS PARA REMOÇÃO DE LIXO FLUTUANTE E PLANTAS MACROFITAS EM DIVERSOS CURSOS D'ÁGUA CONTRIBUÍNTES DA BAÍA DE GUANABARA				ECO 12 - CANAL DO CUNHA			
PERIODO	INÍCIO	01/08/2026		89:03:00	EQUIPAMENTO: ESCAVADEIRA HIDRÁULICA		
	FIM	31/08/2026			89:03:00	TURNO	
DATA	DIA	ATIVO	TOTAL	HORA	ENTRADA	ALMOÇO	SAIDA
01/08/2026	SÁBADO						
02/08/2026	DOMINGO						
03/08/2026	SEGUNDA-FEIRA	EHLS 03	9:04:00	9:04:00	7:04:00	1:00:00	17:08:00
04/08/2026	TERÇA-FEIRA	EHLS 03	9:10:00	9:10:00	6:52:00	1:00:00	17:02:00
05/08/2026	QUARTA-FEIRA	EHLS 03	9:03:00	9:03:00	6:58:00	1:00:00	17:01:00
06/08/2026	QUINTA-FEIRA	EHLS 03	9:10:00	9:10:00	6:58:00	1:00:00	17:08:00
07/08/2026	SEXTA-FEIRA	EHLS 03	8:02:00	8:02:00	7:00:00	1:00:00	16:02:00
08/08/2026	SÁBADO						
09/08/2026	DOMINGO						
10/08/2026	SEGUNDA-FEIRA	EHLS 03	9:10:00	9:10:00	6:57:00	1:00:00	17:07:00
11/08/2026	TERÇA-FEIRA	EHLS 03	9:05:00	9:05:00	6:56:00	1:00:00	17:01:00
12/08/2026	QUARTA-FEIRA	EHLS 03	9:10:00	9:10:00	7:00:00	1:00:00	17:10:00
13/08/2026	QUINTA-FEIRA	EHLS 03	9:06:00	9:06:00	6:51:00	1:00:00	16:57:00
14/08/2026	SEXTA-FEIRA	EHLS 03	8:03:00	8:03:00	7:03:00	1:00:00	16:06:00
15/08/2026	SÁBADO						

DS DS

Docusign Envelope ID: 8509ADD0-7898-8687-8257-51845065319C

ECO 3 – CANAL VILA DOS PINHEIROS LOCALIZADO COMPLEXO DA MARÉ

Docusign Envelope ID: 8509ADD0-7898-8687-8257-51845065319C

48ª MEDIÇÃO - 23ª ETAPA								
SERVIÇOS DE RECUPERAÇÃO, OPERAÇÃO E MANUTENÇÃO DAS ECOBARREIRAS PARA REMOÇÃO DE LIXO FLUTUANTE E PLANTAS MACROFITAS EM DIVERSOS CURSOS D'ÁGUA CONTRIBUÍNTES DA BAÍA DE GUANABARA				ECO 3 - CANAL VILA DOS PINHEIROS				
PERIODO	INÍCIO	01/08/2026		96:42:00	SERVENTE			
	FIM	15/08/2026			96:42:00	TURNO		
DATA		DIA	N° DE FUNC.	TOTAL	HORA	ENTRADA	ALMOÇO	SAIDA
01/08/2026		SÁBADO						
02/08/2026		DOMINGO						
03/08/2026		SEGUNDA-FEIRA	1	8:55:00	8:55:00	7:10:00	1:00:00	17:05:00
04/08/2026		TERÇA-FEIRA	1	9:10:00	9:10:00	6:58:00	1:00:00	17:08:00
05/08/2026		QUARTA-FEIRA	1	8:54:00	8:54:00	7:04:00	1:00:00	16:58:00
06/08/2026		QUINTA-FEIRA	1	9:01:00	9:01:00	7:02:00	1:00:00	17:03:00
07/08/2026		SEXTA-FEIRA	1	7:58:00	7:58:00	6:59:00	1:00:00	15:57:00
08/08/2026		SÁBADO						
09/08/2026		DOMINGO						
10/08/2026		SEGUNDA-FEIRA	1	8:59:00	8:59:00	7:01:00	1:00:00	17:00:00
11/08/2026		TERÇA-FEIRA	1	9:00:00	9:00:00	7:08:00	1:00:00	17:08:00
12/08/2026		QUARTA-FEIRA	1	8:58:00	8:58:00	6:58:00	1:00:00	16:56:00
13/08/2026		QUINTA-FEIRA	1	8:56:00	8:56:00	7:03:00	1:00:00	16:59:00
14/08/2026		SEXTA-FEIRA	1	8:01:00	8:01:00	7:03:00	1:00:00	16:04:00
15/08/2026		SÁBADO						
16/08/2026		DOMINGO						
FUNCIONÁRIO ATENDE AS SEGUINTES ECOBARREIRAS: ECO 1 - CANAL DO MANGUE, ECO 4 - CANAL BAIXA DO SAPATEIRO E ECO 5 - CANAL NOVA HOLANDA								

DS DS

Docusign Envelope ID: 8509ADD0-7898-8687-8257-51845065319C

ECO 5 – CANAL NOVA HOLANDA LOCALIZADO COMPLEXO DA MARÉ

Docusign Envelope ID: 8509ADD0-7898-8687-8257-51845065319C

48ª MEDIÇÃO - 23ª ETAPA							
SERVIÇOS DE RECUPERAÇÃO, OPERAÇÃO E MANUTENÇÃO DAS ECOBARREIRAS PARA REMOÇÃO DE LIXO FLUTUANTE E PLANTAS MACROFITAS EM DIVERSOS CURSOS D'ÁGUA CONTRIBUÍNTES DA BAÍA DE GUANABARA			ECO 06 - RIO RAMOS				
PERIODO	INÍCIO	01/08/2026	88:37:00	SERVENTE			
	FIM	15/08/2026		88:37:00	TURNO		
DATA		ATIVO	TOTAL	HORA PRODUTIVA	ENTRADA	ALMOÇO	SAÍDA
01/08/2026	SÁBADO						
02/08/2026	DOMINGO						
03/08/2026	SEGUNDA-FEIRA	1	9:09:00	9:09:00	6:53:00	1:00:00	17:02:00
04/08/2026	TERÇA-FEIRA	1	8:59:00	8:59:00	7:03:00	1:00:00	17:02:00
05/08/2026	QUARTA-FEIRA	1	9:10:00	9:10:00	6:59:00	1:00:00	17:09:00
06/08/2026	QUINTA-FEIRA	1	9:03:00	9:03:00	6:58:00	1:00:00	17:01:00
07/08/2026	SEXTA-FEIRA	1	8:08:00	8:08:00	6:56:00	1:00:00	16:04:00
08/08/2026	SÁBADO						
09/08/2026	DOMINGO						
10/08/2026	SEGUNDA-FEIRA	1	9:09:00	9:09:00	6:57:00	1:00:00	17:06:00
11/08/2026	TERÇA-FEIRA	1	9:06:00	9:06:00	6:52:00	1:00:00	16:58:00
12/08/2026	QUARTA-FEIRA	1	8:50:00	8:50:00	7:07:00	1:00:00	16:57:00
13/08/2026	QUINTA-FEIRA	1	9:03:00	9:03:00	7:03:00	1:00:00	17:06:00
14/08/2026	SEXTA-FEIRA	1	8:00:00	8:00:00	7:10:00	1:00:00	16:10:00
15/08/2026	SÁBADO						
FUNCIONÁRIO ATENDE AS SEGUINTES ECOBARREIRAS: ECO 1 - CANAL DO MANGUE, ECO 4 - CANAL BAIXA DO SAPATEIRO E ECO 5 - CANAL NOVA HOLANDA							

DS DS

Docusign Envelope ID: 8509ADD0-7898-8687-8257-51845065319C

ECO 6 – RIO RAMOS
LOCALIZADO COMPLEXO DA MARÉ

Docusign Envelope ID: 8509ADD0-7898-8687-8257-51845065319C

48ª MEDIÇÃO - 23ª ETAPA								
SERVIÇOS DE RECUPERAÇÃO, OPERAÇÃO E MANUTENÇÃO DAS ECOBARREIRAS PARA REMOÇÃO DE LIXO FLUTUANTE E PLANTAS MACROFITAS EM DIVERSOS CURSOS D'ÁGUA CONTRIBUÍNTES DA BAÍA DE GUANABARA				ECO 8 - RIO IRAJÁ				
PERIODO	INÍCIO	01/08/2026		88:12:00	SERVENTE -01			
	FIM	15/08/2026			88:12:00	TURNO		
DATA		DIA	N° DE FUNC.	TOTAL	HORA	ENTRADA	ALMOÇO	SAIDA
01/08/2026		SÁBADO						
02/08/2026		DOMINGO						
03/08/2026		SEGUNDA-FEIRA	2	9:02:00	9:02:00	7:06:00	1:00:00	17:08:00
04/08/2026		TERÇA-FEIRA	2	9:00:00	9:00:00	7:09:00	1:00:00	17:09:00
05/08/2026		QUARTA-FEIRA	2	9:03:00	9:03:00	7:02:00	1:00:00	17:05:00
06/08/2026		QUINTA-FEIRA	2	9:08:00	9:08:00	6:57:00	1:00:00	17:05:00
07/08/2026		SEXTA-FEIRA	2	7:56:00	7:56:00	7:03:00	1:00:00	15:59:00
08/08/2026		SÁBADO						
09/08/2026		DOMINGO						
10/08/2026		SEGUNDA-FEIRA	2	8:53:00	8:53:00	7:08:00	1:00:00	17:01:00
11/08/2026		TERÇA-FEIRA	2	9:04:00	9:04:00	7:02:00	1:00:00	17:06:00
12/08/2026		QUARTA-FEIRA	2	9:04:00	9:04:00	6:57:00	1:00:00	17:01:00
13/08/2026		QUINTA-FEIRA	2	8:54:00	8:54:00	7:04:00	1:00:00	16:58:00
14/08/2026		SEXTA-FEIRA	2	8:08:00	8:08:00	7:02:00	1:00:00	16:10:00
15/08/2026		SÁBADO						

DS DS

Docusign Envelope ID: 8509ADD0-7898-8687-8257-51845065319C

48ª MEDIÇÃO - 23ª ETAPA								
SERVIÇOS DE RECUPERAÇÃO, OPERAÇÃO E MANUTENÇÃO DAS ECOBARREIRAS PARA REMOÇÃO DE LIXO FLUTUANTE E PLANTAS MACROFITAS EM DIVERSOS CURSOS D'ÁGUA CONTRIBUÍNTES DA BAÍA DE GUANABARA				ECO 8 - RIO IRAJÁ				
PERIODO	INÍCIO	01/08/2026		88:10:00	ESCAVADEIRA HIDRÁULICA			
	FIM	15/08/2026			88:10:00	TURNO		
DATA		DIA	ATIVO	TOTAL	HORA	ENTRADA	ALMOÇO	SAIDA
01/08/2026		SÁBADO						
02/08/2026		DOMINGO						
03/08/2026		SEGUNDA-FEIRA	EHDC 01	9:07:00	9:07:00	6:55:00	1:00:00	17:02:00
04/08/2026		TERÇA-FEIRA	EHDC 01	9:02:00	9:02:00	7:00:00	1:00:00	17:02:00
05/08/2026		QUARTA-FEIRA	EHDC 01	8:59:00	8:59:00	7:00:00	1:00:00	16:59:00
06/08/2026		QUINTA-FEIRA	EHDC 01	9:02:00	9:02:00	7:00:00	1:00:00	17:02:00
07/08/2026		SEXTA-FEIRA	EHDC 01	8:04:00	8:04:00	7:00:00	1:00:00	16:04:00
08/08/2026		SÁBADO						
09/08/2026		DOMINGO						
10/08/2026		SEGUNDA-FEIRA	EHDC 01	8:54:00	8:54:00	7:05:00	1:00:00	16:59:00
11/08/2026		TERÇA-FEIRA	EHDC 01	8:58:00	8:58:00	7:08:00	1:00:00	17:06:00
12/08/2026		QUARTA-FEIRA	EHDC 01	9:02:00	9:02:00	6:55:00	1:00:00	16:57:00
13/08/2026		QUINTA-FEIRA	EHDC 01	8:56:00	8:56:00	7:01:00	1:00:00	16:57:00
14/08/2026		SEXTA-FEIRA	EHDC 01	8:06:00	8:06:00	7:04:00	1:00:00	16:10:00
15/08/2026		SÁBADO						

DS DS

Docusign Envelope ID: 8509ADD0-7898-8687-8257-51845065319C

ECO 8 – RIO IRAJÁ LOCALIZADO NA PENHA

Docusign Envelope ID: 8509ADD0-7898-8687-8257-51845065319C

48ª MEDIÇÃO - 23ª ETAPA							
SERVIÇOS DE RECUPERAÇÃO, OPERAÇÃO E MANUTENÇÃO DAS ECOBARREIRAS PARA REMOÇÃO DE LIXO FLUTUANTE E PLANTAS MACROFITAS EM DIVERSOS CURSOS D'ÁGUA CONTRIBUÍNTES DA BAÍA DE GUANABARA			ECO 09 - RIO MERITI				
PERIODO	INÍCIO	01/08/2026	88:26:00	SERVENTE 01			
	FIM	15/08/2026		88:26:00	TURNO		
DATA	DIA	N° DE FUNC.	TOTAL	HORA	ENTRADA	ALMOÇO	SAIDA
01/08/2026	SÁBADO						
02/08/2026	DOMINGO						
03/08/2026	SEGUNDA-FEIRA	2	9:08:00	9:08:00	7:01:00	1:00:00	17:09:00
04/08/2026	TERÇA-FEIRA	2	9:03:00	9:03:00	6:58:00	1:00:00	17:01:00
05/08/2026	QUARTA-FEIRA	2	8:56:00	8:56:00	7:07:00	1:00:00	17:03:00
06/08/2026	QUINTA-FEIRA	2	8:56:00	8:56:00	7:04:00	1:00:00	17:00:00
07/08/2026	SEXTA-FEIRA	2	8:05:00	8:05:00	7:04:00	1:00:00	16:09:00
08/08/2026	SÁBADO						
09/08/2026	DOMINGO						
10/08/2026	SEGUNDA-FEIRA	2	8:59:00	8:59:00	7:05:00	1:00:00	17:04:00
11/08/2026	TERÇA-FEIRA	2	9:00:00	9:00:00	7:09:00	1:00:00	17:09:00
12/08/2026	QUARTA-FEIRA	2	9:02:00	9:02:00	7:05:00	1:00:00	17:07:00
13/08/2026	QUINTA-FEIRA	2	9:07:00	9:07:00	6:50:00	1:00:00	16:57:00
14/08/2026	SEXTA-FEIRA	2	8:10:00	8:10:00	6:55:00	1:00:00	16:05:00
15/08/2026	SÁBADO						

DS DS

Docusign Envelope ID: 8509ADD0-7898-8687-8257-51845065319C

48ª MEDIÇÃO - 23ª ETAPA							
SERVIÇOS DE RECUPERAÇÃO, OPERAÇÃO E MANUTENÇÃO DAS ECOBARREIRAS PARA REMOÇÃO DE LIXO FLUTUANTE E PLANTAS MACROFITAS EM DIVERSOS CURSOS D'ÁGUA CONTRIBUÍNTES DA BAÍA DE GUANABARA				ECO 09 - RIO MERITI			
PERIODO	INÍCIO	01/08/2026		88:29:00	EQUIPAMENTO: ESCAVADEIRA HIDRÁULICA BRAÇO LONGO		
	FIM	15/08/2026			61:15:00	TURNO	
DATA	DIA	ATIVO	TOTAL	HORA	ENTRADA	ALMOÇO	SAIDA
01/08/2026	SÁBADO	EHI 1403					
02/08/2026	DOMINGO	EHI 1403					
03/08/2026	SEGUNDA-FEIRA	EHI 1403	9:10:00	9:10:00	6:57:00	1:00:00	17:07:00
04/08/2026	TERÇA-FEIRA		9:09:00	9:09:00	6:52:00	1:00:00	17:01:00
05/08/2026	QUARTA-FEIRA		8:55:00	8:55:00	7:06:00	1:00:00	17:01:00
06/08/2026	QUINTA-FEIRA	EHI 1404	9:01:00	9:01:00	7:02:00	1:00:00	17:03:00
07/08/2026	SEXTA-FEIRA	EHI 1405	8:10:00	8:10:00	6:53:00	1:00:00	16:03:00
08/08/2026	SÁBADO	EHI 1406					
09/08/2026	DOMINGO	EHI 1407					
10/08/2026	SEGUNDA-FEIRA	EHI 1408	9:03:00	9:03:00	6:56:00	1:00:00	16:59:00
11/08/2026	TERÇA-FEIRA		8:52:00	8:52:00	7:10:00	1:00:00	17:02:00
12/08/2026	QUARTA-FEIRA		9:10:00	9:10:00	6:59:00	1:00:00	17:09:00
13/08/2026	QUINTA-FEIRA	EHI 1411	9:00:00	9:00:00	6:56:00	1:00:00	16:56:00
14/08/2026	SEXTA-FEIRA	EHI 1412	7:59:00	7:59:00	7:10:00	1:00:00	16:09:00
15/08/2026	SÁBADO	EHI 1413					

DS DS

Docusign Envelope ID: 8509ADD0-7898-8687-8257-51845065319C

ECO 9 – RIO MERITI
LOCALIZADO EM DUQUE DE CAXIAS

Docusign Envelope ID: 8509ADD0-7898-8687-8257-51845065319C

48ª MEDIÇÃO - 23ª ETAPA							
SERVIÇOS DE RECUPERAÇÃO, OPERAÇÃO E MANUTENÇÃO DAS ECOBARREIRAS PARA REMOÇÃO DE LIXO FLUTUANTE E PLANTAS MACROFITAS EM DIVERSOS CURSOS D'ÁGUA CONTRIBUÍNTES DA BAÍA DE GUANABARA			ECO 09 - RIO MERITI				
PERIODO	INÍCIO	01/08/2026	88:26:00	SERVENTE 01			
	FIM	15/08/2026		88:26:00	TURNO		
DATA	DIA	N° DE FUNC.	TOTAL	HORA	ENTRADA	ALMOÇO	SAIDA
01/08/2026	SÁBADO						
02/08/2026	DOMINGO						
03/08/2026	SEGUNDA-FEIRA	2	9:08:00	9:08:00	7:01:00	1:00:00	17:09:00
04/08/2026	TERÇA-FEIRA	2	9:03:00	9:03:00	6:58:00	1:00:00	17:01:00
05/08/2026	QUARTA-FEIRA	2	8:56:00	8:56:00	7:07:00	1:00:00	17:03:00
06/08/2026	QUINTA-FEIRA	2	8:56:00	8:56:00	7:04:00	1:00:00	17:00:00
07/08/2026	SEXTA-FEIRA	2	8:05:00	8:05:00	7:04:00	1:00:00	16:09:00
08/08/2026	SÁBADO						
09/08/2026	DOMINGO						
10/08/2026	SEGUNDA-FEIRA	2	8:59:00	8:59:00	7:05:00	1:00:00	17:04:00
11/08/2026	TERÇA-FEIRA	2	9:00:00	9:00:00	7:09:00	1:00:00	17:09:00
12/08/2026	QUARTA-FEIRA	2	9:02:00	9:02:00	7:05:00	1:00:00	17:07:00
13/08/2026	QUINTA-FEIRA	2	9:07:00	9:07:00	6:50:00	1:00:00	16:57:00
14/08/2026	SEXTA-FEIRA	2	8:10:00	8:10:00	6:55:00	1:00:00	16:05:00
15/08/2026	SÁBADO						

DS DS

Docusign Envelope ID: 8509ADD0-7898-8687-8257-51845065319C

48ª MEDIÇÃO - 23ª ETAPA							
SERVIÇOS DE RECUPERAÇÃO, OPERAÇÃO E MANUTENÇÃO DAS ECOBARREIRAS PARA REMOÇÃO DE LIXO FLUTUANTE E PLANTAS MACROFITAS EM DIVERSOS CURSOS D'ÁGUA CONTRIBUÍNTES DA BAÍA DE GUANABARA				ECO 09 - RIO MERITI			
PERIODO	INÍCIO	01/08/2026		88:29:00	EQUIPAMENTO: ESCAVADEIRA HIDRÁULICA BRAÇO LONGO		
	FIM	15/08/2026			61:15:00	TURNO	
DATA	DIA	ATIVO	TOTAL	HORA	ENTRADA	ALMOÇO	SAIDA
01/08/2026	SÁBADO	EHI 1403					
02/08/2026	DOMINGO	EHI 1403					
03/08/2026	SEGUNDA-FEIRA	EHI 1403	9:10:00	9:10:00	6:57:00	1:00:00	17:07:00
04/08/2026	TERÇA-FEIRA		9:09:00	9:09:00	6:52:00	1:00:00	17:01:00
05/08/2026	QUARTA-FEIRA		8:55:00	8:55:00	7:06:00	1:00:00	17:01:00
06/08/2026	QUINTA-FEIRA	EHI 1404	9:01:00	9:01:00	7:02:00	1:00:00	17:03:00
07/08/2026	SEXTA-FEIRA	EHI 1405	8:10:00	8:10:00	6:53:00	1:00:00	16:03:00
08/08/2026	SÁBADO	EHI 1406					
09/08/2026	DOMINGO	EHI 1407					
10/08/2026	SEGUNDA-FEIRA	EHI 1408	9:03:00	9:03:00	6:56:00	1:00:00	16:59:00
11/08/2026	TERÇA-FEIRA		8:52:00	8:52:00	7:10:00	1:00:00	17:02:00
12/08/2026	QUARTA-FEIRA		9:10:00	9:10:00	6:59:00	1:00:00	17:09:00
13/08/2026	QUINTA-FEIRA	EHI 1411	9:00:00	9:00:00	6:56:00	1:00:00	16:56:00
14/08/2026	SEXTA-FEIRA	EHI 1412	7:59:00	7:59:00	7:10:00	1:00:00	16:09:00
15/08/2026	SÁBADO	EHI 1413					

DS DS

Docusign Envelope ID: 8509ADD0-7898-8687-8257-51845065319C

ECO 10 – RIO SARAPUÍ

Docusign Envelope ID: 8509ADD0-7898-8687-8257-51845065319C

48ª MEDIÇÃO - 23ª ETAPA							
SERVIÇOS DE RECUPERAÇÃO, OPERAÇÃO E MANUTENÇÃO DAS ECOBARREIRAS PARA REMOÇÃO DE LIXO FLUTUANTE E PLANTAS MACROFITAS EM DIVERSOS CURSOS D'ÁGUA CONTRIBUÍNTES DA BAÍA DE GUANABARA			ECO 10 - RIO SARAPUÍ				
PERIODO	INÍCIO	01/08/2026	88:48:00	SERVENTE 01			
	FIM	15/08/2026		88:48:00	TURNO		
DATA	DIA	N° DE FUNC.	TOTAL	HORA	ENTRADA	ALMOÇO	SAIDA
01/08/2026	SÁBADO						
02/08/2026	DOMINGO						
03/08/2026	SEGUNDA-FEIRA	2	9:05:00	9:05:00	7:00:00	1:00:00	17:05:00
04/08/2026	TERÇA-FEIRA	2	9:08:00	9:08:00	6:55:00	1:00:00	17:03:00
05/08/2026	QUARTA-FEIRA	2	9:02:00	9:02:00	7:08:00	1:00:00	17:10:00
06/08/2026	QUINTA-FEIRA	2	9:03:00	9:03:00	7:05:00	1:00:00	17:08:00
07/08/2026	SEXTA-FEIRA	2	7:54:00	7:54:00	7:05:00	1:00:00	15:59:00
08/08/2026	SÁBADO						
09/08/2026	DOMINGO						
10/08/2026	SEGUNDA-FEIRA	2	9:09:00	9:09:00	6:59:00	1:00:00	17:08:00
11/08/2026	TERÇA-FEIRA	2	9:04:00	9:04:00	6:55:00	1:00:00	16:59:00
12/08/2026	QUARTA-FEIRA	2	9:07:00	9:07:00	6:53:00	1:00:00	17:00:00
13/08/2026	QUINTA-FEIRA	2	9:08:00	9:08:00	6:54:00	1:00:00	17:02:00
14/08/2026	SEXTA-FEIRA	2	8:08:00	8:08:00	7:02:00	1:00:00	16:10:00
15/08/2026	SÁBADO						

DS DS

Docusign Envelope ID: 8509ADD0-7898-8687-8257-51845065319C

48ª MEDIÇÃO - 23ª ETAPA							
SERVIÇOS DE RECUPERAÇÃO, OPERAÇÃO E MANUTENÇÃO DAS ECOBARREIRAS PARA REMOÇÃO DE LIXO FLUTUANTE E PLANTAS MACROFITAS EM DIVERSOS CURSOS D'ÁGUA CONTRIBUÍNTES DA BAÍA DE GUANABARA			ECO 09 - RIO MERITI				
PERIODO	INÍCIO	01/08/2026	87:30:00	EQUIPAMENTO: ESCAVADEIRA HIDRÁULICA BRAÇO LONGO			
	FIM	15/08/2026		60:41:00	TURNO		
DATA	DIA	ATIVO	TOTAL	HORA	ENTRADA	ALMOÇO	SAIDA
01/08/2026	SÁBADO						
02/08/2026	DOMINGO						
03/08/2026	SEGUNDA-FEIRA		9:00:00	9:00:00	7:04:00	1:00:00	17:04:00
04/08/2026	TERÇA-FEIRA		8:54:00	8:54:00	7:07:00	1:00:00	17:01:00
05/08/2026	QUARTA-FEIRA		8:55:00	8:55:00	7:05:00	1:00:00	17:00:00
06/08/2026	QUINTA-FEIRA		8:55:00	8:55:00	7:10:00	1:00:00	17:05:00
07/08/2026	SEXTA-FEIRA		8:00:00	8:00:00	7:06:00	1:00:00	16:06:00
08/08/2026	SÁBADO						
09/08/2026	DOMINGO						
10/08/2026	SEGUNDA-FEIRA		8:57:00	8:57:00	7:01:00	1:00:00	16:58:00
11/08/2026	TERÇA-FEIRA		8:59:00	8:59:00	7:04:00	1:00:00	17:03:00
12/08/2026	QUARTA-FEIRA		8:47:00	8:47:00	7:10:00	1:00:00	16:57:00
13/08/2026	QUINTA-FEIRA		9:02:00	9:02:00	7:07:00	1:00:00	17:09:00
14/08/2026	SEXTA-FEIRA		8:01:00	8:01:00	7:00:00	1:00:00	16:01:00
15/08/2026	SÁBADO						

DS DS

Docusign Envelope ID: 8509ADD0-7898-8687-8257-51845065319C

ECO 11 – RIO ESTRELA
LOCALIZADO EM DUQUE DE CAXIAS

Docusign Envelope ID: 8509ADD0-7898-8687-8257-51845065319C

48ª MEDIÇÃO - 23ª ETAPA							
SERVIÇOS DE RECUPERAÇÃO, OPERAÇÃO E MANUTENÇÃO DAS ECOBARREIRAS PARA REMOÇÃO DE LIXO FLUTUANTE E PLANTAS MACROFITAS EM DIVERSOS CURSOS D'ÁGUA CONTRIBUÍNTES DA BAÍA DE GUANABARA			ECO 11 - RIO ESTRELA				
PERIODO	INÍCIO	01/08/2026	89:03:00	SERVENTE -01			
	FIM	15/08/2026		89:03:00	TURNO		
DATA	DIA	N° DE FUNC.	TOTAL	HORA	ENTRADA	ALMOÇO	SAIDA
01/08/2026	SÁBADO						
02/08/2026	DOMINGO						
03/08/2026	SEGUNDA-FEIRA	2	9:08:00	9:08:00	6:58:00	1:00:00	17:06:00
04/08/2026	TERÇA-FEIRA	2	9:10:00	9:10:00	6:58:00	1:00:00	17:08:00
05/08/2026	QUARTA-FEIRA	2	9:06:00	9:06:00	6:53:00	1:00:00	16:59:00
06/08/2026	QUINTA-FEIRA	2	9:00:00	9:00:00	7:02:00	1:00:00	17:02:00
07/08/2026	SEXTA-FEIRA	2	8:03:00	8:03:00	7:06:00	1:00:00	16:09:00
08/08/2026	SÁBADO						
09/08/2026	DOMINGO						
10/08/2026	SEGUNDA-FEIRA	2	9:09:00	9:09:00	6:55:00	1:00:00	17:04:00
11/08/2026	TERÇA-FEIRA	2	9:07:00	9:07:00	7:00:00	1:00:00	17:07:00
12/08/2026	QUARTA-FEIRA	2	9:10:00	9:10:00	6:58:00	1:00:00	17:08:00
13/08/2026	QUINTA-FEIRA	2	9:00:00	9:00:00	6:59:00	1:00:00	16:59:00
14/08/2026	SEXTA-FEIRA	2	8:10:00	8:10:00	6:59:00	1:00:00	16:09:00
15/08/2026	SÁBADO						

DS DS

Docusign Envelope ID: 8509ADD0-7898-8687-8257-51845065319C

48ª MEDIÇÃO - 23ª ETAPA								
SERVIÇOS DE RECUPERAÇÃO, OPERAÇÃO E MANUTENÇÃO DAS ECOBARREIRAS PARA REMOÇÃO DE LIXO FLUTUANTE E PLANTAS MACROFITAS EM DIVERSOS CURSOS D'ÁGUA CONTRIBUÍNTES DA BAÍA DE GUANABARA				ECO 11 - RIO ESTRELA				
PERIODO	INÍCIO	01/08/2026		88:22:00	EQUIPAMENTO: ESCAVADEIRA HIDRÁULICA			
	FIM	15/08/2026			88:22:00	TURNO		
DATA		DIA	ATIVO	TOTAL	HORA PRODUTIVA	ENTRADA	ALMOÇO	SAÍDA
01/08/2026		SÁBADO						
02/08/2026		DOMINGO						
03/08/2026		SEGUNDA-FEIRA	EHI 0235	8:58:00	8:58:00	7:10:00	1:00:00	17:08:00
04/08/2026		TERÇA-FEIRA	EHI 0235	8:49:00	8:49:00	7:09:00	1:00:00	16:58:00
05/08/2026		QUARTA-FEIRA	EHI 0235	9:05:00	9:05:00	6:59:00	1:00:00	17:04:00
06/08/2026		QUINTA-FEIRA	EHI 0235	9:04:00	9:04:00	6:54:00	1:00:00	16:58:00
07/08/2026		SEXTA-FEIRA	EHI 0235	7:58:00	7:58:00	7:01:00	1:00:00	15:59:00
08/08/2026		SÁBADO						
09/08/2026		DOMINGO						
10/08/2026		SEGUNDA-FEIRA	EHI 0235	9:00:00	9:00:00	7:04:00	1:00:00	17:04:00
11/08/2026		TERÇA-FEIRA	EHI 0235	9:09:00	9:09:00	6:52:00	1:00:00	17:01:00
12/08/2026		QUARTA-FEIRA	EHI 0235	9:10:00	9:10:00	6:56:00	1:00:00	17:06:00
13/08/2026		QUINTA-FEIRA	EHI 0235	9:10:00	9:10:00	6:58:00	1:00:00	17:08:00
14/08/2026		SEXTA-FEIRA	EHI 0235	7:59:00	7:59:00	7:07:00	1:00:00	16:06:00
15/08/2026		SÁBADO						

DS DS

Docusign Envelope ID: 8509ADD0-7898-8687-8257-51845065319C

ECO 12 – RIO IMBOAÇU LOCALIZADO EM SÃO GONÇALO

Docusign Envelope ID: 8509ADD0-7898-8687-8257-51845065319C

48ª MEDIÇÃO - 23ª ETAPA							
SERVIÇOS DE RECUPERAÇÃO, OPERAÇÃO E MANUTENÇÃO DAS ECOBARREIRAS PARA REMOÇÃO DE LIXO FLUTUANTE E PLANTAS MACROFITAS EM DIVERSOS CURSOS D'ÁGUA CONTRIBUÍNTES DA BAÍA DE GUANABARA				ECO 12 - RIO IMBOAÇU			
PERIODO	INÍCIO	01/08/2026		88:27:00	SERVENTE		
	FIM	15/08/2026			88:27:00	TURNO	
DATA	DIA	N° DE FUNC.	TOTAL	HORA	ENTRADA	ALMOÇO	SAIDA
01/08/2026	SÁBADO						
02/08/2026	DOMINGO						
03/08/2026	SEGUNDA-FEIRA	2	9:03:00	9:03:00	7:05:00	1:00:00	17:08:00
04/08/2026	TERÇA-FEIRA	2	9:03:00	9:03:00	7:03:00	1:00:00	17:06:00
05/08/2026	QUARTA-FEIRA	2	9:03:00	9:03:00	6:56:00	1:00:00	16:59:00
06/08/2026	QUINTA-FEIRA	2	8:56:00	8:56:00	7:05:00	1:00:00	17:01:00
07/08/2026	SEXTA-FEIRA	2	8:10:00	8:10:00	7:00:00	1:00:00	16:10:00
08/08/2026	SÁBADO						
09/08/2026	DOMINGO						
10/08/2026	SEGUNDA-FEIRA	2	8:54:00	8:54:00	7:10:00	1:00:00	17:04:00
11/08/2026	TERÇA-FEIRA	2	9:03:00	9:03:00	7:04:00	1:00:00	17:07:00
12/08/2026	QUARTA-FEIRA	2	9:05:00	9:05:00	6:58:00	1:00:00	17:03:00
13/08/2026	QUINTA-FEIRA	2	9:05:00	9:05:00	7:02:00	1:00:00	17:07:00
14/08/2026	SEXTA-FEIRA	2	8:05:00	8:05:00	6:54:00	1:00:00	15:59:00
15/08/2026	SÁBADO						
COLABORADORES ATENDEM A SEGUINTE ECOBARREIRA: ECO 14 - RIO MARIMBONDO							

DS DS

Docusign Envelope ID: 8509ADD0-7898-8687-8257-51845065319C

ECO 13 – RIO IGUAÇU
LOCALIZADO EM DUQUE DE CAXIAS

Docusign Envelope ID: 8509ADD0-7898-8687-8257-51845065319C

48ª MEDIÇÃO - 23ª ETAPA								
SERVIÇOS DE RECUPERAÇÃO, OPERAÇÃO E MANUTENÇÃO DAS ECOBARREIRAS PARA REMOÇÃO DE LIXO FLUTUANTE E PLANTAS MACROFITAS EM DIVERSOS CURSOS D'ÁGUA CONTRIBUÍNTES DA BAÍA DE GUANABARA				ECO 13 - RIO IGUAÇU				
PERIODO	INÍCIO	01/08/2026		88:03:00	SERVENTE			
	FIM	15/08/2026			88:03:00	TURNO		
DATA		DIA	N° DE FUNC.	TOTAL	HORA	ENTRADA	ALMOÇO	SAIDA
01/08/2026		SÁBADO						
02/08/2026		DOMINGO						
03/08/2026		SEGUNDA-FEIRA	1	8:09:00	8:09:00	7:00:00	1:00:00	16:09:00
04/08/2026		TERÇA-FEIRA	1	9:07:00	9:07:00	6:53:00	1:00:00	17:00:00
05/08/2026		QUARTA-FEIRA	1	8:54:00	8:54:00	7:09:00	1:00:00	17:03:00
06/08/2026		QUINTA-FEIRA	1	8:58:00	8:58:00	7:08:00	1:00:00	17:06:00
07/08/2026		SEXTA-FEIRA	1	9:05:00	9:05:00	6:52:00	1:00:00	16:57:00
08/08/2026		SÁBADO						
09/08/2026		DOMINGO						
10/08/2026		SEGUNDA-FEIRA	1	8:02:00	8:02:00	7:04:00	1:00:00	16:06:00
11/08/2026		TERÇA-FEIRA	1	8:54:00	8:54:00	7:08:00	1:00:00	17:02:00
12/08/2026		QUARTA-FEIRA	1	8:56:00	8:56:00	7:07:00	1:00:00	17:03:00
13/08/2026		QUINTA-FEIRA	1	8:54:00	8:54:00	7:03:00	1:00:00	16:57:00
14/08/2026		SEXTA-FEIRA	1	9:04:00	9:04:00	6:57:00	1:00:00	17:01:00
15/08/2026		SÁBADO						

DS DS

Docusign Envelope ID: 8509ADD0-7898-8687-8257-51845065319C

48ª MEDIÇÃO - 23ª ETAPA								
SERVIÇOS DE RECUPERAÇÃO, OPERAÇÃO E MANUTENÇÃO DAS ECOBARREIRAS PARA REMOÇÃO DE LIXO FLUTUANTE E PLANTAS MACROFITAS EM DIVERSOS CURSOS D'ÁGUA CONTRIBUÍNTES DA BAÍA DE GUANABARA				ECO 13 - RIO IGUAÇU				
PERIODO	INÍCIO	01/08/2026		88:36:00	EQUIPAMENTO: ESCAVADEIRA HIDRÁULICA BRAÇO LONGO			
	FIM	15/08/2026			88:36:00	TURNO		
DATA		DIA	ATIVO	TOTAL	HORA PRODUTIVA	ENTRADA	ALMOÇO	SAÍDA
01/08/2026		SÁBADO						
02/08/2026		DOMINGO						
03/08/2026		SEGUNDA-FEIRA	EHI 1406	8:10:00	8:10:00	6:55:00	1:00:00	16:05:00
04/08/2026		TERÇA-FEIRA	EHI 1406	9:10:00	9:10:00	6:54:00	1:00:00	17:04:00
05/08/2026		QUARTA-FEIRA	EHI 1406	9:05:00	9:05:00	7:03:00	1:00:00	17:08:00
06/08/2026		QUINTA-FEIRA	EHI 1406	9:01:00	9:01:00	7:01:00	1:00:00	17:02:00
07/08/2026		SEXTA-FEIRA	EHI 1406	9:05:00	9:05:00	6:55:00	1:00:00	17:00:00
08/08/2026		SÁBADO						
09/08/2026		DOMINGO						
10/08/2026		SEGUNDA-FEIRA	EHI 1406	8:07:00	8:07:00	6:57:00	1:00:00	16:04:00
11/08/2026		TERÇA-FEIRA	EHI 1406	8:59:00	8:59:00	7:03:00	1:00:00	17:02:00
12/08/2026		QUARTA-FEIRA	EHI 1406	8:52:00	8:52:00	7:09:00	1:00:00	17:01:00
13/08/2026		QUINTA-FEIRA	EHI 1406	9:06:00	9:06:00	7:00:00	1:00:00	17:06:00
14/08/2026		SEXTA-FEIRA	EHI 1406	9:01:00	9:01:00	6:59:00	1:00:00	17:00:00
15/08/2026		SÁBADO						

DS DS

Docusign Envelope ID: 8509ADD0-7898-8687-8257-51845065319C

ECO 15 – RIO BRANDOAS LOCALIZADO EM NITERÓI

Docusign Envelope ID: 8509ADD0-7898-8687-8257-51845065319C

48ª MEDIÇÃO - 23ª ETAPA								
SERVIÇOS DE RECUPERAÇÃO, OPERAÇÃO E MANUTENÇÃO DAS ECOBARREIRAS PARA REMOÇÃO DE LIXO FLUTUANTE E PLANTAS MACROFITAS EM DIVERSOS CURSOS D'ÁGUA CONTRIBUÍNTES DA BAÍA DE GUANABARA				ECO 15 - RIO BRANDOAS				
PERIODO	INÍCIO	01/08/2026		88:13:00	SERVENTE			
	FIM	15/08/2026			88:13:00	TURNO		
DATA		DIA	N° DE FUNC.	TOTAL	HORA	ENTRADA	ALMOÇO	SAIDA
01/08/2026		SÁBADO						
02/08/2026		DOMINGO						
03/08/2026		SEGUNDA-FEIRA	1	9:10:00	9:10:00	6:58:00	1:00:00	17:08:00
04/08/2026		TERÇA-FEIRA	1	9:06:00	9:06:00	6:55:00	1:00:00	17:01:00
05/08/2026		QUARTA-FEIRA	1	8:58:00	8:58:00	7:04:00	1:00:00	17:02:00
06/08/2026		QUINTA-FEIRA	1	9:01:00	9:01:00	7:05:00	1:00:00	17:06:00
07/08/2026		SEXTA-FEIRA	1	8:00:00	8:00:00	7:06:00	1:00:00	16:06:00
08/08/2026		SÁBADO						
09/08/2026		DOMINGO						
10/08/2026		SEGUNDA-FEIRA	1	8:57:00	8:57:00	7:01:00	1:00:00	16:58:00
11/08/2026		TERÇA-FEIRA	1	9:05:00	9:05:00	6:56:00	1:00:00	17:01:00
12/08/2026		QUARTA-FEIRA	1	9:04:00	9:04:00	6:57:00	1:00:00	17:01:00
13/08/2026		QUINTA-FEIRA	1	9:04:00	9:04:00	6:58:00	1:00:00	17:02:00
14/08/2026		SEXTA-FEIRA	1	7:48:00	7:48:00	7:10:00	1:00:00	15:58:00
15/08/2026		SÁBADO						
FUNCIONÁRIO ATENDE A ECOBARREIRA 17 - CANAL VILA DO MARUÍ								

DS DS

Docusign Envelope ID: 8509ADD0-7898-8687-8257-51845065319C

ECO 16 – RIO BOMBA LOCALIZADO EM NITERÓI

Docusign Envelope ID: 8509ADD0-7898-8687-8257-51845065319C

48ª MEDIÇÃO - 23ª ETAPA							
SERVIÇOS DE RECUPERAÇÃO, OPERAÇÃO E MANUTENÇÃO DAS ECOBARREIRAS PARA REMOÇÃO DE LIXO FLUTUANTE E PLANTAS MACROFITAS EM DIVERSOS CURSOS D'ÁGUA CONTRIBUÍNTES DA BAÍA DE GUANABARA			ECO 16 - RIO BOMBA				
PERIODO	INÍCIO	01/08/2026	184:51:00	SERVENTE			
	FIM	15/08/2026		184:51:00	TURNO		
DATA	DIA	N° DE FUNC.	TOTAL	HORA	ENTRADA	ALMOÇO	SAIDA
01/08/2026	SÁBADO						
02/08/2026	DOMINGO						
03/08/2026	SEGUNDA-FEIRA	2	8:05:00	8:05:00	7:04:00	1:00:00	16:09:00
04/08/2026	TERÇA-FEIRA	2	9:10:00	9:10:00	6:59:00	1:00:00	17:09:00
05/08/2026	QUARTA-FEIRA	2	8:54:00	8:54:00	7:09:00	1:00:00	17:03:00
06/08/2026	QUINTA-FEIRA	2	8:57:00	8:57:00	7:07:00	1:00:00	17:04:00
07/08/2026	SEXTA-FEIRA	2	9:10:00	9:10:00	6:58:00	1:00:00	17:08:00
08/08/2026	SÁBADO						
09/08/2026	DOMINGO						
10/08/2026	SEGUNDA-FEIRA	2	8:10:00	8:10:00	6:57:00	1:00:00	16:07:00
11/08/2026	TERÇA-FEIRA	2	8:55:00	8:55:00	7:03:00	1:00:00	16:58:00
12/08/2026	QUARTA-FEIRA	2	8:53:00	8:53:00	7:10:00	1:00:00	17:03:00
13/08/2026	QUINTA-FEIRA	2	9:10:00	9:10:00	6:54:00	1:00:00	17:04:00
14/08/2026	SEXTA-FEIRA	2	9:00:00	9:00:00	6:57:00	1:00:00	16:57:00
15/08/2026	SÁBADO						

DS DS

Docusign Envelope ID: 8509ADD0-7898-8687-8257-51845065319C

inea instituto estadual do ambiente

SEAS Secretaria de Estado do Ambiente e Sustentabilidade

GOVERNO DO ESTADO RIO DE JANEIRO VAMOS VIRAR O JOGO

SERVIÇOS DE RECUPERAÇÃO, OPERAÇÃO E MANUTENÇÃO DAS ECOBARREIRAS PARA REMOÇÃO DE LIXO FLUTUANTE E PLANTAS MACROFITAS EM DIVERSOS CURSOS D'ÁGUA CONTRIBUÍNTES DA BAÍA DE GUANABARA

RELATÓRIO FOTOGRÁFICO

DIMENSIONAL ENGENHARIA

'NOSSA QUALIDADE FAZ A DIFERENÇA'

EMPRESA CARBONO NEUTRO

Docusign Envelope ID: 8509ADD0-7898-8687-8257-51845065319C

ECO 1 – CANAL DO MANGUE LOCALIZADO EM SANTO CRISTO

Docusign Envelope ID: 8509ADD0-7898-8687-8257-51845065319C

SERVIÇOS DE RECUPERAÇÃO, OPERAÇÃO E MANUTENÇÃO DAS ECOBARREIRAS PARA REMOÇÃO DE LIXO FLUTUANTE E PLANTAS MACROFITAS EM DIVERSOS CURSOS D'ÁGUA CONTRIBUÍNTES DA BAÍA DE GUANABARA

CONTRATO: 06/2023 *PROCESSO: 070002/00744/2022* *48º MEDIÇÃO – 23 ETAPA COMPLEMENTAR: 01/08/2026 A 15/08/2026*

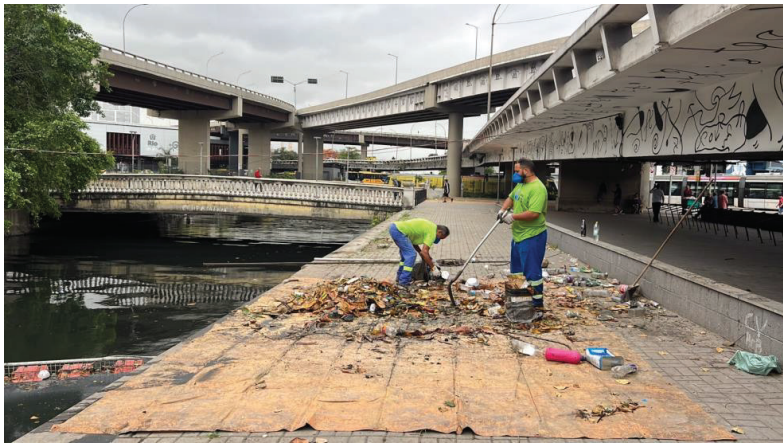

ECO 1 – CANAL DO MANGUE

Rubrica DS DS DS

Docusign Envelope ID: 8509ADD0-7898-8687-8257-51845065319C

SERVIÇOS DE RECUPERAÇÃO, OPERAÇÃO E MANUTENÇÃO DAS ECOBARREIRAS PARA REMOÇÃO DE LIXO FLUTUANTE E PLANTAS MACROFITAS EM DIVERSOS CURSOS D'ÁGUA CONTRIBUÍNTES DA BAÍA DE GUANABARA

CONTRATO: 06/2023 *PROCESSO: 070002/00744/2022* *48º MEDIÇÃO – 23 ETAPA COMPLEMENTAR: 01/08/2026 A 15/08/2026*

ECO 1 – CANAL DO MANGUE

Rubrica DS DS DS

Docusign Envelope ID: 8509ADD0-7898-8687-8257-51845065319C

ECO 2 – CANAL DO LOCALIZADO NO COMPLEXO DA MARÉ

Docusign Envelope ID: 8509ADD0-7898-8687-8257-51845065319C

SERVIÇOS DE RECUPERAÇÃO, OPERAÇÃO E MANUTENÇÃO DAS ECOBARREIRAS PARA REMOÇÃO DE LIXO FLUTUANTE E PLANTAS MACROFITAS EM DIVERSOS CURSOS D'ÁGUA CONTRIBUÍNTES DA BAÍA DE GUANABARA

CONTRATO: 06/2023 *PROCESSO: 070002/00744/2022* *48º MEDIÇÃO – 23 ETAPA COMPLEMENTAR: 01/08/2026 A 15/08/2026*

ECO 2 – CANAL DO CUNHA

Rubrica DS DS DS

Docusign Envelope ID: 8509ADD0-7898-8687-8257-51845065319C

SERVIÇOS DE RECUPERAÇÃO, OPERAÇÃO E MANUTENÇÃO DAS ECOBARREIRAS PARA REMOÇÃO DE LIXO FLUTUANTE E PLANTAS MACROFITAS EM DIVERSOS CURSOS D'ÁGUA CONTRIBUÍNTES DA BAÍA DE GUANABARA

CONTRATO: 06/2023 *PROCESSO: 070002/00744/2022* *48º MEDIÇÃO – 23 ETAPA COMPLEMENTAR: 01/08/2026 A 15/08/2026*

ECO 2 – CANAL DO CUNHA

Rubrica DS DS DS

Docusign Envelope ID: 8509ADD0-7898-8687-8257-51845065319C

ECO 3 – CANAL VILA DOS PINHEIROS LOCALIZADO NO COMPLEXO DA MARÉ

Docusign Envelope ID: 8509ADD0-7898-8687-8257-51845065319C

SERVIÇOS DE RECUPERAÇÃO, OPERAÇÃO E MANUTENÇÃO DAS ECOBARREIRAS PARA REMOÇÃO DE LIXO FLUTUANTE E PLANTAS MACROFITAS EM DIVERSOS CURSOS D'ÁGUA CONTRIBUÍNTES DA BAÍA DE GUANABARA

CONTRATO: 06/2023 *PROCESSO: 070002/00744/2022* *48º MEDIÇÃO – 23 ETAPA COMPLEMENTAR: 01/08/2026 A 15/08/2026*

ECO 3 – CANAL VILA DOS PINHEIROS

Rubrica DS DS DS

Docusign Envelope ID: 8509ADD0-7898-8687-8257-51845065319C

ECO 04 – CANAL BAIXA DO SAPATEIRO LOCALIZADO NO COMPLEXO DA MARÉ

Docusign Envelope ID: 8509ADD0-7898-8687-8257-51845065319C

SERVIÇOS DE RECUPERAÇÃO, OPERAÇÃO E MANUTENÇÃO DAS ECOBARREIRAS PARA REMOÇÃO DE LIXO FLUTUANTE E PLANTAS MACROFITAS EM DIVERSOS CURSOS D'ÁGUA CONTRIBUÍNTES DA BAÍA DE GUANABARA

CONTRATO: 06/2023 *PROCESSO: 070002/00744/2022* *48º MEDIÇÃO – 23 ETAPA COMPLEMENTAR: 01/08/2026 A 15/08/2026*

ECO 04 – CANAL BAIXA DO SAPATEIRO

Rubrica DS DS DS

Docusign Envelope ID: 8509ADD0-7898-8687-8257-51845065319C

ECO 05 – CANAL NOVA HOLANDA LOCALIZADO NO COMPLEXO DA MARÉ

Docusign Envelope ID: 8509ADD0-7898-8687-8257-51845065319C

SERVIÇOS DE RECUPERAÇÃO, OPERAÇÃO E MANUTENÇÃO DAS ECOBARREIRAS PARA REMOÇÃO DE LIXO FLUTUANTE E PLANTAS MACROFITAS EM DIVERSOS CURSOS D'ÁGUA CONTRIBUÍNTES DA BAÍA DE GUANABARA

CONTRATO: 06/2023 *PROCESSO: 070002/00744/2022* *48º MEDIÇÃO – 23 ETAPA COMPLEMENTAR: 01/08/2026 A 15/08/2026*

ECO 5 – CANAL NOVA HOLANDA

Rubrica DS DS DS

Docusign Envelope ID: 8509ADD0-7898-8687-8257-51845065319C

SERVIÇOS DE RECUPERAÇÃO, OPERAÇÃO E MANUTENÇÃO DAS ECOBARREIRAS PARA REMOÇÃO DE LIXO FLUTUANTE E PLANTAS MACROFITAS EM DIVERSOS CURSOS D'ÁGUA CONTRIBUÍNTES DA BAÍA DE GUANABARA

CONTRATO: 06/2023 *PROCESSO: 070002/00744/2022* *48º MEDIÇÃO – 23 ETAPA COMPLEMENTAR: 01/08/2026 A 15/08/2026*

ECO 5 – CANAL NOVA HOLANDA

Rubrica DS DS DS

Docusign Envelope ID: 8509ADD0-7898-8687-8257-51845065319C

ECO 6 – RIO RAMOS
LOCALIZADO NO COMPLEXO DA MARÉ

Docusign Envelope ID: 8509ADD0-7898-8687-8257-51845065319C

SERVIÇOS DE RECUPERAÇÃO, OPERAÇÃO E MANUTENÇÃO DAS ECOBARREIRAS PARA REMOÇÃO DE LIXO FLUTUANTE E PLANTAS MACROFITAS EM DIVERSOS CURSOS D'ÁGUA CONTRIBUÍNTES DA BAÍA DE GUANABARA

CONTRATO: 06/2023 *PROCESSO: 070002/00744/2022* *48º MEDIÇÃO – 23 ETAPA COMPLEMENTAR: 01/08/2026 A 15/08/2026*

ECO 6– RIO RAMOS

Rubrica DS DS DS

Docusign Envelope ID: 8509ADD0-7898-8687-8257-51845065319C

ECO 8 – RIO IRAJÁ
LOCALIZADO NA PENHA

Docusign Envelope ID: 8509ADD0-7898-8687-8257-51845065319C

SERVIÇOS DE RECUPERAÇÃO, OPERAÇÃO E MANUTENÇÃO DAS ECOBARREIRAS PARA REMOÇÃO DE LIXO FLUTUANTE E PLANTAS MACROFITAS EM DIVERSOS CURSOS D'ÁGUA CONTRIBUÍNTES DA BAÍA DE GUANABARA

CONTRATO: 06/2023 *PROCESSO: 070002/00744/2022* *48º MEDIÇÃO – 23 ETAPA COMPLEMENTAR: 01/08/2026 A 15/08/2026*

ECO 8 – RIO IRAJÁ

Rubrica DS DS DS

Docusign Envelope ID: 8509ADD0-7898-8687-8257-51845065319C

SERVIÇOS DE RECUPERAÇÃO, OPERAÇÃO E MANUTENÇÃO DAS ECOBARREIRAS PARA REMOÇÃO DE LIXO FLUTUANTE E PLANTAS MACROFITAS EM DIVERSOS CURSOS D'ÁGUA CONTRIBUÍNTES DA BAÍA DE GUANABARA

CONTRATO: 06/2023 *PROCESSO: 070002/00744/2022* *48º MEDIÇÃO – 23 ETAPA COMPLEMENTAR: 01/08/2026 A 15/08/2026*

ECO 8 – RIO IRAJÁ

Rubrica DS DS DS

Docusign Envelope ID: 8509ADD0-7898-8687-8257-51845065319C

ECO 9 – RIO MERITI
LOCALIZADO EM DUQUE DE CAXIAS

Docusign Envelope ID: 8509ADD0-7898-8687-8257-51845065319C

SERVIÇOS DE RECUPERAÇÃO, OPERAÇÃO E MANUTENÇÃO DAS ECOBARREIRAS PARA REMOÇÃO DE LIXO FLUTUANTE E PLANTAS MACROFITAS EM DIVERSOS CURSOS D'ÁGUA CONTRIBUÍNTES DA BAÍA DE GUANABARA

CONTRATO: 06/2023 *PROCESSO: 070002/00744/2022* *48º MEDIÇÃO – 23 ETAPA COMPLEMENTAR: 01/08/2026 A 15/08/2026*

ECO 9 – RIO MERITI

Rubrica DS DS DS

Docusign Envelope ID: 8509ADD0-7898-8687-8257-51845065319C

ECO 10 – RIO SARAPUÍ
LOCALIZADO EM DUQUE DE CAXIAS

Docusign Envelope ID: 8509ADD0-7898-8687-8257-51845065319C

SERVIÇOS DE RECUPERAÇÃO, OPERAÇÃO E MANUTENÇÃO DAS ECOBARREIRAS PARA REMOÇÃO DE LIXO FLUTUANTE E PLANTAS MACROFITAS EM DIVERSOS CURSOS D'ÁGUA CONTRIBUÍNTES DA BAÍA DE GUANABARA

CONTRATO: 06/2023 *PROCESSO: 070002/00744/2022* *48º MEDIÇÃO – 23 ETAPA COMPLEMENTAR: 01/08/2026 A 15/08/2026*

ECO 10 – RIO SARAPUÍ

Rubrica DS DS DS

Docusign Envelope ID: 8509ADD0-7898-8687-8257-51845065319C

SERVIÇOS DE RECUPERAÇÃO, OPERAÇÃO E MANUTENÇÃO DAS ECOBARREIRAS PARA REMOÇÃO DE LIXO FLUTUANTE E PLANTAS MACROFITAS EM DIVERSOS CURSOS D'ÁGUA CONTRIBUÍNTES DA BAÍA DE GUANABARA

CONTRATO: 06/2023 *PROCESSO: 070002/00744/2022* *48º MEDIÇÃO – 23 ETAPA COMPLEMENTAR: 01/08/2026 A 15/08/2026*

ECO 10 – RIO SARAPUÍ

Rubrica DS DS DS

Docusign Envelope ID: 8509ADD0-7898-8687-8257-51845065319C

ECO 11 – RIO ESTRELA
LOCALIZADO EM DUQUE DE CAXIAS

Docusign Envelope ID: 8509ADD0-7898-8687-8257-51845065319C

SERVIÇOS DE RECUPERAÇÃO, OPERAÇÃO E MANUTENÇÃO DAS ECOBARREIRAS PARA REMOÇÃO DE LIXO FLUTUANTE E PLANTAS MACROFITAS EM DIVERSOS CURSOS D'ÁGUA CONTRIBUÍNTES DA BAÍA DE GUANABARA

CONTRATO: 06/2023 *PROCESSO: 070002/00744/2022* *48º MEDIÇÃO – 23 ETAPA COMPLEMENTAR: 01/08/2026 A 15/08/2026*

ECO 11 – RIO ESTRELA

Rubrica DS DS DS

Docusign Envelope ID: 8509ADD0-7898-8687-8257-51845065319C

SERVIÇOS DE RECUPERAÇÃO, OPERAÇÃO E MANUTENÇÃO DAS ECOBARREIRAS PARA REMOÇÃO DE LIXO FLUTUANTE E PLANTAS MACROFITAS EM DIVERSOS CURSOS D'ÁGUA CONTRIBUÍNTES DA BAÍA DE GUANABARA

CONTRATO: 06/2023 *PROCESSO: 070002/00744/2022* *48º MEDIÇÃO – 23 ETAPA COMPLEMENTAR: 01/08/2026 A 15/08/2026*

ECO 11 – RIO ESTRELA

Rubrica DS DS DS

Docusign Envelope ID: 8509ADD0-7898-8687-8257-51845065319C

ECO 12 – RIO IMBOAÇU LOCALIZADO EM SÃO GONÇALO

Docusign Envelope ID: 8509ADD0-7898-8687-8257-51845065319C

SERVIÇOS DE RECUPERAÇÃO, OPERAÇÃO E MANUTENÇÃO DAS ECOBARREIRAS PARA REMOÇÃO DE LIXO FLUTUANTE E PLANTAS MACROFITAS EM DIVERSOS CURSOS D'ÁGUA CONTRIBUÍNTES DA BAÍA DE GUANABARA

CONTRATO: 06/2023 *PROCESSO: 070002/00744/2022* *48º MEDIÇÃO – 23 ETAPA COMPLEMENTAR: 01/08/2026 A 15/08/2026*

ECO 12 – RIO IMBOAÇU

Rubrica DS DS DS

Docusign Envelope ID: 8509ADD0-7898-8687-8257-51845065319C

ECO 13 – RIO IGUAÇU
LOCALIZADO EM DUQUE DE CAXIAS

Docusign Envelope ID: 8509ADD0-7898-8687-8257-51845065319C

SERVIÇOS DE RECUPERAÇÃO, OPERAÇÃO E MANUTENÇÃO DAS ECOBARREIRAS PARA REMOÇÃO DE LIXO FLUTUANTE E PLANTAS MACROFITAS EM DIVERSOS CURSOS D'ÁGUA CONTRIBUÍNTES DA BAÍA DE GUANABARA

CONTRATO: 06/2023 *PROCESSO: 070002/00744/2022* *48º MEDIÇÃO – 23 ETAPA COMPLEMENTAR: 01/08/2026 A 15/08/2026*

ECO 13 – RIO IGUAÇU

Rubrica DS DS DS

Docusign Envelope ID: 8509ADD0-7898-8687-8257-51845065319C

SERVIÇOS DE RECUPERAÇÃO, OPERAÇÃO E MANUTENÇÃO DAS ECOBARREIRAS PARA REMOÇÃO DE LIXO FLUTUANTE E PLANTAS MACROFITAS EM DIVERSOS CURSOS D'ÁGUA CONTRIBUÍNTES DA BAÍA DE GUANABARA

CONTRATO: 06/2023 *PROCESSO: 070002/00744/2022* *48º MEDIÇÃO – 23 ETAPA COMPLEMENTAR: 01/08/2026 A 15/08/2026*

ECO 13 – RIO IGUAÇU

Rubrica DS DS DS

Docusign Envelope ID: 8509ADD0-7898-8687-8257-51845065319C

ECO 15 – RIO BRANDOAS LOCALIZADO EM NITERÓI

Docusign Envelope ID: 8509ADD0-7898-8687-8257-51845065319C

SERVIÇOS DE RECUPERAÇÃO, OPERAÇÃO E MANUTENÇÃO DAS ECOBARREIRAS PARA REMOÇÃO DE LIXO FLUTUANTE E PLANTAS MACROFITAS EM DIVERSOS CURSOS D'ÁGUA CONTRIBUÍNTES DA BAÍA DE GUANABARA

CONTRATO: 06/2023 *PROCESSO: 070002/00744/2022* *48º MEDIÇÃO – 23 ETAPA COMPLEMENTAR: 01/08/2026 A 15/08/2026*

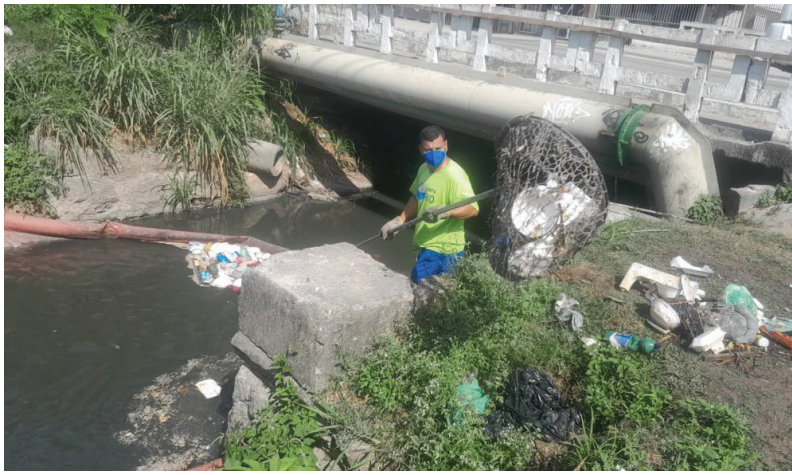

ECO 15 – RIO BRANDOAS

Rubrica DS DS DS

Docusign Envelope ID: 8509ADD0-7898-8687-8257-51845065319C

SERVIÇOS DE RECUPERAÇÃO, OPERAÇÃO E MANUTENÇÃO DAS ECOBARREIRAS PARA REMOÇÃO DE LIXO FLUTUANTE E PLANTAS MACROFITAS EM DIVERSOS CURSOS D'ÁGUA CONTRIBUÍNTES DA BAÍA DE GUANABARA

CONTRATO: 06/2023 *PROCESSO: 070002/00744/2022* *48º MEDIÇÃO – 23 ETAPA COMPLEMENTAR: 01/08/2026 A 15/08/2026*

ECO 15 – RIO BRANDOAS

Rubrica DS DS DS

Docusign Envelope ID: 8509ADD0-7898-8687-8257-51845065319C

ECO 16 – RIO BOMBA LOCALIZADO EM NITERÓI

Docusign Envelope ID: 8509ADD0-7898-8687-8257-51845065319C

SERVIÇOS DE RECUPERAÇÃO, OPERAÇÃO E MANUTENÇÃO DAS ECOBARREIRAS PARA REMOÇÃO DE LIXO FLUTUANTE E PLANTAS MACROFITAS EM DIVERSOS CURSOS D'ÁGUA CONTRIBUÍNTES DA BAÍA DE GUANABARA

CONTRATO: 06/2023 *PROCESSO: 070002/00744/2022* *48º MEDIÇÃO – 23 ETAPA COMPLEMENTAR: 01/08/2026 A 15/08/2026*

ECO 16 – RIO BOMBA

Rubrica DS DS DS

Docusign Envelope ID: 8509ADD0-7898-8687-8257-51845065319C

ECO 17 – CANAL DA VILA MARUÍ LOCALIZADO EM NITERÓI

Docusign Envelope ID: 8509ADD0-7898-8687-8257-51845065319C

SERVIÇOS DE RECUPERAÇÃO, OPERAÇÃO E MANUTENÇÃO DAS ECOBARREIRAS PARA REMOÇÃO DE LIXO FLUTUANTE E PLANTAS MACROFITAS EM DIVERSOS CURSOS D'ÁGUA CONTRIBUÍNTES DA BAÍA DE GUANABARA

CONTRATO: 06/2023 *PROCESSO: 070002/00744/2022* *48º MEDIÇÃO – 23 ETAPA COMPLEMENTAR: 01/08/2026 A 15/08/2026*

ECO 17 – CANAL DA VILA MARUÍ

Rubrica DS DS DS

Docusign Envelope ID: 8509ADD0-7898-8687-8257-51845065319C

inea instituto estadual do ambiente

SEAS Secretaria de Estado do Ambiente e Sustentabilidade

GOVERNO DO ESTADO RIO DE JANEIRO VAMOS VIRAR O JOGO

SERVIÇOS DE RECUPERAÇÃO, OPERAÇÃO E MANUTENÇÃO DAS ECOBARREIRAS PARA REMOÇÃO DE LIXO FLUTUANTE E PLANTAS MACROFITAS EM DIVERSOS CURSOS D'ÁGUA CONTRIBUÍNTES DA BAÍA DE GUANABARA

DIÁRIO DE OBRA

DIMENSIONAL ENGENHARIA
'NOSSA QUALIDADE FAZ A DIFERENÇA'
EMPRESA CARBONO NEUTRO

Docusign Envelope ID: 8509ADD0-7898-8687-8257-51845065319C

DIÁRIO DE OBRA

EMPRESA: DIMENSIONAL ENGENHARIA LTDA

OBRA: SERVIÇOS DE RECUPERAÇÃO, OPERAÇÃO E MANUTENÇÃO DAS ECOBARREIRAS PARA REMOÇÃO DE LIXO FLUTUANTE E PLANTAS MACROFITAS EM DIVERSOS CURSOS D'ÁGUA CONTRIBUÍNTES DA BAÍA DE GUANABARA

Processo: SEI-070002/007444/2022

Contrato: 06-2023

Endereço	

Início:	15/03/2023	Prazo (dias)	1295	Decorridos	1236	Saldo:	59

Condições Climáticas						
Manhã	Bom	X	Nubl		Chuva	
Tarde	Bom	X	Nubl		Chuva	
Noite	Bom	X	Nubl		Chuva	

Dia:	01/08/2026	sábado
Jornada	07:00	17:00
Nº D.O.	1236	

EFETIVO

Engenheiro	Estagiário	Aux. Esc.	Téc. Controle	Adm	Apont	Almox	Aux. Alm.	Encarr.	Motorista	Tec. Seg.	Mestre	Secret.	Aux. Tec.	Vigia	Total MO Ind.
Mecânico	Lubrificador	Soldador	Eletricista	Bombeiro	Pedreiro	Ajudante	Servente	Op. Maq.	Topógrafo	Aux. Top.	Laborat.	Sup. Tráfego	Op. Tráfego	Barqueiro	Total MO Dir.
														Total M.O.	0

EQUIPAMENTOS

Escavad. Hid. Long Reach		Caminhonete Pick-up Ranger		Retroescavadeira		Caminhão Munck		Escavad. Hid. 320D		Drone	
Embarcação de Alumínio		Caminhão Pipa		Caminhão Comboio		Rolo Compressor		Rolo Compactador		Banheiro Quím.	5
Caminhão Basculante		Caminhão Satélite		Caminhão Oficina		Trator de Esteira		Gerador		Conteiner	5
Carreta p/ Transp. Pesado		Kombi		Caminhão Traçado		Carreta p/ Transp. Pe				Automóvel	
										Total Equipatºs	10

SERVIÇOS EXECUTADOS

SÁBADO - NÃO HOUVE EXPEDIENTE.

VIGILÂNCIA 24 HORAS NAS SEGUINTES ECOBARREIRAS: ECO 2 - CANAL DO CUNHA, ECO 8 - RIO IRAJÁ, ECO 9 - RIO MERITI, ECO 13 - RIO IGUAÇU, ECO 16 - RIO BOMBA, ECO 11 - RIO ESTRELA.

OBSERVAÇÕES / OCORRÊNCIAS:

COMENTÁRIOS DA FISCALIZAÇÃO:

DocuSigned by:
AD406622898D4DB...

CONTRATADA **FISCALIZAÇÃO** **FISCALIZAÇÃO**

DS

Docusign Envelope ID: 8509ADD0-7898-8687-8257-51845065319C

DIÁRIO DE OBRA

EMPRESA: DIMENSIONAL ENGENHARIA LTDA

OBRA: SERVIÇOS DE RECUPERAÇÃO, OPERAÇÃO E MANUTENÇÃO DAS ECOBARREIRAS PARA REMOÇÃO DE LIXO FLUTUANTE E PLANTAS MACROFITAS EM DIVERSOS CURSOS D'ÁGUA CONTRIBUÍNTES DA BAÍA DE GUANABARA

Processo: SEI-070002/007444/2022

Contrato: 06-2023

Endereço	

Início:	15/03/2023	Prazo (dias)	1295	Decorridos	1237	Saldo:	58

Dia:	02/08/2026	domingo
Jornada	07:00	17:00
Nº D.O.	1237	

Condições Climáticas

Manhã	Bom	X	Nubl		Chuva	
Tarde	Bom	X	Nubl		Chuva	
Noite	Bom	X	Nubl		Chuva	

EFETIVO

Engenheiro	Estagiário	Aux. Esc.	Téc. Controle	Adm	Apont	Almox	Aux. Alm.	Encarr.	Motorista	Tec. Seg.	Mestre	Secret.	Aux. Tec.	Vigia	Total MO Ind.
Mecânico	Lubrificador	Soldador	Eletricista	Bombeiro	Pedreiro	Ajudante	Servente	Op. Maq.	Topógrafo	Aux. Top.	Laborat.	Sup. Tráfego	Op. Tráfego	Barqueiro	Total MO Dir.
														Total M.O.	0

EQUIPAMENTOS

Escavad. Hid. Long Reach		Caminhonete Pick-up R		Retroescavadeira		Caminhão Munck		Escavad. Hid. 320D		Drone	
Embarcação de Alumínio		Caminhão Pipa		Caminhão Combo		Rolo Compressor		Rolo Compactador		Banheiro Quím.	5
Caminhão Basculante		Caminhão Satélite		Caminhão Oficina		Trator de Esteira		Gerador		Conteiner	5
Carreta p/ Transp. Pesado		Kombi		Caminhão Traçad		Carreta p/ Transp. Pe				Automóvel	
										Total Equipatºs	10

SERVIÇOS EXECUTADOS

DOMINGO - NÃO HOUVE EXPEDIENTE.

VIGILÂNCIA 24 HORAS NAS SEGUINTES ECOBARREIRAS: ECO 2 - CANAL DO CUNHA, ECO 8 - RIO IRAJÁ, ECO 9 - RIO MERITI, ECO 13 - RIO IGUAÇU, ECO 16 - RIO BOMBA, ECO 11 - RIO ESTRELA.

OBSERVAÇÕES / OCORRÊNCIAS:

COMENTÁRIOS DA FISCALIZAÇÃO:

DocuSigned by:
AD40622898D4DB...

CONTRATADA **FISCALIZAÇÃO** **FISCALIZAÇÃO**

DS

Docusign Envelope ID: 8509ADD0-7898-8687-8257-51845065319C

DIÁRIO DE OBRA

EMPRESA: DIMENSIONAL ENGENHARIA LTDA

OBRA: SERVIÇOS DE RECUPERAÇÃO, OPERAÇÃO E MANUTENÇÃO DAS ECOBARREIRAS PARA REMOÇÃO DE LIXO FLUTUANTE E PLANTAS MACROFITAS EM DIVERSOS CURSOS D'ÁGUA CONTRIBUÍNTES DA BAÍA DE GUANABARA

Processo: SEI-070002/007444/2022

Contrato: 06-2023

Endereço	

Início:	15/03/2023	Prazo (dias)	1295	Decorridos	1238	Saldo:	57

Dia:	03/08/2026	segunda-feira
Jornada	07:00	17:00
Nº D.O.	1238	

Condições Climáticas

Manhã	Bom	X	Nubl		Chuva	
Tarde	Bom		Nubl	X	Chuva	
Noite	Bom		Nubl	X	Chuva	

EFETIVO

Engenheiro	Estagiário	Aux. Esc.	Téc. Controle	Adm	Apont	Almox	Aux. Alm.	Encarr.	Motorista	Tec. Seg.	Mestre	Secret.	Aux. Tec.	Vigia	Total MO Ind.
2	2	1	1	1		1		1	7	1				5	22
Mecânico	**Lubrificador**	**Soldador**	**Eletricista**	**Bombeiro**	**Pedreiro**	**Ajudante**	**Servente**	**Op. Maq.**	**Topógrafo**	**Aux. Top.**	**Laborat.**	**Sup. Tráfego**	**Op. Tráfego**	**Barqueiro**	**Total MO Dir.**
2	1				1		16	5						3	28
														Total M.O.	50

EQUIPAMENTOS

Escavad. Hid. Long Reach	2	Caminhonete Pick-up R	1	Retroescavadeira	0	Caminhão Munck	0	Escavad. Hid. 3	3	Drone	1
Embarcação de Alumínio	3	Caminhão Pipa	0	Caminhão Comboio	1	Rolo Compressor	0	Rolo Compactad	0	Banheiro Quím.	5
Caminhão Basculante	2	Caminhão Satélite	0	Caminhão Oficina	1	Trator de Esteira	0	Gerador	1	Conteiner	5
Carreta p/ Transp. Pesado	0	Kombi	2	Caminhão Traçado	0	Carreta p/ Transp. Pe	0			Automóvel	3
										Total Equipatºs	30

SERVIÇOS EXECUTADOS

LIMPEZA MANUAL E MECANIZADA DE LIXO FLUTUANTE NOS SEGUINTES RIOS:

ECO 01 - CANAL DO MANGUE, LOCALIZADO EM SANTO CRISTO
ECO 02 - CANAL DO CUNHA, LOCALIZADO NO COMPLEXO DA MARÉ
ECO 03 - CANAL VILA DOS PINHEIROS, LOCALIZADO NO COMPLEXO DA MARÉ
ECO 04 - CANAL BAIXA DO SAPATEIRO, LOCALIZADO NO COMPLEXO DA MARÉ
ECO 05 - CANAL NOVA HOLANDA, LOCALIZADO NO COMPLEXO DA MARÉ
ECO 06 - RIO RAMOS, LOCALIZADO NO COMPLEXO DA MARÉ.
ECO 08 - RIO IRAJÁ, LOCALIZADO NA PENHA.
ECO 09 - RIO MERITI, LOCALIZADO EM DUQUE DE CAXIAS
ECO 11 - RIO ESTRELA, LOCALIZADO EM DUQUE DE CAXIAS
ECO 12 - RIO IMBOAÇU, LOCALIZADO EM SÃO GONÇALO.
ECO 13 - RIO IGUAÇU, LOCALIZADO EM DUQUE DE CAXIAS
ECO 15 - RIO BRANDOAS, LOCALIZADO EM NITERÓI.
ECO 16 - RIO BOMBA, LOCALIZADO EM NITERÓI.
ECO 17 - CANAL DA VILA MARUÍ, LOCALIZADO EM NITERÓI.

ECO 10 - RIO SARAPUÍ, LOCALIZADO EM DUQUE DE CAXIAS

SEGUEM EM ANDAMENTO OS SERVIÇOS DE INSTALAÇÃO DOS TAPUMES. PERMANECE, ATÉ O MOMENTO, A PENDÊNCIA QUANTO AO FORNECIMENTO DAS LICENÇAS AMBIENTAIS PARA A IMPLANTAÇÃO DA ECOBARREIRA, BLOCOS, ANCORAGENS E DEMAIS ESTRUTURAS.

ECO 13 - RIO IGUAÇU, LOCALIZADO EM DUQUE DE CAXIAS

LIMPEZA MECANIZADA DE LIXO FLUTUANTE

CONFORME PEDIDO DO INEA, A EMPRESA SOLICITOU 2 (DUAS) BARREIRAS TERMOPLÁSTICAS, COM 55 METROS DE EXTENSÃO CADA. AS BARREIRAS ENCONTRAM-SE EM PROCESSO DE ENTREGA.

* HORÁRIO VIGIA: 17:00H ÀS 7:00H, NAS ECOBARREIRAS: ECO 2 - CANAL DO CUNHA, ECO 8 - RIO IRAJÁ, ECO 9 - RIO MERITI, ECO 11 - RIO ESTRELA, ECO 13 - RIO IGUAÇU, ECO 16 - RIO BOMBA

OBSERVAÇÕES / OCORRÊNCIAS:

COMENTÁRIOS DA FISCALIZAÇÃO:

DocuSigned by:
AD406622898D4DB...

CONTRATADA **FISCALIZAÇÃO** **FISCALIZAÇÃO**

DS

Docusign Envelope ID: 8509ADD0-7898-8687-8257-51845065319C

DIÁRIO DE OBRA

EMPRESA: DIMENSIONAL ENGENHARIA LTDA

OBRA: SERVIÇOS DE RECUPERAÇÃO, OPERAÇÃO E MANUTENÇÃO DAS ECOBARREIRAS PARA REMOÇÃO DE LIXO FLUTUANTE E PLANTAS MACROFITAS EM DIVERSOS CURSOS D'ÁGUA CONTRIBUÍNTES DA BAÍA DE GUANABARA

Processo: SEI-070002/007444/2022

Contrato: 06-2023

Endereço	

Início:	15/03/2023	Prazo (dias)	1295	Decorridos	1239	Saldo:	56

Dia:	04/08/2026	terça-feira
Jornada	07:00	17:00
Nº D.O.	1239	

Condições Climáticas

Manhã	Bom		Nubl	X	Chuva	
Tarde	Bom		Nubl	X	Chuva	
Noite	Bom		Nubl	X	Chuva	

EFETIVO

Engenheiro	Estagiário	Aux. Esc.	Téc. Controle	Adm	Apont	Almox	Aux. Alm.	Encarr.	Motorista	Tec. Seg.	Mestre	Secret.	Aux. Tec.	Vigia	Total MO Ind.
2	2	1	1	1		1		1	7	1				5	22
Mecânico	**Lubrificador**	**Soldador**	**Eletricista**	**Bombeiro**	**Pedreiro**	**Ajudante**	**Servente**	**Op. Maq.**	**Topógrafo**	**Aux. Top.**	**Laborat.**	**Sup. Tráfego**	**Op. Tráfego**	**Barqueiro**	**Total MO Dir.**
2	1				1		16	5						3	28
														Total M.O.	50

EQUIPAMENTOS

Escavad. Hid. Long Reach	2	Caminhonete Pick-up R	1	Retroescavadeira	0	Caminhão Munck	0	Escavad. Hid. 3	3	Drone	1
Embarcação de Alumínio	3	Caminhão Pipa	0	Caminhão Combo	1	Rolo Compressor	0	Rolo Compacta	0	Banheiro Quím.	5
Caminhão Basculante	2	Caminhão Satélite	0	Caminhão Oficina	1	Trator de Esteira	0	Gerador	1	Conteiner	5
Carreta p/ Transp. Pesado	0	Kombi	2	Caminhão Traçad	0	Carreta p/ Transp. Pe	0			Automóvel	3
										Total Equipatºs	30

SERVIÇOS EXECUTADOS

LIMPEZA MANUAL E MECANIZADA DE LIXO FLUTUANTE NOS SEGUINTES RIOS:

ECO 01 - CANAL DO MANGUE, LOCALIZADO EM SANTO CRISTO
ECO 02 - CANAL DO CUNHA, LOCALIZADO NO COMPLEXO DA MARÉ
ECO 03 - CANAL VILA DOS PINHEIROS, LOCALIZADO NO COMPLEXO DA MARÉ
ECO 04 - CANAL BAIXA DO SAPATEIRO, LOCALIZADO NO COMPLEXO DA MARÉ
ECO 05 - CANAL NOVA HOLANDA, LOCALIZADO NO COMPLEXO DA MARÉ
ECO 06 - RIO RAMOS, LOCALIZADO NO COMPLEXO DA MARÉ.
ECO 08 - RIO IRAJÁ, LOCALIZADO NA PENHA.
ECO 09 - RIO MERITI, LOCALIZADO EM DUQUE DE CAXIAS
ECO 11 - RIO ESTRELA, LOCALIZADO EM DUQUE DE CAXIAS
ECO 12 - RIO IMBOAÇU, LOCALIZADO EM SÃO GONÇALO.
ECO 13 - RIO IGUAÇU, LOCALIZADO EM DUQUE DE CAXIAS
ECO 15 - RIO BRANDOAS, LOCALIZADO EM NITERÓI.
ECO 16 - RIO BOMBA, LOCALIZADO EM NITERÓI.
ECO 17 - CANAL DA VILA MARUÍ, LOCALIZADO EM NITERÓI.

ECO 10 - RIO SARAPUÍ, LOCALIZADO EM DUQUE DE CAXIAS
SEGUE O AVANÇO DOS SERVIÇOS DE INSTALAÇÃO DOS TAPUMES.

* HORÁRIO VIGIA: 17:00H ÀS 7:00H, NAS ECOBARREIRAS: ECO 2 - CANAL DO CUNHA, ECO 8 - RIO IRAJÁ, ECO 9 - RIO MERITI, ECO 11 - RIO ESTRELA, ECO 13 - RIO IGUAÇU, ECO 16 - RIO BOMBA

OBSERVAÇÕES / OCORRÊNCIAS:

COMENTÁRIOS DA FISCALIZAÇÃO:

DocuSigned by:
CONTRATADA 40622298D4DB...

FISCALIZAÇÃO

FISCALIZAÇÃO

DS

Docusign Envelope ID: 8509ADD0-7898-8687-8257-51845065319C

DIÁRIO DE OBRA

EMPRESA: DIMENSIONAL ENGENHARIA LTDA

OBRA: SERVIÇOS DE RECUPERAÇÃO, OPERAÇÃO E MANUTENÇÃO DAS ECOBARREIRAS PARA REMOÇÃO DE LIXO FLUTUANTE E PLANTAS MACROFITAS EM DIVERSOS CURSOS D'ÁGUA CONTRIBUÍNTES DA BAÍA DE GUANABARA

Processo: SEI-070002/007444/2022

Contrato: 06-2023

Endereço	

Início:	15/03/2023	Prazo (dias)	1295	Decorridos	1240	Saldo:	55

Dia:	05/08/2026	quarta-feira
Jornada	07:00	17:00
Nº D.O.	1240	

Condições Climáticas

Manhã	Bom	X	Nubl		Chuva	
Tarde	Bom	X	Nubl		Chuva	
Noite	Bom	X	Nubl		Chuva	

EFETIVO

Engenheiro	Estagiário	Aux. Esc.	Téc. Controle	Adm	Apont	Almox	Aux. Alm.	Encarr.	Motorista	Tec. Seg.	Mestre	Secret.	Aux. Tec.	Vigia	Total MO Ind.
2	2	1	1	1		1		1	7	1				5	22
Mecânico	Lubrificador	Soldador	Eletricista	Bombeiro	Pedreiro	Ajudante	Servente	Op. Maq.	Topógrafo	Aux. Top.	Laborat.	Sup. Tráfego	Op. Tráfego	Barqueiro	Total MO Dir.
2	1				1		16	5						3	28
														Total M.O.	50

EQUIPAMENTOS

Escavad. Hid. Long Reach	2	Caminhonete Pick-up R	1	Retroescavadeira	0	Caminhão Munck	0	Escavad. Hid. 3	3	Drone	1
Embarcação de Alumínio	3	Caminhão Pipa	0	Caminhão Combo	1	Rolo Compressor	0	Rolo Compacta	0	Banheiro Quím.	5
Caminhão Basculante	2	Caminhão Satélite	0	Caminhão Oficina	1	Trator de Esteira	0	Gerador	1	Conteiner	5
Carreta p/ Transp. Pesado	0	Kombi	2	Caminhão Traçad	0	Carreta p/ Transp. Pe	0			Automóvel	3
										Total Equipatºs	30

SERVIÇOS EXECUTADOS

LIMPEZA MANUAL E MECANIZADA DE LIXO FLUTUANTE NOS SEGUINTES RIOS:

ECO 01 - CANAL DO MANGUE, LOCALIZADO EM SANTO CRISTO
ECO 02 - CANAL DO CUNHA, LOCALIZADO NO COMPLEXO DA MARÉ
ECO 03 - CANAL VILA DOS PINHEIROS, LOCALIZADO NO COMPLEXO DA MARÉ
ECO 04 - CANAL BAIXA DO SAPATEIRO, LOCALIZADO NO COMPLEXO DA MARÉ
ECO 05 - CANAL NOVA HOLANDA, LOCALIZADO NO COMPLEXO DA MARÉ
ECO 06 - RIO RAMOS, LOCALIZADO NO COMPLEXO DA MARÉ.
ECO 08 - RIO IRAJÁ, LOCALIZADO NA PENHA.
ECO 09 - RIO MERITI, LOCALIZADO EM DUQUE DE CAXIAS
ECO 11 - RIO ESTRELA, LOCALIZADO EM DUQUE DE CAXIAS
ECO 12 - RIO IMBOAÇU, LOCALIZADO EM SÃO GONÇALO.
ECO 13 - RIO IGUAÇU, LOCALIZADO EM DUQUE DE CAXIAS
ECO 15 - RIO BRANDOAS, LOCALIZADO EM NITERÓI.
ECO 16 - RIO BOMBA, LOCALIZADO EM NITERÓI.
ECO 17 - CANAL DA VILA MARUÍ, LOCALIZADO EM NITERÓI.

ECO 10 - RIO SARAPUÍ, LOCALIZADO EM DUQUE DE CAXIAS

EM CONTINUIDADE AOS SERVIÇOS, SEGUE A INSTALAÇÃO DOS TAPUMES. PERMANECE PENDENTE A DISPONIBILIZAÇÃO DAS LICENÇAS AMBIENTAIS NECESSÁRIAS PARA A IMPLANTAÇÃO DA ECOBARREIRA, DOS BLOCOS, ANCORAGENS E DEMAIS ESTRUTURAS.

* HORÁRIO VIGIA: 17:00H ÀS 7:00H, NAS ECOBARREIRAS: ECO 2 - CANAL DO CUNHA, ECO 8 - RIO IRAJÁ, ECO 9 - RIO MERITI, ECO 11 - RIO ESTRELA, ECO 13 - RIO IGUAÇU, ECO 16 - RIO BOMBA

OBSERVAÇÕES / OCORRÊNCIAS:

COMENTÁRIOS DA FISCALIZAÇÃO:

DocuSigned by:
AD40622898D4DB...

CONTRATADA **FISCALIZAÇÃO** **FISCALIZAÇÃO**

DS

Docusign Envelope ID: 8509ADD0-7898-8687-8257-51845065319C

DIÁRIO DE OBRA

EMPRESA: DIMENSIONAL ENGENHARIA LTDA

OBRA: SERVIÇOS DE RECUPERAÇÃO, OPERAÇÃO E MANUTENÇÃO DAS ECOBARREIRAS PARA REMOÇÃO DE LIXO FLUTUANTE E PLANTAS MACROFITAS EM DIVERSOS CURSOS D'ÁGUA CONTRIBUÍNTES DA BAÍA DE GUANABARA

Processo: SEI-070002/007444/2022

Contrato: 06-2023

Endereço	

Início:	15/03/2023	Prazo (dias)	1295	Decorridos:	1241	Saldo:	54

Dia:	06/08/2026	quinta-feira
Jornada	07:00	17:00
Nº D.O.	1241	

Condições Climáticas

Manhã	Bom	X	Nubl		Chuva	
Tarde	Bom		Nubl	X	Chuva	
Noite	Bom		Nubl	X	Chuva	

EFETIVO

Engenheiro	Estagiário	Aux. Esc.	Téc. Controle	Adm	Apont	Almox	Aux. Alm.	Encarr.	Motorista	Tec. Seg.	Mestre	Secret.	Aux. Tec.	Vigia	Total MO Ind.
2	2	1	1	1		1		1	7	1				5	22
Mecânico	Lubrificador	Soldador	Eletricista	Bombeiro	Pedreiro	Ajudante	Servente	Op. Maq.	Topógrafo	Aux. Top.	Laborat.	Sup. Tráfego	Op. Tráfego	Barqueiro	Total MO Dir.
2	1				1		16	5						3	28
														Total M.O.	50

EQUIPAMENTOS

Escavad. Hid. Long Reach	2	Caminhonete Pick-up Ra	1	Retroescavadeira	0	Caminhão Munck	0	Escavad. Hid. 32	3	Drone	1
Embarcação de Alumínio	3	Caminhão Pipa	0	Caminhão Comboi	1	Rolo Compressor	0	Rolo Compactac	0	Banheiro Quím.	5
Caminhão Basculante	2	Caminhão Satélite	0	Caminhão Oficina	1	Trator de Esteira	0	Gerador	1	Conteiner	5
Carreta p/ Transp. Pesado	0	Kombi	2	Caminhão Traçado	0	Carreta p/ Transp. Pe	0			Automóvel	3
										Total Equipatºs	30

SERVIÇOS EXECUTADOS

LIMPEZA MANUAL E MECANIZADA DE LIXO FLUTUANTE NOS SEGUINTES RIOS:

ECO 01 - CANAL DO MANGUE, LOCALIZADO EM SANTO CRISTO
ECO 02 - CANAL DO CUNHA, LOCALIZADO NO COMPLEXO DA MARÉ
ECO 03 - CANAL VILA DOS PINHEIROS, LOCALIZADO NO COMPLEXO DA MARÉ
ECO 04 - CANAL BAIXA DO SAPATEIRO, LOCALIZADO NO COMPLEXO DA MARÉ
ECO 05 - CANAL NOVA HOLANDA, LOCALIZADO NO COMPLEXO DA MARÉ
ECO 06 - RIO RAMOS, LOCALIZADO NO COMPLEXO DA MARÉ.
ECO 08 - RIO IRAJÁ, LOCALIZADO NA PENHA.
ECO 09 - RIO MERITI, LOCALIZADO EM DUQUE DE CAXIAS
ECO 11 - RIO ESTRELA, LOCALIZADO EM DUQUE DE CAXIAS
ECO 12 - RIO IMBOAÇU, LOCALIZADO EM SÃO GONÇALO.
ECO 13 - RIO IGUAÇU, LOCALIZADO EM DUQUE DE CAXIAS
ECO 15 - RIO BRANDOAS, LOCALIZADO EM NITERÓI.
ECO 16 - RIO BOMBA, LOCALIZADO EM NITERÓI.
ECO 17 - CANAL DA VILA MARUÍ, LOCALIZADO EM NITERÓI.

ECO 10 - RIO SARAPUÍ, LOCALIZADO EM DUQUE DE CAXIAS

SEGUE O DESENVOLVIMENTO DOS SERVIÇOS DE INSTALAÇÃO DOS TAPUMES, MANTENDO-SE A OBRA EM ANDAMENTO.

* HORÁRIO VIGIA: 17:00H ÀS 7:00H, NAS ECOBARREIRAS: ECO 2 - CANAL DO CUNHA, ECO 8 - RIO IRAJÁ, ECO 9 - RIO MERITI, ECO 11 - RIO ESTRELA, ECO 13 - RIO IGUAÇU, ECO 16 - RIO BOMBA

OBSERVAÇÕES / OCORRÊNCIAS:

COMENTÁRIOS DA FISCALIZAÇÃO:

DocuSigned by:
AD40622898D4DB...

CONTRATADA | **FISCALIZAÇÃO** | **FISCALIZAÇÃO**

DS

Docusign Envelope ID: 8509ADD0-7898-8687-8257-51845065319C

DIÁRIO DE OBRA

EMPRESA: DIMENSIONAL ENGENHARIA LTDA

OBRA: SERVIÇOS DE RECUPERAÇÃO, OPERAÇÃO E MANUTENÇÃO DAS ECOBARREIRAS PARA REMOÇÃO DE LIXO FLUTUANTE E PLANTAS MACROFITAS EM DIVERSOS CURSOS D'ÁGUA CONTRIBUÍNTES DA BAÍA DE GUANABARA

Processo: SEI-070002/007444/2022

Contrato: 06-2023

Endereço	

Início:	15/03/2023	Prazo (dias)	1295	Decorridos:	1242	Saldo:	53

Dia:	07/08/2026	sexta-feira
Jornada	07:00	16:00
Nº D.O.	1242	

Condições Climáticas

Manhã	Bom	X	Nubl		Chuva	
Tarde	Bom		Nubl	X	Chuva	
Noite	Bom		Nubl	X	Chuva	

EFETIVO

Engenheiro	Estagiário	Aux. Esc.	Téc. Controle	Adm	Apont	Almox	Aux. Alm.	Encarr.	Motorista	Tec. Seg.	Mestre	Secret.	Aux. Tec.	Vigia	Total MO Ind.
2	2	1	1	1		1		1	7	1				5	22
Mecânico	**Lubrificador**	**Soldador**	**Eletricista**	**Bombeiro**	**Pedreiro**	**Ajudante**	**Servente**	**Op. Maq.**	**Topógrafo**	**Aux. Top.**	**Laborat.**	**Sup. Tráfego**	**Op. Tráfego**	**Barqueiro**	**Total MO Dir.**
2	1				1		16	5						3	28
														Total M.O.	50

EQUIPAMENTOS

Escavad. Hid. Long Reach	2	Caminhonete Pick-up Ra	1	Retroescavadeira	0	Caminhão Munck	0	Escavad. Hid. 32	3	Drone	1
Embarcação de Alumínio	3	Caminhão Pipa	0	Caminhão Combo	1	Rolo Compressor	0	Rolo Compactac	0	Banheiro Quím.	5
Caminhão Basculante	2	Caminhão Satélite	0	Caminhão Oficina	1	Trator de Esteira	0	Gerador	1	Conteiner	5
Carreta p/ Transp. Pesado	0	Kombi	2	Caminhão Traçado	0	Carreta p/ Transp. Pe	0			Automóvel	3
										Total Equipatºs	30

SERVIÇOS EXECUTADOS

LIMPEZA MANUAL E MECANIZADA DE LIXO FLUTUANTE NOS SEGUINTES RIOS:

ECO 01 - CANAL DO MANGUE, LOCALIZADO EM SANTO CRISTO
ECO 02 - CANAL DO CUNHA, LOCALIZADO NO COMPLEXO DA MARÉ
ECO 03 - CANAL VILA DOS PINHEIROS, LOCALIZADO NO COMPLEXO DA MARÉ
ECO 04 - CANAL BAIXA DO SAPATEIRO, LOCALIZADO NO COMPLEXO DA MARÉ
ECO 05 - CANAL NOVA HOLANDA, LOCALIZADO NO COMPLEXO DA MARÉ
ECO 06 - RIO RAMOS, LOCALIZADO NO COMPLEXO DA MARÉ.
ECO 08 - RIO IRAJÁ, LOCALIZADO NA PENHA.
ECO 09 - RIO MERITI, LOCALIZADO EM DUQUE DE CAXIAS
ECO 11 - RIO ESTRELA, LOCALIZADO EM DUQUE DE CAXIAS
ECO 12 - RIO IMBOAÇU, LOCALIZADO EM SÃO GONÇALO.
ECO 15 - RIO BRANDOAS, LOCALIZADO EM NITERÓI.
ECO 16 - RIO BOMBA, LOCALIZADO EM NITERÓI.
ECO 17 - CANAL DA VILA MARUÍ, LOCALIZADO EM NITERÓI.

ECO 10 - RIO SARAPUÍ, LOCALIZADO EM DUQUE DE CAXIAS

OS SERVIÇOS DE INSTALAÇÃO DOS TAPUMES SEGUEM EM EXECUÇÃO, COM A FRENTE DE SERVIÇO MANTIDA. AS LICENÇAS AMBIENTAIS NECESSÁRIAS À IMPLANTAÇÃO DA ECOBARREIRA E À EXECUÇÃO DAS DEMAIS ESTRUTURAS AINDA NÃO FORAM DISPONIBILIZADAS.

ECO 13 - RIO IGUAÇU, LOCALIZADO EM DUQUE DE CAXIAS

LIMPEZA MECANIZADA DE LIXO FLUTUANTE

RECEBIMENTO DAS BARREIRAS TERMOPLÁSTICAS, COM INSTALAÇÃO PREVISTA PARA O DIA 12/08/2026

* HORÁRIO VIGIA: 16:00H ÀS 7:00H, NAS ECOBARREIRAS: ECO 2 - CANAL DO CUNHA, ECO 8 - RIO IRAJÁ, ECO 9 - RIO MERITI, ECO 11 - RIO ESTRELA, ECO 13 - RIO IGUAÇU, ECO 16 - RIO BOMBA

OBSERVAÇÕES / OCORRÊNCIAS:

COMENTÁRIOS DA FISCALIZAÇÃO:

DocuSigned by:
AD406622898D4DB...

CONTRATADA | **FISCALIZAÇÃO** | **FISCALIZAÇÃO**

DS

Docusign Envelope ID: 8509ADD0-7898-8687-8257-51845065319C

DIÁRIO DE OBRA

EMPRESA: DIMENSIONAL ENGENHARIA LTDA

OBRA: SERVIÇOS DE RECUPERAÇÃO, OPERAÇÃO E MANUTENÇÃO DAS ECOBARREIRAS PARA REMOÇÃO DE LIXO FLUTUANTE E PLANTAS MACROFITAS EM DIVERSOS CURSOS D'ÁGUA CONTRIBUÍNTES DA BAÍA DE GUANABARA

Processo: SEI-070002/007444/2022

Contrato: 06-2023

Dia:	08/08/2026	sábado	
Jornada	07:00	17:00	
Nº D.O.	1243		

Endereço							
Início:	**15/03/2023**	Prazo (dias)	**1295**	Decorridos	**1243**	Saldo:	**52**

Condições Climáticas

Manhã	Bom	X	Nubl		Chuva	
Tarde	Bom		Nubl	X	Chuva	
Noite	Bom		Nubl	X	Chuva	

EFETIVO

Engenheiro	Estagiário	Aux. Esc.	Téc. Controle	Adm	Apont	Almox	Aux. Alm.	Encarr.	Motorista	Tec. Seg.	Mestre	Secret.	Aux. Tec.	Vigia	**Total MO Ind.**
Mecânico	Lubrificador	Soldador	Eletricista	Bombeiro	Pedreiro	Ajudante	Servente	Op. Maq.	Topógrafo	Aux. Top.	Laborat.	Sup. Tráfego	Op. Tráfego	Barqueiro	**Total MO Dir.**
														Total M.O.	**0**

EQUIPAMENTOS

Escavad. Hid. Long Reach		Caminhonete Pick-up R		Retroescavadeira		Caminhão Munck		Escavad. Hid. 320D		Drone	
Embarcação de Alumínio		Caminhão Pipa		Caminhão Combo		Rolo Compressor		Rolo Compactador		Banheiro Quím.	**5**
Caminhão Basculante		Caminhão Satélite		Caminhão Oficina		Trator de Esteira		Gerador		Conteiner	**5**
Carreta p/ Transp. Pesado		Kombi		Caminhão Traçad		Carreta p/ Transp. Pe				Automóvel	
										Total Equipatºs	**10**

SERVIÇOS EXECUTADOS

SÁBADO - NÃO HOUVE EXPEDIENTE.

VIGILÂNCIA 24 HORAS NAS SEGUINTES ECOBARREIRAS: ECO 2 - CANAL DO CUNHA, ECO 8 - RIO IRAJÁ, ECO 9 - RIO MERITI, ECO 13 - RIO IGUAÇU, ECO 16 - RIO BOMBA, ECO 11 - RIO ESTRELA.

OBSERVAÇÕES / OCORRÊNCIAS:

COMENTÁRIOS DA FISCALIZAÇÃO:

DocuSigned by:

CONTRATADA AD4062898D4DB... **FISCALIZAÇÃO** **FISCALIZAÇÃO**

DS

Docusign Envelope ID: 8509ADD0-7898-8687-8257-51845065319C

DIÁRIO DE OBRA

EMPRESA: DIMENSIONAL ENGENHARIA LTDA

OBRA: SERVIÇOS DE RECUPERAÇÃO, OPERAÇÃO E MANUTENÇÃO DAS ECOBARREIRAS PARA REMOÇÃO DE LIXO FLUTUANTE E PLANTAS MACROFITAS EM DIVERSOS CURSOS D'ÁGUA CONTRIBUÍNTES DA BAÍA DE GUANABARA

Processo: SEI-070002/007444/2022

Contrato: 06-2023

Endereço	

Início:	15/03/2023	Prazo (dias)	1295	Decorridos	1244	Saldo:	51

Dia:	09/08/2026	domingo
Jornada	07:00	17:00
Nº D.O.	1244	

Condições Climáticas

Manhã	Bom		Nubl	X	Chuva	
Tarde	Bom		Nubl	X	Chuva	
Noite	Bom		Nubl		Chuva	X

EFETIVO

Engenheiro	Estagiário	Aux. Esc.	Téc. Controle	Adm	Apont	Almox	Aux. Alm.	Encarr.	Motorista	Tec. Seg.	Mestre	Secret.	Aux. Tec.	Vigia	Total MO Ind.
Mecânico	Lubrificador	Soldador	Eletricista	Bombeiro	Pedreiro	Ajudante	Servente	Op. Maq.	Topógrafo	Aux. Top.	Laborat.	Sup. Tráfego	Op. Tráfego	Barqueiro	Total MO Dir.
														Total M.O.	0

EQUIPAMENTOS

Escavad. Hid. Long Reach		Caminhonete Pick-up R		Retroescavadeira		Caminhão Munck		Escavad. Hid. 320D		Drone	
Embarcação de Alumínio		Caminhão Pipa		Caminhão Combo		Rolo Compressor		Rolo Compactador		Banheiro Quím.	5
Caminhão Basculante		Caminhão Satélite		Caminhão Oficina		Trator de Esteira		Gerador		Conteiner	5
Carreta p/ Transp. Pesado		Kombi		Caminhão Traçad		Carreta p/ Transp. Pe				Automóvel	
										Total Equipatºs	10

SERVIÇOS EXECUTADOS

DOMINGO - NÃO HOUVE EXPEDIENTE.

VIGILÂNCIA 24 HORAS NAS SEGUINTES ECOBARREIRAS: ECO 2 - CANAL DO CUNHA, ECO 8 - RIO IRAJÁ, ECO 9 - RIO MERITI, ECO 13 - RIO IGUAÇU, ECO 16 - RIO BOMBA, ECO 11 - RIO ESTRELA.

OBSERVAÇÕES / OCORRÊNCIAS:

COMENTÁRIOS DA FISCALIZAÇÃO:

DocuSigned by:
AD4062298D4DB...

CONTRATADA **FISCALIZAÇÃO** **FISCALIZAÇÃO**

DS

Docusign Envelope ID: 8509ADD0-7898-8687-8257-51845065319C

DIÁRIO DE OBRA

EMPRESA: DIMENSIONAL ENGENHARIA LTDA

OBRA: SERVIÇOS DE RECUPERAÇÃO, OPERAÇÃO E MANUTENÇÃO DAS ECOBARREIRAS PARA REMOÇÃO DE LIXO FLUTUANTE E PLANTAS MACROFITAS EM DIVERSOS CURSOS D'ÁGUA CONTRIBUÍNTES DA BAÍA DE GUANABARA

Processo: SEI-070002/007444/2022

Contrato: 06-2023

Endereço	

Início:	15/03/2023	Prazo (dias)	1295	Decorridos:	1245	Saldo:	50

Dia:	10/08/2026	segunda-feira
Jornada	07:00	17:00
Nº D.O.	1245	

Condições Climáticas

Manhã	Bom		Nubl		Chuva	X
Tarde	Bom		Nubl		Chuva	X
Noite	Bom		Nubl		Chuva	X

EFETIVO

Engenheiro	Estagiário	Aux. Esc.	Téc. Controle	Adm	Apont	Almox	Aux. Alm.	Encarr.	Motorista	Tec. Seg.	Mestre	Secret.	Aux. Tec.	Vigia	Total MO Ind.
2	2	1	1	1		1		1	7	1				5	22
Mecânico	**Lubrificador**	**Soldador**	**Eletricista**	**Bombeiro**	**Pedreiro**	**Ajudante**	**Servente**	**Op. Maq.**	**Topógrafo**	**Aux. Top.**	**Laborat.**	**Sup. Tráfego**	**Op. Tráfego**	**Barqueiro**	**Total MO Dir.**
2	1				1		16	5						3	28
														Total M.O.	50

EQUIPAMENTOS

Escavad. Hid. Long Reach	2	Caminhonete Pick-up Ra	1	Retroescavadeira	0	Caminhão Munck	0	Escavad. Hid. 32	3	Drone	1
Embarcação de Alumínio	3	Caminhão Pipa	0	Caminhão Combo	1	Rolo Compressor	0	Rolo Compactac	0	Banheiro Quím.	5
Caminhão Basculante	2	Caminhão Satélite	0	Caminhão Oficina	1	Trator de Esteira	0	Gerador	1	Conteiner	5
Carreta p/ Transp. Pesado	0	Kombi	2	Caminhão Traçado	0	Carreta p/ Transp. Pe	0			Automóvel	3
										Total Equipatºs	30

SERVIÇOS EXECUTADOS

LIMPEZA MANUAL E MECANIZADA DE LIXO FLUTUANTE NOS SEGUINTES RIOS:

ECO 01 - CANAL DO MANGUE, LOCALIZADO EM SANTO CRISTO
ECO 02 - CANAL DO CUNHA, LOCALIZADO NO COMPLEXO DA MARÉ
ECO 03 - CANAL VILA DOS PINHEIROS, LOCALIZADO NO COMPLEXO DA MARÉ
ECO 04 - CANAL BAIXA DO SAPATEIRO, LOCALIZADO NO COMPLEXO DA MARÉ
ECO 05 - CANAL NOVA HOLANDA, LOCALIZADO NO COMPLEXO DA MARÉ
ECO 06 - RIO RAMOS, LOCALIZADO NO COMPLEXO DA MARÉ.
ECO 08 - RIO IRAJÁ, LOCALIZADO NA PENHA.
ECO 09 - RIO MERITI, LOCALIZADO EM DUQUE DE CAXIAS
ECO 11 - RIO ESTRELA, LOCALIZADO EM DUQUE DE CAXIAS
ECO 12 - RIO IMBOAÇU, LOCALIZADO EM SÃO GONÇALO.
ECO 13 - RIO IGUAÇU, LOCALIZADO EM DUQUE DE CAXIAS
ECO 15 - RIO BRANDOAS, LOCALIZADO EM NITERÓI.
ECO 16 - RIO BOMBA, LOCALIZADO EM NITERÓI.
ECO 17 - CANAL DA VILA MARUÍ, LOCALIZADO EM NITERÓI.

ECO 10 - RIO SARAPUÍ, LOCALIZADO EM DUQUE DE CAXIAS

INEA SOLICITOU A RETIRADA DA CAÇAMBA LOCALIZADA NO PARQUE GERICINÓ

SEGUEM OS SERVIÇOS NA ÁREA DA VILA SARAPUÍ, COM A CONTINUIDADE DA INSTALAÇÃO DOS TAPUMES E DA EXECUÇÃO DOS SERVIÇOS NECESSÁRIOS À PREPARAÇÃO E ORGANIZAÇÃO DA ÁREA

* HORÁRIO VIGIA: 17:00H ÀS 7:00H, NAS ECOBARREIRAS: ECO 2 - CANAL DO CUNHA, ECO 8 - RIO IRAJÁ, ECO 9 - RIO MERITI, ECO 11 - RIO ESTRELA, ECO 13 - RIO IGUAÇU, ECO 16 - RIO BOMBA

OBSERVAÇÕES / OCORRÊNCIAS:

COMENTÁRIOS DA FISCALIZAÇÃO:

DocuSigned by:
AD400622898D4DB...

CONTRATADA | **FISCALIZAÇÃO** | **FISCALIZAÇÃO**

DS

Docusign Envelope ID: 8509ADD0-7898-8687-8257-51845065319C

DIÁRIO DE OBRA

EMPRESA: DIMENSIONAL ENGENHARIA LTDA

OBRA: SERVIÇOS DE RECUPERAÇÃO, OPERAÇÃO E MANUTENÇÃO DAS ECOBARREIRAS PARA REMOÇÃO DE LIXO FLUTUANTE E PLANTAS MACROFITAS EM DIVERSOS CURSOS D'ÁGUA CONTRIBUÍNTES DA BAÍA DE GUANABARA

Processo: SEI-070002/007444/2022

Contrato: 06-2023

Endereço	

Início:	15/03/2023	Prazo (dias)	1295	Decorridos:	1246	Saldo:	49

Dia:	11/08/2026	terça-feira
Jornada	07:00	17:00
Nº D.O.	1246	

Condições Climáticas

Manhã	Bom		Nubl		Chuva	X
Tarde	Bom		Nubl		Chuva	X
Noite	Bom		Nubl	X	Chuva	

EFETIVO

Engenheiro	Estagiário	Aux. Esc.	Téc. Controle	Adm	Apont	Almox	Aux. Alm.	Encarr.	Motorista	Tec. Seg.	Mestre	Secret.	Aux. Tec.	Vigia	Total MO Ind.
2	2	1	1	1		1		1	7	1				5	22
Mecânico	Lubrificador	Soldador	Eletricista	Bombeiro	Pedreiro	Ajudante	Servente	Op. Maq.	Topógrafo	Aux. Top.	Laborat.	Sup. Tráfego	Op. Tráfego	Barqueiro	Total MO Dir.
2	1				1		16	5						3	28
														Total M.O.	50

EQUIPAMENTOS

Escavad. Hid. Long Reach	2	Caminhonete Pick-up R	1	Retroescavadeira	0	Caminhão Munck	0	Escavad. Hid. 3	3	Drone	1
Embarcação de Alumínio	3	Caminhão Pipa	0	Caminhão Combo	1	Rolo Compressor	0	Rolo Compactad	0	Banheiro Quím.	5
Caminhão Basculante	2	Caminhão Satélite	0	Caminhão Oficina	1	Trator de Esteira	0	Gerador	1	Conteiner	5
Carreta p/ Transp. Pesado	0	Kombi	2	Caminhão Traçad	0	Carreta p/ Transp. Pe	0			Automóvel	3
										Total Equipatºs	30

SERVIÇOS EXECUTADOS

LIMPEZA MANUAL E MECANIZADA DE LIXO FLUTUANTE NOS SEGUINTES RIOS:

ECO 01 - CANAL DO MANGUE, LOCALIZADO EM SANTO CRISTO
ECO 03 - CANAL VILA DOS PINHEIROS, LOCALIZADO NO COMPLEXO DA MARÉ
ECO 04 - CANAL BAIXA DO SAPATEIRO, LOCALIZADO NO COMPLEXO DA MARÉ
ECO 05 - CANAL NOVA HOLANDA, LOCALIZADO NO COMPLEXO DA MARÉ
ECO 06 - RIO RAMOS, LOCALIZADO NO COMPLEXO DA MARÉ.
ECO 08 - RIO IRAJÁ, LOCALIZADO NA PENHA.
ECO 09 - RIO MERITI, LOCALIZADO EM DUQUE DE CAXIAS
ECO 11 - RIO ESTRELA, LOCALIZADO EM DUQUE DE CAXIAS
ECO 12 - RIO IMBOAÇU, LOCALIZADO EM SÃO GONÇALO.
ECO 13 - RIO IGUAÇU, LOCALIZADO EM DUQUE DE CAXIAS
ECO 15 - RIO BRANDOAS, LOCALIZADO EM NITERÓI.
ECO 16 - RIO BOMBA, LOCALIZADO EM NITERÓI.
ECO 17 - CANAL DA VILA MARUÍ, LOCALIZADO EM NITERÓI.

ECO 02 - CANAL DO CUNHA, LOCALIZADO NO COMPLEXO DA MARÉ
MANUTENÇÃO DA BASE OPERACIONAL E LIMPEZA MECANIZADA DE LIXO FLUTUANTE

ECO 10 - RIO SARAPUÍ, LOCALIZADO EM DUQUE DE CAXIAS

CONFORME SOLICITAÇÃO DO INEA, FOI PROVIDENCIADO UM CAMINHÃO DE BRITA E AREIA PARA MELHORIA E REGULARIZAÇÃO DAS CONDIÇÕES DO TERRENO.

A EMPRESA SEGUE AGUARDANDO A LIBERAÇÃO DAS LICENÇAS AMBIENTAIS NECESSÁRIAS À IMPLANTAÇÃO DA ECOBARREIRA E À EXECUÇÃO DOS BLOCOS, ANCORAGENS E DEMAIS ESTRUTURAS.

* HORÁRIO VIGIA: 17:00H ÀS 7:00H, NAS ECOBARREIRAS: ECO 2 - CANAL DO CUNHA, ECO 8 - RIO IRAJÁ, ECO 9 - RIO MERITI, ECO 11 - RIO ESTRELA, ECO 13 - RIO IGUAÇU, ECO 16 - RIO BOMBA

OBSERVAÇÕES / OCORRÊNCIAS:

COMENTÁRIOS DA FISCALIZAÇÃO:

DocuSigned by:
AD40922898D4DB...

CONTRATADA **FISCALIZAÇÃO** **FISCALIZAÇÃO**

DS

Docusign Envelope ID: 8509ADD0-7898-8687-8257-51845065319C

DIÁRIO DE OBRA

EMPRESA: DIMENSIONAL ENGENHARIA LTDA

OBRA: SERVIÇOS DE RECUPERAÇÃO, OPERAÇÃO E MANUTENÇÃO DAS ECOBARREIRAS PARA REMOÇÃO DE LIXO FLUTUANTE E PLANTAS MACROFITAS EM DIVERSOS CURSOS D'ÁGUA CONTRIBUÍNTES DA BAÍA DE GUANABARA

Processo: SEI-070002/007444/2022

Contrato: 06-2023

Endereço	

Início:	15/03/2023	Prazo (dias)	1295	Decorridos	1247	Saldo:	48

Dia:	12/08/2026	quarta-feira
Jornada	07:00	17:00
Nº D.O.	1247	

Condições Climáticas

Manhã	Bom		Nubl	X	Chuva	
Tarde	Bom	X	Nubl		Chuva	
Noite	Bom		Nubl	X	Chuva	

EFETIVO

Engenheiro	Estagiário	Aux. Esc.	Téc. Controle	Adm	Apont	Almox	Aux. Alm.	Encarr.	Motorista	Tec. Seg.	Mestre	Secret.	Aux. Tec.	Vigia	Total MO Ind.
2	2	1	1	1		1		1	7	1				5	22
Mecânico	Lubrificador	Soldador	Eletricista	Bombeiro	Pedreiro	Ajudante	Servente	Op. Maq.	Topógrafo	Aux. Top.	Laborat.	Sup. Tráfego	Op. Tráfego	Barqueiro	Total MO Dir.
2	1				1		16	5						3	28
														Total M.O.	50

EQUIPAMENTOS

Escavad. Hid. Long Reach	2	Caminhonete Pick-up R	1	Retroescavadeira	0	Caminhão Munck	0	Escavad. Hid. 3	3	Drone	1
Embarcação de Alumínio	3	Caminhão Pipa	0	Caminhão Combo	1	Rolo Compressor	0	Rolo Compactad	0	Banheiro Quím.	5
Caminhão Basculante	2	Caminhão Satélite	0	Caminhão Oficina	1	Trator de Esteira	0	Gerador	1	Conteiner	5
Carreta p/ Transp. Pesado	0	Kombi	2	Caminhão Traçad	0	Carreta p/ Transp. Pe	0			Automóvel	3
										Total Equipatºs	30

SERVIÇOS EXECUTADOS

LIMPEZA MANUAL E MECANIZADA DE LIXO FLUTUANTE NOS SEGUINTES RIOS:

ECO 01 - CANAL DO MANGUE, LOCALIZADO EM SANTO CRISTO
ECO 03 - CANAL VILA DOS PINHEIROS, LOCALIZADO NO COMPLEXO DA MARÉ
ECO 04 - CANAL BAIXA DO SAPATEIRO, LOCALIZADO NO COMPLEXO DA MARÉ
ECO 05 - CANAL NOVA HOLANDA, LOCALIZADO NO COMPLEXO DA MARÉ
ECO 06 - RIO RAMOS, LOCALIZADO NO COMPLEXO DA MARÉ.
ECO 08 - RIO IRAJÁ, LOCALIZADO NA PENHA.
ECO 09 - RIO MERITI, LOCALIZADO EM DUQUE DE CAXIAS
ECO 11 - RIO ESTRELA, LOCALIZADO EM DUQUE DE CAXIAS
ECO 12 - RIO IMBOAÇU, LOCALIZADO EM SÃO GONÇALO.
ECO 15 - RIO BRANDOAS, LOCALIZADO EM NITERÓI.
ECO 16 - RIO BOMBA, LOCALIZADO EM NITERÓI.
ECO 17 - CANAL DA VILA MARUÍ, LOCALIZADO EM NITERÓI.

ECO 10 - RIO SARAPUÍ, LOCALIZADO EM DUQUE DE CAXIAS

CHEGADA DE UM CAMINHÃO DE AREIA PARA MELHORIA DAS CONDIÇÕES DO TERRENO. PARA AMANHÃ ESTÁ AGENDADA A ENTREGA DE UM CAMINHÃO DE BRITA PARA O MESMO OBJETIVO.

EM ATENDIMENTO À SOLICITAÇÃO DO INEA, ESTÁ SENDO REALIZADA A RETIRADA DA CAÇAMBA LOCALIZADA NO PARQUE GERICINÓ, MESMO SEM O PREENCHIMENTO TOTAL DE SUA CAPACIDADE.

ECO 02 - CANAL DO CUNHA, LOCALIZADO NO COMPLEXO DA MARÉ

SEGUIMOS COM A MANUTENÇÃO DA BASE OPERACIONAL E LIMPEZA MECANIZADA DE LIXO FLUTUANTE

ECO 13 - RIO IGUAÇU, LOCALIZADO EM DUQUE DE CAXIAS

LIMPEZA MECANIZADA DE LIXO FLUTUANTE

INÍCIO DA INSTALAÇÃO DE 2 (DUAS) BARREIRAS TERMOPLÁSTICAS, COM 55 METROS DE EXTENSÃO CADA, NOS AFLUENTES DO RIO IGUAÇU.

* HORÁRIO VIGIA: 17:00H ÀS 7:00H, NAS ECOBARREIRAS: ECO 2 - CANAL DO CUNHA, ECO 8 - RIO IRAJÁ, ECO 9 - RIO MERITI, ECO 11 - RIO ESTRELA, ECO 13 - RIO IGUAÇU, ECO 16 - RIO BOMBA

OBSERVAÇÕES / OCORRÊNCIAS:

COMENTÁRIOS DA FISCALIZAÇÃO:

DocuSigned by:
AD4866228898D4DB...

CONTRATADA **FISCALIZAÇÃO** **FISCALIZAÇÃO**

DS

Docusign Envelope ID: 8509ADD0-7898-8687-8257-51845065319C

DIÁRIO DE OBRA

EMPRESA: DIMENSIONAL ENGENHARIA LTDA

OBRA: SERVIÇOS DE RECUPERAÇÃO, OPERAÇÃO E MANUTENÇÃO DAS ECOBARREIRAS PARA REMOÇÃO DE LIXO FLUTUANTE E PLANTAS MACROFITAS EM DIVERSOS CURSOS D'ÁGUA CONTRIBUÍNTES DA BAÍA DE GUANABARA

Processo: SEI-070002/007444/2022

Contrato: 06-2023

Endereço						
Início:	**15/03/2023**	Prazo (dias)	**1295**	Decorridos:	**1248**	Saldo: **47**

Dia:	13/08/2026	quinta-feira
Jornada	07:00	17:00
Nº D.O.	**1248**	

Condições Climáticas

Manhã	Bom	X	Nubl		Chuva	
Tarde	Bom		Nubl	X	Chuva	
Noite	Bom		Nubl		Chuva	X

EFETIVO

Engenheiro	Estagiário	Aux. Esc.	Téc. Controle	Adm	Apont	Almox	Aux. Alm.	Encarr.	Motorista	Tec. Seg.	Mestre	Secret.	Aux. Tec.	Vigia	**Total MO Ind.**
2	2	1	1	1		1		1	7	1				5	22
Mecânico	Lubrificador	Soldador	Eletricista	Bombeiro	Pedreiro	Ajudante	Servente	Op. Maq.	Topógrafo	Aux. Top.	Laborat.	Sup. Tráfego	Op. Tráfego	Barqueiro	**Total MO Dir.**
2	1				1		16	5						3	28
														Total M.O.	50

EQUIPAMENTOS

Escavad. Hid. Long Reach	2	Caminhonete Pick-up R	1	Retroescavadeira	0	Caminhão Munck	0	Escavad. Hid. 3	3	Drone	1
Embarcação de Alumínio	3	Caminhão Pipa	0	Caminhão Combo	1	Rolo Compressor	0	Rolo Compactad	0	Banheiro Quím.	5
Caminhão Basculante	2	Caminhão Satélite	0	Caminhão Oficina	1	Trator de Esteira	0	Gerador	1	Conteiner	5
Carreta p/ Transp. Pesado	0	Kombi	2	Caminhão Traçad	0	Carreta p/ Transp. Pe	0			Automóvel	3
										Total Equipatºs	30

SERVIÇOS EXECUTADOS

LIMPEZA MANUAL E MECANIZADA DE LIXO FLUTUANTE NOS SEGUINTES RIOS:

ECO 01 - CANAL DO MANGUE, LOCALIZADO EM SANTO CRISTO
ECO 03 - CANAL VILA DOS PINHEIROS, LOCALIZADO NO COMPLEXO DA MARÉ
ECO 04 - CANAL BAIXA DO SAPATEIRO, LOCALIZADO NO COMPLEXO DA MARÉ
ECO 05 - CANAL NOVA HOLANDA, LOCALIZADO NO COMPLEXO DA MARÉ
ECO 06 - RIO RAMOS, LOCALIZADO NO COMPLEXO DA MARÉ.
ECO 08 - RIO IRAJÁ, LOCALIZADO NA PENHA.
ECO 09 - RIO MERITI, LOCALIZADO EM DUQUE DE CAXIAS
ECO 11 - RIO ESTRELA, LOCALIZADO EM DUQUE DE CAXIAS
ECO 15 - RIO BRANDOAS, LOCALIZADO EM NITERÓI.
ECO 16 - RIO BOMBA, LOCALIZADO EM NITERÓI.
ECO 17 - CANAL DA VILA MARUÍ, LOCALIZADO EM NITERÓI.

ECO 02 - CANAL DO CUNHA, LOCALIZADO NO COMPLEXO DA MARÉ
PERMANECEM EM EXECUÇÃO OS SERVIÇOS DE MANUTENÇÃO DA BASE OPERACIONAL E LIMPEZA MECANIZADA DE LIXO FLUTUANTE

ECO 10 - RIO SARAPUÍ, LOCALIZADO EM DUQUE DE CAXIAS
RECEBIMENTO DE UM CAMINHÃO DE BRITA PARA REGULARIZAÇÃO E MELHORIA DAS CONDIÇÕES DO TERRENO.

ECO 12 - RIO IMBOAÇU, LOCALIZADO EM SÃO GONÇALO.
DEVIDO AO ELEVADO VOLUME DE RESÍDUOS ACUMULADOS NO LEITO DO RIO, O INEA SOLICITOU A DISPONIBILIZAÇÃO DE UMA ESCAVADEIRA HIDRÁULICA PARA A REMOÇÃO DOS RESÍDUOS.

ECO 13 - RIO IGUAÇU, LOCALIZADO EM DUQUE DE CAXIAS
LIMPEZA MECANIZADA DE LIXO FLUTUANTE
SERVIÇO DE INSTALAÇÃO DAS BARREIRAS TERMOPLÁSTICAS NOS AFLUENTES DO RIO IGUAÇU CONCLUÍDO.

* HORÁRIO VIGIA: 17:00H ÀS 7:00H, NAS ECOBARREIRAS: ECO 2 - CANAL DO CUNHA, ECO 8 - RIO IRAJÁ, ECO 9 - RIO MERITI, ECO 11 - RIO ESTRELA, ECO 13 - RIO IGUAÇU, ECO 16 - RIO BOMBA

OBSERVAÇÕES / OCORRÊNCIAS:

COMENTÁRIOS DA FISCALIZAÇÃO:

DocuSigned by:
CONTRATADA 1A0C0022898D4DB...

FISCALIZAÇÃO **FISCALIZAÇÃO**

DS

Docusign Envelope ID: 8509ADD0-7898-8687-8257-51845065319C

DIÁRIO DE OBRA

EMPRESA: DIMENSIONAL ENGENHARIA LTDA

OBRA: SERVIÇOS DE RECUPERAÇÃO, OPERAÇÃO E MANUTENÇÃO DAS ECOBARREIRAS PARA REMOÇÃO DE LIXO FLUTUANTE E PLANTAS MACROFITAS EM DIVERSOS CURSOS D'ÁGUA CONTRIBUÍNTES DA BAÍA DE GUANABARA

Processo: SEI-070002/007444/2022

Contrato: 06-2023

Endereço	

Início:	15/03/2023	Prazo (dias)	1295	Decorridos	1249	Saldo:	46

Dia:	14/08/2026	sexta-feira
Jornada	07:00	16:00
Nº D.O.	1249	

Condições Climáticas

Manhã	Bom		Nubl	X	Chuva	
Tarde	Bom		Nubl	X	Chuva	
Noite	Bom		Nubl	X	Chuva	

EFETIVO

Engenheiro	Estagiário	Aux. Esc.	Téc. Controle	Adm	Apont	Almox	Aux. Alm.	Encarr.	Motorista	Tec. Seg.	Mestre	Secret.	Aux. Tec.	Vigia	Total MO Ind.
2	2	1	1	1		1		1	7	1				5	22
Mecânico	**Lubrificador**	**Soldador**	**Eletricista**	**Bombeiro**	**Pedreiro**	**Ajudante**	**Servente**	**Op. Maq.**	**Topógrafo**	**Aux. Top.**	**Laborat.**	**Sup. Tráfego**	**Op. Tráfego**	**Barqueiro**	**Total MO Dir.**
2	1				1		16	5						3	28
														Total M.O.	50

EQUIPAMENTOS

Escavad. Hid. Long Reach	2	Caminhonete Pick-up R	1	Retroescavadeira	0	Caminhão Munck	0	Escavad. Hid. 3	3	Drone	1
Embarcação de Alumínio	3	Caminhão Pipa	0	Caminhão Combo	1	Rolo Compressor	0	Rolo Compacta	0	Banheiro Quím.	5
Caminhão Basculante	2	Caminhão Satélite	0	Caminhão Oficina	1	Trator de Esteira	0	Gerador	1	Conteiner	5
Carreta p/ Transp. Pesado	0	Kombi	2	Caminhão Traçad	0	Carreta p/ Transp. Pe	0			Automóvel	3
										Total Equipatºs	30

SERVIÇOS EXECUTADOS

LIMPEZA MANUAL E MECANIZADA DE LIXO FLUTUANTE NOS SEGUINTES RIOS:

ECO 01 - CANAL DO MANGUE, LOCALIZADO EM SANTO CRISTO
ECO 03 - CANAL VILA DOS PINHEIROS, LOCALIZADO NO COMPLEXO DA MARÉ
ECO 04 - CANAL BAIXA DO SAPATEIRO, LOCALIZADO NO COMPLEXO DA MARÉ
ECO 05 - CANAL NOVA HOLANDA, LOCALIZADO NO COMPLEXO DA MARÉ
ECO 06 - RIO RAMOS, LOCALIZADO NO COMPLEXO DA MARÉ.
ECO 08 - RIO IRAJÁ, LOCALIZADO NA PENHA.
ECO 09 - RIO MERITI, LOCALIZADO EM DUQUE DE CAXIAS
ECO 11 - RIO ESTRELA, LOCALIZADO EM DUQUE DE CAXIAS
ECO 12 - RIO IMBOAÇU, LOCALIZADO EM SÃO GONÇALO.
ECO 13 - RIO IGUAÇU, LOCALIZADO EM DUQUE DE CAXIAS
ECO 15 - RIO BRANDOAS, LOCALIZADO EM NITERÓI.
ECO 16 - RIO BOMBA, LOCALIZADO EM NITERÓI.
ECO 17 - CANAL DA VILA MARUÍ, LOCALIZADO EM NITERÓI.

ECO 10 - RIO SARAPUÍ, LOCALIZADO EM DUQUE DE CAXIAS

A EMPRESA SEGUE AGUARDANDO A LIBERAÇÃO DAS LICENÇAS AMBIENTAIS NECESSÁRIAS À IMPLANTAÇÃO DA ECOBARREIRA E À EXECUÇÃO DOS BLOCOS, ANCORAGENS E DEMAIS ESTRUTURAS.

MANTÊM-SE EM EXECUÇÃO OS SERVIÇOS DE LIMPEZA DA ÁREA E INSTALAÇÃO DOS TAPUMES.

ECO 02 - CANAL DO CUNHA, LOCALIZADO NO COMPLEXO DA MARÉ

MANUTENÇÃO DA BASE OPERACIONAL E LIMPEZA MECANIZADA DE LIXO FLUTUANTE

* HORÁRIO VIGIA: 16:00H ÀS 7:00H, NAS ECOBARREIRAS: ECO 2 - CANAL DO CUNHA, ECO 8 - RIO IRAJÁ, ECO 9 - RIO MERITI, ECO 11 - RIO ESTRELA, ECO 13 - RIO IGUAÇU, ECO 16 - RIO BOMBA

OBSERVAÇÕES / OCORRÊNCIAS:

COMENTÁRIOS DA FISCALIZAÇÃO:

DocuSigned by:
CONTRATADA
DocuSigned by:
D4DB...

FISCALIZAÇÃO **FISCALIZAÇÃO**

DS

Docusign Envelope ID: 8509ADD0-7898-8687-8257-51845065319C

DIÁRIO DE OBRA

EMPRESA: DIMENSIONAL ENGENHARIA LTDA

OBRA: SERVIÇOS DE RECUPERAÇÃO, OPERAÇÃO E MANUTENÇÃO DAS ECOBARREIRAS PARA REMOÇÃO DE LIXO FLUTUANTE E PLANTAS MACROFITAS EM DIVERSOS CURSOS D'ÁGUA CONTRIBUÍNTES DA BAÍA DE GUANABARA

Processo: SEI-070002/007444/2022

Contrato: 06-2023

Endereço							
Início:	**15/03/2023**	Prazo (dias)	**1295**	Decorridos	**1250**	Saldo:	**45**

Condições Climáticas						
Manhã	Bom		Nubl		Chuva	X
Tarde	Bom		Nubl		Chuva	X
Noite	Bom		Nubl		Chuva	X

Dia:	15/08/2026	sábado
Jornada	07:00	17:00
Nº D.O.	**1250**	

EFETIVO

Engenheiro	Estagiário	Aux. Esc.	Téc. Controle	Adm	Apont	Almox	Aux. Alm.	Encarr.	Motorista	Tec. Seg.	Mestre	Secret.	Aux. Tec.	Vigia	**Total MO Ind.**
Mecânico	Lubrificador	Soldador	Eletricista	Bombeiro	Pedreiro	Ajudante	Servente	Op. Maq.	Topógrafo	Aux. Top.	Laborat.	Sup. Tráfego	Op. Tráfego	Barqueiro	**Total MO Dir.**
														Total M.O.	**0**

EQUIPAMENTOS

Escavad. Hid. Long Reach		Caminhonete Pick-up R		Retroescavadeira		Caminhão Munck		Escavad. Hid. 320D		Drone	
Embarcação de Alumínio		Caminhão Pipa		Caminhão Combo		Rolo Compressor		Rolo Compactador		Banheiro Quím.	**5**
Caminhão Basculante		Caminhão Satélite		Caminhão Oficina		Trator de Esteira		Gerador		Conteiner	**5**
Carreta p/ Transp. Pesado		Kombi		Caminhão Traçad		Carreta p/ Transp. Pe				Automóvel	
										Total Equipatºs	**10**

SERVIÇOS EXECUTADOS

SÁBADO - NÃO HOUVE EXPEDIENTE.

VIGILÂNCIA 24 HORAS NAS SEGUINTES ECOBARREIRAS: ECO 2 - CANAL DO CUNHA, ECO 8 - RIO IRAJÁ, ECO 9 - RIO MERITI, ECO 13 - RIO IGUAÇU, ECO 16 - RIO BOMBA, ECO 11 - RIO ESTRELA.

OBSERVAÇÕES / OCORRÊNCIAS:

COMENTÁRIOS DA FISCALIZAÇÃO:

DocuSigned by:

CONTRATADA AD4062898D4DB... **FISCALIZAÇÃO** **FISCALIZAÇÃO**

DS

Docusign Envelope ID: 8509ADD0-7898-8687-8257-51845065319C 37

PODER JUDICIÁRIO
JUSTIÇA DO TRABALHO

CERTIDÃO NEGATIVA DE DÉBITOS TRABALHISTAS

Nome: DIMENSIONAL ENGENHARIA LTDA (MATRIZ E FILIAIS)
CNPJ: 00.299.904/0001-60
Certidão nº: 16569177/2026
Expedição: 16/03/2026, às 16:31:19
Validade: 12/09/2026 - 180 (cento e oitenta) dias, contados da data de sua expedição.

Certifica-se que **DIMENSIONAL ENGENHARIA LTDA (MATRIZ E FILIAIS)**, inscrito(a) no CNPJ sob o nº **00.299.904/0001-60**, **NÃO CONSTA** como inadimplente no Banco Nacional de Devedores Trabalhistas.
Certidão emitida com base nos arts. 642-A e 883-A da Consolidação das Leis do Trabalho, acrescentados pelas Leis ns.º 12.440/2011 e 13.467/2017, e no Ato 01/2022 da CGJT, de 21 de janeiro de 2022.
Os dados constantes desta Certidão são de responsabilidade dos Tribunais do Trabalho.
No caso de pessoa jurídica, a Certidão atesta a empresa em relação a todos os seus estabelecimentos, agências ou filiais.
A aceitação desta certidão condiciona-se à verificação de sua autenticidade no portal do Tribunal Superior do Trabalho na Internet (http://www.tst.jus.br).
Certidão emitida gratuitamente.

INFORMAÇÃO IMPORTANTE
Do Banco Nacional de Devedores Trabalhistas constam os dados necessários à identificação das pessoas naturais e jurídicas inadimplentes perante a Justiça do Trabalho quanto às obrigações estabelecidas em sentença condenatória transitada em julgado ou em acordos judiciais trabalhistas, inclusive no concernente aos recolhimentos previdenciários, a honorários, a custas, a emolumentos ou a recolhimentos determinados em lei; ou decorrentes de execução de acordos firmados perante o Ministério Público do Trabalho, Comissão de Conciliação Prévia ou demais títulos que, por disposição legal, contiver força executiva.

Docusign Envelope ID: 8509ADD0-7898-8687-8257-51845065319C 37

MINISTÉRIO DA FAZENDA
Secretaria da Receita Federal do Brasil
Procuradoria-Geral da Fazenda Nacional

CERTIDÃO POSITIVA COM EFEITOS DE NEGATIVA DE DÉBITOS RELATIVOS AOS TRIBUTOS FEDERAIS E À DÍVIDA ATIVA DA UNIÃO

Nome: DIMENSIONAL ENGENHARIA LTDA
CNPJ: 00.299.904/0001-60

Ressalvado o direito de a Fazenda Nacional cobrar e inscrever quaisquer dívidas de responsabilidade do sujeito passivo acima identificado que vierem a ser apuradas, é certificado que:

1. constam débitos administrados pela Secretaria da Receita Federal do Brasil (RFB) com exigibilidade suspensa nos termos do art. 151 da Lei nº 5.172, de 25 de outubro de 1966 - Código Tributário Nacional (CTN), ou objeto de decisão judicial que determina sua desconsideração para fins de certificação da regularidade fiscal, ou ainda não vencidos; e

2. não constam inscrições em Dívida Ativa da União (DAU) na Procuradoria-Geral da Fazenda Nacional (PGFN).

Conforme disposto nos arts. 205 e 206 do CTN, este documento tem os mesmos efeitos da certidão negativa.

Esta certidão é válida para o estabelecimento matriz e suas filiais e, no caso de ente federativo, para todos os órgãos e fundos públicos da administração direta a ele vinculados. Refere-se à situação do sujeito passivo no âmbito da RFB e da PGFN e abrange inclusive as contribuições sociais previstas nas alíneas 'a' a 'd' do parágrafo único do art. 11 da Lei nº 8.212, de 24 de julho de 1991.

A aceitação desta certidão está condicionada à verificação de sua autenticidade na Internet, nos endereços <http://rfb.gov.br> ou <http://www.pgfn.gov.br>.

Certidão emitida gratuitamente com base na Portaria Conjunta RFB/PGFN nº 1.751, de 2/10/2014.
Emitida às 16:11:21 do dia 12/05/2026 <hora e data de Brasília>.
Válida até 08/11/2026.
Código de controle da certidão: **25B2.4FC6.6D7F.6F72**
Qualquer rasura ou emenda invalidará este documento.

DS
EM

Docusign Envelope ID: 8509ADD0-7898-8687-8257-51845065319C

Voltar Imprimir

CAIXA
CAIXA ECONÔMICA FEDERAL

Certificado de Regularidade do FGTS - CRF

Inscrição: 00.299.904/0001-60

Razão social: DIMENSIONAL ENGENHARIA LTDA

Endereço: R SETE DE SETEMBRO 98 SALA 605/ CENTRO / RIO DE JANEIRO / RJ / 20050-002

A Caixa Econômica Federal, no uso da atribuição que lhe confere o Art. 7, da Lei 8.036, de 11 de maio de 1990, certifica que, nesta data, a empresa acima identificada encontra-se em situação regular perante o Fundo de Garantia do Tempo de Servico - FGTS.

O presente Certificado não servirá de prova contra cobrança de quaisquer débitos referentes a contribuições e/ou encargos devidos, decorrentes das obrigações com o FGTS.

Validade: 23/09/2026 a 22/10/2026

Certificação Número: 2026092306240019012368

Informação obtida em 23/09/2026 14:01:38

A utilização deste Certificado para os fins previstos em Lei esta condicionada a verificação de autenticidade no site da Caixa: **www.caixa.gov.br**

DS
EM

Docusign Envelope ID: 8509ADD0-7898-8687-8257-51845065319C 37

GOVERNO DO ESTADO DO RIO DE JANEIRO
SECRETARIA DE ESTADO DE FAZENDA

CERTIDÃO DE REGULARIDADE FISCAL Nº: 08-2026/3459392

Código de verificação de autenticidade: 180fbd48e1200cc38f582240b1aeaf14

CERTIDÃO NEGATIVA DE DÉBITOS - CND

IDENTIFICAÇÃO DO REQUERENTE	
Raiz de CNPJ: 00.299.904	CAD-ICMS: Desativada
RAZÃO SOCIAL: DIMENSIONAL ENGENHARIA LTDA	

CERTIFICAMOS, para os fins de direito, e de acordo com as informações registradas nos Sistemas Corporativos da Secretaria de Estado de Fazenda e Planejamento, que, até a presente data,
NÃO CONSTAM DÉBITOS perante a RECEITA ESTADUAL para o requerente acima identificado, ressalvado o direito de a Receita Estadual cobrar e inscrever as dívidas de sua responsabilidade, que vierem a ser apuradas.

EMITIDA EM: 05/08/2026 ÀS 17:35:52

VÁLIDA ATÉ: 04/09/2026

Certidão emitida com base na Resolução SEFAZ nº 109 de 04/08/2017

OBSERVAÇÕES

De acordo com o § 2º, do Art. 3° da Resolução SEFAZ 109/2017, esta certidão abrangerá a regularidade fiscal de todos os estabelecimentos do requerente que possuam a mesma raiz de CNPJ, inscritos ou não no Cadastro de Contribuintes do ICMS do Estado do Rio de Janeiro.

Esta certidão deve estar acompanhada da Certidão Negativa da Dívida Ativa, emitida pelo órgão próprio da Procuradoria Geral do Estado, nos termos da Resolução Conjunta PGE/SER nº 33/2004.

A autenticidade desta certidão pode ser confirmada pela Internet (https://fisco-facil.fazenda.rj.gov.br/SATI-FiscoFacil/publico/autenticidadeHashCertidao/consultaAutenticidadeHash.xhtml).

A verificação de débitos é efetuada pelo CNPJ do requerente, abrangendo sua regularidade fiscal e de estabelecimentos que porventura possuir com mesma raiz de CNPJ. A razão social, quando indicada, é informação apenas ilustrativa.

O campo CAD-ICMS atesta a situação do CNPJ do requerente no Cadastro Estadual de Contribuintes do ICMS: ATIVO - estabelecimento inscrito e ativo; DESATIVADO - estabelecimento inscrito e desativado; NÃO INSCRITO - estabelecimento sem qualquer inscrição. No caso de estabelecimento inscrito no CAD-ICMS, sua identificação deverá ser obtida pelo Comprovante de Inscrição e de Situação Cadastral (www.fazenda.rj.gov.br).

A condição de não-inscrito ou desativado não desobriga o requerente de possuir inscrição ativa no Cadastro de Contribuintes do ICMS do Estado do Rio de Janeiro caso exerça atividade relacionada no artigo 20 do Anexo I da Parte II da Resolução SEFAZ nº 720/2014.

DS
EM

Docusign Envelope ID: 8509ADD0-7898-8687-8257-51845065319C 37

PROCURADORIA GERAL DO ESTADO

CERTIDÃO NEGATIVA DE DÉBITOS EM DÍVIDA ATIVA

Certifico que, em consulta ao Sistema da Dívida Ativa no dia 27/07/2026, em referência ao pedido **193275/2026 , NÃO CONSTA DÉBITO INSCRITO** em Dívida Ativa para o CPF ou CNPJ informado abaixo:

RAZÃO SOCIAL:

DIMENSIONAL ENGENHARIA LTDA

CNPJ:

00.299.904/0001-60

INSCRIÇÃO ESTADUAL:

ISENTO

A certidão negativa de Dívida Ativa e a certidão negativa de ICMS ou a certidão para não contribuinte do ICMS somente terão validade quando apresentadas em conjunto.

Os dados apresentados nesta certidão baseiam-se em pesquisa realizada a partir do CPF ou CNPJ fornecido no momento da apresentação do requerimento.

Fica ressalvado o direito da Fazenda Estadual de inscrever e cobrar débitos que vierem a ser apurados posteriormente à emissão da presente certidão.

A aceitação desta certidão está condicionada a verificação de sua autenticidade na INTERNET, no endereço: https://pge.rj.gov.br/divida-ativa/certidao-de-regularidade-fiscal

CÓDIGO CERTIDÃO: **1URY.5210.D180.9305**

PESQUISA CADASTRAL realizada em: **27/07/2026às 15:57:51.5**

Esta certidão tem validade até 23/01/2027, considerando 180 (cento e oitenta) dias após a pesquisa cadastral realizada na data e hora acima, conforme artigo 11 da Resolução nº 2690 de 05/10/2009.

Para maiores informações: https://pge.rj.gov.br/divida-ativa

Emitida em 28/07/2026às 09:33:57.8

DS
EM

PREFEITURA DA CIDADE DO RIO DE JANEIRO
SECRETARIA MUNICIPAL DE FAZENDA
Coordenadoria do ISS e Taxas

Nº AUTENTICAÇÃO: 5621681849
ÓRGÃO: FP/REC-RIO/CIS/F
CONTROLE: 406422035

VALIDADE: 15/11/2026

CERTIDÃO NEGATIVA DE DÉBITO DO IMPOSTO SOBRE SERVIÇOS DE QUALQUER NATUREZA

Nome: DIMENSIONAL ENGENHARIA LTDA
CNPJ: 00.299.904/0001-60

A presente certidão, válida para todas as inscrições sediadas no Município do Rio de Janeiro, vinculadas aos oito primeiros dígitos do CNPJ ou CPF acima, serve como prova perante qualquer órgão público ou privado.

Até a presente data, em relação ao contribuinte acima qualificado, não há auto de infração, nota de lançamento, parcelamento, débito confessado em pedido de parcelamento ou nota de débito pendentes do pagamento integral, ou débito escriturado em livro fiscal ou declarado por meio eletrônico, vencidos e não pagos. Fica, entretanto, assegurado ao Município o direito de cobrança de qualquer débito que vier a ser verificado posteriormente, inclusive no que diz respeito às penalidades cabíveis previstas na legislação em vigor.

Certidão emitida pela Internet - Em 17/8/2026 17:11:24

Certidão expedida com base na Resolução SMFP nº 3.390, de 29/11/2024.

Rio de Janeiro, 17 de AGOSTO de 2026. Hora: 17:11

OBSERVAÇÕES

I - A autenticidade desta certidão deverá ser confirmada no portalCarioca Digital, no endereço carioca.rio.
II - O presente documento não certifica inexistência de débitos de ISS declarados pelo contribuinte no âmbito do Simples Nacional. Caso o contribuinte seja ou tenha sido optante pelo Simples nos últimos 5 (cinco) anos, a presente certidão deverá ser complementada por certidão de situação fiscal fornecida pela Receita Federal do Brasil.

DS
EM 4/1

Docusign Envelope ID: 8509ADD0-7898-8687-8257-51845065319C 37

PREFEITURA DA CIDADE DO RIO DE JANEIRO **Procuradoria Geral do Município** **Procuradoria da Dívida Ativa**	**Código de Controle** 38C43CXMCC

CERTIDÃO NEGATIVA

Ressalvado o direito de o Município do Rio de Janeiro cobrar e inscrever quaisquer dívidas de responsabilidade do sujeito passivo identificado neste documento que vierem a ser apuradas, A PROCURADORIA DA DÍVIDA ATIVA DO MUNICÍPIO DO RIO DE JANEIRO, após analisar o cadastro dos créditos sob sua administração, relativamente a **DIMENSIONAL ENGENHARIA LTDA** , inscrito(a) no cadastro nacional de pessoas jurídicas - CNPJ sob o nº 00.299.904/0001-60, inscrição municipal nº 0.177.998-2, com endereço no(a) R SETE DE SETEMBRO, nº 98 - GRUPO 605 - RJ Cep: 20050-002, certifica que

NÃO FORAM APURADAS INSCRIÇÕES EM DÍVIDA ATIVA

Observações Complementares

Esta certidão compõe-se de 1 folha(s) e é válida por 120 dias, a contar desta data.

Observações

Rio de Janeiro, RJ, 07/05/2026

1. Esta certidão refere-se exclusivamente à situação fiscal do(s) contribuinte(s) acima indicado(s) perante a dívida ativa do Município do Rio de Janeiro.

2. A situação fiscal do(s) contribuinte(s) quanto a créditos não inscritos em dívida ativa deve ser certificada pelos órgãos responsáveis pelas respectivas apurações.

3. Esta certidão poderá ser renovada a partir de 22/08/2026. A certidão de situação fiscal é expedida no prazo de 10 dias, contados da data de seu requerimento perante a Procuradoria da Dívida Ativa. Não são aceitos pedidos de urgência.

4. O requerimento de certidão de situação fiscal perante a Procuradoria da Dívida Ativa pode ser feito pela própria pessoa física ou jurídica interessada, gratuitamente e sem a necessidade de nomeação de procurador.

5. Regularize sua situação fiscal imediatamente: efetue o pagamento ou parcelamento das dívidas apontadas nesta certidão, apresente os comprovantes de pagamento ou de início de parcelamento (originais, inclusive honorários, quando devidos) e obtenha em dois dias úteis sua certidão de situação fiscal regular.

6. O destinatário poderá confirmar a autenticidade desta certidão, informando o número do Código de Controle impresso acima no endereço **daminternet.rio.rj.gov.br**

7. A certidão é valida para matriz e filial(is).

Diogo Henriques Ferreira Mendes
Procurador-Chefe
Procuradoria da Dívida Ativa
Mat. 11/297.773-4

DS
EM

Docusign Envelope ID: 8509ADD0-7898-8687-8257-51845065319C

DIMENSIONAL ENGENHARIA "NOSSA QUALIDADE FAZ A DIFERENÇA" EMPRESA CARBONO NEUTRO | inea instituto estadual do ambiente | SEAS Secretaria de Estado do Ambiente e Sustentabilidade | GOVERNO DO ESTADO RIO DE JANEIRO VAMOS VIRAR O JOGO

OBRA/SERVIÇO: ***BRA:SERVIÇOS DE RECUPERAÇÃO, OPERAÇÃO E MANUTENÇÃO DAS ECOBARREIRAS PARA REMOÇÃO DE LIXO FLUTUANTE E PLANTAS MACROFITAS EM DIVERSOS CURSOS D'ÁGUA CONTRIBUÍNTES DA BAÍA DE GUANABARA***

CONTRATO: **06/2023**

EMPRESA: **DIMENSIONAL ENGENHARIA LTDA.**

ETAPA: **23 - COMPLEMENTAR** MEDIÇÃO: **48°** PERIODO: **01/08/2026** **a** **15/08/2026**

RELATÓRIO FOTOGRÁFICO

ECO 1 – CANAL DO MANGUE

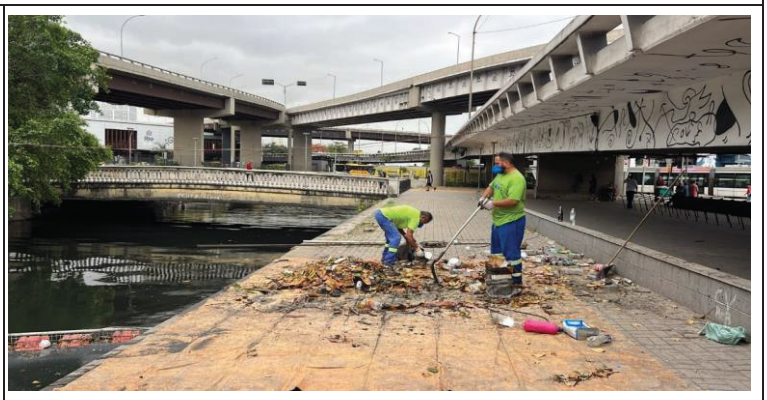

ECO 1 – CANAL DO MANGUE

ECO 1 – CANAL DO MANGUE

ECO 1 – CANAL DO MANGUE

DocuSigned by:

AD406622898D4DB...

Dimensional Engenharia Ltda

Fiscalização

DS

Docusign Envelope ID: 8509ADD0-7898-8687-8257-51845065319C

DIMENSIONAL ENGENHARIA "NOSSA QUALIDADE FAZ A DIFERENÇA" EMPRESA CARBONO NEUTRO

inea instituto estadual do ambiente

SEAS Secretaria de Estado do Ambiente e Sustentabilidade

GOVERNO DO ESTADO RIO DE JANEIRO VAMOS VIRAR O JOGO

OBRA/SERVIÇO: ***BRA:SERVIÇOS DE RECUPERAÇÃO, OPERAÇÃO E MANUTENÇÃO DAS ECOBARREIRAS PARA REMOÇÃO DE LIXO FLUTUANTE E PLANTAS MACROFITAS EM DIVERSOS CURSOS D'ÁGUA CONTRIBUÍNTES DA BAÍA DE GUANABARA***

CONTRATO: **06/2023**

EMPRESA: **DIMENSIONAL ENGENHARIA LTDA.**

ETAPA: **23 - COMPLEMENTAR** MEDIÇÃO: **48°** PERIODO: **01/08/2026** **a** **15/08/2026**

RELATÓRIO FOTOGRÁFICO

ECO 2 – CANAL DO CUNHA

ECO 2 – CANAL DO CUNHA

ECO 2 – CANAL DO CUNHA

ECO 2 – CANAL DO CUNHA

DocuSigned by:
AD406622898D4DB...

Dimensional Engenharia Ltda

Fiscalização

DS

Docusign Envelope ID: 8509ADD0-7898-8687-8257-51845065319C

DIMENSIONAL ENGENHARIA "NOSSA QUALIDADE FAZ A DIFERENÇA" EMPRESA CARBONO NEUTRO

inea instituto estadual do ambiente

SEAS Secretaria de Estado do Ambiente e Sustentabilidade

GOVERNO DO ESTADO RIO DE JANEIRO VAMOS VIRAR O JOGO

OBRA/SERVIÇO: ***BRA:SERVIÇOS DE RECUPERAÇÃO, OPERAÇÃO E MANUTENÇÃO DAS ECOBARREIRAS PARA REMOÇÃO DE LIXO FLUTUANTE E PLANTAS MACROFITAS EM DIVERSOS CURSOS D'ÁGUA CONTRIBUÍNTES DA BAÍA DE GUANABARA***

CONTRATO: **06/2023**

EMPRESA: **DIMENSIONAL ENGENHARIA LTDA.**

ETAPA: **23 - COMPLEMENTAR** MEDIÇÃO: **48°** PERIODO: **01/08/2026** **a** **15/08/2026**

RELATÓRIO FOTOGRÁFICO

ECO 3 – CANAL VILA DOS PINHEIROS

ECO 3 – CANAL VILA DOS PINHEIROS

DocuSigned by:

AD406622898D4DB...

Dimensional Engenharia Ltda

Fiscalização

DS

Docusign Envelope ID: 8509ADD0-7898-8687-8257-51845065319C

OBRA/SERVIÇO: ***BRA:SERVIÇOS DE RECUPERAÇÃO, OPERAÇÃO E MANUTENÇÃO DAS ECOBARREIRAS PARA REMOÇÃO DE LIXO FLUTUANTE E PLANTAS MACROFITAS EM DIVERSOS CURSOS D'ÁGUA CONTRIBUÍNTES DA BAÍA DE GUANABARA***

CONTRATO: **06/2023**

EMPRESA: **DIMENSIONAL ENGENHARIA LTDA.**

ETAPA: **23 - COMPLEMENTAR** MEDIÇÃO: **48°** PERIODO: **01/08/2026** **a** **15/08/2026**

RELATÓRIO FOTOGRÁFICO

ECO 4 – CANAL BAIXA DO SAPATEIRO

ECO 4 – CANAL BAIXA DO SAPATEIRO

DocuSigned by:
AD406622898D4DB...

Dimensional Engenharia Ltda

Fiscalização

DS

Docusign Envelope ID: 8509ADD0-7898-8687-8257-51845065319C

DIMENSIONAL ENGENHARIA "NOSSA QUALIDADE FAZ A DIFERENÇA" EMPRESA CARBONO NEUTRO | inea instituto estadual do ambiente | SEAS Secretaria de Estado do Ambiente e Sustentabilidade | GOVERNO DO ESTADO RIO DE JANEIRO VAMOS VIRAR O JOGO

OBRA/SERVIÇO: ***BRA:SERVIÇOS DE RECUPERAÇÃO, OPERAÇÃO E MANUTENÇÃO DAS ECOBARREIRAS PARA REMOÇÃO DE LIXO FLUTUANTE E PLANTAS MACROFITAS EM DIVERSOS CURSOS D'ÁGUA CONTRIBUÍNTES DA BAÍA DE GUANABARA***

CONTRATO: **06/2023**

EMPRESA: **DIMENSIONAL ENGENHARIA LTDA.**

ETAPA: **23 - COMPLEMENTAR** MEDIÇÃO: **48°** PERIODO: **01/08/2026** **a** **15/08/2026**

RELATÓRIO FOTOGRÁFICO

ECO 05 – CANAL NOVA HOLANDA

ECO 05 – CANAL NOVA HOLANDA

ECO 05 – CANAL NOVA HOLANDA

ECO 05 – CANAL NOVA HOLANDA

DocuSigned by:

Dimensional Engenharia Ltda

Fiscalização

DS

Docusign Envelope ID: 8509ADD0-7898-8687-8257-51845065319C

DIMENSIONAL ENGENHARIA "NOSSA QUALIDADE FAZ A DIFERENÇA" EMPRESA CARBONO NEUTRO

inea instituto estadual do ambiente | SEAS Secretaria de Estado do Ambiente e Sustentabilidade | GOVERNO DO ESTADO RIO DE JANEIRO VAMOS VIRAR O JOGO

OBRA/SERVIÇO: ***BRA:SERVIÇOS DE RECUPERAÇÃO, OPERAÇÃO E MANUTENÇÃO DAS ECOBARREIRAS PARA REMOÇÃO DE LIXO FLUTUANTE E PLANTAS MACROFITAS EM DIVERSOS CURSOS D'ÁGUA CONTRIBUÍNTES DA BAÍA DE GUANABARA***

CONTRATO: **06/2023**

EMPRESA: **DIMENSIONAL ENGENHARIA LTDA.**

ETAPA: **23 - COMPLEMENTAR** MEDIÇÃO: **48°** PERIODO: **01/08/2026** **a** **15/08/2026**

RELATÓRIO FOTOGRÁFICO

ECO 6 – RIO RAMOS

ECO 6 – RIO RAMOS

DocuSigned by:
ADF0663898D4DB...

Dimensional Engenharia Ltda

Fiscalização

DS

Docusign Envelope ID: 8509ADD0-7898-8687-8257-51845065319C

DIMENSIONAL ENGENHARIA "NOSSA QUALIDADE FAZ A DIFERENÇA" EMPRESA CARBONO NEUTRO

inea instituto estadual do ambiente

SEAS Secretaria de Estado do Ambiente e Sustentabilidade

GOVERNO DO ESTADO RIO DE JANEIRO VAMOS VIRAR O JOGO

OBRA/SERVIÇO: ***BRA:SERVIÇOS DE RECUPERAÇÃO, OPERAÇÃO E MANUTENÇÃO DAS ECOBARREIRAS PARA REMOÇÃO DE LIXO FLUTUANTE E PLANTAS MACROFITAS EM DIVERSOS CURSOS D'ÁGUA CONTRIBUÍNTES DA BAÍA DE GUANABARA***

CONTRATO: **06/2023**

EMPRESA: **DIMENSIONAL ENGENHARIA LTDA.**

ETAPA: **23 - COMPLEMENTAR** MEDIÇÃO: **48°** PERIODO: **01/08/2026** **a** **15/08/2026**

RELATÓRIO FOTOGRÁFICO

ECO 8 – RIO IRAJA

ECO 8 – RIO IRAJA

ECO 8 – RIO IRAJA

ECO 8 – RIO IRAJA

DocuSigned by:
AD406620898D4DB...

Dimensional Engenharia Ltda

Fiscalização

DS

Docusign Envelope ID: 8509ADD0-7898-8687-8257-51845065319C

OBRA/SERVIÇO: ***BRA:SERVIÇOS DE RECUPERAÇÃO, OPERAÇÃO E MANUTENÇÃO DAS ECOBARREIRAS PARA REMOÇÃO DE LIXO FLUTUANTE E PLANTAS MACROFITAS EM DIVERSOS CURSOS D'ÁGUA CONTRIBUÍNTES DA BAÍA DE GUANABARA***

CONTRATO: **06/2023**

EMPRESA: **DIMENSIONAL ENGENHARIA LTDA.**

ETAPA: **23 - COMPLEMENTAR** MEDIÇÃO: **48°** PERIODO: **01/08/2026** **a** **15/08/2026**

RELATÓRIO FOTOGRÁFICO

ECO 9 – RIO MERITI

ECO 9 – RIO MERITI

DocuSigned by:

Dimensional Engenharia Ltda

Fiscalização

DS

Docusign Envelope ID: 8509ADD0-7898-8687-8257-51845065319C

DIMENSIONAL ENGENHARIA "NOSSA QUALIDADE FAZ A DIFERENÇA" EMPRESA CARBONO NEUTRO

inea instituto estadual do ambiente

SEAS Secretaria de Estado do Ambiente e Sustentabilidade

GOVERNO DO ESTADO RIO DE JANEIRO VAMOS VIRAR O JOGO

OBRA/SERVIÇO: ***BRA:SERVIÇOS DE RECUPERAÇÃO, OPERAÇÃO E MANUTENÇÃO DAS ECOBARREIRAS PARA REMOÇÃO DE LIXO FLUTUANTE E PLANTAS MACROFITAS EM DIVERSOS CURSOS D'ÁGUA CONTRIBUÍNTES DA BAÍA DE GUANABARA***

CONTRATO: **06/2023**

EMPRESA: **DIMENSIONAL ENGENHARIA LTDA.**

ETAPA: **23 - COMPLEMI Intermediária** MEDIÇÃO: **48°** PERIODO: **01/08/2026** **a** **15/08/2026**

RELATÓRIO FOTOGRÁFICO

ECO 10 – RIO SARAPUÍ

ECO 10 – RIO SARAPUÍ

ECO 10 – RIO SARAPUÍ

ECO 10 – RIO SARAPUÍ

DocuSigned by:

AD406228 98D4DB...

Dimensional Engenharia Ltda.

Fiscalização

DS

Docusign Envelope ID: 8509ADD0-7898-8687-8257-51845065319C

DIMENSIONAL ENGENHARIA "NOSSA QUALIDADE FAZ A DIFERENÇA" EMPRESA CARBONO NEUTRO

inea instituto estadual do ambiente | SEAS Secretaria de Estado do Ambiente e Sustentabilidade | GOVERNO DO ESTADO RIO DE JANEIRO VAMOS VIRAR O JOGO

OBRA/SERVIÇO: ***BRA:SERVIÇOS DE RECUPERAÇÃO, OPERAÇÃO E MANUTENÇÃO DAS ECOBARREIRAS PARA REMOÇÃO DE LIXO FLUTUANTE E PLANTAS MACROFITAS EM DIVERSOS CURSOS D'ÁGUA CONTRIBUÍNTES DA BAÍA DE GUANABARA***

CONTRATO: **06/2023**

EMPRESA: **DIMENSIONAL ENGENHARIA LTDA.**

ETAPA: **23 - COMPLEMENTAR** MEDIÇÃO: **48°** PERIODO: **01/08/2026** **a** **15/08/2026**

RELATÓRIO FOTOGRÁFICO

ECO 11 – RIO ESTRELA

ECO 11 – RIO ESTRELA

ECO 11 – RIO ESTRELA

ECO 11 – RIO ESTRELA

DocuSigned by:

Dimensional Engenharia Ltda

Fiscalização

DS

Docusign Envelope ID: 8509ADD0-7898-8687-8257-51845065319C

DIMENSIONAL ENGENHARIA "NOSSA QUALIDADE FAZ A DIFERENÇA" EMPRESA CARBONO NEUTRO

inea instituto estadual do ambiente

SEAS Secretaria de Estado do Ambiente e Sustentabilidade

GOVERNO DO ESTADO RIO DE JANEIRO VAMOS VIRAR O JOGO

OBRA/SERVIÇO: ***BRA:SERVIÇOS DE RECUPERAÇÃO, OPERAÇÃO E MANUTENÇÃO DAS ECOBARREIRAS PARA REMOÇÃO DE LIXO FLUTUANTE E PLANTAS MACROFITAS EM DIVERSOS CURSOS D'ÁGUA CONTRIBUÍNTES DA BAÍA DE GUANABARA***

CONTRATO: **06/2023**

EMPRESA: **DIMENSIONAL ENGENHARIA LTDA.**

ETAPA: **23 - COMPLEMENTAR** MEDIÇÃO: **48°** PERIODO: **01/08/2026** **a** **15/08/2026**

RELATÓRIO FOTOGRÁFICO

ECO 12 – RIO IMBOAÇU

ECO 12 – RIO IMBOAÇU

DocuSigned by:

AD406622898D4DB...

Dimensional Engenharia Ltda

Fiscalização

DS

Docusign Envelope ID: 8509ADD0-7898-8687-8257-51845065319C

DIMENSIONAL ENGENHARIA "NOSSA QUALIDADE FAZ A DIFERENÇA" EMPRESA CARBONO NEUTRO

inea instituto estadual do ambiente

SEAS Secretaria de Estado do Ambiente e Sustentabilidade

GOVERNO DO ESTADO RIO DE JANEIRO VAMOS VIRAR O JOGO

OBRA/SERVIÇO: ***BRA:SERVIÇOS DE RECUPERAÇÃO, OPERAÇÃO E MANUTENÇÃO DAS ECOBARREIRAS PARA REMOÇÃO DE LIXO FLUTUANTE E PLANTAS MACROFITAS EM DIVERSOS CURSOS D'ÁGUA CONTRIBUÍNTES DA BAÍA DE GUANABARA***

CONTRATO: **06/2023**

EMPRESA: **DIMENSIONAL ENGENHARIA LTDA.**

ETAPA: **23 - COMPLEMENTAR** MEDIÇÃO: **48°** PERIODO: **01/08/2026** a **15/08/2026**

RELATÓRIO FOTOGRÁFICO

ECO 13 – RIO IGUAÇU

ECO 13 – RIO IGUAÇU

ECO 13 – RIO IGUAÇU

ECO 13 – RIO IGUAÇU

DocuSigned by:

AD406228B8D4DB...

Dimensional Engenharia Ltda

Fiscalização

DS

Docusign Envelope ID: 8509ADD0-7898-8687-8257-51845065319C

DIMENSIONAL ENGENHARIA "NOSSA QUALIDADE FAZ A DIFERENÇA" EMPRESA CARBONO NEUTRO

inea instituto estadual do ambiente

SEAS Secretaria de Estado do Ambiente e Sustentabilidade

GOVERNO DO ESTADO RIO DE JANEIRO VAMOS VIRAR O JOGO

OBRA/SERVIÇO: ***BRA:SERVIÇOS DE RECUPERAÇÃO, OPERAÇÃO E MANUTENÇÃO DAS ECOBARREIRAS PARA REMOÇÃO DE LIXO FLUTUANTE E PLANTAS MACROFITAS EM DIVERSOS CURSOS D'ÁGUA CONTRIBUÍNTES DA BAÍA DE GUANABARA***

CONTRATO: **06/2023**

EMPRESA: **DIMENSIONAL ENGENHARIA LTDA.**

ETAPA: **23 - COMPLEMENTAR** MEDIÇÃO: **48°** PERIODO: **01/08/2026** **a** **15/08/2026**

RELATÓRIO FOTOGRÁFICO

ECO 15 – RIO BRANDOAS

ECO 15 – RIO BRANDOAS

ECO 15 – RIO BRANDOAS

ECO 15 – RIO BRANDOAS

DocuSigned by:

ADF406632898D4DB...

Dimensional Engenharia Ltda

Fiscalização

DS

Docusign Envelope ID: 8509ADD0-7898-8687-8257-51845065319C

DIMENSIONAL ENGENHARIA "NOSSA QUALIDADE FAZ A DIFERENÇA" EMPRESA CARBONO NEUTRO

inea instituto estadual do ambiente

SEAS Secretaria de Estado do Ambiente e Sustentabilidade

GOVERNO DO ESTADO RIO DE JANEIRO VAMOS VIRAR O JOGO

OBRA/SERVIÇO: ***BRA:SERVIÇOS DE RECUPERAÇÃO, OPERAÇÃO E MANUTENÇÃO DAS ECOBARREIRAS PARA REMOÇÃO DE LIXO FLUTUANTE E PLANTAS MACROFITAS EM DIVERSOS CURSOS D'ÁGUA CONTRIBUÍNTES DA BAÍA DE GUANABARA***

CONTRATO: **06/2023**

EMPRESA: **DIMENSIONAL ENGENHARIA LTDA.**

ETAPA: **23 - COMPLEMENTAR** MEDIÇÃO: **48°** PERIODO: **01/08/2026** **a** **15/08/2026**

RELATÓRIO FOTOGRÁFICO

ECO 16 – RIO BOMBA

ECO 16 – RIO BOMBA

DocuSigned by:

AD406622898D4DB...

Dimensional Engenharia Ltda

Fiscalização

DS

Docusign Envelope ID: 8509ADD0-7898-8687-8257-51845065319C

DIMENSIONAL ENGENHARIA "NOSSA QUALIDADE FAZ A DIFERENÇA" EMPRESA CARBONO NEUTRO

inea instituto estadual do ambiente

SEAS Secretaria de Estado do Ambiente e Sustentabilidade

GOVERNO DO ESTADO RIO DE JANEIRO VAMOS VIRAR O JOGO

OBRA/SERVIÇO: ***BRA:SERVIÇOS DE RECUPERAÇÃO, OPERAÇÃO E MANUTENÇÃO DAS ECOBARREIRAS PARA REMOÇÃO DE LIXO FLUTUANTE E PLANTAS MACROFITAS EM DIVERSOS CURSOS D'ÁGUA CONTRIBUÍNTES DA BAÍA DE GUANABARA***

CONTRATO: **06/2023**

EMPRESA: **DIMENSIONAL ENGENHARIA LTDA.**

ETAPA: **23 - COMPLEMENTAR** MEDIÇÃO: **48°** PERIODO: **01/08/2026** **a** **15/08/2026**

RELATÓRIO FOTOGRÁFICO

ECO 17 – CANAL DA VILA MARUÍ

ECO 17 – CANAL DA VILA MARUÍ

DocuSigned by:

AB406622898D4DB...

Dimensional Engenharia Ltda

Fiscalização

DS

Docusign Envelope ID: 8509ADD0-7898-8687-8257-51845065319C 37

CADASTRO NACIONAL DE OBRAS - CNO

COMPROVANTE DE INSCRIÇÃO DE OBRA

Receita Federal

Informações da obra

Número de inscrição da obra	Nome da obra	Data do cadastramento	Origem do cadastramento
90.014.38280/75	00.229 Â– INEAÂ–ECO	31/03/2023 15:32	e-CAC

ART	RRT	CIB	Cadastro Imobiliário

Data do início da obra	CNAE
15/03/2023	4299599 Outras obras de engenharia civil não especificadas anteriormente

Situação da obra

Situação	Data
Ativa	15/03/2023

Endereço

País	Município	UF	CEP
BRASIL	RIO DE JANEIRO	RJ	22.775-903

Bairro	Logradouro	Número
JACAREPAGUA	AVENIDA COMANDANTE GUARANYS 447	440

Observações
ENDEREÇO CADASTRADO DA ADMINISTRAÇÃO - EXECUÇÃO DA OBRA NOS MUNICIPIOS DO RIO DE JANEIRO, DUQUE DE CAXIAS, NITEROI, SÃO GONÇALO, BELFORD ROXO

Responsável

Nome	CPF/CNPJ	Vínculo
DIMENSIONAL ENGENHARIA LTDA	00.299.904/0001-60	Construtora

Data de início da responsabilidade	Data de término da responsabilidade
15/03/2023	

Contratantes

CPF/CNPJ	Nome
10.598.957/0001-35	INSTITUTO ESTADUAL DO AMBIENTE - INEA

Obra por Contrato

Unidade de Medida	Medida	Número do Contrato	Valor do Contrato
km	0,74	062023	R$ 12.798.999,00

Docusign Envelope ID: 8509ADD0-7898-8687-8257-51845065319C 37

RESOLVE:Art. 1º - Instaurar sindicância para apurar eventual responsabilidade pelos fatos narrados no Processo nº SEI-220008/000421/2023, a ser conduzida pela Comissão Permanente de Sindicância, instituída pela Portaria AGETRANSP nº 402, de 17/08/2022.
Art. 2º - Fica estipulado o prazo de 30 (trinta) dias para conclusão dos trabalhos, na forma do disposto no artigo 13 do Decreto nº 7.526/84.
Art. 3º - Esta Portaria entra em vigor na data de sua publicação.

Rio de Janeiro, 21 de março de 2023

MURILO LEAL
Conselheiro-Presidente

Id: 2465779

Secretaria de Estado do Ambiente e Sustentabilidade

SECRETARIA DE ESTADO DO AMBIENTE E SUSTENTABILIDADE

DESPACHO DO SECRETÁRIO EM EXERCÍCIO DE 22/03/2023

PROCESSO Nº SEI-070026/000102/2022 - TORNA SEM EFEITO o extrato de termo de convênio nº 787/2022 - CONVERJ, entre o Estado do Rio de Janeiro por intermédio da Secretaria de Estado do Ambiente e Sustentabilidade e a Fundação Parques e Jardins, publicado no D.O de 30/12/2022 referente a restauração, qualificação e requalificação do Campo de Santana, de acordo com o Plano de Trabalho devidamente aprovado pelo CONCEDENTE, que passa a fazer parte integrante deste Termo de CONVÊNIO, independentemente de transcrição.

Id: 2465967

SECRETARIA DE ESTADO DO AMBIENTE E SUSTENTABILIDADE
COMISSÃO ESTADUAL DE CONTROLE AMBIENTAL

ATOS DO PRESIDENTE

DELIBERAÇÃO CECA Nº 6.616 DE 21 DE MARÇO DE 2023

EXPEDE LICENÇA AMBIENTAL UNIFICADA - LAU.

A COMISSÃO ESTADUAL DE CONTROLE AMBIENTAL - CECA, DA SECRETARIA DE ESTADO DO AMBIENTE E SUSTENTABILIDADE, em reunião de 21/03/2023, e no uso das atribuições que lhe são conferidas pela Lei Estadual n° 1.356, de 03/10/1988, pelo Decreto Estadual nº 21.287, de 23/01/1995, pela Lei Estadual nº 5.101, de 04/10/2007, pelo Decreto Estadual nº 46.619, de 02/04/2019, e pelo Decreto Estadual nº 46.890, de 23/12/2019,

CONSIDERANDO:

- o que consta dos Processos nº SEI-070002/006480/2023 e nº SEI-070002/009271/2022, referentes ao requerimento de Licença Ambiental Unificada - LAU da empresa TERNIUM BRASIL LTDA. destinada a instalar e operar 01 (um) regenerador para o Alto Forno 1 e 01 (um) regenerador para o Alto Forno 2, com capacidade anual de ar quente de 905.200 Nm3, em cada equipamento, localizada na Avenida João XXIII s/n, Distrito Industrial de Santa Cruz, Município de Rio de Janeiro,

- o Parecer Técnico de Licença Ambiental Unificada - LAU nº 11/2023, da GELIN/DILAM/INEA,

DELIBERA:

Art. 1º - Expedir Licença Ambiental Unificada - LAU para a empresa TERNIUM BRASIL LTDA. destinada a instalar e operar 01 (um) regenerador para o Alto Forno 1 e 01 (um) regenerador para o Alto Forno 2, com capacidade anual de ar quente de 905.200 Nm3, em cada equipamento, localizada na Avenida João XXIII s/n, Distrito Industrial de Santa Cruz, Município de Rio de Janeiro.

Parágrafo Único - O prazo de validade da Licença Ambiental Unificada - LAU deverá ser de 10 (dez) anos.

Art. 2º - Encaminhar o processo ao INEA para as providências cabíveis.

Art. 3º - Esta Deliberação entrará em vigor na data de sua publicação, revogadas as disposições em contrário.

Rio de Janeiro, 21 de março de 2023

PAULO HENRIQUE ZUZARTE FERREIRA
Presidente

Id: 2465860

DELIBERAÇÃO CECA Nº 6.617 DE 21 DE MARÇO DE 2023

EXPEDE RENOVAÇÃO DA LICENÇA DE INSTALAÇÃO - LI Nº IN009163.

A **COMISSÃO ESTADUAL DE CONTROLE AMBIENTAL - CECA,** da Secretaria de Estado do Ambiente e Sustentabilidade, em reunião de 21/03/2023, e no uso das atribuições que lhe são conferidas pela Lei Estadual n° 1.356, de 03/10/1988, pelo Decreto Estadual nº 21.287, de 23/01/1995, pela Lei Estadual nº 5.101, de 04/10/2007, pelo Decreto Estadual nº 46.619, de 02/04/2019, e pelo Decreto Estadual nº 46.890, de 23/12/2019,

CONSIDERANDO:

- o que consta dos Processos nº SEI-070002/006481/2023 e nº SEI-070002/001880/2023, referentes ao requerimento de Renovação da Licença de Instalação - LI nº IN009163 da empresa REFINARIA DE PETRÓLEOS DE MANGUINHOS S/A - EM RECUPERACAO JUDICIAL para um oleoduto de 3.388 metros de extensão e 16" de diâmetro, no cais do porto do Rio de Janeiro, situado entre o alinhamento do pilar 33 da ponte Rio-Niterói e o cabeço nº 85, localizado na Avenida Brasil nº 3.141, Benfica, Município de Rio de Janeiro,

- o Parecer Técnico n° INEA/INEA/SERVARATPT/688/2023,

DELIBERA:

Art. 1º - Expedir a Renovação da Licença de Instalação - LI nº IN009163 da empresa REFINARIA DE PETRÓLEOS DE MANGUINHOS S/A - EM RECUPERACAO JUDICIAL para um oleoduto de 3.388 metros de extensão e 16" de diâmetro, no cais do porto do Rio de Janeiro, situado entre o alinhamento do pilar 33 da ponte Rio-Niterói e o cabeço nº 85, localizado na Avenida Brasil nº 3.141, Benfica, Município de Rio de Janeiro.

Parágrafo Único - O prazo de validade da Licença de Instalação deverá ser de 4 (quatro) anos.

Art. 2º - Encaminhar o processo ao Instituto Estadual do Ambiente - INEA para as providências cabíveis.

Art. 3º - Esta Deliberação entrará em vigor na data de sua publicação, revogadas as disposições em contrário.

Rio de Janeiro, 21 de março de 2023

PAULO HENRIQUE ZUZARTE FERREIRA
Presidente

Id: 2465861

ADMINISTRAÇÃO VINCULADA

INSTITUTO ESTADUAL DO AMBIENTE

DESPACHO DO PRESIDENTE DE 20/03/2023

PROCESSSO N° SEI-070002/002141/2023 - AUTORIZO o pagamento do Auxílio Funeral, em atendimento ao disposto no art. 1º inciso I e § 2º e Art. 3º, todos do Decreto nº 42.477/2010, em favor da Sra. Marcela Marinho Bastos, executora do funeral da ex-servidora Maria Zeluzia Marinho Bastos, Administradora, Id. Funcional 153024-0, estatutária, inativa, falecida em 09/01/2023.

Id: 2465651

INSTITUTO ESTADUAL DO AMBIENTE

DESPACHO DO PRESIDENTE DE 20/03/2023

PROCESSSO N° SEI-070002/001439/2023 - AUTORIZO o pagamento do Auxílio Funeral, em atendimento ao disposto no art. 1º inciso I e § 2º e Art. 3º, todos do Decreto nº 42.477/2010, em favor da Sra. Tereza Cristina Moreira de Assumpção, executora do funeral do ex-servidor Frederico Eugênio Benedicto Ottoni, Assistente Operacional, Id. Funcional 2150143-2, celetista, lotado na SUPLAJ/PRESI, falecido em 27/01/2023.

Id: 2465642

INSTITUTO ESTADUAL DO AMBIENTE

DIRETORIA DE RECUPERAÇÃO AMBIENTAL

ATO DO DIRETOR

PORTARIA INEA/DIRRAM Nº 59 DE 22 DE MARÇO DE 2023

CRIA COMISSÃO PARA A GESTÃO E FISCALIZAÇÃO DO CONTRATO INEA Nº 06/2023, E DÁ OUTRAS PROVIDÊNCIAS.

O DIRETOR DE RECUPERAÇÃO AMBIENTAL DO INSTITUTO ESTADUAL DO AMBIENTE, no uso das atribuições que lhe foram conferidas pelo Art. 23, inciso II do Decreto n. 46.619 de 02 de abril de 2019;

CONSIDERANDO:

- o Art. 6º do Decreto nº 45.600 de 2016, que determina a publicação da Comissão de Fiscalização no Diário Oficial do Estado do Rio de Janeiro.

- o expresso no art. 58, inciso III, da Lei Federal nº 8.666, de 21 de junho de 1993, o qual estabelece o dever de a Administração Pública fiscalizar a execução dos contratos administrativos;

- o contido no art. 67 e parágrafos, da Lei Federal nº 8.666, de 21 de junho de 1993, o qual determina que a fiscalização da execução do contrato administrativo far-se-á por representante da Administração Pública, especialmente designado;

- o disposto no art. 1º na Resolução INEA Nº 137, de 01 de março de 2016, o qual estabelece que cada contrato e instrumento congênere celebrado no âmbito do INEA será acompanhado e fiscalizado por uma comissão de fiscalização, composta por um Gestor de Contrato e por Fiscais de Contrato, ambos designados por ato do (a) Diretor (a) da área requisitante; e

- o constante dos autos do processo nº SEI-070002/007444/2022

RESOLVE:

Art. 1º - Criar Comissão de Gestão e Fiscalização do Contrato INEA nº. 06/2023, firmado com a empresa DIMENSIONAL ENGENHARIA LTDA, cujo objeto consiste na elaboração dos "serviços de recuperação, operação e manutenção das ecobarreiras para remoção de lixo flutuante e plantas macrofitas em diversos cursos d'água contribuíntes da Baía de Guanabara".

Art. 2º - Designar o servidor Ricardo José Ferreira, Adjunto II, ID 4347163-3, como Gestor do Contrato; Rondinele de Oliveira Moutta, Chefe de Serviço, ID 4466446-0, como Fiscal do Contrato; Haylander Novaes de Santa Rita, Adjunto II, ID 5100093-8 como Fiscal do Contrato e Suplente do Gestor; Carlos José Ramos de Jesus Santos, Gerente, ID 4346099-2 como Suplente da Comissão da Fiscalização.

Art. 3º - O gestor do contrato, os fiscais e suplentes deverão observar o cumprimento do Decreto Estadual nº 45.600, de 16 de março de 2016.

Art. 4º - Fica autorizado o início da execução dos serviços a partir da vigência da presente Portaria, cuja comunicação deste ato à contratada deverá ser efetivamente encaminhada pelo Gestor do Contrato.

Art. 5º - Esta Portaria entrará em vigor a contar do dia 15/03/2023, ficando revogadas as disposições em contrário.

Rio de Janeiro, 22 de março de 2023

DANIEL MORAES DE ALBUQUERQUE
Diretor

Id: 2465994

INSTITUTO ESTADUAL DO AMBIENTE
COORDENADORIA EXECUTIVA E DE PLANEJAMENTO

ATO DA COORDENADORA

PORTARIA INEA COOEXEC Nº 265 DE 21 DE MARÇO DE 2023

ALTERA A PORTARIA Nº 262 DE 03 DE MARÇO DE 2023 DE GESTÃO E FISCALIZAÇÃO DO CONTRATO 49/2010 FIRMADO ENTRE O INSTITUTO ESTADUAL DO AMBIENTE - INEA E A IMPRESA IMPERIAL ADMINISTRAÇÃO E CONTABILIDADE LTDA E DÁ OUTRAS PROVIDÊNCIAS.

A COORDENADORA EXECUTIVA E DE PLANEJAMENTO DO INSTITUTO ESTADUAL DO AMBIENTE, no uso das atribuições que lhe foram conferidas pela Portaria INEA n. 1005, de 15 de janeiro de 2021.

CONSIDERANDO:

- o artigo 67 da Lei n. 8.666/1993;

- o constante dos autos do processo nº SEI-070002/005956/2022

RESOLVE:

Art. 1º - Alterar os membros das Comissões de Gestão e Fiscalização referentes ao Contrato Nº 49/2010 firmado entre o Instituto Estadual do Ambiente INEA e a empresa IMPRESA IMPERIAL ADMINISTRAÇÃO E CONTABILIDADE LTDA passando ter a composição nos termos abaixo:

PORTARIA INEA COEXEC N.º 156 DE 28 DE JANEIRO DE 2021 (13167449)

Contrato	Empresa/Locador(a)	Gestor	Fiscais	Suplente
49/2010	IMPERIAL ADMINISTRAÇÃO E CONTABILIDADE LTDA	Juan Mourão Pinheiro - ID Funcional 5138507-4	Renato Stefani Massa - ID 4348015-2 e Louis Boden Neto ID - 5137408-0	Fabiana Fontaine Simões - ID 4355631-0

Art. 2º - A Comissão deverá observar o cumprimento do Decreto nº 45.600, de 16 de março de 2016.

Art. 3º - Esta Portaria entrará em vigor na data de sua publicação, revogadas as disposições em contrário.

Rio de Janeiro, 21 de março de 2023

CRISTINA CARDOSO ALEXANDRE
Coordenadora Executiva e de Planejamento

Id: 2465689

INSTITUTO ESTADUAL DO AMBIENTE
CORREGEDORIA

ATO DO CORREGEDOR DE 20/03/2023

APLICA a sanção disciplinar de **ADVERTÊNCIA**, ao servidor **MIGUEL CARVALHO LIRA**, ID funcional n° 20848641, com fulcro no artigo 294 do Decreto Estadual n. 2479/79, conforme consta dos autos da sindicância sumária n° SEI E-07/002.68/2018.

Id: 2465647

INSTITUTO ESTADUAL DO AMBIENTE
CORREGEDORIA

ATO DO CORREGEDOR DE 20/03/2023

APLICA a sanção disciplinar de **ADVERTÊNCIA VERBAL**, ao servidor **PAULO CESAR FERREIRA DA SILVA**, ID funcional n° 42006902, com fulcro no artigo 294 do Decreto Estadual n. 2479/79, conforme consta dos autos da sindicância sumária n° SEI-E-07/002.68/2018.

Id: 2465650

INSTITUTO ESTADUAL DO AMBIENTE
CORREGEDORIA

ATO DO CORREGEDOR DE 20/03/2023

APLICA a sanção disciplinar de **ADVERTÊNCIA**, ao servidor **ANTÔNIO ISMAR DUQUE TURCO**, ID Funcional n° 50700332, com fulcro no artigo 294 do Decreto Estadual nº 2479/79, conforme consta dos autos da sindicância sumária n° SEI-E-07/002.68/2018.

Id: 2465666

Secretaria de Estado de Agricultura, Pecuária, Pesca e Abastecimento

SECRETARIA DE ESTADO DE AGRICULTURA, PECUÁRIA, PESCA E ABASTECIMENTO
COORDENADORIA DE CONTROLE DE QUALIDADE DE PRODUTOS

DESPACHO DO COORDENADOR DE 22.03.2023

PROCESSO Nº SEI-020007/003310/2020 - AUTORIZO o registro dos rótulos do produto Manteiga com sal, das marcas comerciais MIL e DELPATY, pertencentes à LACTMILK INDÚSTRIA E COMÉRCIO DE LATICÍNIOS LTDA - SIE 1333, conforme solicitação e parecer no presente processo.

Id: 2465802

ADMINISTRAÇÃO VINCULADA

EMPRESA DE ASSISTÊNCIA TÉCNICA E EXTENSÃO RURAL DO RIO DE JANEIRO

ATO DO DIRETOR-PRESIDENTE

PORTARIA EMATER/PRESI Nº 320 DE 20 DE MARÇO DE 2023

NOMEIA SERVIDOR DE CARGO COMISSIONADO.

O DIRETOR-PRESIDENTE DA EMPRESA DE ASSISTÊNCIA TÉCNICA E EXTENSÃO RURAL DO ESTADO DO RIO DE JANEIRO - EMATER-RIO, no uso de suas atribuições que lhe conferem os incisos III e V do artigo 33, seção III do Estatuto Social da Empresa,

CONSIDERANDO o constante dos autos do Processo nº SEI-020002/000320/2023,

RESOLVE:

Art. 1º - Nomear Odiléia Belchior de Almeida, Id. Funcional nº 26922479 no Cargo Comissionado de Coordenadora de Desenvolvimento de Recursos Humanos da EMATER-RIO.
Art. 2º - Considera-la Exonerada da Função Gratificada de Chefe do Núcleo de Protocolo da EMATER-RIO.

Art. 3º - Esta Portaria entra em vigor a contar da data de sua publicação.

Niterói, 20 de março de 2023

MARCELO MONTEIRO DA COSTA
Diretor-Presidente

Id: 2465206

SECRETARIA DE ESTADO DE AGRICULTURA, PECUÁRIA, PESCA E ABASTECIMENTO
EMPRESA DE PESQUISA AGROPECUÁRIA DO ESTADO DO RIO DE JANEIRO

ATO DO PRESIDENTE

PORTARIA PESAGRO Nº 86 DE 21 DE MARÇO DE 2023

DESIGNA E ALTERA A COMPOSIÇÃO DA COMISSÃO DE FISCALIZAÇÃO INSTITUÍDA PELA PORTARIA Nº 77 DE 18 DE NOVEMBRO DE 2022.

O PRESIDENTE DA EMPRESA DE PESQUISA DE AGROPECUÁRIA DO ESTADO DO RIO DE JANEIRO, no uso de suas atribuições legais e regimentais, visando atender solicitação da Gestora do Contrato nº 034/22 nos autos do processo SEI-020003/000335/2022,

Imprensa Oficial DO ESTADO DO RIO DE JANEIRO
GOVERNO DO ESTADO RIO DE JANEIRO
DOCUMENTO ASSINADO DIGITALMENTE
A assinatura não possui validade quando impresso.
A IMPRENSA OFICIAL DO ESTADO DO RIO DE JANEIRO garante a autenticidade deste documento, quando visualizado diretamente no portal www.io.rj.gov.br.
Assinado digitalmente em Quinta-feira, 23 de Março de 2023 às 02:34:50 -0300.

Docusign Envelope ID: 8509ADD0-7898-8687-8257-51845065319C 37

Secretaria de Estado do Ambiente e Sustentabilidade

SECRETARIA DE ESTADO DO AMBIENTE E SUSTENTABILIDADE

ATO DO SECRETÁRIO E DO PRESIDENTE

RESOLUÇÃO CONJUNTA SEAS/INEA Nº 140 DE 26 DE JULHO DE 2024

DESCENTRALIZA A EXECUÇÃO DE CRÉDITO ORÇAMENTÁRIO NA FORMA QUE MENCIONA E DÁ OUTRAS PROVIDÊNCIAS.

O SECRETÁRIO DO ESTADO DO AMBIENTE E SUSTENTABILIDADE E O PRESIDENTE DO INSTITUTO ESTADUAL DO AMBIENTE - INEA, no uso de suas atribuições legais, de acordo com a Lei nº 10.071, de 19 de julho de 2023,que dispõe sobre as diretrizes para elaboração da Lei do Orçamento Anual de 2024; com a Lei nº 10.277 de 09 de janeiro de 2024, que estima receita e fixa despesas do Estado do Rio de Janeiro para o exercício de 2024; com o Decreto Estadual n° 48.949, de 07 de fevereiro de 2024, que estabelece normas complementares de programação e execução orçamentária, financeira e contábil para o exercício de 2024, e o Decreto nº 42.436, de 30 de abril de 2010, que dispõe sobre a prestação de contas de descentralização de créditos orçamentários, e o que consta no Processo Administrativo nº SEI-070028/000109/2022;

RESOLVEM:
Art. 1º - Descentralizar a execução de crédito orçamentário na forma a seguir especificada.

I - OBJETO: Execução das obras de implantação do sistema viário, de drenagem pluvial, abastecimento de água e esgotamento sanitário na localidade de São Francisco, no Município de Belford Roxo.

II - VIGÊNCIA: Esta Resolução Conjunta terá vigência a contar da data de sua publicação no DOERJ até 31/12/2024.

III - CONCEDENTE: 2401 - Secretaria de Estado do Ambiente e Sustentabilidade - SEAS

UO: 2401 - Secretaria de Estado do Ambiente e Sustentabilidade - SEAS
UG: 240100 - Secretaria de Estado do Ambiente e Sustentabilidade - SEAS

IV - EXECUTANTE: 2432 - Instituto Estadual do Ambiente - INEA

UO: 24320 - Instituto Estadual do Ambiente - INEA
UG: 243200 - Instituto Estadual do Ambiente - INEA

V - CRÉDITO:

PT: 2401.17.512.0494.5654 - Governança do Saneamento Ambiental
Natureza de Despesa: 4490.51.03
Fonte: 151
Valor: R$ 31.000.000,00 (trinta e um milhões de reais)

Art. 2º - A prestação de contas dos recursos descentralizados, nos termos do Decreto n.º 42.436/2010, deverá ser elaborada pelo responsável do setor que acompanhou a execução do objeto da descentralização, acompanhada de toda documentação, conforme previsto na Portaria AGE n.º10, de 14/06/2023. Quando a prestação de contas final não for encaminhada no prazo determinado ou se forem constatadas quaisquer impropriedades, quando da análise, deverá a concedente notificar, de imediato, a executante, a fim de, no prazo improrrogável de 30 (trinta) dias, sob pena da imediata instauração de tomada de contas, cumprir a obrigação ou sanar as impropriedades.
Art. 3º - Esta Resolução Conjunta entrará em vigor na data de sua publicação.

Rio de Janeiro, 26 de julho de 2024

BERNARDO CHIM ROSSI
Secretário de Estado do Ambiente e Sustentabilidade

RENATO JORDÃO BUSSIERE
Presidente do Instituto Estadual do Ambiente

Id: 2582964

ADMINISTRAÇÃO VINCULADA

INSTITUTO ESTADUAL DO AMBIENTE
DIRETORIA EXECUTIVA E DE PLANEJAMENTO

DESPACHOS DO ORDENADOR DE DESPESAS DE 18/07/2024

PROCESSO Nº SEI-070002/008650/2024 - RECONHEÇO a dívida em favor da empresa ERWIL CONSTRUÇÕES LTDA., referente ao 1º e 2º Reajustamento da 14ª medição do Contrato 27/2021 (74947423), Termo Aditvo nºs 13/2023 (74949715), 53/2023 (74950161) e 02/2024 (74949754) e Termo de Apostilamento (74951165), objeto é o "SERVIÇO DE ENSAIOS, LAUDO TÉCNICO E PROJETOS BÁSICOS E EXECUTIVOS DE RECUPERAÇÃO DA CORTINA ATIRANTADA DO RIO BENGALAS, ESTACAS E00 A E99, NOVA FRIBURGO-RJ", no valor de R$ 150.689,64 (cento e cinquenta mil seiscentos e oitenta e nove reais e sessenta e quatro centavos), no período entre 03/05/2023 a 02/06/2023.

PROCESSO Nº SEI-070002/010438/2024 - **RECONHEÇO** a dívida em favor da empresa SANER ENGENHARIA E CONSULTORIA LTDA., referente ao 1º Reajustamento da 10ª medição do Contrato 40/2022 (76815714), Aditivos nºs 25/2023 (76827975), 75/2023 (76827975) e 26/2024 (76829681), cujo o objeto versa sobre a "ELABORAÇÃO DE PROJETO EXECUTIVO DE MACRODRENAGEM PARA A ÁREA URBANA DE RIO BONITO - RJ", no período de 06/06/2023 a 05/07/2023, no valor de R$ 31.341,84 (trinta e um mil trezentos e quarenta e um reais e oitenta e quatro centavos).

DE 25/06/2024

PROCESSO Nº SEI-070002/006527/2024 - **RECONHEÇO** a dívida em favor da empresa PRINTRIO COMUNICAÇÃO EMPRESARIAL LTDA., inscrita sob o CNPJ: 04.496.866/0001-96, referente à 6ª medição do Contrato INEA n. 17/2021, cujo o objeto versa sobre o "TRABALHO TÉCNICO SOCIAL NA LOCALIDADE DO RIO IMBUÍ - TERESÓPOLIS", no valor total de R$ 20.829,97 (vinte mil oitocentos e vinte e nove reais e noventa e sete centavos), entre o período de 22/11/2023 a 22/12/2023.

Id: 2582916

INSTITUTO ESTADUAL DO AMBIENTE
CONSELHO DIRETOR

ATO DO PRESIDENTE DO CONSELHO DIRETOR

RESOLUÇÃO INEA Nº 299 DE 25 DE JULHO DE 2024

APROVA A NORMA OPERACIONAL (NOP-INEA-56) - REQUISITOS GERAIS E CRITÉRIOS PARA OPERACIONALIZAÇÃO DO PROGRAMA ESTADUAL DE MONITORAMENTO DE PARTÍCULAS SEDIMENTÁVEIS NO ESTADO DO RIO DE JANEIRO (PEMPS-RJ).

O PRESIDENTE DO CONSELHO DIRETOR DO INSTITUTO ESTADUAL DO AMBIENTE (INEA), no uso das atribuições legais que lhe confere a Lei Estadual nº 5.101, de 04 de outubro de 2007, o art. 2°, parágrafo único, inciso I, do Decreto Estadual n° 48.690, de 14 de setembro de 2023, na forma que orienta o Parecer RD nº 02/2009, da Procuradoria do Inea, e conforme deliberação do Conselho Diretor do Inea, em reunião realizada no dia 18 de julho de 2024, processo administrativo nº SEI-070002/001082/2024,

CONSIDERANDO:

- o poder de polícia do Inea para a adoção de medidas de polícia e sanções administrativas, conforme as Leis Estaduais n° 3.467/2000 e n° 5.101/2007 e o Decreto Estadual n° 48.690/2023;

- o Decreto Estadual n° 48.668, de 01 de setembro de 2023 - regulamenta os padrões de qualidade do ar no estado do Rio de Janeiro e instituído o Programa Estadual de Monitoramento de Partículas Sedimentáveis no Estado do Rio de Janeiro, que deverá ser implementado pelo INEA em regiões onde ocorram eventos significativos de poluição por partículas sedimentáveis de forma recorrente, com potencial origem em atividades industriais ou não;

- a necessidade de padronização dos procedimentos atinentes ao gerenciamento de eventos significativos de poluição por partículas sedimentáveis.

RESOLVE:

Art. 1° - Aprovar a Norma Operacional (NOP-INEA-56) - Requisitos Gerais e Critérios para Operacionalização do Programa Estadual de Monitoramento de Partículas Sedimentáveis no Estado do Rio de Janeiro (PEMPS-RJ).

Parágrafo Único - A Norma Operacional (NOP-INEA-56) será publicada no sítio eletrônico do Inea, na rede mundial de computadores (www.inea.rj.gov.br), e no "Boletim de Serviço" do Instituto, pela Gerência de Publicações e Acervo Técnico (GERPAT), e disponibilizados pelo Serviço de Normatização (SERVNOR) no Menu "Legislação Inea".

Art. 2° - Esta Resolução entrará em vigor na data de sua publicação.

Rio de Janeiro, 25 de julho de 2024

RENATO JORDÃO BUSSIERE
Presidente do Conselho Diretor do Instituto Estadual do Ambiente

Id: 2582980

INSTITUTO ESTADUAL DO AMBIENTE

ATO DO PRESIDENTE

PORTARIA INEA/PRES Nº 1335 DE 25 DE JULHO DE 2024

DISPÕE SOBRE A DESIGNAÇÃO DE SERVIDORA PARA O EXERCÍCIO DAS ATRIBUIÇÕES DE GERENTE EXECUTIVO DO ACORDO DE COOPERAÇÃO TÉCNICA N.º 27/2019, CELEBRADO ENTRE O INSTITUTO BRASILEIRO DO MEIO AMBIENTE E DOS RECURSOS NATURAIS RENOVÁVEIS - IBAMA E O INSTITUTO ESTADUAL DO AMBIENTE -INEA.

O PRESIDENTE DO INSTITUTO ESTADUAL DO AMBIENTE - INEA, no uso das atribuições previstas na Lei 5.101 de 04 de outubro de 2007 e no Decreto Estadual nº 48.690, de 14 de setembro de 2023, e

CONSIDERANDO o constante dos autos do processo nº SEI-E-07/002.7298/2019,

RESOLVE:

Art. 1º - Designar a servidora MAYARA CRISTINA LEAL DO NASCIMENTO, ID. 5136613-4, para o exercício das atribuições de Gerente Executivo do Acordo de Cooperação Técnica n.º 27/2019, celebrado com o Instituto Brasileiro do Meio Ambiente e dos Recursos Naturais Renováveis - Ibama, que visa a delegação da execução do licenciamento ambiental do projeto, instalação e operação bem como de eventuais alterações de características técnicas, desde que aprovadas pela Agência Nacional de Energia Elétrica (ANEEL) ou Ministério de Minas e Energia (MME), em substituição ao servidor LEANDRO SANTOS DA SILVA, ID 5083409-6, nomeado pela Portaria INEA/PRES Nº 1142 DE 02 DE JUNHO DE 2022 - DOERJ nº 103 de 07/06/2022.

Art. 2º - Esta Portaria entrará em vigor na data de sua publicação, revogando a Portaria INEA/PRES Nº 1142, de 02 de junho de 2022, publicada no Diário Oficial do Estado do Rio de Janeiro nº 103 de 07 de junho de 2022.

Rio de Janeiro, 25 de julho de 2024

RENATO JORDÃO BUSSIERE
Presidente

Id: 2582978

INSTITUTO ESTADUAL DO AMBIENTE

ATO DO PRESIDENTE

PORTARIA INEA/PRES Nº 1336 DE 26 DE JULHO DE 2024

CRIA GRUPO DE TRABALHO PARA ACATAR A RECOMENDAÇÃO DO DIA 16/07/2024 DO MINISTÉRIO PÚBLICO DO ESTADO DO RIO DE JANEIRO ATRAVÉS DA 2ª PROMOTORIA DE JUSTIÇA DE TUTELA COLETIVA DO NÚCLEO NOVA FRIBURGO E DO GRUPO TEMÁTICO ESPECIALIZADO ("GTTAMBIENTAL"), REFERENTE AO INQUÉRITO CIVIL Nº 02.22.0002.0003711/2024-17.

O PRESIDENTE DO INSTITUTO ESTADUAL DO AMBIENTE (INEA), no uso das atribuições, previstas na Lei 5.101, de 04 de outubro de 2007, no Decreto Estadual 48.690, de 14 de setembro de 2023, e conforme ciência do Conselho Diretor deste Instituto, em reuniões realizadas nos dias 11 de julho de 2024 e 25 de julho de 2024, processo administrativo SEI-070002/012611/2024, e

CONSIDERANDO:

- o Processo nº SEI-070002/011280/2024;

- o Ofício nº 109-A/2024, de 16 de julho de 2024 - Ministério Público do Estado do Rio de Janeiro - MPERJ (Grupo Temático Temporário Saneamento Básico, Desastres Socioambientais e Mudanças do Clima); e

- a "Recomendação", de 16 de julho de 2024 - Ministério Público do Estado do Rio de Janeiro - MPERJ (Grupo Temático Temporário Saneamento Básico, Desastres Socioambientais e Mudanças do Clima).

RESOLVE:

Art. 1º - Criar Grupo de Trabalho (GT) para acatar a recomendação do dia 16/07/2024 do Ministério Público do Estado do Rio de Janeiro através da 2ª Promotoria de Justiça de Tutela Coletiva do Núcleo Nova Friburgo e do Grupo Temático Especializado ("GTTAMBIENTAL"), referente ao Inquérito Civil nº 02.22.0002.0003711/2024-17.

Art. 2º - Designar Alexandre Cruz, ID. Funcional nº 4351452-9, como coordenador; Alessandra Assunção Alves Brito dos Santos, ID. Funcional nº 4355669-8; Acácio Barbosa Silva, ID. Funcional nº 5081315-3; Leonardo Ivan Debossan, ID. Funcional nº 5097798-9; Vitor Emanoel Pimentel Nacif, ID. Funcional nº 5103513-8; Leonardo David Quintanilha de Oliveira, ID. Funcional nº 4387427-4; Alexandre Guimarães de Almeida Couto Cesar, ID. Funcional nº 5100605- 7; Rafaella Ribeiro de Carvalho, ID. Funcional nº 5128395-6; Juliana Lucia Avila, ID. Funcional nº 5099122-1; Ingrid Rosa do Espirito Santo, ID. Funcional nº 4356385-2; Cristiane Fernandes Nunes Moragas Madeira, ID. Funcional nº 4366903-4; Deise Novais Alves, ID. Funcional nº 4424944-6, Guilherme de Almeida Nunes, ID. Funcional nº 5084638-8; e Nicole Estevão dos Santos, ID. Funcional nº 5117703-0, para constituírem o GT, para as ações descritas no Art. 1º desta Portaria.

Art. 3º - O Coordenador do Grupo de Trabalho fica autorizado a solicitar a participação de outros profissionais deste Instituto ou de outros órgãos ou entidades que, por sua experiência nas diversas áreas abrangidas, possam contribuir para o aperfeiçoamento do trabalho.

Art. 4º - Esta Portaria entrará em vigor na data de sua publicação, revogadas as disposições em contrário.

Rio de Janeiro, 26 de julho de 2024

RENATO JORDÃO BUSSIERE
Presidente

Id: 2582847

INSTITUTO ESTADUAL DO AMBIENTE

DESPACHO DO PRESIDENTE DE 25/07/2024

PROCESSO Nº SEI-070002/005091/2024 - Em conformidade com o Decreto nº 48.244, de 04 de novembro de 2022 e atendendo as determinações da Resolução SECC nº 91 de 28 de março de 2023, nos termos e condições ajustados no processo nº SEI-070002/005091/2024, o INSTITUTO ESTADUAL DO AMBIENTE - INEA, **RECONHEÇO** a dívida, em favor de Renata da Silva Loyola, com o valor líquido a receber de R$ 4.154,60 (quatro mil, cento e cinquenta e quatro reais e sessenta centavos), referente à conversão em pecúnia de férias não usufruídas do exercício de 2024, em razão de rompimento definitivo do vínculo funcional, por exoneração, em 10 de maio de 2024.

Id: 2582903

INSTITUTO ESTADUAL DO AMBIENTE
DIRETORIA DE RECUPERAÇÃO AMBIENTAL

ATO DO DIRETOR

PORTARIA INEA/DIRRAM Nº 88 DE 08 DE JULHO DE 2024

ALTERA AS COMISSÕES DE GESTÃO E FISCALIZAÇÃO DOS CONTRATOS RELACIONADOS E DÁ OUTRAS PROVIDÊNCIAS.

O DIRETOR DE RECUPERAÇÃO AMBIENTAL DO INSTITUTO ESTADUAL DO AMBIENTE, no uso das atribuições que lhe foram conferidas pelo Art. 23, inciso II do Decreto n. 46.619 de 02 de abril de 2019;

CONSIDERANDO:

- o Art. 6º do Decreto nº 45.600 de 2016, que determina a publicação da Comissão de Fiscalização no Diário Oficial do Estado do Rio de Janeiro.

- o expresso no art. 58, inciso III, da Lei Federal nº 8.666, de 21 de junho de 1993, o qual estabelece o dever de a Administração Pública fiscalizar a execução dos contratos administrativos;

- o contido no art. 67 e parágrafos, da Lei Federal nº 8.666, de 21 de junho de 1993, o qual determina que a fiscalização da execução do contrato administrativo far-se-á por representante da Administração Pública, especialmente designado;

- o disposto no art. 1º na Resolução INEA Nº 137, de 01 de março de 2016, o qual estabelece que cada contrato e instrumento congênere celebrado no âmbito do INEA será acompanhado e fiscalizado por uma comissão de fiscalização, composta por um Gestor de Contrato e por Fiscais de Contrato, ambos designados por ato do (a) Diretor (a) da área requisitante; e

- o constante dos autos do processo nº **SEI-070002/012109/2024;**

RESOLVE:

Art. 1º Alterar os membros das Comissões de Gestão e Fiscalização referentes aos Contratos relacionados passando ter a composição nos termos abaixo:

PORTARIA INEA/DIRRAM N.º 88 DE 08 DE JULHO DE 2024				
Contrato	Empresa	Gestor	Fiscais	Suplente
14/2020	DAS ENGENHARIA LTDA	Ricardo José Ferreira, Adjunto II, ID 4347163-3	Maria Veronica Pena de Castro, Adjunto II, ID 5094827-0 Andre Leal de Albuquerque, Assessor III, ID 5145003-8	Suplente do Gestor e da Fiscalização: Alex Paulo de Oliveira, Adjunto II, ID 5136488-3

Imprensa Oficial DO ESTADO DO RIO DE JANEIRO
GOVERNO DO ESTADO RIO DE JANEIRO
DOCUMENTO ASSINADO DIGITALMENTE
A assinatura não possui validade quando impresso.

A IMPRENSA OFICIAL DO ESTADO DO RIO DE JANEIRO garante a autenticidade deste documento, quando visualizado diretamente no portal www.io.rj.gov.br.
Assinado digitalmente em Terça-feira, 30 de Julho de 2024 às 01:57:39 -0300.

Docusign Envelope ID: 8509ADD0-7898-8687-8257-51845065319C 37

23/2022	RTC ENGENHARIA LTDA	Alex Paulo de Oliveira, Adjunto II, ID 5136488-3	Rodolfo da Rocha Varize, Chefe de Serviço, ID 5143197-1 Alvaro Gomes de Pinho Junior, Assessor III, ID 5143721-0	Suplente do Gestor e da Fiscalização: Andre Leal de Albuquerque, Assessor III, ID 5145003-8
24/2022	R3 ENGENHARIA E CONSTRUÇÕES LTDA	Andre Leal de Albuquerque, Assessor III, ID 5145003-8	Maria Veronica Pena de Castro, Adjunto II, ID 5094827-0 Alex Paulo de Oliveira, Adjunto II, ID 5136488-3	Suplente do Gestor e da Fiscalização: Alvaro Gomes de Pinho Junior, Assessor III, ID 5143721-0
25/2022	RTC ENGENHARIA LTDA	Alvaro Gomes de Pinho Junior, Assessor III, ID 5143721-0	Alex Paulo de Oliveira, Adjunto II, ID 5136488-3 Maria Veronica Pena de Castro, Adjunto II, ID 5094827-0	Suplente do Gestor e da Fiscalização: Haylander Novaes de Santa Rita, Adjunto II, ID 5100093-8
26/2022	CONSTRUTORA BRASFORM LTDA	Ricardo José Ferreira, Adjunto II, ID 4347163-3	Alex Paulo de Oliveira, Adjunto II, ID 5136488-3 Andre Leal de Albuquerque, Assessor III, ID 5145003-8	Suplente do Gestor e da Fiscalização: Alvaro Gomes de Pinho Junior, Assessor III, ID 5143721-0
27/2022	COBRAPE CIA BRASILEIRA DE PROJETOS E EMPREENDIMENTOS	Maria Veronica Pena de Castro, Adjunto II, ID funcional nº 5094827-0	Andre Leal de Albuquerque, Assessor III, ID funcional nº ID 5145003-8 Rodolfo da Rocha Varize, Chefe de Serviço, ID 5143197-1	Suplente do Gestor e da Fiscalização: Alex Paulo de Oliveira, Adjunto II, ID 5136488-3
28/2022	COBRAPE CIA BRASILEIRA DE PROJETOS E EMPREENDIMENTOS	Rodolfo da Rocha Varize, Chefe de Serviço, ID 5143197-1	Andre Leal de Albuquerque, Assessor III, ID 5145003-8 Maria Veronica Pena de Castro, Adjunto II, ID 5094827-0	Suplente do Gestor e da Fiscalização: Alvaro Gomes de Pinho Junior, Assessor III, ID 5143721-0
34/2022	SUDESTE BRASIL COOPERATIVA DE TRANSPORTES	Haylander Novaes de Santa Rita, Adjunto II, ID 5100093-8	Rodolfo da Rocha Varize, Chefe de Serviço, ID 5143197-1 Ricardo José Ferreira, Adjunto II, ID 4347163-3	Suplente do Gestor e da Fiscalização: Alvaro Gomes de Pinho Junior, Assessor III, ID 5143721-0
06/2023	DIMENSIONAL ENGENHARIA LTDA	Rodolfo da Rocha Varize, Chefe de Serviço, ID 5143197-1	Haylander Novaes de Santa Rita, Adjunto II, ID 5100093-8 Ricardo José Ferreira, Adjunto II, ID 4347163-3	Suplente do Gestor e da Fiscalização: Alvaro Gomes de Pinho Junior, Assessor III, ID 5143721-0
31/2023	DAS ENGENHARIA LTDA	Alex Paulo de Oliveira, Adjunto II, ID 5136488-3	Haylander Novaes de Santa Rita, Adjunto II, ID 5100093-8 Rodolfo da Rocha Varize, Chefe de Serviço, ID 5143197-1	Suplente do Gestor e da Fiscalização: Alvaro Gomes de Pinho Junior, Assessor III, ID 5143721-0
32/2023	ORIENTE CONSTRUÇÃO CIVIL LTDA	Andre Leal de Albuquerque, Assessor III, ID 5145003-8	Ricardo José Ferreira, Adjunto II, ID 4347163-3 Haylander Novaes de Santa Rita, Adjunto II, ID 5100093-8	Suplente do Gestor e da Fiscalização: Alex Paulo de Oliveira, Adjunto II, ID 5136488-3
33/2023	DIMENSIONAL ENGENHARIA LTDA	Alvaro Gomes de Pinho Junior, Assessor III, ID 5143721-0	Ricardo José Ferreira, Adjunto II, ID 4347163-3 Maria Veronica Pena de Castro, Adjunto II, ID 5094827-0	Suplente do Gestor e da Fiscalização: Andre Leal de Albuquerque, Assessor III, ID 5145003-8
34/2023	CONTRUTORA LYTORÂNEA S.A	Ricardo José Ferreira, Adjunto II, ID 4347163-3	Haylander Novaes de Santa Rita, Adjunto II, ID 5100093-8 Andre Leal de Albuquerque, Assessor III, ID 5145003-8	Suplente do Gestor e da Fiscalização: Alex Paulo de Oliveira, Adjunto II, ID 5136488-3
35/2023	GEO AMBIENTAL EMPREENDIMENTOS LTDA	Maria Veronica Pena de Castro, Adjunto II, ID 5094827-0	Rodolfo da Rocha Varize, Chefe de Serviço, ID 5143197-1 Alex Paulo de Oliveira, Adjunto II, ID 5136488-3	Suplente do Gestor e da Fiscalização: Haylander Novaes de Santa Rita, Adjunto II, ID 5100093-8
36/2023	DRAGMAQ DRAGAGEM E LOCAÇÕES LTDA EPP	Rodolfo da Rocha Varize, Chefe de Serviço, ID 5143197-1	Ricardo José Ferreira, Adjunto II, ID 4347163-3 Maria Veronica Pena de Castro, Adjunto II, ID 5094827-0	Suplente do Gestor e da Fiscalização: Alex Paulo de Oliveira, Adjunto II, ID 5136488-3

Art. 2º - O gestor do contrato, os fiscais e suplentes deverão observar o cumprimento do Decreto Estadual nº 45.600, de 16 de março de 2016.

Art. 3º - Esta Portaria entrará em vigor a contar de 03/07/2024, ficando revogadas as disposições em contrário.

Rio de Janeiro, 08 de julho de 2024

RAUL MARQUES FANZERES
Diretor de Recuperação Ambiental

Id: 2582998

Secretaria de Estado de Agricultura, Pecuária, Pesca e Abastecimento

SECRETARIA DE ESTADO DE AGRICULTURA, PECUÁRIA, PESCA E ABASTECIMENTO

DESPACHO DO SECRETÁRIO DE 29/07/2024

PROCESSO Nº SEI-020001/003672/2024 - AUTORIZO, conforme dispõe resolução SEAPPA n° 63, de 09 de março de 2009, publicada em D.O. de 14/05/2009, o cadastro do Médico Veterinário THIAGO MOTA DA SILVA**,** na Coordenadoria de Defesa Sanitária Animal da Superintendência de Defesa Agropecuária desta SEAPPA, para realização de vacinação contra Brucelose.

SUPERINTENDÊNCIA DE DEFESA AGROPECUÁRIA

DESPACHO DO SUPERINTENDENTE DE 29/07/2024

PROCESSO N° SEI-020001/003555/2024 - AUTORIZO a inclusão do produto AZURE (CDSV/RJ nº 2146) no Cadastro Estadual de Agrotóxicos Fitossanitários requerido pela empresa ALBAUGH AGRO BRASIL LTDA., CNPJ nº 01789121000127, em cumprimento ao art. 6º, § 1º da Lei nº 6.441/2013.

Id: 2582921

SECRETARIA DE ESTADO DE AGRICULTURA, PECUÁRIA, PESCA E ABASTECIMENTO
DIRETORIA GERAL DE ADMINISTRAÇÃO E FINANÇAS

ATOS DO DIRETOR- GERAL

PORTARIA SEAPPA/DGAF Nº 210 DE 29 DE JULHO DE 2024

CRIA COMISSÃO PARA ACOMPANHAMENTO DO CONTRATO DE PRESTAÇÃO DE SERVIÇOS DE CELEBRADO ENTRE A SECRETARIA DE ESTADO DE AGRICULTURA, PECUÁRIA, PESCA E ABASTECIMENTO E A VALLE SUL PAVIMENTAÇÃO E MINERAÇÃO LTDA - PROCESSO Nº SEI-020007/006679/2023.

O DIRETOR GERAL DE ADMINISTRAÇÃO E FINANÇAS, no uso de suas atribuições legais,

RESOLVE:

Art. 1º - Constituir comissão para proceder ao acompanhamento do Contrato de nº 021/2024, entre a Secretaria de Estado de Agricultura, Pecuária, Pesca e Abastecimento e a VALLE SUL PAVIMENTAÇÃO E MINERAÇÃO LTDA- Processo nº SEI-020007/006679/2023.

MEMBROS:
Sergio Matta Peres, ID. Funcional nº 26972824;
Jeovane Vieira da Silva, ID. Funcional nº 438995562;
Marco Antônio Barbi, ID. Funcional nº 50823884.

SUBSTITUTOS:
Rafael Bender, ID. Funcional nº 44576340;
Jackson Sanches Ramalho, ID. Funcional nº 20227524;
Sonia Regina Franco do Nascimento, ID. Funcional nº 564427-5.

Art.2º Designar como Gestor do Contrato de nº 021/2024, o servidor Leonardo Rego Blanchart, ID. Funcional nº 5036578-9.

Art. 3º - Esta Portaria entrará em vigor a partir de sua publicação.

Niterói, 29 de julho de 2024

GLAUCO SOUZA BARRADAS
Diretor Geral de Administração e Finanças

PORTARIA SEAPPA/DGAF Nº 211 DE 29 DE JULHO DE 2024

CRIA COMISSÃO PARA ACOMPANHAMENTO DO CONTRATO DE PRESTAÇÃO DE SERVIÇOS DE CELEBRADO ENTRE A SECRETARIA DE ESTADO DE AGRICULTURA, PECUÁRIA, PESCA E ABASTECIMENTO E A VALLE SUL PAVIMENTAÇÃO E MINERAÇÃO LTDA - PROCESSO Nº SEI-020007/005377/2023.

O DIRETOR GERAL DE ADMINISTRAÇÃO E FINANÇAS, no uso de suas atribuições legais, resolve:

Art. 1º - Constituir comissão para proceder ao acompanhamento do Contrato de nº 020/2024, entre a Secretaria de Estado de Agricultura, Pecuária, Pesca e Abastecimento e a VALLE SUL PAVIMENTAÇÃO E MINERAÇÃO LTDA-Processo nº SEI-020007/005377/2023.

MEMBROS:
Sergio Matta Peres, ID. Funcional nº 26972824;
Jeovane Vieira da Silva, ID. Funcional nº 438995562;
Marco Antônio Barbi, ID. Funcional nº 50823884.

SUBSTITUTOS:
Rafael Bender, ID. Funcional nº 44576340;
Jackson Sanches Ramalho, ID. Funcional nº 20227524;
Gilberto da Costa Lima Machado, ID. Funcional nº 4463330-0.

Art. 2º - Designar como Gestor do Contrato de nº 020/2024, o servidor Leonardo Rego Blanchart, ID. Funcional nº 5036578-9.

Art. 3º - Esta Portaria entrará em vigor a partir de sua publicação.

Niterói, 29 de julho de 2024

GLAUCO SOUZA BARRADAS
Diretor Geral de Administração e Finanças

PORTARIA SEAPPA/DGAF Nº 212 DE 29 DE JULHO DE 2024

CRIA COMISSÃO PARA ACOMPANHAMENTO DO CONTRATO DE PRESTAÇÃO DE SERVIÇOS DE CELEBRADO ENTRE A SECRETARIA DE ESTADO DE AGRICULTURA, PECUÁRIA, PESCA E ABASTECIMENTO E A SANE LAGOS LTDA -PROCESSO Nº SEI-020007/003706/2023.

O DIRETOR GERAL DE ADMINISTRAÇÃO E FINANÇAS, no uso de suas atribuições legais, resolve:

Art. 1º - Constituir comissão para proceder ao acompanhamento do Contrato de nº 019/2024, entre a Secretaria de Estado de Agricultura, Pecuária, Pesca e Abastecimento e a SANE LAGOS LTDA- Processo nº SEI-020007/003706/2023.

MEMBROS:
Sergio Matta Peres, ID Funcional nº 26972824;
Jeovane Vieira da Silva, ID Funcional nº 438995562;
Marco Antônio Barbi, ID Funcional nº 50823884.

SUBSTITUTOS:
Rafael Bender, ID Funcional nº 44576340;
Jackson Sanches Ramalho, ID Funcional nº 20227524;
Sonia Regina Franco do Nascimento, ID Funcional nº 564427-5;

Art. 2º - Designar como Gestor do Contrato de nº 019/2024, o servidor Roberto Isidio de Oliveira Silva, ID. Funcional nº 2692335-1.

Art. 3º - Esta Portaria entrará em vigor a partir de sua publicação.

Niterói, 29 de julho de 2024

GLAUCO SOUZA BARRADAS
Diretor Geral de Administração e Finanças

Id: 2582867

Secretaria de Estado de Cultura e Economia Criativa

ADMINISTRAÇÃO VINCULADA

SECRETARIA DE ESTADO DE CULTURA E ECONOMIA CRIATIVA
FUNDAÇÃO ANITA MANTUANO DE ARTES DO ESTADO DO RIO DE JANEIRO

ATO DO PRESIDENTE

PORTARIA FUNARJ Nº 1380 DE 26 DE JULHO DE 2024

DESIGNA SERVIDORES PARA DE FISCALIZAÇÃO, DO ACORDO DE COOPERAÇÃO TÉCNICA Nº 034/2024, QUE ENTRE SI CELEBRAM A FUNDAÇÃO ANITA MANTUANO DE ARTES DO ESTADO DO RIO DE JANEIRO E O MUNICÍPIO DE PARACAMBI.

O PRESIDENTE DA FUNDAÇÃO ANITA MANTUANO DE ARTES DO ESTADO DO RIO DE JANEIRO - FUNARJ/RJ, no uso de suas atribuições legais; e Decreto de de 02/02/2023, publicado no D.O de 03/02/2023, ás fls 04. o que consta do processo SEI n° 180002/001252/2024 e

CONSIDERANDO:

O disposto no Decreto n° 45.600, de 16 de março de 2016, que regulamenta a gestão e a fiscalização das contratações da administração, nos arts.67, 73 e 74 da Lei Federal n° 8.666 de 21/06/1993 e no art.239 da Lei Estadual n° 287 de 04/12/1979.

RESOLVE:

Art.1º - Designar os servidores, CARLOS JANAN CORREA RIMOLA , ID 5118576-8, HELOISA HELENA CANDIDO GOMES , ID 5087417-9 e RODRIGO NASCIMENTO DOS SANTOS, ID 5013352-7, como fiscais e suplentes, respectivamente, para atuarem na fiscalização do Acordo de Cooperação Técnica nº 034/2024, no processo SEI nº 180002/001252/2024 , cujo o objetivo é fomentar a cultura, sob a perspectiva da produção cultural, em ações e atividades a serem implementadas no município de Paracambi.

Art. 2º - Esta Portaria entrará em vigor na data de sua publicação, retroagindo seus efeitos a contar de 25/07/2024.

Rio de Janeiro, 26 de julho de 2024

JACKSON DE OLIVEIRA EMERICK
Presidente

Id: 2582966

SECRETARIA DE ESTADO DE CULTURA E ECONOMIA CRIATIVA
FUNDAÇÃO ANITA MANTUANO DE ARTES DO ESTADO DO RIO DE JANEIRO

DESPACHO DO PRESIDENTE DE 29/07/2024

PROCESSO Nº SEI-180002/001187/2021 - Tendo em vista o relatório da Assessoria de Controle Interno documento (79792347), **APROVO** com ressalvas a prestação de contas referente ao Termo de Concessão nº 18002/001187/12/2022, no valor de R$ 25.000,00 (vinte e cinco mil reais), concedido a proponente JANYNE DA SILVA SOUZA, para realização de produção audiovisual na forma de curta metragem intitulado "O SEU CORPO É BELO", originário do Edital de Concurso nº 009/2021.

Id: 2582975

Secretaria de Estado de Desenvolvimento Social e Direitos Humanos

SECRETARIA DE ESTADO DE DESENVOLVIMENTO SOCIAL E DIREITOS HUMANOS
GABINETE DA SECRETÁRIA

APOSTILAS DA SECRETÁRIA DE 25.07.2024

PROCESSO N° SEI-310003/004070/2021 - Tendo em vista que a entidade em referência atendeu a todas as exigências legais objeto do Decreto - Lei nº 179/75, Lei nº 3.383/00 e Resolução SEASDH nº 267, de 23/07/2010**, FICA REGULARIZADO** para o exercício de 2023 e revalidado para os exercícios de 2024 e 2025 o presente Título Declaratório de Utilidade Pública. Clube dos Funcionários da Companhia Siderúrgica de Volta Redonda, CGC- 325009510001-16 e PROCESSO Nº E- 06/11.251/1991.

PROCESSO N° SEI-310003/002395/2022 - Tendo em vista que a entidade em referência atendeu a todas as exigências legais objeto do Decreto - Lei nº 179/75, Lei nº 3.383/00 e Resolução SEASDH nº 267, de 23/07/2010, **FICA REVALIDADO** para os exercícios de 2024 e 2025 o presente Título Declaratório de Utilidade Pública. INSTITUTO DE APOIO E ASSISTÊNCIA SOCIAL CASA DO PAPAI NOEL, CGC - 075168140001-22 e PROCESSO Nº E- 23/2102/2009.

Id: 2583008

Imprensa Oficial DO ESTADO DO RIO DE JANEIRO
GOVERNO DO ESTADO RIO DE JANEIRO
DOCUMENTO ASSINADO DIGITALMENTE
A assinatura não possui validade quando impresso.

A IMPRENSA OFICIAL DO ESTADO DO RIO DE JANEIRO garante a autenticidade deste documento, quando visualizado diretamente no portal www.io.rj.gov.br.
Assinado digitalmente em Terça-feira, 30 de Julho de 2024 às 01:57:40 -0300.

Docusign Envelope ID: 8509ADD0-7898-8687-8257-51845065319C 37

41952-3, Professor Adjunto, no período de 27/03/2026 a 31/03/2026, para participar do evento "American College of Cardiology 2026 Meeting" em Nova Orleans, Estados Unidos.

PROCESSO Nº SEI-260006/016336/2026 - AUTORIZO o afastamento de MARCELO FERREIRA DE MORAES, matr. nº 31160-5, Técnico Universitário II/Assistente Administrativo, no período de 09/06/2026 a 11/06/2026, para participar do "XI Fórum Nacional da Rede de Parcerias, Transferências e Contas Públicas" - XI PARCOM, em Brasília/DF.

PROCESSO Nº SEI-260006/014031/2026 - AUTORIZO a regularização do afastamento de CAROLINA CARVALHO MOCARZEL, matr. nº 43119-7, Professor Adjunto, no período de 11/05/2026 a 16/05/2026, para participar do evento "33º European Congress of Obesity (ECO 2026)", em Istambul, Turquia.

PROCESSO Nº SEI-260006/020872/2026 - AUTORIZO o afastamento de ZOCHIL GONZÁLEZ ARENAS, matr. nº 38699-5, Professor Associado, no período de 08/07/2026 a 20/07/2026, para participar do evento "visita de colaboração acadêmica ao Departamento de Física da Universidad de Buenos Aires (UBA)", em Buenos Aires, Argentina.

PROCESSO Nº SEI-260006/015893/2026 - AUTORIZO a regularização do afastamento de MARCELO MANZI MARINHO, matr. nº 34527-2, Professor Associado, no período de 13/04/2026 a 18/04/2026, para participar do evento "Knowledge Exchange Workshop: Lake Restoration and Sustainable Phosphorus Management in Latin America", em Temuco/Pucón, Chile.

PROCESSO Nº SEI-260006/020354/2026 - AUTORIZO o afastamento de CAIO ALVES DE MORAES, matr. nº 43056-1, Professor Adjunto, no período de 05/07/2026 a 01/08/2026, para participar do evento "Training in sediment drill core analysis", em Minneapolis, EUA.

PROCESSO Nº SEI-260006/020688/2026 - AUTORIZO o afastamento de FERNANDA TEIXEIRA DE MEDEIROS, matr. nº 33084-5, Professor Associado, no período de 13/07/2026 a 18/07/2026, para participar do evento "2026 International Shakespeare Conference", na cidade de Stratford-upon-Avon, Inglaterra.

PROCESSO Nº SEI-260006/020779/2026 - AUTORIZO o afastamento de JORGINETE DE JESUS DAMIÃO, matr. nº 34258-4, Professor Titular, no período de 28/07/2026 a 31/07/2026, para participar do evento "XIV Congresso Nacional de Pesquisadores(as) Negros(as)", em Brasília/DF.

Id: 2736874

SECRETARIA DE ESTADO DE CIÊNCIA, TECNOLOGIA E INOVAÇÃO
UNIVERSIDADE ESTADUAL DO NORTE FLUMINENSE DARCY RIBEIRO

ATO DA REITORA
DE 22.05.2026

INSTAURA Processo Administrativo Disciplinar Discente - PADD, nos termos da legislação vigente, para apurar os fatos constantes no Processo nº SEI-260002/009517/2025, designando para condução dos trabalhos a seguinte Comissão: **RODRIGO DA COSTA CAETANO,** ID Funcional nº 4183124-1 - Presidente; **LILIAN SAGIO CEZAR,** ID Funcional nº 4421281-0 - Membro; **CARLOS HENRIQUE MEDEIROS DE SOUZA,** ID Funcional nº 576599-4 - Membro; **MELISSA SILVA DE ASSIS,** matrícula nº 20251400033 - Representante Discente. A Comissão terá o prazo de 45 (quarenta e cinco) dias para conclusão dos trabalhos, contados da data de publicação deste Ato, podendo ser prorrogado por igual período, mediante justificativa formal.

Id: 2737023

SECRETARIA DE ESTADO DE CIÊNCIA, TECNOLOGIA E INOVAÇÃO
UNIVERSIDADE ESTADUAL DO NORTE FLUMINENSE DARCY RIBEIRO

APOSTILA DA REITORA
DE 21.05.2026

CONTRATO Nº 019/2025 - Contratação de empresa especializada no fornecimento de serviço dedicado de acesso à internet, firmado entre a UENF e a empresa ALGAR TELECOM S/A. Com fundamento na documentação constante do Processo Administrativo - INDEX nº 132082293, identificou-se a necessidade de inclusão do CNPJ da filial da empresa responsável pelo faturamento, a fim de que a emissão do documento fiscal ocorra em conformidade com a legislação tributária vigente. Fica dessa forma incluído ao Contrato nº 019/2025 o CNPJ nº 71.208.516/0171-40, pertencente à filial da empresa ALGAR TELECOM. Processo nº SEI-260002/002249/2025.

Id: 2736950

SECRETARIA DE ESTADO DE CIÊNCIA, TECNOLOGIA E INOVAÇÃO
UNIVERSIDADE ESTADUAL DO NORTE FLUMINENSE DARCY RIBEIRO

DESPACHO DA REITORA
DE 22.05.2026

PROCESSO Nº SEI-260002/003922/2026 - RECONHEÇO a dívida em favor de ANDRÉ OLIVEIRA GUIMARÃES e OUTROS, relativo a Triênio, Vencimento, Abono Permanência, Terço Constitucional de Férias e Insalubridade no montante de R$ 7.355,88, meses de julho/2024 a dezembro/2025, a ser pago na folha de maio/2026, em observância a Lei nº 11.098/2026, que estima a receita e fixa a despesa do Estado do Rio de Janeiro para o exercício financeiro de 2026. Na mesma Folha serão efetuados descontos contra Cristiano Paulo Araújo e outros relativo à Auxílio Creche, Auxílio Alimentação, Triênio, Auxílio Saúde e insalubridade no montante de R$ 3.635,40, meses de junho/2021 a março/2023.

Id: 2736958

Secretaria de Estado de Transporte e Mobilidade Urbana

ADMINISTRAÇÃO VINCULADA

SECRETARIA DE ESTADO DE TRANSPORTE E MOBILIDADE URBANA
DEPARTAMENTO DE TRANSPORTES RODOVIÁRIOS DO ESTADO DO RIO DE JANEIRO

DESPACHO DO PRESIDENTE
DE 21.05.2026

PROCESSO N° SEI-100005/000295/2026 - INDEFIRO com base na manifestação da Diretoria Técnica Operacional (131578185/131710215/131734000).

PROCESSO N° SEI-100005/000283/2026 - INDEFIRO com base no manifestação da Diretoria Técnica Operacional (131516868/131710125/131734991).

PROCESSO Nº SEI-100005/000284/2026 - INDEFIRO com base na manifestação da Diretoria Técnica Operacional (131709190/131733140).

Id: 2736841

SECRETARIA DE ESTADO DE TRANSPORTES E MOBILIDADE URBANA
DEPARTAMENTO DE TRANSPORTES RODOVIÁRIOS

DESPACHOS DO PRESIDENTE
DE 22.05.2026

PROCESSO SEI-100005/009348/2025 - Nos termos do parecer da Assessoria Jurídica (130981213), **DECIDO** pelo não conhecimento do recurso, tendo em vista a intempestividade.

PROCESSO SEI-100005/000423/2026 - INDEFIRO com base no parecer jurídico (131522567).

PROCESSO SEI-100005/000431/2026 - INDEFIRO com base no parecer jurídico (131578151).

PROCESSO SEI-100005/000529/2026 - INDEFIRO com base no parecer jurídico (131433856).

PROCESSO Nº SEI-100005/002065/2026, SEI-100005/002148/2026, SEI-100005/002299/2026, SEI-100005/002393/2026, SEI-100005/002476/2026, SEI-100005/002561/2026, SEI-100005/002672/2026, SEI-100005/002701/2026, SEI-100005/002749/2026, SEI-100005/002751/2026, SEI-100005/002758/2026, SEI-100005/002769/2026, SEI-100005/002772/2026, SEI-100005/002791/2026, SEI-100005/002809/2026, SEI-100005/002828/2026, SEI-100005/002892/2026, SEI-100005/003051/2026, SEI-100005/003154/2026, SEI-100005/003193/2026, SEI-100005/003229/2026, SEI-100005/003234/2026, SEI-100005/003239/2026, SEI-100005/003294/2026, SEI-100005/003304/2026 - AUTORIZO o parcelamento de débito

Id: 2737045

Secretaria de Estado do Ambiente e Sustentabilidade

SECRETARIA DE ESTADO DO AMBIENTE E SUSTENTABILIDADE

ATO DO SECRETÁRIO

RESOLUÇÃO SEAS Nº 243 DE 21 DE MAIO DE 2026

DISPÕE SOBRE A PARTICIPAÇÃO DE ENTIDADES CONVIDADAS NO CONSELHO SUPERIOR DO FUNDO ESTADUAL DE CONSERVAÇÃO AMBIENTAL E DESENVOLVIMENTO URBANO - FECAM.

O SECRETÁRIO DE ESTADO DO AMBIENTE E SUSTENTABILIDADE, no uso de suas atribuições constitucionais e legais, e

CONSIDERANDO:

- o disposto no art. 263, § 2º, da Constituição do Estado do Rio de Janeiro - CERJ, que assegura a participação do Ministério Público no Conselho Superior do FECAM, permitindo que o órgão, no exercício da sua missão constitucional de defesa da ordem jurídica e dos interesses sociais, contribua para o reforço dos mecanismos de controle, proporcionando ainda mais legitimidade e segurança jurídica às deliberações;

- a necessidade de se alinhar o desenvolvimento econômico à adequada proteção ambiental para as gerações presentes e futuras, como preconiza o princípio constitucional do desenvolvimento sustentável, o que demanda uma atuação mais concatenada entre a Secretaria de Estado do Ambiente e Sustentabilidade - SEAS e a Secretaria de Estado de Desenvolvimento Econômico, Indústria, Comércio e Serviços - SEDEICS; e

- a importância de viabilizar a participação de instituições acadêmicas com conhecimentos especializados nas reuniões do Conselho Superior do FECAM, a fim de tornar os debates mais aprimorados do ponto de vista técnico e garantir que as decisões do órgão colegiado estejam alinhadas à melhores práticas técnicas e científicas, fortalecendo o caráter democrático, participativo e transparente da atuação estatal, e estimulando a integração entre pesquisa, ensino e gestão pública.

RESOLVE:

Art. 1º - Serão convidados para participar das reuniões do Conselho Superior do FECAM:

I - o Ministério Público do Estado do Rio de Janeiro - MPRJ;

II - a Secretaria de Estado de Desenvolvimento Econômico, Indústria, Comércio e Serviços - SEDEICS; e

III - a Universidade do Estado do Rio de Janeiro - UERJ.

Parágrafo Único - Os órgãos e a entidade de que trata este artigo serão convocados com a mesma antecedência dos demais membros do Conselho, terão acesso aos mesmos documentos e o direito de se manifestar acerca das questões objeto de deliberação, sem direito a voto, sendo meramente opinativos os seus pronunciamentos.
Art. 2º - Esta resolução entrará em vigor na data de sua publicação, revogadas as disposições em contrário.

Rio de Janeiro, 21 de maio de 2026
RODRIGO TOSTES DE ALENCAR MASCARENHAS
Secretário de Estado do Ambiente e Sustentabilidade

Id: 2736858

SECRETARIA DE ESTADO DO AMBIENTE E SUSTENTABILIDADE
SUBSECRETARIA EXECUTIVA

DESPACHO DO SUBSECRETÁRIO
DE 20/05/2026

PROCESSO Nº SEI-070001/000178/2026 - APLICO a penalidade de MULTA no valor de r$ 2.430,00 (dois mil quatrocentos e trinta reais), correspondente a 10% do valor total do contrato, devido à inexecução total da contratação direta, decorrente de Dispensa de Licitação n° 004/2025, constante no processo administrativo SEI-070001/002344/2025, cujo objeto consistiu na aquisição de 04 (quatro) notebooks com pacote Office e 01 (um) monitor Pro 24" Plus, conforme especificações constantes do Termo de Referência (123025305), adjudicada e homologada em 14/10/2025 (123034007), em favor da empresa CRN COMERCIAL LTDA ,CNPJ nº 50.038.750/0001-20, no valor total de R$ 24.300,00 (vinte e quatro mil e trezentos reais).

Id: 2736798

ADMINISTRAÇÃO VINCULADA

INSTITUTO ESTADUAL DO AMBIENTE

ATO DO PRESIDENTE

PORTARIA INEA/DIRRAM Nº 117 DE 22 DE MAIO DE 2026

ALTERA COMISSÃO PARA A GESTÃO EFISCALIZAÇÃO DOS CONTRATOS RELACIONADOS E DÁ OUTRAS PROVIDÊNCIAS.

O DIRETOR DE RECUPERAÇÃO AMBIENTAL DO INSTITUTO ESTADUAL DO AMBIENTE, no uso das atribuições que lhe foram conferidas pelo Art. 23, inciso II do Decreto n. 46.619 de 02 de abril de 2019;

CONSIDERANDO:

- o Art. 6º do Decreto nº 45.600 de 2016, que determina a publicação da Comissão de Fiscalização no Diário Oficial do Estado do Rio de Janeiro.
- o expresso no art. 104, inciso III da Lei Federal 14.133 de 1 de Abril de 2021, o qual estabelece o dever da Administração Pública fiscalizar a execução dos contratos administrativos;

- o contido no art. 117, da Lei Federal 14.133, de 1 de Abril de 2021, o qual determina que a execução do contrato deverá ser acompanhada e fiscalizada por 1 (um) ou mais fiscais do contrato, representantes da Administração especialmente designados conforme requisitos estabelecidos no art. 7º desta Lei, ou pelos respectivos substitutos, permitida a contratação de terceiros para assisti-los e subsidiá-los com informações pertinentes a essa atribuição.

- o disposto no art. 1º na Resolução INEA Nº 137, de 01 de março de 2016, o qual estabelece que cada contrato e instrumento congênere celebrado no âmbito do INEA será acompanhado e fiscalizado por uma comissão de fiscalização, composta por um Gestor de Contrato e por Fiscais de Contrato, ambos designados por ato do (a) Diretor (a) da área requisitante; e

- o constante dos autos do processo nº SEI-070002/012109/2024;

RESOLVE:

Art. 1º - Alterar os membros das Comissões de Gestão e Fiscalização referentes aos Contratos relacionados passando ter a composição nos termos abaixo:

PORTARIA INEA/DIRRAM N.º 117 DE 28 DE ABRIL DE 2026

Contrato	Empresa	Gestor	Fiscais	Suplente
06/2023	DIMENSIONAL ENGENHARIA LTDA	Letícia Marins dos Anjos Madeira, Assessor III, ID Funcional Nº 51732459	Rodolfo da Rocha Varize, Gerente, ID Funcional Nº 5143197-1 Ricardo José Ferreira, Adjunto II, ID 4347163-3	Suplente do Gestor e da Fiscalização: Alvaro Gomes de Pinho Junior, Chefe de Serviço, ID Funcional Nº 5143721-1
34/2023	CONSTRUTORA LYTORÂNEA S.A	Ricardo José Ferreira, Adjunto II, ID Funcional Nº 4347163-3	Letícia Marins dos Anjos Madeira, Assessor III, ID Funcional Nº 51732459 Haylander Novaes de Santa Rita, Adjunto II, ID Funcional Nº 5100093-8	Suplente do Gestor e da Fiscalização: Alex Paulo de Oliveira, Adjunto II, ID Funcional Nº 5136488-3

Art. 2º - O gestor do contrato, os fiscais e suplentes deverão observar o cumprimento do Decreto Estadual nº 45.600, de 16 de março de 2016.

Art. 3º - Esta Portaria entrará em vigor a contar de 07/04/2026, ficando revogadas as disposições em contrário.

Rio de Janeiro, 22 de maio de 2026
RAPHAEL DE MORAES
Diretor de Recuperação Ambiental

Id: 2737042

INSTITUTO ESTADUAL DO AMBIENTE
DIRETORIA EXECUTIVA E DE PLANEJAMENTO

ATO DO DIRETOR EXECUTIVO

PORTARIA INEA DIREX Nº 137 DE 21 DE MAIO DE 2026

CRIA A COMISSÃO DE GESTÃO E FISCALIZAÇÃO DO CONTRATO INEA Nº 16/2025, FIRMADO ENTRE O INSTITUTO ESTADUAL DO AMBIENTE - INEA E A SABERES POPULARES LTDA., E DÁ OUTRAS PROVIDÊNCIAS.

O DIRETOR EXECUTIVO E DE PLANEJAMENTO DO INSTITUTO ESTADUAL DO AMBIENTE - INEA, NO USO DAS ATRIBUIÇÕES QUE LHE FORAM CONFERIDAS PELA PORTARIA INEA/PRES N.º 1290 DE 13 DE MARÇO DE 2024.

CONSIDERANDO:

- o Artigo 117 da Lei nº 14.133 DE 01 DE ABRIL DE 2021.

- o constante dos autos do processo nº SEI-070002/019581/2025.

RESOLVE:

Art. 1º- Criar a comissão de gestão e fiscalização do Contrato INEA nº 16/2025, referente à "CONTRATAÇÃO REFERENTE AO PROGRAMA "MENTORIA EM EDUCAÇÃO AMBIENTAL PARA COMITÊS DE BACIA HIDROGRÁFICA DO ESTADO DO RIO DE JANEIRO", a cargo da SABERES POPULARES LTDA.

Art. 2º- Karen dos Santos Araújo, ID Funcional: 5150136-8, para a gestão do contrato; Elaine Cristina Costa da Silva ID 4331643-3; Bruno Waldman ID 5083324-3, para a fiscalização, e Alex Stephen Mc Innes ID 5146748-8, como Suplente.

Art. 3º- A Comissão deverá acompanhar e fiscalizar a execução do contrato e seus aditivos, bem como manter os Gestores do contrato atualizados sobre o desempenho da execução contratual, praticando, para isso, todos os atos inerentes ao exercício dessa função, incluindo, além daqueles elencados no art. 13 do Decreto Estadual nº 45.600, de 16 de março de 2016:

I - a atestação das notas fiscais relativas ao contrato, por 2 (dois) servidores membros da comissão;

Imprensa Oficial DO ESTADO DO RIO DE JANEIRO
GOVERNO DO ESTADO RIO DE JANEIRO
DOCUMENTO ASSINADO DIGITALMENTE
A assinatura não possui validade quando impressa.
A IMPRENSA OFICIAL DO ESTADO DO RIO DE JANEIRO garante a autenticidade deste documento, quando visualizado diretamente no portal www.io.rj.gov.br.
Assinado digitalmente em Domingo, 24 de Maio de 2026 às 23:44:47 -0300.

Docusign Envelope ID: 8509ADD0-7898-8687-8257-51845065319C 37

Governo do Estado do Rio de Janeiro
Secretaria de Estado do Ambiente e Sustentabilidade - SEAS
Instituto Estadual do Ambiente - INEA
Diretoria de Recuperação Ambiental - DIRRAM

CARTA DIRRAM Nº 49 /2022 Rio de Janeiro, 15 de março de 2023

A EMPRESA

DIMENSIONAL ENGENHARIA LTDA

ASSUNTO: Comunicado de Autorização para Início de Serviços.

Prezados Senhores,

Levo ao conhecimento de V.S.ª que esta empresa está autorizada a iniciar os serviços do **Contrato 06/2023** a contar de **15/03/2023**, de acordo com a Portaria 59 os **"SERVIÇOS DE RECUPERAÇÃO, OPERAÇÃO E MANUTENÇÃO DAS ECOBARREIRAS PARA REMOÇÃO DE LIXO FLUTUANTE E PLANTAS MACROFITAS EM DIVERSOS CURSOS D'ÁGUA CONTRIBUÍNTES DA BAÍA DE GUANABARA"**, objeto do **Processo SEI-070002/007444/2022. Informo que foi designado** o servidor **Ricardo José Ferreira**, Adjunto II, ID 4347163-3, como Gestor do Contrato; **Rondinele de Oliveira Moutta**, Chefe de Serviço, ID 4466446-0, como Fiscal do Contrato; **Haylander Novaes de Santa Rita**, Adjunto II, ID 5100093-8 como Fiscal do Contrato e Suplente do Gestor; e **Carlos José Ramos de Jesus Santos**, Gerente, ID 4346099-2 como Suplente da Comissão da Fiscalização.

Atenciosamente,

Ricardo José Ferreira
Adjunto II
ID: 4347163-3

Recebido em 15/03/2023

DIMENSIONAL ENGENHARIA LTDA
CNPJ: 00.299.904/0001-60

Docusign Envelope ID: 8509ADD0-7898-8687-8257-51845065319C 37

Documento de Arrecadação de Receitas Federais

CNPJ	Razão Social
00.299.904/0001-60	DIMENSIONAL ENGENHARIA LTDA

Período de Apuração	Data de Vencimento	Número do Documento
julho/2026	20/08/2026	07.16.26229.7215636-4

Pagar este documento até: **20/08/2026**

Observações
Nº Recibo Declaração: 50000516246446

Valor Total do Documento: **130.484,80**

Composição do Documento de Arrecadação

Código	Denominação	Principal	Multa	Juros	Total
1708	IRRF - REMUNER SERV PRESTADOS POR PJ 06 IRRF - REMUNER SERV PRESTADOS POR PJ PA:07/2026 Vencimento:20/08/2026	5.690,87			5.690,87
5952	RET DE CONTRIBUICOES PAGT PJ A PJ DE DIR PRIV 07 RET DE CONTRIBUICOES PAGT PJ A PJ DE DIR PRIV PA:07/2026 Vencimento:20/08/2026	17.535,04			17.535,04
1162	CONTRIBUIÇÃO SUJEITA RETENÇÃO PREVIDENCIÁRIA 01 CP PATRONAL - RETENÇÃO LEI 9.711/98 PA:07/2026 Vencimento:20/08/2026 CNPJ Prestador:00.417.388/0001-20	2.958,45			2.958,45
1162	CONTRIBUIÇÃO SUJEITA RETENÇÃO PREVIDENCIÁRIA 01 CP PATRONAL - RETENÇÃO LEI 9.711/98 PA:07/2026 Vencimento:20/08/2026 CNPJ Prestador:06.537.462/0001-29	1.870,34			1.870,34
1162	CONTRIBUIÇÃO SUJEITA RETENÇÃO PREVIDENCIÁRIA 01 CP PATRONAL - RETENÇÃO LEI 9.711/98 PA:07/2026 Vencimento:20/08/2026 CNPJ Prestador:07.776.125/0001-57	7.734,24			7.734,24
1162	CONTRIBUIÇÃO SUJEITA RETENÇÃO PREVIDENCIÁRIA 01 CP PATRONAL - RETENÇÃO LEI 9.711/98 PA:07/2026 Vencimento:20/08/2026 CNO:90.014.38280/75 CNPJ Prestador:06.537.462/0001-29	4.109,52			4.109,52
1162	CONTRIBUIÇÃO SUJEITA RETENÇÃO PREVIDENCIÁRIA 01 CP PATRONAL - RETENÇÃO LEI 9.711/98 PA:07/2026 Vencimento:20/08/2026 CNO:90.014.91329/73 CNPJ Prestador:07.776.125/0001-57	12.876,90			12.876,90
1162	CONTRIBUIÇÃO SUJEITA RETENÇÃO PREVIDENCIÁRIA 01 CP PATRONAL - RETENÇÃO LEI 9.711/98 PA:07/2026 Vencimento:20/08/2026 CNO:90.014.91329/73 CNPJ Prestador:10.837.928/0001-89	492,52			492,52

SENDA (Versão:1.5.9) Página: 1 / 5 17/08/2026 09:33:56

85820001304 4 84800385262 3 32071626229 4 72156364619 2

AUTENTICAÇÃO MECÂNICA

Documento de Arrecadação de Receitas Federais

85820001304 4 84800385262 3 32071626229 4 72156364619 2

CNPJ:	00.299.904/0001-60
Número:	07.16.26229.7215636-4
Pagar até:	20/08/2026
Valor:	130.484,80

Pague com o PIX

Docusign Envelope ID: 8509ADD0-7898-8687-8257-51845065319C 37

Documento de Arrecadação de Receitas Federais

Composição do Documento de Arrecadação

Código	Denominação	Principal	Multa	Juros	Total
1162	CONTRIBUIÇÃO SUJEITA RETENÇÃO PREVIDENCIÁRIA 01 CP PATRONAL - RETENÇÃO LEI 9.711/98 PA:07/2026 Vencimento:20/08/2026 CNO:90.014.91329/73 CNPJ Prestador:28.428.904/0001-31	204,97			204,97
1162	CONTRIBUIÇÃO SUJEITA RETENÇÃO PREVIDENCIÁRIA 01 CP PATRONAL - RETENÇÃO LEI 9.711/98 PA:07/2026 Vencimento:20/08/2026 CNO:90.014.91329/73 CNPJ Prestador:28.943.066/0001-34	337,95			337,95
1162	CONTRIBUIÇÃO SUJEITA RETENÇÃO PREVIDENCIÁRIA 01 CP PATRONAL - RETENÇÃO LEI 9.711/98 PA:07/2026 Vencimento:20/08/2026 CNO:90.014.91329/73 CNPJ Prestador:34.774.272/0001-60	7.915,06			7.915,06
1162	CONTRIBUIÇÃO SUJEITA RETENÇÃO PREVIDENCIÁRIA 01 CP PATRONAL - RETENÇÃO LEI 9.711/98 PA:07/2026 Vencimento:20/08/2026 CNO:90.014.91329/73 CNPJ Prestador:34.866.832/0001-07	528,00			528,00
1162	CONTRIBUIÇÃO SUJEITA RETENÇÃO PREVIDENCIÁRIA 01 CP PATRONAL - RETENÇÃO LEI 9.711/98 PA:07/2026 Vencimento:20/08/2026 CNO:90.014.91329/73 CNPJ Prestador:40.375.552/0001-07	4.266,81			4.266,81
1162	CONTRIBUIÇÃO SUJEITA RETENÇÃO PREVIDENCIÁRIA 01 CP PATRONAL - RETENÇÃO LEI 9.711/98 PA:07/2026 Vencimento:20/08/2026 CNO:90.014.91329/73 CNPJ Prestador:43.160.341/0001-37	120,75			120,75
1162	CONTRIBUIÇÃO SUJEITA RETENÇÃO PREVIDENCIÁRIA 01 CP PATRONAL - RETENÇÃO LEI 9.711/98 PA:07/2026 Vencimento:20/08/2026 CNO:90.014.91329/73 CNPJ Prestador:48.397.477/0001-89	7.752,85			7.752,85
1162	CONTRIBUIÇÃO SUJEITA RETENÇÃO PREVIDENCIÁRIA 01 CP PATRONAL - RETENÇÃO LEI 9.711/98 PA:07/2026 Vencimento:20/08/2026 CNO:90.014.91329/73 CNPJ Prestador:49.887.650/0001-90	265,81			265,81
1162	CONTRIBUIÇÃO SUJEITA RETENÇÃO PREVIDENCIÁRIA 01 CP PATRONAL - RETENÇÃO LEI 9.711/98 PA:07/2026 Vencimento:20/08/2026 CNO:90.014.91329/73 CNPJ Prestador:54.145.577/0001-10	1.359,44			1.359,44
1162	CONTRIBUIÇÃO SUJEITA RETENÇÃO PREVIDENCIÁRIA 01 CP PATRONAL - RETENÇÃO LEI 9.711/98 PA:07/2026 Vencimento:20/08/2026	416,95			416,95

DS
EM

Docusign Envelope ID: 8509ADD0-7898-8687-8257-51845065319C 37

Documento de Arrecadação de Receitas Federais

Composição do Documento de Arrecadação

Código	Denominação	Principal	Multa	Juros	Total
	CNO:90.016.89365/73 CNPJ Prestador:02.704.858/0001-62				
1162	CONTRIBUIÇÃO SUJEITA RETENÇÃO PREVIDENCIÁRIA 01 CP PATRONAL - RETENÇÃO LEI 9.711/98 PA:07/2026 Vencimento:20/08/2026 CNO:90.016.89365/73 CNPJ Prestador:06.537.462/0001-29	7.827,00			7.827,00
1162	CONTRIBUIÇÃO SUJEITA RETENÇÃO PREVIDENCIÁRIA 01 CP PATRONAL - RETENÇÃO LEI 9.711/98 PA:07/2026 Vencimento:20/08/2026 CNO:90.016.89365/73 CNPJ Prestador:09.046.639/0001-82	748,43			748,43
1162	CONTRIBUIÇÃO SUJEITA RETENÇÃO PREVIDENCIÁRIA 01 CP PATRONAL - RETENÇÃO LEI 9.711/98 PA:07/2026 Vencimento:20/08/2026 CNO:90.016.89365/73 CNPJ Prestador:11.097.026/0001-16	2.680,43			2.680,43
1162	CONTRIBUIÇÃO SUJEITA RETENÇÃO PREVIDENCIÁRIA 01 CP PATRONAL - RETENÇÃO LEI 9.711/98 PA:07/2026 Vencimento:20/08/2026 CNO:90.016.89365/73 CNPJ Prestador:21.122.126/0001-09	418,27			418,27
1162	CONTRIBUIÇÃO SUJEITA RETENÇÃO PREVIDENCIÁRIA 01 CP PATRONAL - RETENÇÃO LEI 9.711/98 PA:07/2026 Vencimento:20/08/2026 CNO:90.016.89365/73 CNPJ Prestador:42.026.022/0001-70	452,92			452,92
1162	CONTRIBUIÇÃO SUJEITA RETENÇÃO PREVIDENCIÁRIA 01 CP PATRONAL - RETENÇÃO LEI 9.711/98 PA:07/2026 Vencimento:20/08/2026 CNO:90.022.65570/77 CNPJ Prestador:10.837.928/0001-89	346,50			346,50
1162	CONTRIBUIÇÃO SUJEITA RETENÇÃO PREVIDENCIÁRIA 01 CP PATRONAL - RETENÇÃO LEI 9.711/98 PA:07/2026 Vencimento:20/08/2026 CNO:90.025.01228/73 CNPJ Prestador:07.776.125/0001-57	4.215,13			4.215,13
1162	CONTRIBUIÇÃO SUJEITA RETENÇÃO PREVIDENCIÁRIA 01 CP PATRONAL - RETENÇÃO LEI 9.711/98 PA:07/2026 Vencimento:20/08/2026 CNO:90.025.01228/73 CNPJ Prestador:10.837.928/0001-89	475,20			475,20
1162	CONTRIBUIÇÃO SUJEITA RETENÇÃO PREVIDENCIÁRIA 01 CP PATRONAL - RETENÇÃO LEI 9.711/98 PA:07/2026 Vencimento:20/08/2026 CNO:90.025.01228/73 CNPJ Prestador:28.428.904/0001-31	172,87			172,87
1162	CONTRIBUIÇÃO SUJEITA RETENÇÃO PREVIDENCIÁRIA 01 CP PATRONAL - RETENÇÃO LEI 9.711/98	6.096,45			6.096,45

DS
EM

Docusign Envelope ID: 8509ADD0-7898-8687-8257-51845065319C 37

Documento de Arrecadação de Receitas Federais

Composição do Documento de Arrecadação

Código	Denominação	Principal	Multa	Juros	Total
	PA:07/2026 Vencimento:20/08/2026 CNO:90.025.01228/73 CNPJ Prestador:34.254.079/0001-07				
1162	CONTRIBUIÇÃO SUJEITA RETENÇÃO PREVIDENCIÁRIA 01 CP PATRONAL - RETENÇÃO LEI 9.711/98 PA:07/2026 Vencimento:20/08/2026 CNO:90.025.01228/73 CNPJ Prestador:34.866.832/0001-07	1.805,76			1.805,76
1162	CONTRIBUIÇÃO SUJEITA RETENÇÃO PREVIDENCIÁRIA 01 CP PATRONAL - RETENÇÃO LEI 9.711/98 PA:07/2026 Vencimento:20/08/2026 CNO:90.025.01228/73 CNPJ Prestador:40.375.552/0001-07	5.595,45			5.595,45
1162	CONTRIBUIÇÃO SUJEITA RETENÇÃO PREVIDENCIÁRIA 01 CP PATRONAL - RETENÇÃO LEI 9.711/98 PA:07/2026 Vencimento:20/08/2026 CNO:90.025.01228/73 CNPJ Prestador:47.781.680/0001-91	1.262,80			1.262,80
1162	CONTRIBUIÇÃO SUJEITA RETENÇÃO PREVIDENCIÁRIA 01 CP PATRONAL - RETENÇÃO LEI 9.711/98 PA:07/2026 Vencimento:20/08/2026 CNO:90.025.01228/73 CNPJ Prestador:48.397.477/0001-89	4.768,07			4.768,07
1162	CONTRIBUIÇÃO SUJEITA RETENÇÃO PREVIDENCIÁRIA 01 CP PATRONAL - RETENÇÃO LEI 9.711/98 PA:07/2026 Vencimento:20/08/2026 CNO:90.025.01228/73 CNPJ Prestador:49.887.650/0001-90	523,95			523,95
1162	CONTRIBUIÇÃO SUJEITA RETENÇÃO PREVIDENCIÁRIA 01 CP PATRONAL - RETENÇÃO LEI 9.711/98 PA:07/2026 Vencimento:20/08/2026 CNO:90.025.01228/73 CNPJ Prestador:51.318.191/0001-75	315,92			315,92
1162	CONTRIBUIÇÃO SUJEITA RETENÇÃO PREVIDENCIÁRIA 01 CP PATRONAL - RETENÇÃO LEI 9.711/98 PA:07/2026 Vencimento:20/08/2026 CNO:90.025.01228/73 CNPJ Prestador:54.145.577/0001-10	892,54			892,54
1162	CONTRIBUIÇÃO SUJEITA RETENÇÃO PREVIDENCIÁRIA 01 CP PATRONAL - RETENÇÃO LEI 9.711/98 PA:07/2026 Vencimento:20/08/2026 CNO:90.025.01228/73 CNPJ Prestador:57.901.246/0001-51	688,80			688,80
1162	CONTRIBUIÇÃO SUJEITA RETENÇÃO PREVIDENCIÁRIA 01 CP PATRONAL - RETENÇÃO LEI 9.711/98 PA:07/2026 Vencimento:20/08/2026 CNO:90.025.01228/73 CNPJ Prestador:58.354.488/0001-35	4.086,77			4.086,77
1162	CONTRIBUIÇÃO SUJEITA RETENÇÃO PREVIDENCIÁRIA	285,45			285,45

DS
EM

Docusign Envelope ID: 8509ADD0-7898-8687-8257-51845065319C 37

Receita Federal

Documento de Arrecadação de Receitas Federais

Composição do Documento de Arrecadação

Código	Denominação	Principal	Multa	Juros	Total
	01 CP PATRONAL - RETENÇÃO LEI 9.711/98 PA:07/2026 Vencimento:20/08/2026 CNO:90.027.50198/75 CNPJ Prestador:11.097.026/0001-16				
1162	CONTRIBUIÇÃO SUJEITA RETENÇÃO PREVIDENCIÁRIA 01 CP PATRONAL - RETENÇÃO LEI 9.711/98 PA:07/2026 Vencimento:20/08/2026 CNO:90.027.50198/75 CNPJ Prestador:60.538.834/0001-87	2.512,95			2.512,95
1162	CONTRIBUIÇÃO SUJEITA RETENÇÃO PREVIDENCIÁRIA 01 CP PATRONAL - RETENÇÃO LEI 9.711/98 PA:07/2026 Vencimento:20/08/2026 CNO:90.027.75388/76 CNPJ Prestador:21.122.126/0001-09	4.371,43			4.371,43
1162	CONTRIBUIÇÃO SUJEITA RETENÇÃO PREVIDENCIÁRIA 01 CP PATRONAL - RETENÇÃO LEI 9.711/98 PA:07/2026 Vencimento:20/08/2026 CNO:90.027.75388/76 CNPJ Prestador:60.538.834/0001-87	3.505,24			3.505,24
	Totais	**130.484,80**			**130.484,80**

DS EM

bradesco net empresa

Data da Transação: 19/08/2026
Nº Controle: 028.865.659.195.408.497
Empresa: DIMENSIONAL ENGENHARIA LTDA CNPJ: 000.299.904/0001-60
Agência de Débito: 468 Conta de Débito: 338521-3

COMPROVANTE DE PAGAMENTO DARF NUMERADO

Agente arrecadador:	237 - Banco Bradesco S/A
Código de Barras:	858200013044 848003852623 320716262294 721563646192
Data do Pagamento:	19/08/2026
Número do Documento:	0716262297215636-4
Valor Total:	R$ 130.484,80
Autenticação Bancária:	034.032.596

Modelo aprovado pelo Ato Declaratório Executivo Codac/Cotec Nº 1, de 31 de outubro de 2011.

A transação acima foi realizada por meio do Bradesco Net Empresa.
O lançamento consta no extrato de Conta-Corrente do cliente DIMENSIONAL ENGENHARIA LTDA, junto à Agência 468, na data de pagamento.

Autenticação


```
qTzqkbR7 Nr@vQwqI uHJRS*J* W2dawpJH CwWIA4Wp KQoKIzyg 2G@k7pt3 @*GfI9by
ERgw7uom ZEpP*AQT 3w*OjKgG Rr*hfh2O kTgveuzs A2jAcJEO TttM*gdx PKtPxvq4
2iINmTxs DZ@N*9o6 3wNQ?5EJ fEXpkU@u qeL9WHJy JsgUdgMB 00511926 003.000.
```


SAC - Serviço de Apoio ao Cliente	Alô Bradesco 0800 704 8383	Deficiente Auditivo ou de Fala 0800 722 0099	Cancelamentos, Reclamações e Informações. Atendimento 24 horas, 7 dias por semana.	Demais telefones consulte o site Fale Conosco
Ouvidoria	0800 727 9933	Atendimento de segunda a sexta-feira, das 8h às 18h, exceto feriados.		

DS
EM

Docusign Envelope ID: 8509ADD0-7898-8687-8257-51845065319C 37

Receita Federal

Documento de Arrecadação de Receitas Federais

CNPJ	Razão Social
00.299.904/0001-60	DIMENSIONAL ENGENHARIA LTDA

Período de Apuração	Data de Vencimento	Número do Documento
julho/2026	20/08/2026	07.16.26229.7187322-4

Pagar este documento até: **20/08/2026**

Observações
Nº Recibo Declaração: 50000516246446

Valor Total do Documento: **253.032,42**

Composição do Documento de Arrecadação

Código	Denominação	Principal	Multa	Juros	Total
1646	CONTRIB PREV RISCO AMBIENTAL/APOSENT ESPECIAL 01 CP PATRONAL - GILRAT AJUSTADO PA:07/2026 Vencimento:20/08/2026	9.375,54			9.375,54
0561	IRRF - RENDIMENTO DO TRABALHO ASSALARIADO 07 IRRF - RD TRB ASSAL PAÍS/AUS NO EXT A SERV PAÍS PA:07/2026 Vencimento:20/08/2026	59.958,94			59.958,94
1138	CONTRIB PREVIDENCIÁRIA EMPRESA/EMPREGADOR 01 CP PATRONAL - EMPREGADOS/AVULSOS PA:07/2026 Vencimento:20/08/2026 CNO:90.014.91329/73	162.070,13			162.070,13
1138	CONTRIB PREVIDENCIÁRIA EMPRESA/EMPREGADOR 01 CP PATRONAL - EMPREGADOS/AVULSOS PA:07/2026 Vencimento:20/08/2026 CNO:90.016.89365/73	21.627,81			21.627,81
	Totais	**253.032,42**			**253.032,42**

SENDA (Versão:1.5.9) Página: 1 / 1 17/08/2026 09:30:06

85820002530 1 32420385262 8 32071626229 4 71873224872 5

AUTENTICAÇÃO MECÂNICA

Documento de Arrecadação de Receitas Federais

85820002530 1 | 32420385262 8 | 32071626229 4 | 71873224872 5

CNPJ: 00.299.904/0001-60
Número: 07.16.26229.7187322-4
Pagar até: 20/08/2026
Valor: 253.032,42

Pague com o PIX

DS
EM

bradesco net empresa

Data da Transação: 19/08/2026
Nº Controle: 028.865.659.195.408.497
Empresa: DIMENSIONAL ENGENHARIA LTDA CNPJ: 000.299.904/0001-60
Agência de Débito: 468 Conta de Débito: 338521-3

COMPROVANTE DE PAGAMENTO DARF NUMERADO

Agente arrecadador:	237 - Banco Bradesco S/A
Código de Barras:	858200025301 324203852628 320716262294 718732248725
Data do Pagamento:	19/08/2026
Número do Documento:	0716262297187322-4
Valor Total:	R$ 253.032,42
Autenticação Bancária:	034.916.574

Modelo aprovado pelo Ato Declaratório Executivo Codac/Cotec Nº 1, de 31 de outubro de 2011.

A transação acima foi realizada por meio do Bradesco Net Empresa.
O lançamento consta no extrato de Conta-Corrente do cliente DIMENSIONAL ENGENHARIA LTDA, junto à Agência 468, na data de pagamento.

Autenticação


```
s*IALNy5 ewT6kaD# txXwiF9a nBmma7Jc 7QVXa?EG cP#rfrUv dGyK8*uZ Kfzz#SQG
?F#vuNdZ Nf?kCoo# zXAEy9aO mfGd3IQk UnjA7SLe aql9QpsE 4zeWnzHr ixXhbE@j
L9j53HFi eYko4d6Z rSFhIc@j i469lnbT HAxdSyaU 2*QUYgDf 00521926 005.003.
```


SAC - Serviço de Apoio ao Cliente	Alô Bradesco 0800 704 8383	Deficiente Auditivo ou de Fala 0800 722 0099	Cancelamentos, Reclamações e Informações. Atendimento 24 horas, 7 dias por semana.	Demais telefones consulte o site Fale Conosco
Ouvidoria	0800 727 9933	Atendimento de segunda a sexta-feira, das 8h às 18h, exceto feriados.		

DS
EM

Docusign Envelope ID: 8509ADD0-7898-8687-8257-51845065319C

ÉRIO DA FAZENDA

SECRETARIA ESPECIAL DA RECEITA FEDERAL DO BRASIL

Recibo de Entrega da Declaração de Débitos e Créditos Tributários Federais - DCTFWeb

CNPJ/CPF	00.299.904/0001-60
Nome	DIMENSIONAL ENGENHARIA LTDA
Período de apuração	07/2026
Declaração Retificadora	Sim
Identificação da apuração de débitos	42776714511 / eSocial 164883489 / Reinf CP 164883677 / Reinf RET

Totalização dos tributos apurados no período

Tributos	Débitos Apurados	Saldo a Pagar
Contribuição Previdenciária Segurados	R$ 204.256,80	R$ 0,00
Contribuição Previdenciária Patronal	R$ 649.627,26	R$ 300.332,37
Contribuição para Outras Entidades e Fundos	R$ 137.750,44	R$ 0,00
Contribuições Diversas	R$ 0,00	R$ 0,00
COFINS	R$ 0,00	R$ 0,00
COSIRF	R$ 0,00	R$ 0,00
CPSS	R$ 0,00	R$ 0,00
CSLL	R$ 0,00	R$ 0,00
CSRF	R$ 17.535,04	R$ 17.535,04
IOF	R$ 0,00	R$ 0,00
IPI	R$ 0,00	R$ 0,00
IRPJ	R$ 0,00	R$ 0,00
IRRF	R$ 65.649,81	R$ 65.649,81
PIS	R$ 0,00	R$ 0,00
RET/Pagamento Unificado	R$ 0,00	R$ 0,00
TOTAL	R$ 1.074.819,35	R$ 383.517,22

O presente Recibo de Entrega da DCTFWeb contém a transcrição da Ficha Resumo da referida declaração, que constitui confissão de dívida, de forma irretratável, dos tributos declarados. Fica o declarante ciente de que os tributos declarados na DCTFWeb e não pagos serão enviados para inscrição em Dívida Ativa da União, conforme o disposto no parágrafo 2º do artigo 5º do Decreto-Lei nº 2.124, de 13 de junho de 1984, combinado com a Portaria MF nº 118, de 28 de junho de 1984, estando o declarante sujeito ainda a:
1) Sobre os tributos não pagos ou não recolhidos nos prazos legais incidirão multa e juros de mora, nos termos do art. 61 da Lei nº 9.430, de 27 de dezembro de 1996, combinado com o art. 35 da Lei nº 8.212, de 24 de julho de 1991;
2) inclusão no Cadastro Informativo de Créditos não Quitados do Setor Público Federal (CADIN), impedindo operações de crédito com recursos públicos, a concessão de incentivos fiscais e financeiros e a celebração de convênios e similares que envolvam desembolso de recursos públicos e respectivos aditamentos (Lei nº 10.522, de 19 de julho de 2002);
3) encaminhamento ao Ministério Público Federal de Representação Fiscal para Fins Penais nos casos que, em tese, tenha ocorrido crime contra a ordem tributária ou contra a previdência social, por deixar de recolher, no prazo legal, valor de tributo ou de contribuição social, descontado ou cobrado, na qualidade de sujeito passivo de obrigação e que deveria recolher aos cofres públicos (Lei nº 8.137, de 27 de dezembro de 1990 e Código Penal).

No caso de falta de apresentação ou de apresentação de declaração com incorreções ou omissões, o contribuinte ficará sujeito às multas previstas no artigo 32-A da Lei nº 8.212, de 1991, e no art. 7º da Lei nº 10.426, de 24 de abril de 2002.

Não surtirão efeitos as retificações de informações prestadas na DCTFWeb que pretendam excluir ou reduzir débitos:

- enviados para inscrição em Dívida Ativa da União, sejam eles saldos a pagar ou valores apurados em procedimento de auditoria interna;
- incluídos em parcelamento deferido;
- que tenham sido objeto de declaração de compensação não passível de retificação ou cancelamento.

Também não surtirão efeitos as retificações de débitos de tributos em relação aos quais o sujeito passivo tenha sido objeto de procedimento fiscal e/ou nos casos em que a apresentação da declaração ocorra após o prazo decadencial.

Dados do Representante da Pessoa Jurídica

Nome	CARLOS ALBERTO BRIZZI BENEVIDES
CPF	459.645.727-15
Telefone	-

DS

Docusign Envelope ID: 8509ADD0-7898-8687-8257-51845065319C 37

Recibo de Entrega da DCTFWeb

DCTFWeb recebida via Internet pelo Agente Receptor SERPRO em	14/08/2026 11:10:05
Nº do recibo de entrega	0000050000516246446
DCTFWeb transmitida com assinatura de certificado digital por	24.929.857/0001-59

DS
EM

MINISTÉRIO DA FAZENDA
SECRETARIA ESPECIAL DA RECEITA FEDERAL DO BRASIL
RELATÓRIO DA DECLARAÇÃO COMPLETA - DCTFWeb

Nome do Contribuinte	DIMENSIONAL ENGENHARIA LTDA	**CNPJ**	00.299.904/0001-60
Período apuração	07/2026	**Número do Recibo**	50000516246446
Data/Hora da Transmissão	14/08/2026 11:10:05	**Identificação da Apuração de Débitos**	42776714511 / eSocial 164883489 / Reinf CP 164883677 / Reinf RET

Dados Iniciais

Classificação Tributária	99-Pessoas Jurídicas em Geral
Número do Recibo da Declaração Retificada	50000515939983
Missão Diplomática ou Repartição Consular	0 - Sem acordo
Ausência de Fatos Geradores	Não

Endereço

Logradouro	SETE DE SETEMBRO	**Número**	98
Complemento	SALA 605	**Bairro/Distrito**	CENTRO
Município	RIO DE JANEIRO	**UF**	RJ
CEP	20050002	**Telefone**	-
Correio Eletrônico	-		

Dados do Representante do Contribuinte e do Responsável pelo Preenchimento

Representante	CARLOS ALBERTO BRIZZI BENEVIDES	**CPF**	45964572715
Telefone	00000000		
Correio Eletrônico	-		
Responsável pelo Preenchimento	-		
CPF	-	**CRC**	-
UF	-	**Telefone**	-
Correio Eletrônico	-		

Débito Apurado e Crédito Vinculado

Código da Receita	1082-01	**Descrição**	CP SEGURADOS - EMPREGADOS/AVULSO
Período Apuração Débito	07/2026		
Débito Apurado	200.788,76		
Deduções	**Salário Maternidade:** 3.558,55 **Retenção Lei 9711/98:** 197.230,21		
Saldo a Pagar	0,00		

Débito Apurado e Crédito Vinculado

Código da Receita	1170-01	**Descrição**	CP TERCEIROS - SALÁRIO EDUCAÇÃO
CNO	90.014.91329/73	**CNPJ Prest/Incorp /SCP**	-
Período Apuração Débito	07/2026		
Débito Apurado	32.013,27		
Créditos	**Compensação:** 32.013,27		
Saldo a Pagar	0,00		

Compensações

Número do Processo	19022.64386.140826.1.3.57-7189	**Tipo**	DComp	**Valor**	32.013,27

Débito Apurado e Crédito Vinculado

Código da Receita	1181-01	**Descrição**	CP TERCEIROS - SENAI
CNO	90.014.91329/73	**CNPJ Prest/Incorp /SCP**	-
Período Apuração Débito	07/2026		
Débito Apurado	12.805,31		
Créditos	**Compensação:** 12.805,31		
Saldo a Pagar	0,00		

Compensações					
Número do Processo	19022.64386.140826.1.3.57-7189	**Tipo**	DComp	**Valor**	12.805,31

Débito Apurado e Crédito Vinculado

Código da Receita	1184-01	**Descrição**	CP TERCEIROS - SESI
CNO	90.014.91329/73	**CNPJ Prest/Incorp /SCP**	-
Período Apuração Débito	07/2026		
Débito Apurado	19.207,96		
Créditos	**Compensação:** 19.207,96		
Saldo a Pagar	0,00		

Compensações					
Número do Processo	19022.64386.140826.1.3.57-7189	**Tipo**	DComp	**Valor**	19.207,96

Débito Apurado e Crédito Vinculado

Código da Receita	1176-01	**Descrição**	CP TERCEIROS - INCRA
CNO	90.014.91329/73	**CNPJ Prest/Incorp /SCP**	-
Período Apuração Débito	07/2026		
Débito Apurado	2.561,06		
Créditos	**Compensação:** 2.561,06		
Saldo a Pagar	0,00		

Compensações					
Número do Processo	19022.64386.140826.1.3.57-7189	**Tipo**	DComp	**Valor**	2.561,06

Débito Apurado e Crédito Vinculado

Código da Receita	1200-01	**Descrição**	CP TERCEIROS - SEBRAE
CNO	90.014.91329/73	**CNPJ Prest/Incorp /SCP**	-
Período Apuração Débito	07/2026		
Débito Apurado	7.683,18		
Créditos	**Compensação:** 7.683,18		
Saldo a Pagar	0,00		

Compensações					
Número do Processo	19022.64386.140826.1.3.57-7189	**Tipo**	DComp	**Valor**	7.683,18

Débito Apurado e Crédito Vinculado

Código da Receita	1646-01	**Descrição**	CP PATRONAL - GILRAT AJUSTADO
CNO	90.014.91329/73	**CNPJ Prest/Incorp /SCP**	-
Período Apuração Débito	07/2026		
Débito Apurado	42.695,47		
Créditos	**Compensação:** 42.695,47		
Saldo a Pagar	0,00		

Compensações					
Número do Processo	01970.37229.140826.1.3.57-4049	**Tipo**	DComp	**Valor**	42.695,47

DS
EM

Débito Apurado e Crédito Vinculado

Código da Receita	1141-01	**Descrição**	CP PATRONAL - ADICIONAL GILRAT
CNO	90.014.91329/73	**CNPJ Prest/Incorp /SCP**	-
Período Apuração Débito	07/2026		
Débito Apurado	1.016,70		
Créditos	**Compensação:** 1.016,70		
Saldo a Pagar	0,00		

Compensações					
Número do Processo	01970.37229.140826.1.3.57-4049	**Tipo**	DComp	**Valor**	1.016,70

Débito Apurado e Crédito Vinculado

Código da Receita	1138-01	**Descrição**	CP PATRONAL - EMPREGADOS/AVULSOS
CNO	90.014.91329/73	**CNPJ Prest/Incorp /SCP**	-
Período Apuração Débito	07/2026		
Débito Apurado	256.106,23		
Deduções	**Retenção Lei 9711/98:** 94.036,10		
Saldo a Pagar	162.070,13		

Débito Apurado e Crédito Vinculado

Código da Receita	1170-01	**Descrição**	CP TERCEIROS - SALÁRIO EDUCAÇÃO
CNO	90.016.89365/73	**CNPJ Prest/Incorp /SCP**	-
Período Apuração Débito	07/2026		
Débito Apurado	3.241,56		
Créditos	**Compensação:** 3.241,56		
Saldo a Pagar	0,00		

Compensações					
Número do Processo	19022.64386.140826.1.3.57-7189	**Tipo**	DComp	**Valor**	3.241,56

Débito Apurado e Crédito Vinculado

Código da Receita	1181-01	**Descrição**	CP TERCEIROS - SENAI
CNO	90.016.89365/73	**CNPJ Prest/Incorp /SCP**	-
Período Apuração Débito	07/2026		
Débito Apurado	1.296,62		
Créditos	**Compensação:** 1.296,62		
Saldo a Pagar	0,00		

Compensações					
Número do Processo	19022.64386.140826.1.3.57-7189	**Tipo**	DComp	**Valor**	1.296,62

Débito Apurado e Crédito Vinculado

Código da Receita	1184-01	**Descrição**	CP TERCEIROS - SESI
CNO	90.016.89365/73	**CNPJ Prest/Incorp /SCP**	-
Período Apuração Débito	07/2026		
Débito Apurado	1.944,93		
Créditos	**Compensação:** 1.944,93		
Saldo a Pagar	0,00		

Compensações					
Número do Processo	19022.64386.140826.1.3.57-7189	**Tipo**	DComp	**Valor**	1.944,93

DS
EM

Débito Apurado e Crédito Vinculado

Código da Receita	1176-01	**Descrição**	CP TERCEIROS - INCRA
CNO	90.016.89365/73	**CNPJ Prest/Incorp /SCP**	-
Período Apuração Débito	07/2026		
Débito Apurado	259,32		
Créditos	**Compensação:** 259,32		
Saldo a Pagar	0,00		

Compensações					
Número do Processo	19022.64386.140826.1.3.57-7189	**Tipo**	DComp	**Valor**	259,32

Débito Apurado e Crédito Vinculado

Código da Receita	1200-01	**Descrição**	CP TERCEIROS - SEBRAE
CNO	90.016.89365/73	**CNPJ Prest/Incorp /SCP**	-
Período Apuração Débito	07/2026		
Débito Apurado	777,97		
Créditos	**Compensação:** 777,97		
Saldo a Pagar	0,00		

Compensações					
Número do Processo	19022.64386.140826.1.3.57-7189	**Tipo**	DComp	**Valor**	777,97

Débito Apurado e Crédito Vinculado

Código da Receita	1646-01	**Descrição**	CP PATRONAL - GILRAT AJUSTADO
CNO	90.016.89365/73	**CNPJ Prest/Incorp /SCP**	-
Período Apuração Débito	07/2026		
Débito Apurado	4.323,20		
Créditos	**Compensação:** 4.323,20		
Saldo a Pagar	0,00		

Compensações					
Número do Processo	01970.37229.140826.1.3.57-4049	**Tipo**	DComp	**Valor**	4.323,20

Débito Apurado e Crédito Vinculado

Código da Receita	1138-01	**Descrição**	CP PATRONAL - EMPREGADOS/AVULSOS
CNO	90.016.89365/73	**CNPJ Prest/Incorp /SCP**	-
Período Apuração Débito	07/2026		
Débito Apurado	25.932,50		
Créditos	**Compensação:** 4.304,69		
Saldo a Pagar	21.627,81		

Compensações					
Número do Processo	01970.37229.140826.1.3.57-4049	**Tipo**	DComp	**Valor**	4.304,69

Débito Apurado e Crédito Vinculado

Código da Receita	1170-01	**Descrição**	CP TERCEIROS - SALÁRIO EDUCAÇÃO
CNO	90.025.01228/73	**CNPJ Prest/Incorp /SCP**	-
Período Apuração Débito	07/2026		
Débito Apurado	9.623,37		
Créditos	**Compensação:** 9.623,37		
Saldo a Pagar	0,00		

Compensações					
Número do Processo	19022.64386.140826.1.3.57-7189	**Tipo**	DComp	**Valor**	9.623,37

DS
EM

Débito Apurado e Crédito Vinculado

Código da Receita	1181-01	**Descrição**	CP TERCEIROS - SENAI
CNO	90.025.01228/73	**CNPJ Prest/Incorp /SCP**	-
Período Apuração Débito	07/2026		
Débito Apurado	3.849,35		
Créditos	**Compensação:** 3.849,35		
Saldo a Pagar	0,00		

Compensações					
Número do Processo	19022.64386.140826.1.3.57-7189	**Tipo**	DComp	**Valor**	3.849,35

Débito Apurado e Crédito Vinculado

Código da Receita	1184-01	**Descrição**	CP TERCEIROS - SESI
CNO	90.025.01228/73	**CNPJ Prest/Incorp /SCP**	-
Período Apuração Débito	07/2026		
Débito Apurado	5.774,02		
Créditos	**Compensação:** 5.774,02		
Saldo a Pagar	0,00		

Compensações					
Número do Processo	19022.64386.140826.1.3.57-7189	**Tipo**	DComp	**Valor**	5.774,02

Débito Apurado e Crédito Vinculado

Código da Receita	1176-01	**Descrição**	CP TERCEIROS - INCRA
CNO	90.025.01228/73	**CNPJ Prest/Incorp /SCP**	-
Período Apuração Débito	07/2026		
Débito Apurado	769,87		
Créditos	**Compensação:** 769,87		
Saldo a Pagar	0,00		

Compensações					
Número do Processo	19022.64386.140826.1.3.57-7189	**Tipo**	DComp	**Valor**	769,87

Débito Apurado e Crédito Vinculado

Código da Receita	1200-01	**Descrição**	CP TERCEIROS - SEBRAE
CNO	90.025.01228/73	**CNPJ Prest/Incorp /SCP**	-
Período Apuração Débito	07/2026		
Débito Apurado	2.309,61		
Créditos	**Compensação:** 2.309,61		
Saldo a Pagar	0,00		

Compensações					
Número do Processo	19022.64386.140826.1.3.57-7189	**Tipo**	DComp	**Valor**	2.309,61

Débito Apurado e Crédito Vinculado

Código da Receita	1646-01	**Descrição**	CP PATRONAL - GILRAT AJUSTADO
CNO	90.025.01228/73	**CNPJ Prest/Incorp /SCP**	-
Período Apuração Débito	07/2026		
Débito Apurado	12.834,50		
Créditos	**Compensação:** 12.834,50		
Saldo a Pagar	0,00		

Compensações					
Número do Processo	01970.37229.140826.1.3.57-4049	**Tipo**	DComp	**Valor**	12.834,50

DS
EM

Débito Apurado e Crédito Vinculado

Código da Receita	1138-01	**Descrição**	CP PATRONAL - EMPREGADOS/AVULSOS
CNO	90.025.01228/73	**CNPJ Prest/Incorp /SCP**	-
Período Apuração Débito	07/2026		
Débito Apurado	76.987,03		
Créditos	**Compensação:** 76.987,03		
Saldo a Pagar	0,00		

Compensações					
Número do Processo	01970.37229.140826.1.3.57-4049	**Tipo**	DComp	**Valor**	76.987,03

Débito Apurado e Crédito Vinculado

Código da Receita	1170-01	**Descrição**	CP TERCEIROS - SALÁRIO EDUCAÇÃO
CNO	90.014.38280/75	**CNPJ Prest/Incorp /SCP**	-
Período Apuração Débito	07/2026		
Débito Apurado	1.922,09		
Créditos	**Compensação:** 1.922,09		
Saldo a Pagar	0,00		

Compensações					
Número do Processo	19022.64386.140826.1.3.57-7189	**Tipo**	DComp	**Valor**	1.922,09

Débito Apurado e Crédito Vinculado

Código da Receita	1181-01	**Descrição**	CP TERCEIROS - SENAI
CNO	90.014.38280/75	**CNPJ Prest/Incorp /SCP**	-
Período Apuração Débito	07/2026		
Débito Apurado	768,83		
Créditos	**Compensação:** 768,83		
Saldo a Pagar	0,00		

Compensações					
Número do Processo	19022.64386.140826.1.3.57-7189	**Tipo**	DComp	**Valor**	768,83

Débito Apurado e Crédito Vinculado

Código da Receita	1184-01	**Descrição**	CP TERCEIROS - SESI
CNO	90.014.38280/75	**CNPJ Prest/Incorp /SCP**	-
Período Apuração Débito	07/2026		
Débito Apurado	1.153,25		
Créditos	**Compensação:** 1.153,25		
Saldo a Pagar	0,00		

Compensações					
Número do Processo	19022.64386.140826.1.3.57-7189	**Tipo**	DComp	**Valor**	1.153,25

Débito Apurado e Crédito Vinculado

Código da Receita	1176-01	**Descrição**	CP TERCEIROS - INCRA
CNO	90.014.38280/75	**CNPJ Prest/Incorp /SCP**	-
Período Apuração Débito	07/2026		
Débito Apurado	153,76		
Créditos	**Compensação:** 153,76		
Saldo a Pagar	0,00		

Compensações					
Número do Processo	19022.64386.140826.1.3.57-7189	**Tipo**	DComp	**Valor**	153,76

DS
EM

Débito Apurado e Crédito Vinculado

Código da Receita	1200-01	**Descrição**	CP TERCEIROS - SEBRAE
CNO	90.014.38280/75	**CNPJ Prest/Incorp /SCP**	-
Período Apuração Débito	07/2026		
Débito Apurado	461,30		
Créditos	**Compensação:** 461,30		
Saldo a Pagar	0,00		

Compensações					
Número do Processo	19022.64386.140826.1.3.57-7189	**Tipo**	DComp	**Valor**	461,30

Débito Apurado e Crédito Vinculado

Código da Receita	1646-01	**Descrição**	CP PATRONAL - GILRAT AJUSTADO
CNO	90.014.38280/75	**CNPJ Prest/Incorp /SCP**	-
Período Apuração Débito	07/2026		
Débito Apurado	2.563,45		
Créditos	**Compensação:** 2.563,45		
Saldo a Pagar	0,00		

Compensações					
Número do Processo	01970.37229.140826.1.3.57-4049	**Tipo**	DComp	**Valor**	2.563,45

Débito Apurado e Crédito Vinculado

Código da Receita	1138-01	**Descrição**	CP PATRONAL - EMPREGADOS/AVULSOS
CNO	90.014.38280/75	**CNPJ Prest/Incorp /SCP**	-
Período Apuração Débito	07/2026		
Débito Apurado	15.376,72		
Deduções	**Retenção Lei 9711/98:** 15.376,72		
Saldo a Pagar	0,00		

Débito Apurado e Crédito Vinculado

Código da Receita	1170-01	**Descrição**	CP TERCEIROS - SALÁRIO EDUCAÇÃO
CNO	90.025.01245/79	**CNPJ Prest/Incorp /SCP**	-
Período Apuração Débito	07/2026		
Débito Apurado	2.289,60		
Créditos	**Compensação:** 2.289,60		
Saldo a Pagar	0,00		

Compensações					
Número do Processo	19022.64386.140826.1.3.57-7189	**Tipo**	DComp	**Valor**	2.289,60

Débito Apurado e Crédito Vinculado

Código da Receita	1181-01	**Descrição**	CP TERCEIROS - SENAI
CNO	90.025.01245/79	**CNPJ Prest/Incorp /SCP**	-
Período Apuração Débito	07/2026		
Débito Apurado	915,84		
Créditos	**Compensação:** 915,84		
Saldo a Pagar	0,00		

Compensações					
Número do Processo	19022.64386.140826.1.3.57-7189	**Tipo**	DComp	**Valor**	915,84

Débito Apurado e Crédito Vinculado

Código da Receita	1184-01	**Descrição**	CP TERCEIROS - SESI
CNO	90.025.01245/79	**CNPJ Prest/Incorp /SCP**	-
Período Apuração Débito	07/2026		
Débito Apurado	1.373,76		
Créditos	**Compensação:** 1.373,76		
Saldo a Pagar	0,00		

Compensações					
Número do Processo	19022.64386.140826.1.3.57-7189	**Tipo**	DComp	**Valor**	1.373,76

Débito Apurado e Crédito Vinculado

Código da Receita	1176-01	**Descrição**	CP TERCEIROS - INCRA
CNO	90.025.01245/79	**CNPJ Prest/Incorp /SCP**	-
Período Apuração Débito	07/2026		
Débito Apurado	183,16		
Créditos	**Compensação:** 183,16		
Saldo a Pagar	0,00		

Compensações					
Número do Processo	19022.64386.140826.1.3.57-7189	**Tipo**	DComp	**Valor**	183,16

Débito Apurado e Crédito Vinculado

Código da Receita	1200-01	**Descrição**	CP TERCEIROS - SEBRAE
CNO	90.025.01245/79	**CNPJ Prest/Incorp /SCP**	-
Período Apuração Débito	07/2026		
Débito Apurado	549,50		
Créditos	**Compensação:** 549,50		
Saldo a Pagar	0,00		

Compensações					
Número do Processo	19022.64386.140826.1.3.57-7189	**Tipo**	DComp	**Valor**	549,50

Débito Apurado e Crédito Vinculado

Código da Receita	1646-01	**Descrição**	CP PATRONAL - GILRAT AJUSTADO
CNO	90.025.01245/79	**CNPJ Prest/Incorp /SCP**	-
Período Apuração Débito	07/2026		
Débito Apurado	3.053,60		
Créditos	**Compensação:** 3.053,60		
Saldo a Pagar	0,00		

Compensações					
Número do Processo	01970.37229.140826.1.3.57-4049	**Tipo**	DComp	**Valor**	3.053,60

Débito Apurado e Crédito Vinculado

Código da Receita	1138-01	**Descrição**	CP PATRONAL - EMPREGADOS/AVULSOS
CNO	90.025.01245/79	**CNPJ Prest/Incorp /SCP**	-
Período Apuração Débito	07/2026		
Débito Apurado	18.316,87		
Créditos	**Compensação:** 18.316,87		
Saldo a Pagar	0,00		

Compensações					
Número do Processo	01970.37229.140826.1.3.57-4049	**Tipo**	DComp	**Valor**	18.316,87

DS
EM

Débito Apurado e Crédito Vinculado

Código da Receita	1170-01	**Descrição**	CP TERCEIROS - SALÁRIO EDUCAÇÃO
CNO	90.027.75388/76	**CNPJ Prest/Incorp /SCP**	-
Período Apuração Débito	07/2026		
Débito Apurado	832,75		
Créditos	**Compensação:** 832,75		
Saldo a Pagar	0,00		

Compensações					
Número do Processo	19022.64386.140826.1.3.57-7189	**Tipo**	DComp	**Valor**	832,75

Débito Apurado e Crédito Vinculado

Código da Receita	1181-01	**Descrição**	CP TERCEIROS - SENAI
CNO	90.027.75388/76	**CNPJ Prest/Incorp /SCP**	-
Período Apuração Débito	07/2026		
Débito Apurado	333,10		
Créditos	**Compensação:** 333,10		
Saldo a Pagar	0,00		

Compensações					
Número do Processo	19022.64386.140826.1.3.57-7189	**Tipo**	DComp	**Valor**	333,10

Débito Apurado e Crédito Vinculado

Código da Receita	1184-01	**Descrição**	CP TERCEIROS - SESI
CNO	90.027.75388/76	**CNPJ Prest/Incorp /SCP**	-
Período Apuração Débito	07/2026		
Débito Apurado	499,65		
Créditos	**Compensação:** 499,65		
Saldo a Pagar	0,00		

Compensações					
Número do Processo	19022.64386.140826.1.3.57-7189	**Tipo**	DComp	**Valor**	499,65

Débito Apurado e Crédito Vinculado

Código da Receita	1176-01	**Descrição**	CP TERCEIROS - INCRA
CNO	90.027.75388/76	**CNPJ Prest/Incorp /SCP**	-
Período Apuração Débito	07/2026		
Débito Apurado	66,62		
Créditos	**Compensação:** 66,62		
Saldo a Pagar	0,00		

Compensações					
Número do Processo	19022.64386.140826.1.3.57-7189	**Tipo**	DComp	**Valor**	66,62

Débito Apurado e Crédito Vinculado

Código da Receita	1200-01	**Descrição**	CP TERCEIROS - SEBRAE
CNO	90.027.75388/76	**CNPJ Prest/Incorp /SCP**	-
Período Apuração Débito	07/2026		
Débito Apurado	199,86		
Créditos	**Compensação:** 199,86		
Saldo a Pagar	0,00		

Compensações					
Número do Processo	19022.64386.140826.1.3.57-7189	**Tipo**	DComp	**Valor**	199,86

Débito Apurado e Crédito Vinculado

Código da Receita	1646-01	**Descrição**	CP PATRONAL - GILRAT AJUSTADO
CNO	90.027.75388/76	**CNPJ Prest/Incorp /SCP**	-
Período Apuração Débito	07/2026		
Débito Apurado	1.110,62		
Créditos	**Compensação:** 1.110,62		
Saldo a Pagar	0,00		

Compensações					
Número do Processo	01970.37229.140826.1.3.57-4049	**Tipo**	DComp	**Valor**	1.110,62

Débito Apurado e Crédito Vinculado

Código da Receita	1138-01	**Descrição**	CP PATRONAL - EMPREGADOS/AVULSOS
CNO	90.027.75388/76	**CNPJ Prest/Incorp /SCP**	-
Período Apuração Débito	07/2026		
Débito Apurado	6.662,02		
Créditos	**Compensação:** 6.662,02		
Saldo a Pagar	0,00		

Compensações					
Número do Processo	01970.37229.140826.1.3.57-4049	**Tipo**	DComp	**Valor**	6.662,02

Débito Apurado e Crédito Vinculado

Código da Receita	1170-01	**Descrição**	CP TERCEIROS - SALÁRIO EDUCAÇÃO
CNO	90.027.50198/75	**CNPJ Prest/Incorp /SCP**	-
Período Apuração Débito	07/2026		
Débito Apurado	354,61		
Créditos	**Compensação:** 354,61		
Saldo a Pagar	0,00		

Compensações					
Número do Processo	19022.64386.140826.1.3.57-7189	**Tipo**	DComp	**Valor**	354,61

Débito Apurado e Crédito Vinculado

Código da Receita	1181-01	**Descrição**	CP TERCEIROS - SENAI
CNO	90.027.50198/75	**CNPJ Prest/Incorp /SCP**	-
Período Apuração Débito	07/2026		
Débito Apurado	141,84		
Créditos	**Compensação:** 141,84		
Saldo a Pagar	0,00		

Compensações					
Número do Processo	19022.64386.140826.1.3.57-7189	**Tipo**	DComp	**Valor**	141,84

DS
EM

Débito Apurado e Crédito Vinculado

Código da Receita	1184-01	**Descrição**	CP TERCEIROS - SESI
CNO	90.027.50198/75	**CNPJ Prest/Incorp /SCP**	-
Período Apuração Débito	07/2026		
Débito Apurado	212,76		
Créditos	**Compensação:** 212,76		
Saldo a Pagar	0,00		

Compensações					
Número do Processo	19022.64386.140826.1.3.57-7189	**Tipo**	DComp	**Valor**	212,76

Débito Apurado e Crédito Vinculado

Código da Receita	1176-01	**Descrição**	CP TERCEIROS - INCRA
CNO	90.027.50198/75	**CNPJ Prest/Incorp /SCP**	-
Período Apuração Débito	07/2026		
Débito Apurado	28,36		
Créditos	**Compensação:** 28,36		
Saldo a Pagar	0,00		

Compensações					
Número do Processo	19022.64386.140826.1.3.57-7189	**Tipo**	DComp	**Valor**	28,36

Débito Apurado e Crédito Vinculado

Código da Receita	1200-01	**Descrição**	CP TERCEIROS - SEBRAE
CNO	90.027.50198/75	**CNPJ Prest/Incorp /SCP**	-
Período Apuração Débito	07/2026		
Débito Apurado	85,10		
Créditos	**Compensação:** 85,10		
Saldo a Pagar	0,00		

Compensações					
Número do Processo	19022.64386.140826.1.3.57-7189	**Tipo**	DComp	**Valor**	85,10

Débito Apurado e Crédito Vinculado

Código da Receita	1646-01	**Descrição**	CP PATRONAL - GILRAT AJUSTADO
CNO	90.027.50198/75	**CNPJ Prest/Incorp /SCP**	-
Período Apuração Débito	07/2026		
Débito Apurado	472,94		
Créditos	**Compensação:** 472,94		
Saldo a Pagar	0,00		

Compensações					
Número do Processo	01970.37229.140826.1.3.57-4049	**Tipo**	DComp	**Valor**	472,94

Débito Apurado e Crédito Vinculado

Código da Receita	1138-01	**Descrição**	CP PATRONAL - EMPREGADOS/AVULSOS
CNO	90.027.50198/75	**CNPJ Prest/Incorp /SCP**	-
Período Apuração Débito	07/2026		
Débito Apurado	2.836,91		
Créditos	**Compensação:** 2.836,91		
Saldo a Pagar	0,00		

Compensações					
Número do Processo	01970.37229.140826.1.3.57-4049	**Tipo**	DComp	**Valor**	2.836,91

DS
EM

Débito Apurado e Crédito Vinculado

Código da Receita	1170-01	**Descrição**	CP TERCEIROS - SALÁRIO EDUCAÇÃO
CNO	90.026.81036/75	**CNPJ Prest/Incorp /SCP**	-
Período Apuração Débito	07/2026		
Débito Apurado	89,00		
Créditos	**Compensação:** 89,00		
Saldo a Pagar	0,00		

Compensações					
Número do Processo	19022.64386.140826.1.3.57-7189	**Tipo**	DComp	**Valor**	89,00

Débito Apurado e Crédito Vinculado

Código da Receita	1181-01	**Descrição**	CP TERCEIROS - SENAI
CNO	90.026.81036/75	**CNPJ Prest/Incorp /SCP**	-
Período Apuração Débito	07/2026		
Débito Apurado	35,60		
Créditos	**Compensação:** 35,60		
Saldo a Pagar	0,00		

Compensações					
Número do Processo	19022.64386.140826.1.3.57-7189	**Tipo**	DComp	**Valor**	35,60

Débito Apurado e Crédito Vinculado

Código da Receita	1184-01	**Descrição**	CP TERCEIROS - SESI
CNO	90.026.81036/75	**CNPJ Prest/Incorp /SCP**	-
Período Apuração Débito	07/2026		
Débito Apurado	53,40		
Créditos	**Compensação:** 53,40		
Saldo a Pagar	0,00		

Compensações					
Número do Processo	19022.64386.140826.1.3.57-7189	**Tipo**	DComp	**Valor**	53,40

Débito Apurado e Crédito Vinculado

Código da Receita	1176-01	**Descrição**	CP TERCEIROS - INCRA
CNO	90.026.81036/75	**CNPJ Prest/Incorp /SCP**	-
Período Apuração Débito	07/2026		
Débito Apurado	7,12		
Créditos	**Compensação:** 7,12		
Saldo a Pagar	0,00		

Compensações					
Número do Processo	19022.64386.140826.1.3.57-7189	**Tipo**	DComp	**Valor**	7,12

Débito Apurado e Crédito Vinculado

Código da Receita	1200-01	**Descrição**	CP TERCEIROS - SEBRAE
CNO	90.026.81036/75	**CNPJ Prest/Incorp /SCP**	-
Período Apuração Débito	07/2026		
Débito Apurado	21,36		
Créditos	**Compensação:** 21,36		
Saldo a Pagar	0,00		

Compensações					
Número do Processo	19022.64386.140826.1.3.57-7189	**Tipo**	DComp	**Valor**	21,36

Débito Apurado e Crédito Vinculado

Código da Receita	1646-01	**Descrição**	CP PATRONAL - GILRAT AJUSTADO
CNO	90.026.81036/75	**CNPJ Prest/Incorp /SCP**	-
Período Apuração Débito	07/2026		
Débito Apurado	118,70		
Créditos	**Compensação:** 118,70		
Saldo a Pagar	0,00		

Compensações					
Número do Processo	01970.37229.140826.1.3.57-4049	**Tipo**	DComp	**Valor**	118,70

Débito Apurado e Crédito Vinculado

Código da Receita	1138-01	**Descrição**	CP PATRONAL - EMPREGADOS/AVULSOS
CNO	90.026.81036/75	**CNPJ Prest/Incorp /SCP**	-
Período Apuração Débito	07/2026		
Débito Apurado	712,05		
Créditos	**Compensação:** 712,05		
Saldo a Pagar	0,00		

Compensações					
Número do Processo	01970.37229.140826.1.3.57-4049	**Tipo**	DComp	**Valor**	712,05

Débito Apurado e Crédito Vinculado

Código da Receita	1664-01	**Descrição**	CP TERCEIROS - SENAI - CONTRIBUICAO ADICIONAL
CNO	90.014.91329/73	**CNPJ Prest/Incorp /SCP**	-
Período Apuração Débito	07/2026		
Débito Apurado	2.561,06		
Créditos	**Compensação:** 2.561,06		
Saldo a Pagar	0,00		

Compensações					
Número do Processo	19022.64386.140826.1.3.57-7189	**Tipo**	DComp	**Valor**	2.561,06

Débito Apurado e Crédito Vinculado

Código da Receita	1664-01	**Descrição**	CP TERCEIROS - SENAI - CONTRIBUICAO ADICIONAL
CNO	90.016.89365/73	**CNPJ Prest/Incorp /SCP**	-
Período Apuração Débito	07/2026		
Débito Apurado	259,32		
Créditos	**Compensação:** 259,32		
Saldo a Pagar	0,00		

Compensações					
Número do Processo	19022.64386.140826.1.3.57-7189	**Tipo**	DComp	**Valor**	259,32

DS
EM

Débito Apurado e Crédito Vinculado

Código da Receita	1664-01	**Descrição**	CP TERCEIROS - SENAI - CONTRIBUICAO ADICIONAL
CNO	90.025.01228/73	**CNPJ Prest/Incorp /SCP**	-
Período Apuração Débito	07/2026		
Débito Apurado	769,87		
Créditos	**Compensação:** 769,87		
Saldo a Pagar	0,00		

Compensações					
Número do Processo	19022.64386.140826.1.3.57-7189	**Tipo**	DComp	**Valor**	769,87

Débito Apurado e Crédito Vinculado

Código da Receita	1664-01	**Descrição**	CP TERCEIROS - SENAI - CONTRIBUICAO ADICIONAL
CNO	90.014.38280/75	**CNPJ Prest/Incorp /SCP**	-
Período Apuração Débito	07/2026		
Débito Apurado	153,76		
Créditos	**Compensação:** 153,76		
Saldo a Pagar	0,00		

Compensações					
Número do Processo	19022.64386.140826.1.3.57-7189	**Tipo**	DComp	**Valor**	153,76

Débito Apurado e Crédito Vinculado

Código da Receita	1664-01	**Descrição**	CP TERCEIROS - SENAI - CONTRIBUICAO ADICIONAL
CNO	90.025.01245/79	**CNPJ Prest/Incorp /SCP**	-
Período Apuração Débito	07/2026		
Débito Apurado	183,16		
Créditos	**Compensação:** 183,16		
Saldo a Pagar	0,00		

Compensações					
Número do Processo	19022.64386.140826.1.3.57-7189	**Tipo**	DComp	**Valor**	183,16

Débito Apurado e Crédito Vinculado

Código da Receita	1664-01	**Descrição**	CP TERCEIROS - SENAI - CONTRIBUICAO ADICIONAL
CNO	90.027.75388/76	**CNPJ Prest/Incorp /SCP**	-
Período Apuração Débito	07/2026		
Débito Apurado	66,62		
Créditos	**Compensação:** 66,62		
Saldo a Pagar	0,00		

Compensações					
Número do Processo	19022.64386.140826.1.3.57-7189	**Tipo**	DComp	**Valor**	66,62

Débito Apurado e Crédito Vinculado

Código da Receita	1664-01	**Descrição**	CP TERCEIROS - SENAI - CONTRIBUICAO ADICIONAL
CNO	90.027.50198/75	**CNPJ Prest/Incorp /SCP**	-
Período Apuração Débito	07/2026		
Débito Apurado	28,36		
Créditos	**Compensação:** 28,36		
Saldo a Pagar	0,00		

Compensações					
Número do Processo	19022.64386.140826.1.3.57-7189	**Tipo**	DComp	**Valor**	28,36

Débito Apurado e Crédito Vinculado

Código da Receita	1664-01	**Descrição**	CP TERCEIROS - SENAI - CONTRIBUICAO ADICIONAL
CNO	90.026.81036/75	**CNPJ Prest/Incorp /SCP**	-
Período Apuração Débito	07/2026		
Débito Apurado	7,12		
Créditos	**Compensação:** 7,12		
Saldo a Pagar	0,00		

Compensações					
Número do Processo	19022.64386.140826.1.3.57-7189	**Tipo**	DComp	**Valor**	7,12

Débito Apurado e Crédito Vinculado

Código da Receita	1170-01	**Descrição**	CP TERCEIROS - SALÁRIO EDUCAÇÃO
Período Apuração Débito	07/2026		
Débito Apurado	7.029,82		
Créditos	**Compensação:** 7.029,82		
Saldo a Pagar	0,00		

Compensações					
Número do Processo	19022.64386.140826.1.3.57-7189	**Tipo**	DComp	**Valor**	7.029,82

Débito Apurado e Crédito Vinculado

Código da Receita	1181-01	**Descrição**	CP TERCEIROS - SENAI
Período Apuração Débito	07/2026		
Débito Apurado	2.811,93		
Créditos	**Compensação:** 2.811,93		
Saldo a Pagar	0,00		

Compensações					
Número do Processo	19022.64386.140826.1.3.57-7189	**Tipo**	DComp	**Valor**	2.811,93

Débito Apurado e Crédito Vinculado

Código da Receita	1184-01	**Descrição**	CP TERCEIROS - SESI
Período Apuração Débito	07/2026		
Débito Apurado	4.217,89		
Créditos	**Compensação:** 4.217,89		
Saldo a Pagar	0,00		

Compensações					
Número do Processo	19022.64386.140826.1.3.57-7189	**Tipo**	DComp	**Valor**	4.217,89

Débito Apurado e Crédito Vinculado

Código da Receita	1176-01	**Descrição**	CP TERCEIROS - INCRA
Período Apuração Débito	07/2026		
Débito Apurado	562,38		
Créditos	**Compensação:** 562,38		
Saldo a Pagar	0,00		

Compensações					
Número do Processo	19022.64386.140826.1.3.57-7189	**Tipo**	DComp	**Valor**	562,38

Débito Apurado e Crédito Vinculado

Código da Receita	1200-01	**Descrição**	CP TERCEIROS - SEBRAE
Período Apuração Débito	07/2026		
Débito Apurado	1.687,15		
Créditos	**Compensação:** 1.687,15		
Saldo a Pagar	0,00		

Compensações					
Número do Processo	19022.64386.140826.1.3.57-7189	**Tipo**	DComp	**Valor**	1.687,15

Débito Apurado e Crédito Vinculado

Código da Receita	1646-01	**Descrição**	CP PATRONAL - GILRAT AJUSTADO
Período Apuração Débito	07/2026		
Débito Apurado	9.375,54		
Saldo a Pagar	9.375,54		

Débito Apurado e Crédito Vinculado

Código da Receita	1138-01	**Descrição**	CP PATRONAL - EMPREGADOS/AVULSOS
Período Apuração Débito	07/2026		
Débito Apurado	55.462,89		
Deduções	**Retenção Lei 9711/98:** 55.462,89		
Saldo a Pagar	0,00		

Débito Apurado e Crédito Vinculado

Código da Receita	1138-04	**Descrição**	CP PATRONAL - CONTRIBUINTES INDIVIDUAIS
Período Apuração Débito	07/2026		
Débito Apurado	6.410,43		
Créditos	**Compensação:** 6.410,43		
Saldo a Pagar	0,00		

Compensações					
Número do Processo	01970.37229.140826.1.3.57-4049	**Tipo**	DComp	**Valor**	6.410,43

Débito Apurado e Crédito Vinculado

Código da Receita	1664-01	**Descrição**	CP TERCEIROS - SENAI - CONTRIBUICAO ADICIONAL
Período Apuração Débito	07/2026		
Débito Apurado	562,38		
Créditos	**Compensação:** 562,38		
Saldo a Pagar	0,00		

Compensações					
Número do Processo	19022.64386.140826.1.3.57-7189	**Tipo**	DComp	**Valor**	562,38

Débito Apurado e Crédito Vinculado

Código da Receita	1099-01	**Descrição**	CP SEGURADOS - CONTRIBUINTES INDIVIDUAIS - 11%
Período Apuração Débito	07/2026		
Débito Apurado	3.468,04		
Deduções	**Retenção Lei 9711/98:** 3.468,04		
Saldo a Pagar	0,00		

Débito Apurado e Crédito Vinculado

Código da Receita	0561-07	**Descrição**	IRRF - RD TRB ASSAL PAÍS/AUS NO EXT A SERV PAÍS
Período Apuração Débito	07/2026		
Débito Apurado	59.958,94		
Saldo a Pagar	59.958,94		

Débito Apurado e Crédito Vinculado

Código da Receita	1162-01	**Descrição**	CP PATRONAL - RETENÇÃO LEI 9.711/98
CNO	90.014.91329/73	**CNPJ Prest/Incorp /SCP**	28.428.904/0001-31
Período Apuração Débito	07/2026		
Débito Apurado	204,97		
Saldo a Pagar	204,97		

Débito Apurado e Crédito Vinculado

Código da Receita	1162-01	**Descrição**	CP PATRONAL - RETENÇÃO LEI 9.711/98
CNO	90.025.01228/73	**CNPJ Prest/Incorp /SCP**	28.428.904/0001-31
Período Apuração Débito	07/2026		
Débito Apurado	172,87		
Saldo a Pagar	172,87		

Débito Apurado e Crédito Vinculado

Código da Receita	1162-01	**Descrição**	CP PATRONAL - RETENÇÃO LEI 9.711/98
CNO	-	**CNPJ Prest/Incorp /SCP**	00.417.388/0001-20
Período Apuração Débito	07/2026		
Débito Apurado	2.958,45		
Saldo a Pagar	2.958,45		

Débito Apurado e Crédito Vinculado

Código da Receita	1162-01	**Descrição**	CP PATRONAL - RETENÇÃO LEI 9.711/98
CNO	90.025.01228/73	**CNPJ Prest/Incorp /SCP**	40.375.552/0001-07
Período Apuração Débito	07/2026		
Débito Apurado	5.595,45		
Saldo a Pagar	5.595,45		

Débito Apurado e Crédito Vinculado

Código da Receita	1162-01	**Descrição**	CP PATRONAL - RETENÇÃO LEI 9.711/98
CNO	90.014.91329/73	**CNPJ Prest/Incorp /SCP**	40.375.552/0001-07
Período Apuração Débito	07/2026		
Débito Apurado	4.266,81		
Saldo a Pagar	4.266,81		

DS
EM

Débito Apurado e Crédito Vinculado

Código da Receita	1162-01	**Descrição**	CP PATRONAL - RETENÇÃO LEI 9.711/98
CNO	-	**CNPJ Prest/Incorp /SCP**	07.776.125/0001-57
Período Apuração Débito	07/2026		
Débito Apurado	7.734,24		
Saldo a Pagar	7.734,24		

Débito Apurado e Crédito Vinculado

Código da Receita	1162-01	**Descrição**	CP PATRONAL - RETENÇÃO LEI 9.711/98
CNO	90.014.91329/73	**CNPJ Prest/Incorp /SCP**	07.776.125/0001-57
Período Apuração Débito	07/2026		
Débito Apurado	12.876,90		
Saldo a Pagar	12.876,90		

Débito Apurado e Crédito Vinculado

Código da Receita	1162-01	**Descrição**	CP PATRONAL - RETENÇÃO LEI 9.711/98
CNO	90.025.01228/73	**CNPJ Prest/Incorp /SCP**	07.776.125/0001-57
Período Apuração Débito	07/2026		
Débito Apurado	4.215,13		
Saldo a Pagar	4.215,13		

Débito Apurado e Crédito Vinculado

Código da Receita	1162-01	**Descrição**	CP PATRONAL - RETENÇÃO LEI 9.711/98
CNO	-	**CNPJ Prest/Incorp /SCP**	06.537.462/0001-29
Período Apuração Débito	07/2026		
Débito Apurado	1.870,34		
Saldo a Pagar	1.870,34		

Débito Apurado e Crédito Vinculado

Código da Receita	1162-01	**Descrição**	CP PATRONAL - RETENÇÃO LEI 9.711/98
CNO	90.016.89365/73	**CNPJ Prest/Incorp /SCP**	06.537.462/0001-29
Período Apuração Débito	07/2026		
Débito Apurado	7.827,00		
Saldo a Pagar	7.827,00		

Débito Apurado e Crédito Vinculado

Código da Receita	1162-01	**Descrição**	CP PATRONAL - RETENÇÃO LEI 9.711/98
CNO	90.014.38280/75	**CNPJ Prest/Incorp /SCP**	06.537.462/0001-29
Período Apuração Débito	07/2026		
Débito Apurado	4.109,52		
Saldo a Pagar	4.109,52		

Débito Apurado e Crédito Vinculado

Código da Receita	1162-01	**Descrição**	CP PATRONAL - RETENÇÃO LEI 9.711/98
CNO	90.025.01228/73	**CNPJ Prest/Incorp /SCP**	34.254.079/0001-07
Período Apuração Débito	07/2026		
Débito Apurado	6.096,45		
Saldo a Pagar	6.096,45		

DS
EM

Débito Apurado e Crédito Vinculado

Código da Receita	1162-01	**Descrição**	CP PATRONAL - RETENÇÃO LEI 9.711/98
CNO	90.025.01228/73	**CNPJ Prest/Incorp /SCP**	48.397.477/0001-89
Período Apuração Débito	07/2026		
Débito Apurado	4.768,07		
Saldo a Pagar	4.768,07		

Débito Apurado e Crédito Vinculado

Código da Receita	1162-01	**Descrição**	CP PATRONAL - RETENÇÃO LEI 9.711/98
CNO	90.014.91329/73	**CNPJ Prest/Incorp /SCP**	48.397.477/0001-89
Período Apuração Débito	07/2026		
Débito Apurado	7.752,85		
Saldo a Pagar	7.752,85		

Débito Apurado e Crédito Vinculado

Código da Receita	1162-01	**Descrição**	CP PATRONAL - RETENÇÃO LEI 9.711/98
CNO	90.014.91329/73	**CNPJ Prest/Incorp /SCP**	34.866.832/0001-07
Período Apuração Débito	07/2026		
Débito Apurado	528,00		
Saldo a Pagar	528,00		

Débito Apurado e Crédito Vinculado

Código da Receita	1162-01	**Descrição**	CP PATRONAL - RETENÇÃO LEI 9.711/98
CNO	90.025.01228/73	**CNPJ Prest/Incorp /SCP**	34.866.832/0001-07
Período Apuração Débito	07/2026		
Débito Apurado	1.805,76		
Saldo a Pagar	1.805,76		

Débito Apurado e Crédito Vinculado

Código da Receita	1162-01	**Descrição**	CP PATRONAL - RETENÇÃO LEI 9.711/98
CNO	90.014.91329/73	**CNPJ Prest/Incorp /SCP**	28.943.066/0001-34
Período Apuração Débito	07/2026		
Débito Apurado	337,95		
Saldo a Pagar	337,95		

Débito Apurado e Crédito Vinculado

Código da Receita	1162-01	**Descrição**	CP PATRONAL - RETENÇÃO LEI 9.711/98
CNO	90.014.91329/73	**CNPJ Prest/Incorp /SCP**	43.160.341/0001-37
Período Apuração Débito	07/2026		
Débito Apurado	120,75		
Saldo a Pagar	120,75		

Débito Apurado e Crédito Vinculado

Código da Receita	1162-01	**Descrição**	CP PATRONAL - RETENÇÃO LEI 9.711/98
CNO	90.014.91329/73	**CNPJ Prest/Incorp /SCP**	34.774.272/0001-60
Período Apuração Débito	07/2026		
Débito Apurado	7.915,06		
Saldo a Pagar	7.915,06		

DS
EM

Débito Apurado e Crédito Vinculado

Código da Receita	1162-01	**Descrição**	CP PATRONAL - RETENÇÃO LEI 9.711/98
CNO	90.025.01228/73	**CNPJ Prest/Incorp /SCP**	54.145.577/0001-10
Período Apuração Débito	07/2026		
Débito Apurado	892,54		
Saldo a Pagar	892,54		

Débito Apurado e Crédito Vinculado

Código da Receita	1162-01	**Descrição**	CP PATRONAL - RETENÇÃO LEI 9.711/98
CNO	90.014.91329/73	**CNPJ Prest/Incorp /SCP**	54.145.577/0001-10
Período Apuração Débito	07/2026		
Débito Apurado	1.359,44		
Saldo a Pagar	1.359,44		

Débito Apurado e Crédito Vinculado

Código da Receita	1162-01	**Descrição**	CP PATRONAL - RETENÇÃO LEI 9.711/98
CNO	90.014.91329/73	**CNPJ Prest/Incorp /SCP**	49.887.650/0001-90
Período Apuração Débito	07/2026		
Débito Apurado	265,81		
Saldo a Pagar	265,81		

Débito Apurado e Crédito Vinculado

Código da Receita	1162-01	**Descrição**	CP PATRONAL - RETENÇÃO LEI 9.711/98
CNO	90.025.01228/73	**CNPJ Prest/Incorp /SCP**	49.887.650/0001-90
Período Apuração Débito	07/2026		
Débito Apurado	523,95		
Saldo a Pagar	523,95		

Débito Apurado e Crédito Vinculado

Código da Receita	1162-01	**Descrição**	CP PATRONAL - RETENÇÃO LEI 9.711/98
CNO	90.014.91329/73	**CNPJ Prest/Incorp /SCP**	10.837.928/0001-89
Período Apuração Débito	07/2026		
Débito Apurado	492,52		
Saldo a Pagar	492,52		

Débito Apurado e Crédito Vinculado

Código da Receita	1162-01	**Descrição**	CP PATRONAL - RETENÇÃO LEI 9.711/98
CNO	90.025.01228/73	**CNPJ Prest/Incorp /SCP**	10.837.928/0001-89
Período Apuração Débito	07/2026		
Débito Apurado	475,20		
Saldo a Pagar	475,20		

Débito Apurado e Crédito Vinculado

Código da Receita	1162-01	**Descrição**	CP PATRONAL - RETENÇÃO LEI 9.711/98
CNO	90.022.65570/77	**CNPJ Prest/Incorp /SCP**	10.837.928/0001-89
Período Apuração Débito	07/2026		
Débito Apurado	346,50		
Saldo a Pagar	346,50		

DS
EM

Débito Apurado e Crédito Vinculado

Código da Receita	1162-01	**Descrição**	CP PATRONAL - RETENÇÃO LEI 9.711/98
CNO	90.027.75388/76	**CNPJ Prest/Incorp /SCP**	21.122.126/0001-09
Período Apuração Débito	07/2026		
Débito Apurado	4.371,43		
Saldo a Pagar	4.371,43		

Débito Apurado e Crédito Vinculado

Código da Receita	1162-01	**Descrição**	CP PATRONAL - RETENÇÃO LEI 9.711/98
CNO	90.016.89365/73	**CNPJ Prest/Incorp /SCP**	21.122.126/0001-09
Período Apuração Débito	07/2026		
Débito Apurado	418,27		
Saldo a Pagar	418,27		

Débito Apurado e Crédito Vinculado

Código da Receita	1162-01	**Descrição**	CP PATRONAL - RETENÇÃO LEI 9.711/98
CNO	90.027.75388/76	**CNPJ Prest/Incorp /SCP**	60.538.834/0001-87
Período Apuração Débito	07/2026		
Débito Apurado	3.505,24		
Saldo a Pagar	3.505,24		

Débito Apurado e Crédito Vinculado

Código da Receita	1162-01	**Descrição**	CP PATRONAL - RETENÇÃO LEI 9.711/98
CNO	90.027.50198/75	**CNPJ Prest/Incorp /SCP**	60.538.834/0001-87
Período Apuração Débito	07/2026		
Débito Apurado	2.512,95		
Saldo a Pagar	2.512,95		

Débito Apurado e Crédito Vinculado

Código da Receita	1162-01	**Descrição**	CP PATRONAL - RETENÇÃO LEI 9.711/98
CNO	90.025.01228/73	**CNPJ Prest/Incorp /SCP**	58.354.488/0001-35
Período Apuração Débito	07/2026		
Débito Apurado	4.086,77		
Saldo a Pagar	4.086,77		

Débito Apurado e Crédito Vinculado

Código da Receita	1162-01	**Descrição**	CP PATRONAL - RETENÇÃO LEI 9.711/98
CNO	90.025.01228/73	**CNPJ Prest/Incorp /SCP**	51.318.191/0001-75
Período Apuração Débito	07/2026		
Débito Apurado	315,92		
Saldo a Pagar	315,92		

Débito Apurado e Crédito Vinculado

Código da Receita	1162-01	**Descrição**	CP PATRONAL - RETENÇÃO LEI 9.711/98
CNO	90.016.89365/73	**CNPJ Prest/Incorp /SCP**	09.046.639/0001-82
Período Apuração Débito	07/2026		
Débito Apurado	748,43		
Saldo a Pagar	748,43		

DS
EM

Débito Apurado e Crédito Vinculado

Código da Receita	1162-01	**Descrição**	CP PATRONAL - RETENÇÃO LEI 9.711/98
CNO	90.027.50198/75	**CNPJ Prest/Incorp /SCP**	11.097.026/0001-16
Período Apuração Débito	07/2026		
Débito Apurado	285,45		
Saldo a Pagar	285,45		

Débito Apurado e Crédito Vinculado

Código da Receita	1162-01	**Descrição**	CP PATRONAL - RETENÇÃO LEI 9.711/98
CNO	90.016.89365/73	**CNPJ Prest/Incorp /SCP**	11.097.026/0001-16
Período Apuração Débito	07/2026		
Débito Apurado	2.680,43		
Saldo a Pagar	2.680,43		

Débito Apurado e Crédito Vinculado

Código da Receita	1162-01	**Descrição**	CP PATRONAL - RETENÇÃO LEI 9.711/98
CNO	90.016.89365/73	**CNPJ Prest/Incorp /SCP**	02.704.858/0001-62
Período Apuração Débito	07/2026		
Débito Apurado	416,95		
Saldo a Pagar	416,95		

Débito Apurado e Crédito Vinculado

Código da Receita	1162-01	**Descrição**	CP PATRONAL - RETENÇÃO LEI 9.711/98
CNO	90.025.01228/73	**CNPJ Prest/Incorp /SCP**	47.781.680/0001-91
Período Apuração Débito	07/2026		
Débito Apurado	1.262,80		
Saldo a Pagar	1.262,80		

Débito Apurado e Crédito Vinculado

Código da Receita	1162-01	**Descrição**	CP PATRONAL - RETENÇÃO LEI 9.711/98
CNO	90.025.01228/73	**CNPJ Prest/Incorp /SCP**	57.901.246/0001-51
Período Apuração Débito	07/2026		
Débito Apurado	688,80		
Saldo a Pagar	688,80		

Débito Apurado e Crédito Vinculado

Código da Receita	1162-01	**Descrição**	CP PATRONAL - RETENÇÃO LEI 9.711/98
CNO	90.016.89365/73	**CNPJ Prest/Incorp /SCP**	42.026.022/0001-70
Período Apuração Débito	07/2026		
Débito Apurado	452,92		
Saldo a Pagar	452,92		

Débito Apurado e Crédito Vinculado

Código da Receita	1708-06	**Descrição**	IRRF - REMUNER SERV PRESTADOS POR PJ
Período Apuração Débito	07/2026		
Débito Apurado	5.690,87		
Saldo a Pagar	5.690,87		

DS
EM

Débito Apurado e Crédito Vinculado

Código da Receita	5952-07	**Descrição**	RET DE CONTRIBUICOES PAGT PJ A PJ DE DIR PRIV
Período Apuração Débito	07/2026		
Débito Apurado	17.535,04		
Saldo a Pagar	17.535,04		

Docusign Envelope ID: 8509ADD0-7898-8687-8257-51845065319C 37

GFD - Guia do FGTS Digital

CPF/CNPJ do Empregador	Nome/Razão Social do Empregador	Pagar este documento até
00.299.904	DIMENSIONAL ENGENHARIA LTDA	20/08/2026 às 21:59:59 (Brasília)

Núm. de Pág.	Identificador	Tag	Valor a recolher
1	0126081254986142-6	12/08/2026 10:00	281.268,49

Composição do Documento

Informações de recolhimentos do FGTS

Competência	Quantidade Trabalhadores	FGTS Mensal	FGTS Rescisório	Indenização Compensatória	Encargos FGTS	Total
07/2026	687	175.437,70	0,00	0,00	0,00	175.437,70
Total FGTS:		**175.437,70**	**0,00**	**0,00**	**0,00**	**175.437,70**

Informações de recolhimentos do Consignado

Competência	Consignado	Encargos Consignado	Total
07/2026	105.830,79	0,00	105.830,79
Total Consignado:	**105.830,79**	**0,00**	**105.830,79**

Total da Guia: **281.268,49**

Observações

Data de geração da Guia: 12/08/2026 às 10:00:46 - Página 1/1

O detalhamento da guia pode ser consultado através do endereço https://fgtsdigital.sistema.gov.br

FUNDO DE GARANTIA DO TEMPO DE SERVIÇO

MINISTÉRIO DO TRABALHO E EMPREGO

PIX Copia e Cola:

00020101021226900014br.gov.bcb.pix2568pix-qrcode.caixa.gov.br/api/v2/cobv/fb5d7fb60728433899dfbabb8918de09520400005303986580 2BR5923CAIXA ECONOMICA FEDERAL6008Brasilia62070503***6304B3F3

Payload Location:

pix-qrcode.caixa.gov.br/api/v2/cobv/fb5d7fb60728433899dfbabb8918de09

DS EM

bradesco net empresa

Comprovante de Transação Bancária

PIX

Data da operação: 19/08/2026 - 15h14

N° de controle: 028865659195408497 | Documento: 1514594

Conta de débito:	**Agência: 0468 | Conta: 0338521-3 | Tipo: Conta-Corrente**
Empresa:	**DIMENSIONAL ENGENHARIA LTDA | CNPJ: 000.299.904/0001-60**

Dados de quem recebeu	
Nome:	**CAIXA ECONOMICA FEDERAL**
CPF/CNPJ:	**00.360.305/0001-04**
Instituição destino:	**CAIXA ECONOMICA FEDERAL**
Chave:	**c75e4ec6-9881-4240-a2f3-3672b7fe56c1**
Agência:	**647**
Conta:	**9999000537000360305**
Dados da Transferência/Pagamento	
Valor:	**R$ 281.268,49**
Mídia:	**BRADESCO NET EMPRESA**
Identificador:	**E607469482026081911591 0468Luor2E**
transacao.lbl_txid	**28996e2327f94865a521f2f3473c59be**
Debitado da:	**conta-corrente**
Instituição origem:	**Banco Bradesco S.A.**

SAC - Serviço de Apoio ao Cliente Alô Bradesco 0800 704 8383 Deficiente Auditivo ou de Fala 0800 722 0099 Cancelamentos, Reclamações e Informações. Atendimento 24 horas, 7 dias por semana.

Demais telefones consulte o site Fale Conosco

Ouvidoria 0800 727 9933 Atendimento de segunda a sexta-feira, das 8h às 18h, exceto feriados.

DS EM

Detalhe da Guia Emitida

Empregador: 00.299.904 **Nome Empregador:** DIMENSIONAL ENGENHARIA LTDA **Qtd. Trabalhadores FGTS:** 687 **Origem:** Gestão de Guias

Vencimento da Guia: 20/08/2026 **Total Parcelado:** 0,00 **Total da Guia (FGTS + Consignado):** 281.268,49

Número da Guia: 0126081254986142-6 **Data Emissão:** 12/08/2026 10:00:46 (Brasília) **Emitida por:** 00.299.904/0001-60 - DIMENSIONAL

Relação de Estabelecimentos

Comp. Apuração	Estabelecimento	Qtd. Trabalhadores	Base Remuneração Total	FGTS Mensal na Guia	FGTS Rescisório na Guia	Ind. Compensatória na Guia	FGTS Processo Trabalhista na Guia	Juros	Atualiz. Monetária	Multa	Total
07/2026	00.299.904/0001-60	85	270.643,77	21.422,79	0,00	0,00	0,00	0,00	0,00	0,00	21.422,79
07/2026	90.014.38280/75	24	76.883,62	6.082,07	0,00	0,00	0,00	0,00	0,00	0,00	6.082,07
07/2026	90.014.91329/73	382	1.246.665,83	98.717,22	0,00	0,00	0,00	0,00	0,00	0,00	98.717,22
07/2026	90.016.89365/73	24	129.662,53	10.320,98	0,00	0,00	0,00	0,00	0,00	0,00	10.320,98
07/2026	90.025.01228/73	132	349.789,96	27.692,96	0,00	0,00	0,00	0,00	0,00	0,00	27.692,96
07/2026	90.025.01245/79	21	89.570,39	7.165,55	0,00	0,00	0,00	0,00	0,00	0,00	7.165,55
07/2026	90.026.81036/75	1	3.560,26	284,82	0,00	0,00	0,00	0,00	0,00	0,00	284,82
07/2026	90.027.50198/75	5	14.184,57	1.134,74	0,00	0,00	0,00	0,00	0,00	0,00	1.134,74
07/2026	90.027.75388/76	13	33.310,14	2.616,57	0,00	0,00	0,00	0,00	0,00	0,00	2.616,57
		Total FGTS	**2.214.271,07**	**175.437,70**	**0,00**	**0,00**	**0,00**	**0,00**	**0,00**	**0,00**	**175.437,70**

FGTS

Detalhe da Guia Emitida

Empregador: 00.299.904 **Nome Empregador:** DIMENSIONAL ENGENHARIA LTDA **Qtd. Trabalhadores FGTS:** 687 **Origem:** Gestão de Guias

Vencimento da Guia: 20/08/2026 **Total Parcelado:** 0,00 **Total da Guia (FGTS + Consignado):** 281.268,49

Número da Guia: 0126081254986142-6 **Data Emissão:** 12/08/2026 10:00:46 (Brasília) **Emitida por:** 00.299.904/0001-60 - DIMENSIONAL

Relação de Trabalhadores

Estabelecimento: 90.014.38280/75 **Tomador:** Sem Tomador

Comp. Apuração	Comp. Referência	Nome Trabalhador	Matrícula	CPF	Categoria	Vencimento	Tipo Depósito	Base Remuneração Total	Valor FGTS na Guia	Juros	Atualiz. Monetária	Multa	Total
07/2026		Antonio Alcemar Machado Martins	MC000022276	118.238.417-08	101	20/08/2026	Mensal	3.443,00	275,44	0,00	0,00	0,00	275,44
07/2026		Daniel Pereira Henriques da Silva	MC000019471	058.628.197-54	101	20/08/2026	Mensal	3.443,00	275,44	0,00	0,00	0,00	275,44
07/2026		Eduardo Mariano Euclides	MC000019220	171.465.787-63	101	20/08/2026	Mensal	3.068,88	245,51	0,00	0,00	0,00	245,51
07/2026		Elizeu Alves da Silva	MC000018867	008.991.407-42	101	20/08/2026	Mensal	2.215,40	177,23	0,00	0,00	0,00	177,23
07/2026		Francinni Siqueira Amorim	MC000019640	115.848.367-84	101	20/08/2026	Mensal	9.726,00	778,08	0,00	0,00	0,00	778,08
07/2026		Francisco Max da Silva	MC000018765	019.528.027-09	101	20/08/2026	Mensal	4.606,49	368,51	0,00	0,00	0,00	368,51
07/2026		Gabriel do Nascimento Rosa	MC000020301	170.569.747-08	101	20/08/2026	Mensal	3.443,00	275,44	0,00	0,00	0,00	275,44
07/2026		Hilton Silva Filho	MC000018766	003.380.717-50	101	20/08/2026	Mensal	2.402,70	192,21	0,00	0,00	0,00	192,21
07/2026		Ivan Travassos Carceler	MC000020893	634.698.807-78	101	20/08/2026	Mensal	2.697,22	215,77	0,00	0,00	0,00	215,77
07/2026		Joao Luiz de Souza Oliveira	MC000021068	085.870.147-22	101	20/08/2026	Mensal	2.176,12	174,08	0,00	0,00	0,00	174,08
07/2026		Leonardo de Miranda Barcelos	MC000021617	110.320.767-98	101	20/08/2026	Mensal	2.215,40	177,23	0,00	0,00	0,00	177,23
07/2026		Luiz Roberto Ferreira da Silva	MC000022128	213.508.657-61	101	20/08/2026	Mensal	2.852,60	228,20	0,00	0,00	0,00	228,20
07/2026		Manoel Eduardo dos Santos Neto	MC000020255	737.174.367-91	101	20/08/2026	Mensal	2.323,66	185,89	0,00	0,00	0,00	185,89
07/2026		Marcelo Dias	MC000021428	083.160.967-22	101	20/08/2026	Mensal	2.221,76	177,74	0,00	0,00	0,00	177,74
07/2026		Marcelo Rocha da Silva	MC000018993	109.204.887-14	101	20/08/2026	Mensal	2.215,40	177,23	0,00	0,00	0,00	177,23
07/2026		Mellissa Boaretto Fenerich Guaraná	MC000018985	137.257.547-21	101	20/08/2026	Mensal	4.467,77	357,42	0,00	0,00	0,00	357,42
07/2026		Robson Barbosa Torres	MC000020670	018.662.607-07	101	20/08/2026	Mensal	3.443,00	275,44	0,00	0,00	0,00	275,44
07/2026		Rodrigo Lorran Silva da Costa	MC000021430	146.574.287-56	101	20/08/2026	Mensal	2.215,40	177,23	0,00	0,00	0,00	177,23
07/2026		Salvador de Almeida Porto	MC000017375	644.786.107-20	101	20/08/2026	Mensal	5.782,54	462,60	0,00	0,00	0,00	462,60
07/2026		Silvio dos Santos	MC000021054	061.846.687-81	101	20/08/2026	Mensal	2.593,86	207,50	0,00	0,00	0,00	207,50
07/2026		Thiago da Silva Magalhaes	MC000021392	441.740.698-75	101	20/08/2026	Mensal	2.215,40	177,23	0,00	0,00	0,00	177,23
07/2026		Vitoria da Silva Lopes	MC000022328	221.167.737-17	103	20/08/2026	Mensal	1.142,33	22,84	0,00	0,00	0,00	22,84
07/2026		Waldeir José Alves de Oliveira	MC000020643	806.887.997-87	101	20/08/2026	Mensal	2.344,89	187,59	0,00	0,00	0,00	187,59
07/2026		Wilson Francisco Costa	MC000018836	055.254.337-37	101	20/08/2026	Mensal	3.627,80	290,22	0,00	0,00	0,00	290,22
							Total do Tomador	**Sem Tomador**	**76.883,62**	**6.082,07**	**0,00**	**0,00**	**0,00**	**6.082,07**
							Total do Estabelecimento	**90.014.38280/75**	**76.883,62**	**6.082,07**	**0,00**	**0,00**	**0,00**	**6.082,07**
								Total FGTS	**2.214.271,07**	**175.437,70**	**0,00**	**0,00**	**0,00**	**175.437,70**

DS EM

Docusign Envelope ID: 8509ADD0-7898-8687-8257-51845065319C 37

Folha de Pagamento 07/2026

12/08/2026 10:45

Numero	Nome	Jorn.	Cargo	Admissão	SF	IR

9010 Dimensional Engenharia Ltda

010097 Antonio Alcemar Machado Martins — 220:00 — Operador de Máquinas Pesadas I — 22/04/2026 — SF 0 — IR 0

Eventos	I	Qtde	Provento	Desconto	Bases	Total
0001 Salário		30	3.443,00		B010 - Base INSS Salário (S/Limite)	3.443,00
5010 INSS				301,74	B110 - Base IRRF Salário	2.065,80
5310 Adiantamento Salarial				1.377,20	B120 - Dedução IRRF Salário 25%	607,20
5700 Vale Transporte				34,43	B180 - INSS para Dedução de IRRF Salário	301,74
					B400 - Base FGTS Salário	3.443,00
					B410 - FGTS Salário 8%	275,44
					B900 - Remuneração Total Mês	3.443,00
					B903 - Salário Mês	3.443,00
		Totais	**3.443,00**	**1.713,37**		
		Líquido		**1.729,63**		

009107 Daniel Pereira Henriques da Silva — 220:00 — Operador de Máquinas Pesadas I — 09/01/2024 — SF 2 — IR 4

Eventos	I	Qtde	Provento	Desconto	Bases	Total
0001 Salário		30	3.443,00		B010 - Base INSS Salário (S/Limite)	3.443,00
5010 INSS				301,74	B100 - Dependentes IRRF Sal	758,36
5310 Adiantamento Salarial				1.377,20	B110 - Base IRRF Salário	2.065,80
					B120 - Dedução IRRF Salário	301,74
					B180 - INSS para Dedução de IRRF Salário	301,74
					B400 - Base FGTS Salário	3.443,00
					B410 - FGTS Salário 8%	275,44
					B900 - Remuneração Total Mês	3.443,00
					B903 - Salário Mês	3.443,00
					B920 - Base Salário Família	3.443,00
		Totais	**3.443,00**	**1.678,94**		
		Líquido		**1.764,06**		

009014 Eduardo Mariano Euclides — 220:00 — Servente — 04/09/2023 — SF 0 — IR 0

Eventos	I	Qtde	Provento	Desconto	Bases	Total
0200 Férias		30	2.301,66		B010 - Base INSS Salário (S/Limite)	3.068,88
0210 1/3 s/ Férias			767,22		B020 - Base INSS Salário (Ant)	3.068,88
1510 Insuficiência de Saldo			476,21		B030 - INSS s/ Salário (Ant)	256,85
3048 Devolução eConsignado (Férias)		1	287,04		B190 - INSS para Dedução de IRRF s/ Férias	256,85
5005 INSS Férias				256,85	B210 - Base IRRF Férias	3.068,88
5330 Adiantamento de Férias				2.524,99	B220 - Dedução IRRF Férias 25%	607,20
5530 Cota de Participação Laboral				55,39	B400 - Base FGTS Salário	3.068,88
5700 Vale Transporte				0,71	B404 - Base FGTS (Ant)	3.068,88
8052 Empréstimo eConsignado (MP 1.292/2				53,27	B410 - FGTS Salário 8%	245,51
8053 Empréstimo eConsignado (MP 1.292/2				53,23	B414 - FGTS Salário (Ant)	245,51
8054 Empréstimo eConsignado (MP 1.292/2				53,35	B490 - eConsignado - Base Desconto	5.624,06
8059 Empréstimo eConsignado (MP 1.292/2				62,63	B494 - Total Desconto de eConsignado	707,15
8165 Empréstimo eConsignado (MP 1.292/2				13,37	B900 - Remuneração Total Mês	2.215,40
8166 Empréstimo eConsignado (MP 1.292/2				24,90	B903 - Salário Mês	2.215,40
8167 Empréstimo eConsignado (MP 1.292/2				46,85	B940 - Média - Férias	86,26
8168 Provisão eConsignado (Férias) 2/27		1		287,04		
8271 Empréstimo eConsignado (MP 1.292/2				112,51		
8272 Empréstimo eConsignado (MP 1.292/2				287,04		
		Totais	**3.832,13**	**3.832,13**	- Em Férias de: 01/07/2026 até 30/07/2026	
		Líquido		**0,00**		

008879 Elizeu Alves da Silva — 220:00 — Servente — 27/03/2023 — SF 0 — IR 0

Eventos	I	Qtde	Provento	Desconto	Bases	Total
0001 Salário		30	2.215,40		B010 - Base INSS Salário (S/Limite)	2.215,40
3047 Devolução eConsignado (Adiantament		3	185,78		B110 - Base IRRF Salário	1.329,24
5010 INSS				175,06	B120 - Dedução IRRF Salário 25%	607,20
5310 Adiantamento Salarial				886,16	B180 - INSS para Dedução de IRRF Salário	175,06
8052 Empréstimo eConsignado (MP 1.292/2				56,65	B400 - Base FGTS Salário	2.215,40
8053 Empréstimo eConsignado (MP 1.292/2				97,64	B410 - FGTS Salário 8%	177,23
8165 Empréstimo eConsignado (MP 1.292/2				530,80	B490 - eConsignado - Base Desconto	2.040,34
					B494 - Total Desconto de eConsignado	685,09
					B900 - Remuneração Total Mês	2.215,40
					B903 - Salário Mês	2.215,40

By RHNydus.Net

Docusign Envelope ID: 8509ADD0-7898-8687-8257-51845065319C 37

Folha de Pagamento 07/2026

12/08/2026 10:45

Numero	Nome	Jorn.	Cargo	Admissão	SF	IR
9010 Dimensional Engenharia Ltda						
	Totais	**2.401,18**	**1.746,31**			
	Líquido		**654,87**			
009166	**Francinni Siqueira Amorim**	**220:00**	**Engenheiro Civil I A**	**01/03/2024**	**1**	**1**

Eventos	I	Qtde	Provento	Desconto	Bases	Total
0001 Salário		30	9.726,00		B010 - Base INSS Salário (S/Limite)	9.726,00
5010 INSS				988,07	B100 - Dependentes IRRF Sal	189,59
5110 IRRF				170,91	B110 - Base IRRF Salário	5.835,60
5120 IRRF s/ Adiantamento				1.271,15	B120 - Dedução IRRF Salário	988,07
5310 Adiantamento Salarial				2.619,25	B180 - INSS para Dedução de IRRF Salário	988,07
					B400 - Base FGTS Salário	9.726,00
					B410 - FGTS Salário 8%	778,08
					B900 - Remuneração Total Mês	9.726,00
					B903 - Salário Mês	9.726,00
					B920 - Base Salário Família	9.726,00
	Totais		**9.726,00**	**5.049,38**		
	Líquido			**4.676,62**		

008835	**Francisco Max da Silva**	**220:00**	**Encarregado de Turma I**	**28/02/2023**	**0**	**1**

Eventos	I	Qtde	Provento	Desconto	Bases	Total
0001 Salário		30	4.237,20		B010 - Base INSS Salário (S/Limite)	4.606,49
0190 DSR s/ Salário Variável		2,28	47,65		B100 - Dependentes IRRF Sal	189,59
1020 Hora Extra 70%	P	6:00	196,45		B110 - Base IRRF Salário	2.911,61
1040 Hora Extra 100%	P	3:15	125,19		B120 - Dedução IRRF Salário	446,41
5010 INSS				446,41	B180 - INSS para Dedução de IRRF Salário	446,41
5310 Adiantamento Salarial				1.694,88	B400 - Base FGTS Salário	4.606,49
5700 Vale Transporte				42,37	B410 - FGTS Salário 8%	368,51
					B900 - Remuneração Total Mês	4.237,20
					B903 - Salário Mês	4.237,20
	Totais		**4.606,49**	**2.183,66**		
	Líquido			**2.422,83**		

009439	**Gabriel do Nascimento Rosa**	**220:00**	**Operador de Máquinas Pesadas I**	**24/07/2024**	**0**	**0**

Eventos	I	Qtde	Provento	Desconto	Bases	Total
0001 Salário		30	3.443,00		B010 - Base INSS Salário (S/Limite)	3.443,00
3047 Devolução eConsignado (Adiantament		3	326,61		B110 - Base IRRF Salário	2.065,80
5010 INSS				301,74	B120 - Dedução IRRF Salário 25%	607,20
5310 Adiantamento Salarial				1.377,20	B180 - INSS para Dedução de IRRF Salário	301,74
8052 Empréstimo eConsignado (MP 1.292/2				275,87	B400 - Base FGTS Salário	3.443,00
8053 Empréstimo eConsignado (MP 1.292/2				213,24	B410 - FGTS Salário 8%	275,44
8165 Empréstimo eConsignado (MP 1.292/2				327,39	B490 - eConsignado - Base Desconto	3.141,26
					B494 - Total Desconto de eConsignado	816,50
					B900 - Remuneração Total Mês	3.443,00
					B903 - Salário Mês	3.443,00
	Totais		**3.769,61**	**2.495,44**		
	Líquido			**1.274,17**		

008837	**Hilton Silva Filho**	**220:00**	**Servente**	**28/02/2023**	**0**	**0**

Eventos	I	Qtde	Provento	Desconto	Bases	Total
0001 Salário		30	2.215,40		B010 - Base INSS Salário (S/Limite)	2.402,70
0190 DSR s/ Salário Variável		2,24	24,17		B110 - Base IRRF Salário	1.516,54
1020 Hora Extra 70%	P	6:00	102,71		B120 - Dedução IRRF Salário 25%	607,20
1040 Hora Extra 100%	P	3:00	60,42		B180 - INSS para Dedução de IRRF Salário	191,92
5010 INSS				191,92	B400 - Base FGTS Salário	2.402,70
5310 Adiantamento Salarial				886,16	B410 - FGTS Salário 8%	192,21
5530 Cota de Participação Laboral				55,39	B900 - Remuneração Total Mês	2.215,40
5700 Vale Transporte				22,15	B903 - Salário Mês	2.215,40
	Totais		**2.402,70**	**1.155,62**		
	Líquido			**1.247,08**		

By RHNydus.Net

Docusign Envelope ID: 8509ADD0-7898-8687-8257-51845065319C 37

Folha de Pagamento 07/2026

12/08/2026 10:45

Numero	Nome	Jorn.	Cargo	Admissão	SF	IR
9010 Dimensional Engenharia Ltda						
009579	**Ivan Travassos Carceler**	**220:00**	**Motorista de Caminhão I A**	**06/03/2025**	**0**	**0**

Eventos	I	Qtde	Provento	Desconto	Bases	Total
0001 Salário		30	2.686,70		B010 - Base INSS Salário (S/Limite)	2.697,22
0190 DSR s/ Salário Variável		0,16	3,30		B110 - Base IRRF Salário	1.642,14
1010 Hora Extra 50%	P	1:13	22,28		B120 - Dedução IRRF Salário 25%	607,20
3047 Devolução eConsignado (Adiantament		1	147,71		B180 - INSS para Dedução de IRRF Salário	218,42
5010 INSS				218,42	B400 - Base FGTS Salário	2.697,22
5310 Adiantamento Salarial				1.055,08	B410 - FGTS Salário 8%	215,77
5610 Atrasos	P	0:14		2,85	B490 - eConsignado - Base Desconto	2.478,80
5626 DSR s/ Atraso	P	1:00		12,21	B494 - Total Desconto de eConsignado	811,60
5700 Vale Transporte				26,87	B900 - Remuneração Total Mês	2.686,70
8053 Empréstimo eConsignado (MP 1.292/2				811,60	B903 - Salário Mês	2.686,70
		Totais	**2.859,99**	**2.127,03**		
		Líquido		**732,96**		

009621	**Joao Luiz de Souza Oliveira**	**220:00**	**Servente**	**23/07/2025**	**0**	**0**

Eventos	I	Qtde	Provento	Desconto	Bases	Total
0001 Salário		30	2.215,40		B010 - Base INSS Salário (S/Limite)	2.176,12
0190 DSR s/ Salário Variável		0,02	0,41		B110 - Base IRRF Salário	1.289,96
1010 Hora Extra 50%	P	0:11	2,77		B120 - Dedução IRRF Salário 25%	607,20
3047 Devolução eConsignado (Adiantament		3	199,36		B180 - INSS para Dedução de IRRF Salário	171,53
5010 INSS				171,53	B220 - Dedução IRRF Férias 25%	607,20
5310 Adiantamento Salarial				886,16	B250 - Base IRRF Férias(Ant)	2.956,30
5610 Atrasos	P	1:13		12,25	B400 - Base FGTS Salário	2.176,12
5626 DSR s/ Atraso	P	3:00		30,21	B410 - FGTS Salário 8%	174,08
5700 Vale Transporte				22,15	B490 - eConsignado - Base Desconto	2.004,59
8052 Empréstimo eConsignado (MP 1.292/2				384,90	B494 - Total Desconto de eConsignado	668,09
8053 Empréstimo eConsignado (MP 1.292/2				45,77	B900 - Remuneração Total Mês	2.215,40
8165 Empréstimo eConsignado (MP 1.292/2				237,42	B903 - Salário Mês	2.215,40
		Totais	**2.417,94**	**1.790,39**		
		Líquido		**627,55**		

E00180	**Larissa Alves Prata**	**150:00**	**Estagiário (Nível Superior)**	**01/10/2025**	**0**	**0**

Eventos	I	Qtde	Provento	Desconto	Bases	Total
0080 Bolsa Auxílio			1.545,60		B110 - Base IRRF Salário	963,32
0851 Salário Enfermidade Atraso/Saída Ante	P	6:00	64,40		B120 - Dedução IRRF Salário 25%	607,20
5310 Adiantamento Salarial				644,00	B900 - Remuneração Total Mês	1.610,00
5632 Atraso (Bolsa Auxílio)	P	0:15		2,68	B903 - Salário Mês	1.610,00
		Totais	**1.610,00**	**646,68**		
		Líquido		**963,32**		

009837	**Leonardo de Miranda Barcelos**	**220:00**	**Servente**	**10/12/2025**	**1**	**0**

Eventos	I	Qtde	Provento	Desconto	Bases	Total
0001 Salário		30	2.215,40		B010 - Base INSS Salário (S/Limite)	2.215,40
5010 INSS				175,06	B110 - Base IRRF Salário	1.329,24
5310 Adiantamento Salarial				886,16	B120 - Dedução IRRF Salário 25%	607,20
5530 Cota de Participação Laboral				55,39	B180 - INSS para Dedução de IRRF Salário	175,06
5700 Vale Transporte				22,15	B400 - Base FGTS Salário	2.215,40
					B410 - FGTS Salário 8%	177,23
					B900 - Remuneração Total Mês	2.215,40
					B903 - Salário Mês	2.215,40
					B920 - Base Salário Família	2.215,40
		Totais	**2.215,40**	**1.138,76**		
		Líquido		**1.076,64**		

By RHNydus.Net

Docusign Envelope ID: 8509ADD0-7898-8687-8257-51845065319C 37

Folha de Pagamento 07/2026

12/08/2026 10:45

Numero	Nome	Jorn.	Cargo	Admissão	SF	IR

9010 Dimensional Engenharia Ltda

010041	Luiz Roberto Ferreira da Silva	220:00	Auxiliar Administrativo I	17/03/2026	0	0

Eventos	I	Qtde	Provento	Desconto	Bases	Total
0001 Salário		30	2.808,28		B010 - Base INSS Salário (S/Limite)	2.852,60
0190 DSR s/ Salário Variável		0,27	5,72		B110 - Base IRRF Salário	1.729,29
1010 Hora Extra 50%	P	2:01	38,60		B120 - Dedução IRRF Salário 25%	607,20
5010 INSS				232,41	B180 - INSS para Dedução de IRRF Salário	232,41
5310 Adiantamento Salarial				1.123,31	B400 - Base FGTS Salário	2.852,60
5700 Vale Transporte				28,08	B410 - FGTS Salário 8%	228,20
					B900 - Remuneração Total Mês	2.808,28
					B903 - Salário Mês	2.808,28
		Totais	2.852,60	1.383,80		
		Líquido		1.468,80		

009422	Manoel Eduardo dos Santos Neto	220:00	Servente	04/07/2024	0	0

Eventos	I	Qtde	Provento	Desconto	Bases	Total
0001 Salário		30	2.336,40		B010 - Base INSS Salário (S/Limite)	2.323,66
5010 INSS				184,80	B110 - Base IRRF Salário	1.389,10
5310 Adiantamento Salarial				934,56	B120 - Dedução IRRF Salário 25%	607,20
5610 Atrasos	P	0:12		2,12	B180 - INSS para Dedução de IRRF Salário	184,80
5626 DSR s/ Atraso	P	1:00		10,62	B400 - Base FGTS Salário	2.323,66
5700 Vale Transporte				23,36	B410 - FGTS Salário 8%	185,89
					B900 - Remuneração Total Mês	2.336,40
					B903 - Salário Mês	2.336,40
		Totais	2.336,40	1.155,46		
		Líquido		1.180,94		

009756	Marcelo Dias	220:00	Servente	27/10/2025	0	0

Eventos	I	Qtde	Provento	Desconto	Bases	Total
0001 Salário		30	2.215,40		B010 - Base INSS Salário (S/Limite)	2.221,76
0190 DSR s/ Salário Variável		0,05	0,82		B110 - Base IRRF Salário	1.335,60
1010 Hora Extra 50%	P	0:22	5,54		B120 - Dedução IRRF Salário 25%	607,20
3047 Devolução eConsignado (Adiantament		8	259,82		B180 - INSS para Dedução de IRRF Salário	175,63
5010 INSS				175,63	B400 - Base FGTS Salário	2.221,76
5310 Adiantamento Salarial				886,16	B410 - FGTS Salário 8%	177,74
5530 Cota de Participação Laboral				55,39	B490 - eConsignado - Base Desconto	2.046,13
5700 Vale Transporte				22,15	B494 - Total Desconto de eConsignado	689,11
8053 Empréstimo eConsignado (MP 1.292/2				24,66	B900 - Remuneração Total Mês	2.215,40
8054 Empréstimo eConsignado (MP 1.292/2				128,12	B903 - Salário Mês	2.215,40
8057 Empréstimo eConsignado (MP 1.292/2				120,54		
8058 Empréstimo eConsignado (MP 1.292/2				74,71		
8165 Empréstimo eConsignado (MP 1.292/2				63,03		
8166 Empréstimo eConsignado (MP 1.292/2				106,87		
8167 Empréstimo eConsignado (MP 1.292/2				47,72		
8271 Empréstimo eConsignado (MP 1.292/2				123,46		
		Totais	2.481,58	1.828,44		
		Líquido		653,14		

008930	Marcelo Rocha da Silva	220:00	Servente	15/05/2023	0	1

Eventos	I	Qtde	Provento	Desconto	Bases	Total
0001 Salário		30	2.215,40		B010 - Base INSS Salário (S/Limite)	2.215,40
5010 INSS				175,06	B110 - Base IRRF Salário	1.329,24
5310 Adiantamento Salarial				886,16	B120 - Dedução IRRF Salário 25%	607,20
5530 Cota de Participação Laboral				55,39	B180 - INSS para Dedução de IRRF Salário	175,06
					B400 - Base FGTS Salário	2.215,40
					B410 - FGTS Salário 8%	177,23
					B900 - Remuneração Total Mês	2.215,40
					B903 - Salário Mês	2.215,40
		Totais	2.215,40	1.116,61		
		Líquido		1.098,79		

By RHNydus.Net

Docusign Envelope ID: 8509ADD0-7898-8687-8257-51845065319C 37

Folha de Pagamento 07/2026

12/08/2026 10:45

Numero	Nome	Jorn.	Cargo	Admissão	SF	IR

9010 Dimensional Engenharia Ltda

008928 Mellissa Boaretto Fenerich Guaraná — 220:00 — Assistente de Engenharia — 10/05/2023 — SF 0 — IR 0

Eventos	I	Qtde	Provento	Desconto	Bases	Total
0001 Salário			4.314,56		B010 - Base INSS Salário (S/Limite)	4.467,77
0190 DSR s/ Salário Variável		0,21	7,13		B110 - Base IRRF Salário	2.702,77
0751 Salário Enfermidade Atraso/Saída Ante	P	4:53	97,94		B120 - Dedução IRRF Salário 25%	607,20
1010 Hora Extra 50%	P	1:36	48,14		B180 - INSS para Dedução de IRRF Salário	426,99
5010 INSS				426,99	B400 - Base FGTS Salário	4.467,77
5310 Adiantamento Salarial				1.765,00	B410 - FGTS Salário 8%	357,42
5700 Vale Transporte				44,13	B900 - Remuneração Total Mês	4.412,50
					B903 - Salário Mês	4.412,50
		Totais	**4.467,77**	**2.236,12**		
		Líquido		**2.231,65**		

009543 Robson Barbosa Torres — 220:00 — Operador de Máquinas Pesadas I — 24/10/2024 — SF 0 — IR 1

Eventos	I	Qtde	Provento	Desconto	Bases	Total
0001 Salário			3.106,79		B010 - Base INSS Salário (S/Limite)	3.443,00
0751 Salário Enfermidade Atraso/Saída Ante	P	21:29	336,21		B110 - Base IRRF Salário	2.065,80
5010 INSS				301,74	B120 - Dedução IRRF Salário 25%	607,20
5310 Adiantamento Salarial				1.377,20	B180 - INSS para Dedução de IRRF Salário	301,74
5530 Cota de Participação Laboral				86,08	B400 - Base FGTS Salário	3.443,00
					B410 - FGTS Salário 8%	275,44
					B900 - Remuneração Total Mês	3.443,00
					B903 - Salário Mês	3.443,00
		Totais	**3.443,00**	**1.765,02**		
		Líquido		**1.677,98**		

009757 Rodrigo Lorran Silva da Costa — 220:00 — Servente — 27/10/2025 — SF 0 — IR 0

Eventos	I	Qtde	Provento	Desconto	Bases	Total
0001 Salário		30	2.215,40		B010 - Base INSS Salário (S/Limite)	2.215,40
3047 Devolução eConsignado (Adiantament		4	207,97		B110 - Base IRRF Salário	1.329,24
5010 INSS				175,06	B120 - Dedução IRRF Salário 25%	607,20
5310 Adiantamento Salarial				886,16	B180 - INSS para Dedução de IRRF Salário	175,06
8052 Empréstimo eConsignado (MP 1.292/2				71,51	B400 - Base FGTS Salário	2.215,40
8053 Empréstimo eConsignado (MP 1.292/2				208,12	B410 - FGTS Salário 8%	177,23
8054 Empréstimo eConsignado (MP 1.292/2				325,81	B490 - eConsignado - Base Desconto	2.040,34
8165 Empréstimo eConsignado (MP 1.292/2				70,00	B494 - Total Desconto de eConsignado	675,44
					B900 - Remuneração Total Mês	2.215,40
					B903 - Salário Mês	2.215,40
		Totais	**2.423,37**	**1.736,66**		
		Líquido		**686,71**		

008285 Salvador de Almeida Porto — 220:00 — Mecânico de Equipamentos Pesados — 25/01/2022 — SF 0 — IR 0

Eventos	I	Qtde	Provento	Desconto	Bases	Total
0001 Salário		30	5.205,50		B010 - Base INSS Salário (S/Limite)	5.782,54
0190 DSR s/ Salário Variável		3,09	74,46		B110 - Base IRRF Salário	3.700,34
1010 Hora Extra 50%	P	6:47	240,74		B120 - Dedução IRRF Salário	611,05
1040 Hora Extra 100%	P	5:32	261,84		B180 - INSS para Dedução de IRRF Salário	611,05
5010 INSS				611,05	B400 - Base FGTS Salário	5.782,54
5120 IRRF s/ Adiantamento				78,93	B410 - FGTS Salário 8%	462,60
5310 Adiantamento Salarial				2.003,27	B900 - Remuneração Total Mês	5.205,50
5530 Cota de Participação Laboral				130,14	B903 - Salário Mês	5.205,50
5700 Vale Transporte				52,06		
		Totais	**5.782,54**	**2.875,45**		
		Líquido		**2.907,09**		

By RHNydus.Net

Docusign Envelope ID: 8509ADD0-7898-8687-8257-51845065319C 37

Folha de Pagamento 07/2026

12/08/2026 10:45

Numero	Nome	Jorn.	Cargo	Admissão	SF	IR
9010 Dimensional Engenharia Ltda						
009616	**Silvio dos Santos**	**220:00**	**Servente**	**08/07/2025**	**0**	**0**

Eventos	I	Qtde	Provento	Desconto	Bases	Total
0001 Salário		30	2.215,40		B010 - Base INSS Salário (S/Limite)	2.593,86
0190 DSR s/ Salário Variável		4,51	48,83		B110 - Base IRRF Salário	1.707,70
1020 Hora Extra 70%	P	12:00	205,43		B120 - Dedução IRRF Salário 25%	607,20
1040 Hora Extra 100%	P	6:10	124,20		B180 - INSS para Dedução de IRRF Salário	209,12
5010 INSS				209,12	B400 - Base FGTS Salário	2.593,86
5310 Adiantamento Salarial				886,16	B410 - FGTS Salário 8%	207,50
5700 Vale Transporte				22,15	B900 - Remuneração Total Mês	2.215,40
					B903 - Salário Mês	2.215,40
		Totais	**2.593,86**	**1.117,43**		
		Líquido		**1.476,43**		

009739	**Thiago da Silva Magalhaes**	**220:00**	**Servente**	**13/10/2025**	**0**	**0**

Eventos	I	Qtde	Provento	Desconto	Bases	Total
0001 Salário		30	2.215,40		B010 - Base INSS Salário (S/Limite)	2.215,40
5010 INSS				175,06	B110 - Base IRRF Salário	1.329,24
5310 Adiantamento Salarial				886,16	B120 - Dedução IRRF Salário 25%	607,20
					B180 - INSS para Dedução de IRRF Salário	175,06
					B400 - Base FGTS Salário	2.215,40
					B410 - FGTS Salário 8%	177,23
					B900 - Remuneração Total Mês	2.215,40
					B903 - Salário Mês	2.215,40
		Totais	**2.215,40**	**1.061,22**		
		Líquido		**1.154,18**		

010121	**Vitoria da Silva Lopes**	**150:00**	**Jovem Aprendiz de Serviços Administrativas**	**04/05/2026**	**0**	**0**

Eventos	I	Qtde	Provento	Desconto	Bases	Total
0001 Salário			1.105,78		B010 - Base INSS Salário (S/Limite)	1.142,33
0751 Salário Enfermidade Atraso/Saída Ante	P	4:48	36,55		B110 - Base IRRF Salário	685,40
5010 INSS				85,67	B120 - Dedução IRRF Salário 25%	607,20
5310 Adiantamento Salarial				456,93	B180 - INSS para Dedução de IRRF Salário	85,67
5700 Vale Transporte				11,42	B400 - Base FGTS Salário	1.142,33
					B410 - FGTS Salário 2%	22,84
					B900 - Remuneração Total Mês	1.142,33
					B903 - Salário Mês	1.142,33
		Totais	**1.142,33**	**554,02**		
		Líquido		**588,31**		

009531	**Waldeir José Alves de Oliveira**	**220:00**	**Servente**	**23/10/2024**	**0**	**1**

Eventos	I	Qtde	Provento	Desconto	Bases	Total
0001 Salário			1.681,69		B010 - Base INSS Salário (S/Limite)	2.344,89
0190 DSR s/ Salário Variável		1,40	16,71		B110 - Base IRRF Salário	1.458,73
0751 Salário Enfermidade Atraso/Saída Ante	P	53:00	533,71		B120 - Dedução IRRF Salário 25%	607,20
1010 Hora Extra 50%	P	6:54	104,22		B180 - INSS para Dedução de IRRF Salário	186,72
1020 Hora Extra 70%	P	0:30	8,56		B400 - Base FGTS Salário	2.344,89
5010 INSS				186,72	B410 - FGTS Salário 8%	187,59
5310 Adiantamento Salarial				886,16	B900 - Remuneração Total Mês	2.215,40
5530 Cota de Participação Laboral				55,39	B903 - Salário Mês	2.215,40
5700 Vale Transporte				22,15		
		Totais	**2.344,89**	**1.150,42**		
		Líquido		**1.194,47**		

By RHNydus.Net

Docusign Envelope ID: 8509ADD0-7898-8687-8257-51845065319C 37

Folha de Pagamento 07/2026

12/08/2026 10:45

Numero	Nome	Jorn.	Cargo	Admissão	SF	IR
9010 Dimensional Engenharia Ltda						
008864	**Wilson Francisco Costa**	**220:00**	**Profissional Líder**	**16/03/2023**	**0**	**2**

Eventos	I	Qtde	Provento	Desconto	Bases	Total
0001 Salário		30	3.627,80		B010 - Base INSS Salário (S/Limite)	3.627,80
5010 INSS				323,92	B100 - Dependentes IRRF Sal	379,18
5310 Adiantamento Salarial				1.451,12	B110 - Base IRRF Salário	2.176,68
					B120 - Dedução IRRF Salário	323,92
					B180 - INSS para Dedução de IRRF Salário	323,92
					B400 - Base FGTS Salário	3.627,80
					B410 - FGTS Salário 8%	290,22
					B900 - Remuneração Total Mês	3.627,80
					B903 - Salário Mês	3.627,80
	Totais		**3.627,80**	**1.775,04**		
	Líquido			**1.852,76**		

By RHNydus.Net

Docusign Envelope ID: 8509ADD0-7898-8687-8257-51845065319C

Receita Federal

Documento de Arrecadação de Receitas Federais

CNPJ	Razão Social
00.299.904/0001-60	DIMENSIONAL ENGENHARIA LTDA

Período de Apuração	Data de Vencimento	Número do Documento
agosto/2026	18/09/2026	07.16.26258.4795266-0

Pagar este documento até: **18/09/2026**

Observações
Nº Recibo Declaração: 50000527538686

Valor Total do Documento: **660.179,20**

Composição do Documento de Arrecadação

Código	Denominação	Principal	Multa	Juros	Total
1082	CONTR PREV DESCONTA SEGURADO-EMPREGADO/AVULSO 01 CP SEGURADOS - EMPREGADOS/AVULSO PA:08/2026 Vencimento:18/09/2026	43.325,24			43.325,24
1099	CP DESCONTADA SEGURADO - CONTRIB INDIVIDUAL 01 CP SEGURADOS - CONTRIBUINTES INDIVIDUAIS - 11% PA:08/2026 Vencimento:18/09/2026	3.468,04			3.468,04
1138	CONTRIB PREVIDENCIÁRIA EMPRESA/EMPREGADOR 01 CP PATRONAL - EMPREGADOS/AVULSOS PA:08/2026 Vencimento:18/09/2026	69.439,64			69.439,64
1138	CONTRIB PREVIDENCIÁRIA EMPRESA/EMPREGADOR 04 CP PATRONAL - CONTRIBUINTES INDIVIDUAIS PA:08/2026 Vencimento:18/09/2026	6.410,43			6.410,43
1646	CONTRIB PREV RISCO AMBIENTAL/APOSENT ESPECIAL 01 CP PATRONAL - GILRAT AJUSTADO PA:08/2026 Vencimento:18/09/2026	11.729,12			11.729,12
0561	IRRF - RENDIMENTO DO TRABALHO ASSALARIADO 07 IRRF - RD TRB ASSAL PAÍS/AUS NO EXT A SERV PAÍS PA:08/2026 Vencimento:18/09/2026	60.617,44			60.617,44
1138	CONTRIB PREVIDENCIÁRIA EMPRESA/EMPREGADOR 01 CP PATRONAL - EMPREGADOS/AVULSOS PA:08/2026 Vencimento:18/09/2026 CNO:90.014.38280/75	15.493,72			15.493,72
1646	CONTRIB PREV RISCO AMBIENTAL/APOSENT ESPECIAL 01 CP PATRONAL - GILRAT AJUSTADO PA:08/2026 Vencimento:18/09/2026 CNO:90.014.38280/75	2.582,95			2.582,95
1138	CONTRIB PREVIDENCIÁRIA EMPRESA/EMPREGADOR 01 CP PATRONAL - EMPREGADOS/AVULSOS PA:08/2026 Vencimento:18/09/2026 CNO:90.014.91329/73	256.293,64			256.293,64

SENDA (Versão:1.5.10) Página: 1 / 3 15/09/2026 10:07:48

85830006601 8 79200385262 4 61071626258 0 47952660276 7

AUTENTICAÇÃO MECÂNICA

Documento de Arrecadação de Receitas Federais

85830006601 8 | 79200385262 4 | 61071626258 0 | 47952660276 7

CNPJ:	00.299.904/0001-60
Número:	07.16.26258.4795266-0
Pagar até:	18/09/2026
Valor:	660.179,20

Pague com o PIX

DS

Docusign Envelope ID: 8509ADD0-7898-8687-8257-51845065319C

Receita Federal

Documento de Arrecadação de Receitas Federais

Composição do Documento de Arrecadação

Código	Denominação	Principal	Multa	Juros	Total
1141	CONTRIB ADICIONAL RISCO AMB/APOS ESPECIAL 01 CP PATRONAL - ADICIONAL GILRAT PA:08/2026 Vencimento:18/09/2026 CNO:90.014.91329/73	1.063,35			1.063,35
1646	CONTRIB PREV RISCO AMBIENTAL/APOSENT ESPECIAL 01 CP PATRONAL - GILRAT AJUSTADO PA:08/2026 Vencimento:18/09/2026 CNO:90.014.91329/73	42.726,71			42.726,71
1138	CONTRIB PREVIDENCIÁRIA EMPRESA/EMPREGADOR 01 CP PATRONAL - EMPREGADOS/AVULSOS PA:08/2026 Vencimento:18/09/2026 CNO:90.016.89365/73	26.421,39			26.421,39
1646	CONTRIB PREV RISCO AMBIENTAL/APOSENT ESPECIAL 01 CP PATRONAL - GILRAT AJUSTADO PA:08/2026 Vencimento:18/09/2026 CNO:90.016.89365/73	4.404,71			4.404,71
1138	CONTRIB PREVIDENCIÁRIA EMPRESA/EMPREGADOR 01 CP PATRONAL - EMPREGADOS/AVULSOS PA:08/2026 Vencimento:18/09/2026 CNO:90.025.01228/73	70.643,05			70.643,05
1646	CONTRIB PREV RISCO AMBIENTAL/APOSENT ESPECIAL 01 CP PATRONAL - GILRAT AJUSTADO PA:08/2026 Vencimento:18/09/2026 CNO:90.025.01228/73	11.776,90			11.776,90
1138	CONTRIB PREVIDENCIÁRIA EMPRESA/EMPREGADOR 01 CP PATRONAL - EMPREGADOS/AVULSOS PA:08/2026 Vencimento:18/09/2026 CNO:90.025.01245/79	18.664,61			18.664,61
1646	CONTRIB PREV RISCO AMBIENTAL/APOSENT ESPECIAL 01 CP PATRONAL - GILRAT AJUSTADO PA:08/2026 Vencimento:18/09/2026 CNO:90.025.01245/79	3.111,57			3.111,57
1138	CONTRIB PREVIDENCIÁRIA EMPRESA/EMPREGADOR 01 CP PATRONAL - EMPREGADOS/AVULSOS PA:08/2026 Vencimento:18/09/2026 CNO:90.027.50198/75	2.977,62			2.977,62
1646	CONTRIB PREV RISCO AMBIENTAL/APOSENT ESPECIAL 01 CP PATRONAL - GILRAT AJUSTADO PA:08/2026 Vencimento:18/09/2026	496,39			496,39

DS

Docusign Envelope ID: 8509ADD0-7898-8687-8257-51845065319C

Documento de Arrecadação de Receitas Federais

Composição do Documento de Arrecadação

Código	Denominação	Principal	Multa	Juros	Total
	CNO:90.027.50198/75				
1138	CONTRIB PREVIDENCIÁRIA EMPRESA/EMPREGADOR 01 CP PATRONAL - EMPREGADOS/AVULSOS PA:08/2026 Vencimento:18/09/2026 CNO:90.027.75388/76	7.313,46			7.313,46
1646	CONTRIB PREV RISCO AMBIENTAL/APOSENT ESPECIAL 01 CP PATRONAL - GILRAT AJUSTADO PA:08/2026 Vencimento:18/09/2026 CNO:90.027.75388/76	1.219,22			1.219,22
	Totais	**660.179,20**			**660.179,20**

DS

bradesco net empresa

Data da Transação: 17/09/2026
Nº Controle: 829.187.444.673.202.068
Empresa: DIMENSIONAL ENGENHARIA LTDA CNPJ: 000.299.904/0001-60
Agência de Débito: 468 Conta de Débito: 338521-3

COMPROVANTE DE PAGAMENTO DARF NUMERADO

Agente arrecadador:	237 - Banco Bradesco S/A
Código de Barras:	858300066018 792003852624 610716262580 479526602767
Data do Pagamento:	17/09/2026
Número do Documento:	0716262584795266-0
Valor Total:	R$ 660.179,20
Autenticação Bancária:	054.935.407

Modelo aprovado pelo Ato Declaratório Executivo Codac/Cotec Nº 1, de 31 de outubro de 2011.

A transação acima foi realizada por meio do Bradesco Net Empresa.
O lançamento consta no extrato de Conta-Corrente do cliente DIMENSIONAL ENGENHARIA LTDA, junto à Agência 468, na data de pagamento.

Autenticação


```
ZOA*59eH qBqSDGa4 vEb?g#VA 7tUmbpsm PeVDQ?pJ 3ED7uIIf qBG5G49i ATfvaoLc
nZ?xTWJO GNA8PV*S XPCYFkwX eWVCXZx* riCjs#MJ HecusNXO vY*Reb?2 Lxjhl*gc
S3lYg*sZ mfdK4bjn C?xcS6NC Z4ohUwRp vbhJHwbJ 8B2UjgBm 00561726 006.000.
```


SAC - Serviço de Apoio ao Cliente	Alô Bradesco 0800 704 8383	Deficiente Auditivo ou de Fala 0800 722 0099	Cancelamentos, Reclamações e Informações. Atendimento 24 horas, 7 dias por semana.	Demais telefones consulte o site Fale Conosco
Ouvidoria	0800 727 9933	Atendimento de segunda a sexta-feira, das 8h às 18h, exceto feriados.		

DS EM

Docusign Envelope ID: 8509ADD0-7898-8687-8257-51845065319C

Receita Federal

Documento de Arrecadação de Receitas Federais

CNPJ	Razão Social
00.299.904/0001-60	DIMENSIONAL ENGENHARIA LTDA

Período de Apuração	Data de Vencimento	Número do Documento
agosto/2026	18/09/2026	07.16.26258.4764905-3

Pagar este documento até: **18/09/2026**

Observações
Nº Recibo Declaração: 50000527538686

Valor Total do Documento: **136.895,00**

Composição do Documento de Arrecadação

Código	Denominação	Principal	Multa	Juros	Total
1708	IRRF - REMUNER SERV PRESTADOS POR PJ 06 IRRF - REMUNER SERV PRESTADOS POR PJ PA:08/2026 Vencimento:18/09/2026	7.962,81			7.962,81
5952	RET DE CONTRIBUICOES PAGT PJ A PJ DE DIR PRIV 07 RET DE CONTRIBUICOES PAGT PJ A PJ DE DIR PRIV PA:08/2026 Vencimento:18/09/2026	24.598,45			24.598,45
1162	CONTRIBUIÇÃO SUJEITA RETENÇÃO PREVIDENCIÁRIA 01 CP PATRONAL - RETENÇÃO LEI 9.711/98 PA:08/2026 Vencimento:18/09/2026 CNPJ Prestador:06.537.462/0001-29	1.983,31			1.983,31
1162	CONTRIBUIÇÃO SUJEITA RETENÇÃO PREVIDENCIÁRIA 01 CP PATRONAL - RETENÇÃO LEI 9.711/98 PA:08/2026 Vencimento:18/09/2026 CNPJ Prestador:07.391.921/0001-71	104,27			104,27
1162	CONTRIBUIÇÃO SUJEITA RETENÇÃO PREVIDENCIÁRIA 01 CP PATRONAL - RETENÇÃO LEI 9.711/98 PA:08/2026 Vencimento:18/09/2026 CNPJ Prestador:07.776.125/0001-57	5.788,25			5.788,25
1162	CONTRIBUIÇÃO SUJEITA RETENÇÃO PREVIDENCIÁRIA 01 CP PATRONAL - RETENÇÃO LEI 9.711/98 PA:08/2026 Vencimento:18/09/2026 CNO:90.014.38280/75 CNPJ Prestador:06.537.462/0001-29	4.242,91			4.242,91
1162	CONTRIBUIÇÃO SUJEITA RETENÇÃO PREVIDENCIÁRIA 01 CP PATRONAL - RETENÇÃO LEI 9.711/98 PA:08/2026 Vencimento:18/09/2026 CNO:90.014.91329/73 CNPJ Prestador:07.776.125/0001-57	10.426,10			10.426,10
1162	CONTRIBUIÇÃO SUJEITA RETENÇÃO PREVIDENCIÁRIA 01 CP PATRONAL - RETENÇÃO LEI 9.711/98 PA:08/2026 Vencimento:18/09/2026 CNO:90.014.91329/73 CNPJ Prestador:10.837.928/0001-89	501,60			501,60

SENDA (Versão:1.5.10) Página: 1 / 4 15/09/2026 10:04:00

85880001368 1 95000385262 1 61071626258 0 47649053148 8

AUTENTICAÇÃO MECÂNICA

Documento de Arrecadação de Receitas Federais

85880001368 1 95000385262 1 61071626258 0 47649053148 8

CNPJ:	00.299.904/0001-60
Número:	07.16.26258.4764905-3
Pagar até:	18/09/2026
Valor:	136.895,00

Pague com o PIX

DS

Docusign Envelope ID: 8509ADD0-7898-8687-8257-51845065319C

Receita Federal

Documento de Arrecadação de Receitas Federais

Composição do Documento de Arrecadação

Código	Denominação	Principal	Multa	Juros	Total
1162	CONTRIBUIÇÃO SUJEITA RETENÇÃO PREVIDENCIÁRIA 01 CP PATRONAL - RETENÇÃO LEI 9.711/98 PA:08/2026 Vencimento:18/09/2026 CNO:90.014.91329/73 CNPJ Prestador:28.428.904/0001-31	192,94			192,94
1162	CONTRIBUIÇÃO SUJEITA RETENÇÃO PREVIDENCIÁRIA 01 CP PATRONAL - RETENÇÃO LEI 9.711/98 PA:08/2026 Vencimento:18/09/2026 CNO:90.014.91329/73 CNPJ Prestador:28.943.066/0001-34	776,18			776,18
1162	CONTRIBUIÇÃO SUJEITA RETENÇÃO PREVIDENCIÁRIA 01 CP PATRONAL - RETENÇÃO LEI 9.711/98 PA:08/2026 Vencimento:18/09/2026 CNO:90.014.91329/73 CNPJ Prestador:34.774.272/0001-60	503,56			503,56
1162	CONTRIBUIÇÃO SUJEITA RETENÇÃO PREVIDENCIÁRIA 01 CP PATRONAL - RETENÇÃO LEI 9.711/98 PA:08/2026 Vencimento:18/09/2026 CNO:90.014.91329/73 CNPJ Prestador:34.866.832/0001-07	1.584,00			1.584,00
1162	CONTRIBUIÇÃO SUJEITA RETENÇÃO PREVIDENCIÁRIA 01 CP PATRONAL - RETENÇÃO LEI 9.711/98 PA:08/2026 Vencimento:18/09/2026 CNO:90.014.91329/73 CNPJ Prestador:40.375.552/0001-07	2.732,10			2.732,10
1162	CONTRIBUIÇÃO SUJEITA RETENÇÃO PREVIDENCIÁRIA 01 CP PATRONAL - RETENÇÃO LEI 9.711/98 PA:08/2026 Vencimento:18/09/2026 CNO:90.014.91329/73 CNPJ Prestador:43.160.341/0001-37	120,75			120,75
1162	CONTRIBUIÇÃO SUJEITA RETENÇÃO PREVIDENCIÁRIA 01 CP PATRONAL - RETENÇÃO LEI 9.711/98 PA:08/2026 Vencimento:18/09/2026 CNO:90.014.91329/73 CNPJ Prestador:48.397.477/0001-89	7.440,37			7.440,37
1162	CONTRIBUIÇÃO SUJEITA RETENÇÃO PREVIDENCIÁRIA 01 CP PATRONAL - RETENÇÃO LEI 9.711/98 PA:08/2026 Vencimento:18/09/2026 CNO:90.014.91329/73 CNPJ Prestador:49.887.650/0001-90	297,00			297,00
1162	CONTRIBUIÇÃO SUJEITA RETENÇÃO PREVIDENCIÁRIA 01 CP PATRONAL - RETENÇÃO LEI 9.711/98 PA:08/2026 Vencimento:18/09/2026 CNO:90.014.91329/73 CNPJ Prestador:54.145.577/0001-10	3.420,51			3.420,51
1162	CONTRIBUIÇÃO SUJEITA RETENÇÃO PREVIDENCIÁRIA 01 CP PATRONAL - RETENÇÃO LEI 9.711/98 PA:08/2026 Vencimento:18/09/2026	466,62			466,62

DS
EM

Docusign Envelope ID: 8509ADD0-7898-8687-8257-51845065319C

Documento de Arrecadação de Receitas Federais

Composição do Documento de Arrecadação

Código	Denominação	Principal	Multa	Juros	Total
	CNO:90.016.89365/73 CNPJ Prestador:02.704.858/0001-62				
1162	CONTRIBUIÇÃO SUJEITA RETENÇÃO PREVIDENCIÁRIA 01 CP PATRONAL - RETENÇÃO LEI 9.711/98 PA:08/2026 Vencimento:18/09/2026 CNO:90.016.89365/73 CNPJ Prestador:06.537.462/0001-29	7.481,04			7.481,04
1162	CONTRIBUIÇÃO SUJEITA RETENÇÃO PREVIDENCIÁRIA 01 CP PATRONAL - RETENÇÃO LEI 9.711/98 PA:08/2026 Vencimento:18/09/2026 CNO:90.016.89365/73 CNPJ Prestador:09.046.639/0001-82	699,93			699,93
1162	CONTRIBUIÇÃO SUJEITA RETENÇÃO PREVIDENCIÁRIA 01 CP PATRONAL - RETENÇÃO LEI 9.711/98 PA:08/2026 Vencimento:18/09/2026 CNO:90.016.89365/73 CNPJ Prestador:11.097.026/0001-16	2.904,42			2.904,42
1162	CONTRIBUIÇÃO SUJEITA RETENÇÃO PREVIDENCIÁRIA 01 CP PATRONAL - RETENÇÃO LEI 9.711/98 PA:08/2026 Vencimento:18/09/2026 CNO:90.016.89365/73 CNPJ Prestador:21.122.126/0001-09	745,23			745,23
1162	CONTRIBUIÇÃO SUJEITA RETENÇÃO PREVIDENCIÁRIA 01 CP PATRONAL - RETENÇÃO LEI 9.711/98 PA:08/2026 Vencimento:18/09/2026 CNO:90.016.89365/73 CNPJ Prestador:42.026.022/0001-70	511,09			511,09
1162	CONTRIBUIÇÃO SUJEITA RETENÇÃO PREVIDENCIÁRIA 01 CP PATRONAL - RETENÇÃO LEI 9.711/98 PA:08/2026 Vencimento:18/09/2026 CNO:90.025.01228/73 CNPJ Prestador:07.776.125/0001-57	4.287,84			4.287,84
1162	CONTRIBUIÇÃO SUJEITA RETENÇÃO PREVIDENCIÁRIA 01 CP PATRONAL - RETENÇÃO LEI 9.711/98 PA:08/2026 Vencimento:18/09/2026 CNO:90.025.01228/73 CNPJ Prestador:28.428.904/0001-31	129,66			129,66
1162	CONTRIBUIÇÃO SUJEITA RETENÇÃO PREVIDENCIÁRIA 01 CP PATRONAL - RETENÇÃO LEI 9.711/98 PA:08/2026 Vencimento:18/09/2026 CNO:90.025.01228/73 CNPJ Prestador:34.254.079/0001-07	5.854,17			5.854,17
1162	CONTRIBUIÇÃO SUJEITA RETENÇÃO PREVIDENCIÁRIA 01 CP PATRONAL - RETENÇÃO LEI 9.711/98 PA:08/2026 Vencimento:18/09/2026 CNO:90.025.01228/73 CNPJ Prestador:34.774.272/0001-60	14.606,29			14.606,29
1162	CONTRIBUIÇÃO SUJEITA RETENÇÃO PREVIDENCIÁRIA 01 CP PATRONAL - RETENÇÃO LEI 9.711/98	2.407,68			2.407,68

DS
EM

Docusign Envelope ID: 8509ADD0-7898-8687-8257-51845065319C

Receita Federal

Documento de Arrecadação de Receitas Federais

Composição do Documento de Arrecadação

Código	Denominação	Principal	Multa	Juros	Total
	PA:08/2026 Vencimento:18/09/2026 CNO:90.025.01228/73 CNPJ Prestador:34.866.832/0001-07				
1162	CONTRIBUIÇÃO SUJEITA RETENÇÃO PREVIDENCIÁRIA 01 CP PATRONAL - RETENÇÃO LEI 9.711/98 PA:08/2026 Vencimento:18/09/2026 CNO:90.025.01228/73 CNPJ Prestador:40.375.552/0001-07	5.625,41			5.625,41
1162	CONTRIBUIÇÃO SUJEITA RETENÇÃO PREVIDENCIÁRIA 01 CP PATRONAL - RETENÇÃO LEI 9.711/98 PA:08/2026 Vencimento:18/09/2026 CNO:90.025.01228/73 CNPJ Prestador:48.397.477/0001-89	4.668,55			4.668,55
1162	CONTRIBUIÇÃO SUJEITA RETENÇÃO PREVIDENCIÁRIA 01 CP PATRONAL - RETENÇÃO LEI 9.711/98 PA:08/2026 Vencimento:18/09/2026 CNO:90.025.01228/73 CNPJ Prestador:54.145.577/0001-10	367,95			367,95
1162	CONTRIBUIÇÃO SUJEITA RETENÇÃO PREVIDENCIÁRIA 01 CP PATRONAL - RETENÇÃO LEI 9.711/98 PA:08/2026 Vencimento:18/09/2026 CNO:90.025.01228/73 CNPJ Prestador:57.901.246/0001-51	2.339,86			2.339,86
1162	CONTRIBUIÇÃO SUJEITA RETENÇÃO PREVIDENCIÁRIA 01 CP PATRONAL - RETENÇÃO LEI 9.711/98 PA:08/2026 Vencimento:18/09/2026 CNO:90.025.01228/73 CNPJ Prestador:58.354.488/0001-35	3.220,24			3.220,24
1162	CONTRIBUIÇÃO SUJEITA RETENÇÃO PREVIDENCIÁRIA 01 CP PATRONAL - RETENÇÃO LEI 9.711/98 PA:08/2026 Vencimento:18/09/2026 CNO:90.027.75388/76 CNPJ Prestador:06.537.462/0001-29	1.895,49			1.895,49
1162	CONTRIBUIÇÃO SUJEITA RETENÇÃO PREVIDENCIÁRIA 01 CP PATRONAL - RETENÇÃO LEI 9.711/98 PA:08/2026 Vencimento:18/09/2026 CNO:90.027.75388/76 CNPJ Prestador:21.122.126/0001-09	5.749,10			5.749,10
1162	CONTRIBUIÇÃO SUJEITA RETENÇÃO PREVIDENCIÁRIA 01 CP PATRONAL - RETENÇÃO LEI 9.711/98 PA:08/2026 Vencimento:18/09/2026 CNO:90.027.75388/76 CNPJ Prestador:60.538.834/0001-87	259,32			259,32
	Totais	**136.895,00**			**136.895,00**

DS

bradesco net empresa

Data da Transação: 18/09/2026
Nº Controle: 829.187.444.673.202.068
Empresa: DIMENSIONAL ENGENHARIA LTDA CNPJ: 000.299.904/0001-60
Agência de Débito: 468 Conta de Débito: 338521-3

COMPROVANTE DE PAGAMENTO DARF NUMERADO

Agente arrecadador:	237 - Banco Bradesco S/A
Código de Barras:	858800013681 950003852621 610716262580 476490531488
Data do Pagamento:	18/09/2026
Número do Documento:	0716262584764905-3
Valor Total:	R$ 136.895,00
Autenticação Bancária:	055.044.589

Modelo aprovado pelo Ato Declaratório Executivo Codac/Cotec Nº 1, de 31 de outubro de 2011.

A transação acima foi realizada por meio do Bradesco Net Empresa.
O lançamento consta no extrato de Conta-Corrente do cliente DIMENSIONAL ENGENHARIA LTDA, junto à Agência 468, na data de pagamento.

Autenticação

rnxEaBqs s*twKyXq V7MrNhkn 7cGBaJhO wrbwJmC@ FO3a2@Mo QvPJPwDM #fUREv2f
UnhCL5sV G?FCLUNM wswQuud? aaq@Svpz *KiCHGI? KMmC@frj P3bsf7GN D?DbniW7
#M*WLGPm apiK9L2y 8dA9FZyl Z?FLLeJV *OhN*jhV 4gAUkwJG 00511826 003.006.

SAC - Serviço de Apoio ao Cliente	Alô Bradesco 0800 704 8383	Deficiente Auditivo ou de Fala 0800 722 0099	Cancelamentos, Reclamações e Informações. Atendimento 24 horas, 7 dias por semana.	Demais telefones consulte o site Fale Conosco
Ouvidoria	0800 727 9933	Atendimento de segunda a sexta-feira, das 8h às 18h, exceto feriados.		

DS
EM

Docusign Envelope ID: 8509ADD0-7898-8687-8257-51845065319C

STÉRIO DA FAZENDA

SECRETARIA ESPECIAL DA RECEITA FEDERAL DO BRASIL

Recibo de Entrega da Declaração de Débitos e Créditos Tributários Federais - DCTFWeb

CNPJ/CPF	00.299.904/0001-60
Nome	DIMENSIONAL ENGENHARIA LTDA
Período de apuração	08/2026
Declaração Retificadora	Sim
Identificação da apuração de débitos	169249983 / Reinf CP 169250052 / Reinf RET 43544834279 / eSocial

Totalização dos tributos apurados no período

Tributos	Débitos Apurados	Saldo a Pagar
Contribuição Previdenciária Segurados	R$ 209.041,21	R$ 46.793,28
Contribuição Previdenciária Patronal	R$ 657.102,22	R$ 657.102,22
Contribuição para Outras Entidades e Fundos	R$ 140.448,96	R$ 0,00
Contribuições Diversas	R$ 0,00	R$ 0,00
COFINS	R$ 0,00	R$ 0,00
COSIRF	R$ 0,00	R$ 0,00
CPSS	R$ 0,00	R$ 0,00
CSLL	R$ 0,00	R$ 0,00
CSRF	R$ 24.598,45	R$ 24.598,45
IOF	R$ 0,00	R$ 0,00
IPI	R$ 0,00	R$ 0,00
IRPJ	R$ 0,00	R$ 0,00
IRRF	R$ 68.580,25	R$ 68.580,25
PIS	R$ 0,00	R$ 0,00
RET/Pagamento Unificado	R$ 0,00	R$ 0,00
TOTAL	R$ 1.099.771,09	R$ 797.074,20

O presente Recibo de Entrega da DCTFWeb contém a transcrição da Ficha Resumo da referida declaração, que constitui confissão de dívida, de forma irretratável, dos tributos declarados. Fica o declarante ciente de que os tributos declarados na DCTFWeb e não pagos serão enviados para inscrição em Dívida Ativa da União, conforme o disposto no parágrafo 2º do artigo 5º do Decreto-Lei nº 2.124, de 13 de junho de 1984, combinado com a Portaria MF nº 118, de 28 de junho de 1984, estando o declarante sujeito ainda a:
1) Sobre os tributos não pagos ou não recolhidos nos prazos legais incidirão multa e juros de mora, nos termos do art. 61 da Lei nº 9.430, de 27 de dezembro de 1996, combinado com o art. 35 da Lei nº 8.212, de 24 de julho de 1991;
2) inclusão no Cadastro Informativo de Créditos não Quitados do Setor Público Federal (CADIN), impedindo operações de crédito com recursos públicos, a concessão de incentivos fiscais e financeiros e a celebração de convênios e similares que envolvam desembolso de recursos públicos e respectivos aditamentos (Lei nº 10.522, de 19 de julho de 2002);
3) encaminhamento ao Ministério Público Federal de Representação Fiscal para Fins Penais nos casos que, em tese, tenha ocorrido crime contra a ordem tributária ou contra a previdência social, por deixar de recolher, no prazo legal, valor de tributo ou de contribuição social, descontado ou cobrado, na qualidade de sujeito passivo de obrigação e que deveria recolher aos cofres públicos (Lei nº 8.137, de 27 de dezembro de 1990 e Código Penal).

No caso de falta de apresentação ou de apresentação de declaração com incorreções ou omissões, o contribuinte ficará sujeito às multas previstas no artigo 32-A da Lei nº 8.212, de 1991, e no art. 7º da Lei nº 10.426, de 24 de abril de 2002.

Não surtirão efeitos as retificações de informações prestadas na DCTFWeb que pretendam excluir ou reduzir débitos:

- enviados para inscrição em Dívida Ativa da União, sejam eles saldos a pagar ou valores apurados em procedimento de auditoria interna;
- incluídos em parcelamento deferido;
- que tenham sido objeto de declaração de compensação não passível de retificação ou cancelamento.

Também não surtirão efeitos as retificações de débitos de tributos em relação aos quais o sujeito passivo tenha sido objeto de procedimento fiscal e/ou nos casos em que a apresentação da declaração ocorra após o prazo decadencial.

Dados do Representante da Pessoa Jurídica

Nome	CARLOS ALBERTO BRIZZI BENEVIDES
CPF	459.645.727-15
Telefone	-

DS

Docusign Envelope ID: 8509ADD0-7898-8687-8257-51845065319C

Recibo de Entrega da DCTFWeb

DCTFWeb recebida via Internet pelo Agente Receptor SERPRO em	14/09/2026 17:42:38
Nº do recibo de entrega	0000050000527538686
DCTFWeb transmitida com assinatura de certificado digital por	24.929.857/0001-59

DS

Docusign Envelope ID: 8509ADD0-7898-8687-8257-51845065319C

MINISTÉRIO DA FAZENDA
SECRETARIA ESPECIAL DA RECEITA FEDERAL DO BRASIL
RELATÓRIO DA DECLARAÇÃO COMPLETA - DCTFWeb

Nome do Contribuinte	DIMENSIONAL ENGENHARIA LTDA	**CNPJ**	00.299.904/0001-60
Período apuração	08/2026	**Número do Recibo**	50000527538686
Data/Hora da Transmissão	14/09/2026 17:42:38	**Identificação da Apuração de Débitos**	169249983 / Reinf CP 169250052 / Reinf RET 43544834279 / eSocial

Dados Iniciais

Classificação Tributária	99-Pessoas Jurídicas em Geral
Número do Recibo da Declaração Retificada	50000527355064
Missão Diplomática ou Repartição Consular	0 - Sem acordo
Ausência de Fatos Geradores	Não

Endereço

Logradouro	SETE DE SETEMBRO	**Número**	98
Complemento	SALA 605	**Bairro/Distrito**	CENTRO
Município	RIO DE JANEIRO	**UF**	RJ
CEP	20050002	**Telefone**	-
Correio Eletrônico	-		

Dados do Representante do Contribuinte e do Responsável pelo Preenchimento

Representante	CARLOS ALBERTO BRIZZI BENEVIDES	**CPF**	45964572715
Telefone	00000000		
Correio Eletrônico	-		
Responsável pelo Preenchimento	CARLOS ALBERTO BRIZZI BENEVIDES		
CPF	45964572715	**CRC**	-
UF	-	**Telefone**	2122521341
Correio Eletrônico	-		

Débito Apurado e Crédito Vinculado

Código da Receita	1162-01	**Descrição**	CP PATRONAL - RETENÇÃO LEI 9.711/98
CNO	-	**CNPJ Prest/Incorp /SCP**	06.537.462/0001-29
Período Apuração Débito	08/2026		
Débito Apurado	1.983,31		
Saldo a Pagar	1.983,31		

Débito Apurado e Crédito Vinculado

Código da Receita	1162-01	**Descrição**	CP PATRONAL - RETENÇÃO LEI 9.711/98
CNO	-	**CNPJ Prest/Incorp /SCP**	07.391.921/0001-71
Período Apuração Débito	08/2026		
Débito Apurado	104,27		
Saldo a Pagar	104,27		

Débito Apurado e Crédito Vinculado

Código da Receita	1162-01	**Descrição**	CP PATRONAL - RETENÇÃO LEI 9.711/98
CNO	-	**CNPJ Prest/Incorp /SCP**	07.776.125/0001-57
Período Apuração Débito	08/2026		
Débito Apurado	5.788,25		
Saldo a Pagar	5.788,25		

DS
EM

Débito Apurado e Crédito Vinculado

Código da Receita	1162-01	**Descrição**	CP PATRONAL - RETENÇÃO LEI 9.711/98
CNO	90.014.38280/75	**CNPJ Prest/Incorp /SCP**	06.537.462/0001-29
Período Apuração Débito	08/2026		
Débito Apurado	4.242,91		
Saldo a Pagar	4.242,91		

Débito Apurado e Crédito Vinculado

Código da Receita	1162-01	**Descrição**	CP PATRONAL - RETENÇÃO LEI 9.711/98
CNO	90.014.91329/73	**CNPJ Prest/Incorp /SCP**	07.776.125/0001-57
Período Apuração Débito	08/2026		
Débito Apurado	10.426,10		
Saldo a Pagar	10.426,10		

Débito Apurado e Crédito Vinculado

Código da Receita	1162-01	**Descrição**	CP PATRONAL - RETENÇÃO LEI 9.711/98
CNO	90.014.91329/73	**CNPJ Prest/Incorp /SCP**	10.837.928/0001-89
Período Apuração Débito	08/2026		
Débito Apurado	501,60		
Saldo a Pagar	501,60		

Débito Apurado e Crédito Vinculado

Código da Receita	1162-01	**Descrição**	CP PATRONAL - RETENÇÃO LEI 9.711/98
CNO	90.014.91329/73	**CNPJ Prest/Incorp /SCP**	28.428.904/0001-31
Período Apuração Débito	08/2026		
Débito Apurado	192,94		
Saldo a Pagar	192,94		

Débito Apurado e Crédito Vinculado

Código da Receita	1162-01	**Descrição**	CP PATRONAL - RETENÇÃO LEI 9.711/98
CNO	90.014.91329/73	**CNPJ Prest/Incorp /SCP**	28.943.066/0001-34
Período Apuração Débito	08/2026		
Débito Apurado	776,18		
Saldo a Pagar	776,18		

Débito Apurado e Crédito Vinculado

Código da Receita	1162-01	**Descrição**	CP PATRONAL - RETENÇÃO LEI 9.711/98
CNO	90.014.91329/73	**CNPJ Prest/Incorp /SCP**	34.774.272/0001-60
Período Apuração Débito	08/2026		
Débito Apurado	503,56		
Saldo a Pagar	503,56		

Débito Apurado e Crédito Vinculado

Código da Receita	1162-01	**Descrição**	CP PATRONAL - RETENÇÃO LEI 9.711/98
CNO	90.014.91329/73	**CNPJ Prest/Incorp /SCP**	34.866.832/0001-07
Período Apuração Débito	08/2026		
Débito Apurado	1.584,00		
Saldo a Pagar	1.584,00		

DS
EM

Débito Apurado e Crédito Vinculado

Código da Receita	1162-01	**Descrição**	CP PATRONAL - RETENÇÃO LEI 9.711/98
CNO	90.014.91329/73	**CNPJ Prest/Incorp /SCP**	40.375.552/0001-07
Período Apuração Débito	08/2026		
Débito Apurado	2.732,10		
Saldo a Pagar	2.732,10		

Débito Apurado e Crédito Vinculado

Código da Receita	1162-01	**Descrição**	CP PATRONAL - RETENÇÃO LEI 9.711/98
CNO	90.014.91329/73	**CNPJ Prest/Incorp /SCP**	43.160.341/0001-37
Período Apuração Débito	08/2026		
Débito Apurado	120,75		
Saldo a Pagar	120,75		

Débito Apurado e Crédito Vinculado

Código da Receita	1162-01	**Descrição**	CP PATRONAL - RETENÇÃO LEI 9.711/98
CNO	90.014.91329/73	**CNPJ Prest/Incorp /SCP**	48.397.477/0001-89
Período Apuração Débito	08/2026		
Débito Apurado	7.440,37		
Saldo a Pagar	7.440,37		

Débito Apurado e Crédito Vinculado

Código da Receita	1162-01	**Descrição**	CP PATRONAL - RETENÇÃO LEI 9.711/98
CNO	90.014.91329/73	**CNPJ Prest/Incorp /SCP**	49.887.650/0001-90
Período Apuração Débito	08/2026		
Débito Apurado	297,00		
Saldo a Pagar	297,00		

Débito Apurado e Crédito Vinculado

Código da Receita	1162-01	**Descrição**	CP PATRONAL - RETENÇÃO LEI 9.711/98
CNO	90.014.91329/73	**CNPJ Prest/Incorp /SCP**	54.145.577/0001-10
Período Apuração Débito	08/2026		
Débito Apurado	3.420,51		
Saldo a Pagar	3.420,51		

Débito Apurado e Crédito Vinculado

Código da Receita	1162-01	**Descrição**	CP PATRONAL - RETENÇÃO LEI 9.711/98
CNO	90.016.89365/73	**CNPJ Prest/Incorp /SCP**	02.704.858/0001-62
Período Apuração Débito	08/2026		
Débito Apurado	466,62		
Saldo a Pagar	466,62		

Débito Apurado e Crédito Vinculado

Código da Receita	1162-01	**Descrição**	CP PATRONAL - RETENÇÃO LEI 9.711/98
CNO	90.016.89365/73	**CNPJ Prest/Incorp /SCP**	06.537.462/0001-29
Período Apuração Débito	08/2026		
Débito Apurado	7.481,04		
Saldo a Pagar	7.481,04		

DS
EM

Débito Apurado e Crédito Vinculado

Código da Receita	1162-01	**Descrição**	CP PATRONAL - RETENÇÃO LEI 9.711/98
CNO	90.016.89365/73	**CNPJ Prest/Incorp /SCP**	09.046.639/0001-82
Período Apuração Débito	08/2026		
Débito Apurado	699,93		
Saldo a Pagar	699,93		

Débito Apurado e Crédito Vinculado

Código da Receita	1162-01	**Descrição**	CP PATRONAL - RETENÇÃO LEI 9.711/98
CNO	90.016.89365/73	**CNPJ Prest/Incorp /SCP**	11.097.026/0001-16
Período Apuração Débito	08/2026		
Débito Apurado	2.904,42		
Saldo a Pagar	2.904,42		

Débito Apurado e Crédito Vinculado

Código da Receita	1162-01	**Descrição**	CP PATRONAL - RETENÇÃO LEI 9.711/98
CNO	90.016.89365/73	**CNPJ Prest/Incorp /SCP**	21.122.126/0001-09
Período Apuração Débito	08/2026		
Débito Apurado	745,23		
Saldo a Pagar	745,23		

Débito Apurado e Crédito Vinculado

Código da Receita	1162-01	**Descrição**	CP PATRONAL - RETENÇÃO LEI 9.711/98
CNO	90.016.89365/73	**CNPJ Prest/Incorp /SCP**	42.026.022/0001-70
Período Apuração Débito	08/2026		
Débito Apurado	511,09		
Saldo a Pagar	511,09		

Débito Apurado e Crédito Vinculado

Código da Receita	1162-01	**Descrição**	CP PATRONAL - RETENÇÃO LEI 9.711/98
CNO	90.025.01228/73	**CNPJ Prest/Incorp /SCP**	07.776.125/0001-57
Período Apuração Débito	08/2026		
Débito Apurado	4.287,84		
Saldo a Pagar	4.287,84		

Débito Apurado e Crédito Vinculado

Código da Receita	1162-01	**Descrição**	CP PATRONAL - RETENÇÃO LEI 9.711/98
CNO	90.025.01228/73	**CNPJ Prest/Incorp /SCP**	28.428.904/0001-31
Período Apuração Débito	08/2026		
Débito Apurado	129,66		
Saldo a Pagar	129,66		

Débito Apurado e Crédito Vinculado

Código da Receita	1162-01	**Descrição**	CP PATRONAL - RETENÇÃO LEI 9.711/98
CNO	90.025.01228/73	**CNPJ Prest/Incorp /SCP**	34.254.079/0001-07
Período Apuração Débito	08/2026		
Débito Apurado	5.854,17		
Saldo a Pagar	5.854,17		

DS
EM

Débito Apurado e Crédito Vinculado

Código da Receita	1162-01	**Descrição**	CP PATRONAL - RETENÇÃO LEI 9.711/98
CNO	90.025.01228/73	**CNPJ Prest/Incorp /SCP**	34.774.272/0001-60
Período Apuração Débito	08/2026		
Débito Apurado	14.606,29		
Saldo a Pagar	14.606,29		

Débito Apurado e Crédito Vinculado

Código da Receita	1162-01	**Descrição**	CP PATRONAL - RETENÇÃO LEI 9.711/98
CNO	90.025.01228/73	**CNPJ Prest/Incorp /SCP**	34.866.832/0001-07
Período Apuração Débito	08/2026		
Débito Apurado	2.407,68		
Saldo a Pagar	2.407,68		

Débito Apurado e Crédito Vinculado

Código da Receita	1162-01	**Descrição**	CP PATRONAL - RETENÇÃO LEI 9.711/98
CNO	90.025.01228/73	**CNPJ Prest/Incorp /SCP**	40.375.552/0001-07
Período Apuração Débito	08/2026		
Débito Apurado	5.625,41		
Saldo a Pagar	5.625,41		

Débito Apurado e Crédito Vinculado

Código da Receita	1162-01	**Descrição**	CP PATRONAL - RETENÇÃO LEI 9.711/98
CNO	90.025.01228/73	**CNPJ Prest/Incorp /SCP**	48.397.477/0001-89
Período Apuração Débito	08/2026		
Débito Apurado	4.668,55		
Saldo a Pagar	4.668,55		

Débito Apurado e Crédito Vinculado

Código da Receita	1162-01	**Descrição**	CP PATRONAL - RETENÇÃO LEI 9.711/98
CNO	90.025.01228/73	**CNPJ Prest/Incorp /SCP**	54.145.577/0001-10
Período Apuração Débito	08/2026		
Débito Apurado	367,95		
Saldo a Pagar	367,95		

Débito Apurado e Crédito Vinculado

Código da Receita	1162-01	**Descrição**	CP PATRONAL - RETENÇÃO LEI 9.711/98
CNO	90.025.01228/73	**CNPJ Prest/Incorp /SCP**	57.901.246/0001-51
Período Apuração Débito	08/2026		
Débito Apurado	2.339,86		
Saldo a Pagar	2.339,86		

Débito Apurado e Crédito Vinculado

Código da Receita	1162-01	**Descrição**	CP PATRONAL - RETENÇÃO LEI 9.711/98
CNO	90.025.01228/73	**CNPJ Prest/Incorp /SCP**	58.354.488/0001-35
Período Apuração Débito	08/2026		
Débito Apurado	3.220,24		
Saldo a Pagar	3.220,24		

DS
EM

Débito Apurado e Crédito Vinculado

Código da Receita	1162-01	**Descrição**	CP PATRONAL - RETENÇÃO LEI 9.711/98
CNO	90.027.75388/76	**CNPJ Prest/Incorp /SCP**	06.537.462/0001-29
Período Apuração Débito	08/2026		
Débito Apurado	1.895,49		
Saldo a Pagar	1.895,49		

Débito Apurado e Crédito Vinculado

Código da Receita	1162-01	**Descrição**	CP PATRONAL - RETENÇÃO LEI 9.711/98
CNO	90.027.75388/76	**CNPJ Prest/Incorp /SCP**	21.122.126/0001-09
Período Apuração Débito	08/2026		
Débito Apurado	5.749,10		
Saldo a Pagar	5.749,10		

Débito Apurado e Crédito Vinculado

Código da Receita	1162-01	**Descrição**	CP PATRONAL - RETENÇÃO LEI 9.711/98
CNO	90.027.75388/76	**CNPJ Prest/Incorp /SCP**	60.538.834/0001-87
Período Apuração Débito	08/2026		
Débito Apurado	259,32		
Saldo a Pagar	259,32		

Débito Apurado e Crédito Vinculado

Código da Receita	1708-06	**Descrição**	IRRF - REMUNER SERV PRESTADOS POR PJ
Período Apuração Débito	08/2026		
Débito Apurado	7.962,81		
Saldo a Pagar	7.962,81		

Débito Apurado e Crédito Vinculado

Código da Receita	5952-07	**Descrição**	RET DE CONTRIBUICOES PAGT PJ A PJ DE DIR PRIV
Período Apuração Débito	08/2026		
Débito Apurado	24.598,45		
Saldo a Pagar	24.598,45		

Débito Apurado e Crédito Vinculado

Código da Receita	1082-01	**Descrição**	CP SEGURADOS - EMPREGADOS/AVULSO
Período Apuração Débito	08/2026		
Débito Apurado	205.573,17		
Deduções	**Salário Maternidade:** 3.558,55 **Retenção Lei 9711/98:** 158.689,38		
Saldo a Pagar	43.325,24		

Débito Apurado e Crédito Vinculado

Código da Receita	1170-01	**Descrição**	CP TERCEIROS - SALÁRIO EDUCAÇÃO
CNO	90.014.91329/73	**CNPJ Prest/Incorp /SCP**	-
Período Apuração Débito	08/2026		
Débito Apurado	32.036,70		
Créditos	**Compensação:** 32.036,70		
Saldo a Pagar	0,00		

Compensações					
Número do Processo	05549.83602.140926.1.3.57-9584	**Tipo**	DComp	**Valor**	32.036,70

Débito Apurado e Crédito Vinculado

Código da Receita	1181-01	**Descrição**	CP TERCEIROS - SENAI
CNO	90.014.91329/73	**CNPJ Prest/Incorp /SCP**	-
Período Apuração Débito	08/2026		
Débito Apurado	12.814,68		
Créditos	**Compensação:** 12.814,68		
Saldo a Pagar	0,00		

Compensações					
Número do Processo	05549.83602.140926.1.3.57-9584	**Tipo**	DComp	**Valor**	12.814,68

Débito Apurado e Crédito Vinculado

Código da Receita	1184-01	**Descrição**	CP TERCEIROS - SESI
CNO	90.014.91329/73	**CNPJ Prest/Incorp /SCP**	-
Período Apuração Débito	08/2026		
Débito Apurado	19.222,02		
Créditos	**Compensação:** 19.222,02		
Saldo a Pagar	0,00		

Compensações					
Número do Processo	05549.83602.140926.1.3.57-9584	**Tipo**	DComp	**Valor**	19.222,02

Débito Apurado e Crédito Vinculado

Código da Receita	1176-01	**Descrição**	CP TERCEIROS - INCRA
CNO	90.014.91329/73	**CNPJ Prest/Incorp /SCP**	-
Período Apuração Débito	08/2026		
Débito Apurado	2.562,93		
Créditos	**Compensação:** 2.562,93		
Saldo a Pagar	0,00		

Compensações					
Número do Processo	05549.83602.140926.1.3.57-9584	**Tipo**	DComp	**Valor**	2.562,93

Débito Apurado e Crédito Vinculado

Código da Receita	1200-01	**Descrição**	CP TERCEIROS - SEBRAE
CNO	90.014.91329/73	**CNPJ Prest/Incorp /SCP**	-
Período Apuração Débito	08/2026		
Débito Apurado	7.688,80		
Créditos	**Compensação:** 7.688,80		
Saldo a Pagar	0,00		

Compensações					
Número do Processo	05549.83602.140926.1.3.57-9584	**Tipo**	DComp	**Valor**	7.688,80

Débito Apurado e Crédito Vinculado

Código da Receita	1646-01	**Descrição**	CP PATRONAL - GILRAT AJUSTADO
CNO	90.014.91329/73	**CNPJ Prest/Incorp /SCP**	-
Período Apuração Débito	08/2026		
Débito Apurado	42.726,71		
Saldo a Pagar	42.726,71		

DS

Débito Apurado e Crédito Vinculado

Código da Receita	1141-01	**Descrição**	CP PATRONAL - ADICIONAL GILRAT
CNO	90.014.91329/73	**CNPJ Prest/Incorp /SCP**	-
Período Apuração Débito	08/2026		
Débito Apurado	1.063,35		
Saldo a Pagar	1.063,35		

Débito Apurado e Crédito Vinculado

Código da Receita	1138-01	**Descrição**	CP PATRONAL - EMPREGADOS/AVULSOS
CNO	90.014.91329/73	**CNPJ Prest/Incorp /SCP**	-
Período Apuração Débito	08/2026		
Débito Apurado	256.293,64		
Saldo a Pagar	256.293,64		

Débito Apurado e Crédito Vinculado

Código da Receita	1170-01	**Descrição**	CP TERCEIROS - SALÁRIO EDUCAÇÃO
CNO	90.016.89365/73	**CNPJ Prest/Incorp /SCP**	-
Período Apuração Débito	08/2026		
Débito Apurado	3.302,67		
Créditos	**Compensação:** 3.302,67		
Saldo a Pagar	0,00		

Compensações					
Número do Processo	05549.83602.140926.1.3.57-9584	**Tipo**	DComp	**Valor**	3.302,67

Débito Apurado e Crédito Vinculado

Código da Receita	1181-01	**Descrição**	CP TERCEIROS - SENAI
CNO	90.016.89365/73	**CNPJ Prest/Incorp /SCP**	-
Período Apuração Débito	08/2026		
Débito Apurado	1.321,06		
Créditos	**Compensação:** 1.321,06		
Saldo a Pagar	0,00		

Compensações					
Número do Processo	05549.83602.140926.1.3.57-9584	**Tipo**	DComp	**Valor**	1.321,06

Débito Apurado e Crédito Vinculado

Código da Receita	1184-01	**Descrição**	CP TERCEIROS - SESI
CNO	90.016.89365/73	**CNPJ Prest/Incorp /SCP**	-
Período Apuração Débito	08/2026		
Débito Apurado	1.981,60		
Créditos	**Compensação:** 1.981,60		
Saldo a Pagar	0,00		

Compensações					
Número do Processo	05549.83602.140926.1.3.57-9584	**Tipo**	DComp	**Valor**	1.981,60

Débito Apurado e Crédito Vinculado

Código da Receita	1176-01	**Descrição**	CP TERCEIROS - INCRA
CNO	90.016.89365/73	**CNPJ Prest/Incorp /SCP**	-
Período Apuração Débito	08/2026		
Débito Apurado	264,21		
Créditos	**Compensação:** 264,21		
Saldo a Pagar	0,00		

Compensações					
Número do Processo	05549.83602.140926.1.3.57-9584	**Tipo**	DComp	**Valor**	264,21

Débito Apurado e Crédito Vinculado

Código da Receita	1200-01	**Descrição**	CP TERCEIROS - SEBRAE
CNO	90.016.89365/73	**CNPJ Prest/Incorp /SCP**	-
Período Apuração Débito	08/2026		
Débito Apurado	792,64		
Créditos	**Compensação:** 792,64		
Saldo a Pagar	0,00		

Compensações					
Número do Processo	05549.83602.140926.1.3.57-9584	**Tipo**	DComp	**Valor**	792,64

Débito Apurado e Crédito Vinculado

Código da Receita	1646-01	**Descrição**	CP PATRONAL - GILRAT AJUSTADO
CNO	90.016.89365/73	**CNPJ Prest/Incorp /SCP**	-
Período Apuração Débito	08/2026		
Débito Apurado	4.404,71		
Saldo a Pagar	4.404,71		

Débito Apurado e Crédito Vinculado

Código da Receita	1138-01	**Descrição**	CP PATRONAL - EMPREGADOS/AVULSOS
CNO	90.016.89365/73	**CNPJ Prest/Incorp /SCP**	-
Período Apuração Débito	08/2026		
Débito Apurado	26.421,39		
Saldo a Pagar	26.421,39		

Débito Apurado e Crédito Vinculado

Código da Receita	1170-01	**Descrição**	CP TERCEIROS - SALÁRIO EDUCAÇÃO
CNO	90.014.38280/75	**CNPJ Prest/Incorp /SCP**	-
Período Apuração Débito	08/2026		
Débito Apurado	1.936,71		
Créditos	**Compensação:** 1.936,71		
Saldo a Pagar	0,00		

Compensações					
Número do Processo	05549.83602.140926.1.3.57-9584	**Tipo**	DComp	**Valor**	1.936,71

DS

Débito Apurado e Crédito Vinculado

Código da Receita	1181-01	**Descrição**	CP TERCEIROS - SENAI
CNO	90.014.38280/75	**CNPJ Prest/Incorp /SCP**	-
Período Apuração Débito	08/2026		
Débito Apurado	774,68		
Créditos	**Compensação:** 774,68		
Saldo a Pagar	0,00		

Compensações					
Número do Processo	05549.83602.140926.1.3.57-9584	**Tipo**	DComp	**Valor**	774,68

Débito Apurado e Crédito Vinculado

Código da Receita	1184-01	**Descrição**	CP TERCEIROS - SESI
CNO	90.014.38280/75	**CNPJ Prest/Incorp /SCP**	-
Período Apuração Débito	08/2026		
Débito Apurado	1.162,02		
Créditos	**Compensação:** 1.162,02		
Saldo a Pagar	0,00		

Compensações					
Número do Processo	05549.83602.140926.1.3.57-9584	**Tipo**	DComp	**Valor**	1.162,02

Débito Apurado e Crédito Vinculado

Código da Receita	1176-01	**Descrição**	CP TERCEIROS - INCRA
CNO	90.014.38280/75	**CNPJ Prest/Incorp /SCP**	-
Período Apuração Débito	08/2026		
Débito Apurado	154,93		
Créditos	**Compensação:** 154,93		
Saldo a Pagar	0,00		

Compensações					
Número do Processo	05549.83602.140926.1.3.57-9584	**Tipo**	DComp	**Valor**	154,93

Débito Apurado e Crédito Vinculado

Código da Receita	1200-01	**Descrição**	CP TERCEIROS - SEBRAE
CNO	90.014.38280/75	**CNPJ Prest/Incorp /SCP**	-
Período Apuração Débito	08/2026		
Débito Apurado	464,81		
Créditos	**Compensação:** 464,81		
Saldo a Pagar	0,00		

Compensações					
Número do Processo	05549.83602.140926.1.3.57-9584	**Tipo**	DComp	**Valor**	464,81

Débito Apurado e Crédito Vinculado

Código da Receita	1646-01	**Descrição**	CP PATRONAL - GILRAT AJUSTADO
CNO	90.014.38280/75	**CNPJ Prest/Incorp /SCP**	-
Período Apuração Débito	08/2026		
Débito Apurado	2.582,95		
Saldo a Pagar	2.582,95		

DS

Débito Apurado e Crédito Vinculado

Código da Receita	1138-01	**Descrição**	CP PATRONAL - EMPREGADOS/AVULSOS
CNO	90.014.38280/75	**CNPJ Prest/Incorp /SCP**	-
Período Apuração Débito	08/2026		
Débito Apurado	15.493,72		
Saldo a Pagar	15.493,72		

Débito Apurado e Crédito Vinculado

Código da Receita	1170-01	**Descrição**	CP TERCEIROS - SALÁRIO EDUCAÇÃO
CNO	90.025.01228/73	**CNPJ Prest/Incorp /SCP**	-
Período Apuração Débito	08/2026		
Débito Apurado	8.830,38		
Créditos	**Compensação:** 8.830,38		
Saldo a Pagar	0,00		

Compensações					
Número do Processo	05549.83602.140926.1.3.57-9584	**Tipo**	DComp	**Valor**	8.830,38

Débito Apurado e Crédito Vinculado

Código da Receita	1181-01	**Descrição**	CP TERCEIROS - SENAI
CNO	90.025.01228/73	**CNPJ Prest/Incorp /SCP**	-
Período Apuração Débito	08/2026		
Débito Apurado	3.532,15		
Créditos	**Compensação:** 3.532,15		
Saldo a Pagar	0,00		

Compensações					
Número do Processo	05549.83602.140926.1.3.57-9584	**Tipo**	DComp	**Valor**	3.532,15

Débito Apurado e Crédito Vinculado

Código da Receita	1184-01	**Descrição**	CP TERCEIROS - SESI
CNO	90.025.01228/73	**CNPJ Prest/Incorp /SCP**	-
Período Apuração Débito	08/2026		
Débito Apurado	5.298,22		
Créditos	**Compensação:** 5.298,22		
Saldo a Pagar	0,00		

Compensações					
Número do Processo	05549.83602.140926.1.3.57-9584	**Tipo**	DComp	**Valor**	5.298,22

Débito Apurado e Crédito Vinculado

Código da Receita	1176-01	**Descrição**	CP TERCEIROS - INCRA
CNO	90.025.01228/73	**CNPJ Prest/Incorp /SCP**	-
Período Apuração Débito	08/2026		
Débito Apurado	706,43		
Créditos	**Compensação:** 706,43		
Saldo a Pagar	0,00		

Compensações					
Número do Processo	05549.83602.140926.1.3.57-9584	**Tipo**	DComp	**Valor**	706,43

DS
EM

Débito Apurado e Crédito Vinculado

Código da Receita	1200-01	**Descrição**	CP TERCEIROS - SEBRAE
CNO	90.025.01228/73	**CNPJ Prest/Incorp /SCP**	-
Período Apuração Débito	08/2026		
Débito Apurado	2.119,29		
Créditos	**Compensação:** 2.119,29		
Saldo a Pagar	0,00		

Compensações					
Número do Processo	05549.83602.140926.1.3.57-9584	**Tipo**	DComp	**Valor**	2.119,29

Débito Apurado e Crédito Vinculado

Código da Receita	1646-01	**Descrição**	CP PATRONAL - GILRAT AJUSTADO
CNO	90.025.01228/73	**CNPJ Prest/Incorp /SCP**	-
Período Apuração Débito	08/2026		
Débito Apurado	11.776,90		
Saldo a Pagar	11.776,90		

Débito Apurado e Crédito Vinculado

Código da Receita	1138-01	**Descrição**	CP PATRONAL - EMPREGADOS/AVULSOS
CNO	90.025.01228/73	**CNPJ Prest/Incorp /SCP**	-
Período Apuração Débito	08/2026		
Débito Apurado	70.643,05		
Saldo a Pagar	70.643,05		

Débito Apurado e Crédito Vinculado

Código da Receita	1170-01	**Descrição**	CP TERCEIROS - SALÁRIO EDUCAÇÃO
CNO	90.025.01245/79	**CNPJ Prest/Incorp /SCP**	-
Período Apuração Débito	08/2026		
Débito Apurado	2.333,07		
Créditos	**Compensação:** 2.333,07		
Saldo a Pagar	0,00		

Compensações					
Número do Processo	05549.83602.140926.1.3.57-9584	**Tipo**	DComp	**Valor**	2.333,07

Débito Apurado e Crédito Vinculado

Código da Receita	1181-01	**Descrição**	CP TERCEIROS - SENAI
CNO	90.025.01245/79	**CNPJ Prest/Incorp /SCP**	-
Período Apuração Débito	08/2026		
Débito Apurado	933,23		
Créditos	**Compensação:** 933,23		
Saldo a Pagar	0,00		

Compensações					
Número do Processo	05549.83602.140926.1.3.57-9584	**Tipo**	DComp	**Valor**	933,23

Débito Apurado e Crédito Vinculado

Código da Receita	1184-01	**Descrição**	CP TERCEIROS - SESI
CNO	90.025.01245/79	**CNPJ Prest/Incorp /SCP**	-
Período Apuração Débito	08/2026		
Débito Apurado	1.399,84		
Créditos	**Compensação:** 1.399,84		
Saldo a Pagar	0,00		

Compensações					
Número do Processo	05549.83602.140926.1.3.57-9584	**Tipo**	DComp	**Valor**	1.399,84

Débito Apurado e Crédito Vinculado

Código da Receita	1176-01	**Descrição**	CP TERCEIROS - INCRA
CNO	90.025.01245/79	**CNPJ Prest/Incorp /SCP**	-
Período Apuração Débito	08/2026		
Débito Apurado	186,64		
Créditos	**Compensação:** 186,64		
Saldo a Pagar	0,00		

Compensações					
Número do Processo	05549.83602.140926.1.3.57-9584	**Tipo**	DComp	**Valor**	186,64

Débito Apurado e Crédito Vinculado

Código da Receita	1200-01	**Descrição**	CP TERCEIROS - SEBRAE
CNO	90.025.01245/79	**CNPJ Prest/Incorp /SCP**	-
Período Apuração Débito	08/2026		
Débito Apurado	559,93		
Créditos	**Compensação:** 559,93		
Saldo a Pagar	0,00		

Compensações					
Número do Processo	05549.83602.140926.1.3.57-9584	**Tipo**	DComp	**Valor**	559,93

Débito Apurado e Crédito Vinculado

Código da Receita	1646-01	**Descrição**	CP PATRONAL - GILRAT AJUSTADO
CNO	90.025.01245/79	**CNPJ Prest/Incorp /SCP**	-
Período Apuração Débito	08/2026		
Débito Apurado	3.111,57		
Saldo a Pagar	3.111,57		

Débito Apurado e Crédito Vinculado

Código da Receita	1138-01	**Descrição**	CP PATRONAL - EMPREGADOS/AVULSOS
CNO	90.025.01245/79	**CNPJ Prest/Incorp /SCP**	-
Período Apuração Débito	08/2026		
Débito Apurado	18.664,61		
Saldo a Pagar	18.664,61		

DS

Débito Apurado e Crédito Vinculado

Código da Receita	1170-01	**Descrição**	CP TERCEIROS - SALÁRIO EDUCAÇÃO
CNO	90.027.50198/75	**CNPJ Prest/Incorp /SCP**	-
Período Apuração Débito	08/2026		
Débito Apurado	372,20		
Créditos	**Compensação:** 372,20		
Saldo a Pagar	0,00		

Compensações					
Número do Processo	05549.83602.140926.1.3.57-9584	**Tipo**	DComp	**Valor**	372,20

Débito Apurado e Crédito Vinculado

Código da Receita	1181-01	**Descrição**	CP TERCEIROS - SENAI
CNO	90.027.50198/75	**CNPJ Prest/Incorp /SCP**	-
Período Apuração Débito	08/2026		
Débito Apurado	148,88		
Créditos	**Compensação:** 148,88		
Saldo a Pagar	0,00		

Compensações					
Número do Processo	05549.83602.140926.1.3.57-9584	**Tipo**	DComp	**Valor**	148,88

Débito Apurado e Crédito Vinculado

Código da Receita	1184-01	**Descrição**	CP TERCEIROS - SESI
CNO	90.027.50198/75	**CNPJ Prest/Incorp /SCP**	-
Período Apuração Débito	08/2026		
Débito Apurado	223,32		
Créditos	**Compensação:** 223,32		
Saldo a Pagar	0,00		

Compensações					
Número do Processo	05549.83602.140926.1.3.57-9584	**Tipo**	DComp	**Valor**	223,32

Débito Apurado e Crédito Vinculado

Código da Receita	1176-01	**Descrição**	CP TERCEIROS - INCRA
CNO	90.027.50198/75	**CNPJ Prest/Incorp /SCP**	-
Período Apuração Débito	08/2026		
Débito Apurado	29,77		
Créditos	**Compensação:** 29,77		
Saldo a Pagar	0,00		

Compensações					
Número do Processo	05549.83602.140926.1.3.57-9584	**Tipo**	DComp	**Valor**	29,77

DS
EM

Débito Apurado e Crédito Vinculado

Código da Receita	1200-01	**Descrição**	CP TERCEIROS - SEBRAE
CNO	90.027.50198/75	**CNPJ Prest/Incorp /SCP**	-
Período Apuração Débito	08/2026		
Débito Apurado	89,32		
Créditos	**Compensação:** 89,32		
Saldo a Pagar	0,00		

Compensações					
Número do Processo	05549.83602.140926.1.3.57-9584	**Tipo**	DComp	**Valor**	89,32

Débito Apurado e Crédito Vinculado

Código da Receita	1646-01	**Descrição**	CP PATRONAL - GILRAT AJUSTADO
CNO	90.027.50198/75	**CNPJ Prest/Incorp /SCP**	-
Período Apuração Débito	08/2026		
Débito Apurado	496,39		
Saldo a Pagar	496,39		

Débito Apurado e Crédito Vinculado

Código da Receita	1138-01	**Descrição**	CP PATRONAL - EMPREGADOS/AVULSOS
CNO	90.027.50198/75	**CNPJ Prest/Incorp /SCP**	-
Período Apuração Débito	08/2026		
Débito Apurado	2.977,62		
Saldo a Pagar	2.977,62		

Débito Apurado e Crédito Vinculado

Código da Receita	1170-01	**Descrição**	CP TERCEIROS - SALÁRIO EDUCAÇÃO
CNO	90.027.75388/76	**CNPJ Prest/Incorp /SCP**	-
Período Apuração Débito	08/2026		
Débito Apurado	914,18		
Créditos	**Compensação:** 914,18		
Saldo a Pagar	0,00		

Compensações					
Número do Processo	05549.83602.140926.1.3.57-9584	**Tipo**	DComp	**Valor**	914,18

Débito Apurado e Crédito Vinculado

Código da Receita	1181-01	**Descrição**	CP TERCEIROS - SENAI
CNO	90.027.75388/76	**CNPJ Prest/Incorp /SCP**	-
Período Apuração Débito	08/2026		
Débito Apurado	365,67		
Créditos	**Compensação:** 365,67		
Saldo a Pagar	0,00		

Compensações					
Número do Processo	05549.83602.140926.1.3.57-9584	**Tipo**	DComp	**Valor**	365,67

Débito Apurado e Crédito Vinculado

Código da Receita	1184-01	**Descrição**	CP TERCEIROS - SESI
CNO	90.027.75388/76	**CNPJ Prest/Incorp /SCP**	-
Período Apuração Débito	08/2026		
Débito Apurado	548,50		
Créditos	**Compensação:** 548,50		
Saldo a Pagar	0,00		

Compensações					
Número do Processo	05549.83602.140926.1.3.57-9584	**Tipo**	DComp	**Valor**	548,50

Débito Apurado e Crédito Vinculado

Código da Receita	1176-01	**Descrição**	CP TERCEIROS - INCRA
CNO	90.027.75388/76	**CNPJ Prest/Incorp /SCP**	-
Período Apuração Débito	08/2026		
Débito Apurado	73,13		
Créditos	**Compensação:** 73,13		
Saldo a Pagar	0,00		

Compensações					
Número do Processo	05549.83602.140926.1.3.57-9584	**Tipo**	DComp	**Valor**	73,13

Débito Apurado e Crédito Vinculado

Código da Receita	1200-01	**Descrição**	CP TERCEIROS - SEBRAE
CNO	90.027.75388/76	**CNPJ Prest/Incorp /SCP**	-
Período Apuração Débito	08/2026		
Débito Apurado	219,40		
Créditos	**Compensação:** 219,40		
Saldo a Pagar	0,00		

Compensações					
Número do Processo	05549.83602.140926.1.3.57-9584	**Tipo**	DComp	**Valor**	219,40

Débito Apurado e Crédito Vinculado

Código da Receita	1646-01	**Descrição**	CP PATRONAL - GILRAT AJUSTADO
CNO	90.027.75388/76	**CNPJ Prest/Incorp /SCP**	-
Período Apuração Débito	08/2026		
Débito Apurado	1.219,22		
Saldo a Pagar	1.219,22		

Débito Apurado e Crédito Vinculado

Código da Receita	1138-01	**Descrição**	CP PATRONAL - EMPREGADOS/AVULSOS
CNO	90.027.75388/76	**CNPJ Prest/Incorp /SCP**	-
Período Apuração Débito	08/2026		
Débito Apurado	7.313,46		
Saldo a Pagar	7.313,46		

DS

Débito Apurado e Crédito Vinculado

Código da Receita	1664-01	**Descrição**	CP TERCEIROS - SENAI - CONTRIBUICAO ADICIONAL
CNO	90.014.91329/73	**CNPJ Prest/Incorp /SCP**	-
Período Apuração Débito	08/2026		
Débito Apurado	2.562,93		
Créditos	**Compensação:** 2.562,93		
Saldo a Pagar	0,00		

Compensações					
Número do Processo	05549.83602.140926.1.3.57-9584	**Tipo**	DComp	**Valor**	2.562,93

Débito Apurado e Crédito Vinculado

Código da Receita	1664-01	**Descrição**	CP TERCEIROS - SENAI - CONTRIBUICAO ADICIONAL
CNO	90.016.89365/73	**CNPJ Prest/Incorp /SCP**	-
Período Apuração Débito	08/2026		
Débito Apurado	264,21		
Créditos	**Compensação:** 264,21		
Saldo a Pagar	0,00		

Compensações					
Número do Processo	05549.83602.140926.1.3.57-9584	**Tipo**	DComp	**Valor**	264,21

Débito Apurado e Crédito Vinculado

Código da Receita	1664-01	**Descrição**	CP TERCEIROS - SENAI - CONTRIBUICAO ADICIONAL
CNO	90.014.38280/75	**CNPJ Prest/Incorp /SCP**	-
Período Apuração Débito	08/2026		
Débito Apurado	154,93		
Créditos	**Compensação:** 154,93		
Saldo a Pagar	0,00		

Compensações					
Número do Processo	05549.83602.140926.1.3.57-9584	**Tipo**	DComp	**Valor**	154,93

Débito Apurado e Crédito Vinculado

Código da Receita	1664-01	**Descrição**	CP TERCEIROS - SENAI - CONTRIBUICAO ADICIONAL
CNO	90.025.01228/73	**CNPJ Prest/Incorp /SCP**	-
Período Apuração Débito	08/2026		
Débito Apurado	706,43		
Créditos	**Compensação:** 706,43		
Saldo a Pagar	0,00		

Compensações					
Número do Processo	05549.83602.140926.1.3.57-9584	**Tipo**	DComp	**Valor**	706,43

Débito Apurado e Crédito Vinculado

Código da Receita	1664-01	**Descrição**	CP TERCEIROS - SENAI - CONTRIBUICAO ADICIONAL
CNO	90.025.01245/79	**CNPJ Prest/Incorp /SCP**	-
Período Apuração Débito	08/2026		
Débito Apurado	186,64		
Créditos	**Compensação:** 186,64		
Saldo a Pagar	0,00		

Compensações					
Número do Processo	05549.83602.140926.1.3.57-9584	**Tipo**	DComp	**Valor**	186,64

DS

Débito Apurado e Crédito Vinculado

Código da Receita	1664-01	**Descrição**	CP TERCEIROS - SENAI - CONTRIBUICAO ADICIONAL
CNO	90.027.50198/75	**CNPJ Prest/Incorp /SCP**	-
Período Apuração Débito	08/2026		
Débito Apurado	29,77		
Créditos	**Compensação:** 29,77		
Saldo a Pagar	0,00		

Compensações					
Número do Processo	05549.83602.140926.1.3.57-9584	**Tipo**	DComp	**Valor**	29,77

Débito Apurado e Crédito Vinculado

Código da Receita	1664-01	**Descrição**	CP TERCEIROS - SENAI - CONTRIBUICAO ADICIONAL
CNO	90.027.75388/76	**CNPJ Prest/Incorp /SCP**	-
Período Apuração Débito	08/2026		
Débito Apurado	73,13		
Créditos	**Compensação:** 73,13		
Saldo a Pagar	0,00		

Compensações					
Número do Processo	05549.83602.140926.1.3.57-9584	**Tipo**	DComp	**Valor**	73,13

Débito Apurado e Crédito Vinculado

Código da Receita	1170-01	**Descrição**	CP TERCEIROS - SALÁRIO EDUCAÇÃO
Período Apuração Débito	08/2026		
Débito Apurado	8.794,55		
Créditos	**Compensação:** 8.794,55		
Saldo a Pagar	0,00		

Compensações					
Número do Processo	05549.83602.140926.1.3.57-9584	**Tipo**	DComp	**Valor**	8.794,55

Débito Apurado e Crédito Vinculado

Código da Receita	1181-01	**Descrição**	CP TERCEIROS - SENAI
Período Apuração Débito	08/2026		
Débito Apurado	3.517,82		
Créditos	**Compensação:** 3.517,82		
Saldo a Pagar	0,00		

Compensações					
Número do Processo	05549.83602.140926.1.3.57-9584	**Tipo**	DComp	**Valor**	3.517,82

Débito Apurado e Crédito Vinculado

Código da Receita	1184-01	**Descrição**	CP TERCEIROS - SESI
Período Apuração Débito	08/2026		
Débito Apurado	5.276,73		
Créditos	**Compensação:** 5.276,73		
Saldo a Pagar	0,00		

Compensações					
Número do Processo	05549.83602.140926.1.3.57-9584	**Tipo**	DComp	**Valor**	5.276,73

DS
EM

Débito Apurado e Crédito Vinculado

Código da Receita	1176-01	**Descrição**	CP TERCEIROS - INCRA
Período Apuração Débito	08/2026		
Débito Apurado	703,56		
Créditos	**Compensação:** 703,56		
Saldo a Pagar	0,00		

Compensações					
Número do Processo	05549.83602.140926.1.3.57-9584	**Tipo**	DComp	**Valor**	703,56

Débito Apurado e Crédito Vinculado

Código da Receita	1200-01	**Descrição**	CP TERCEIROS - SEBRAE
Período Apuração Débito	08/2026		
Débito Apurado	2.110,69		
Créditos	**Compensação:** 2.110,69		
Saldo a Pagar	0,00		

Compensações					
Número do Processo	05549.83602.140926.1.3.57-9584	**Tipo**	DComp	**Valor**	2.110,69

Débito Apurado e Crédito Vinculado

Código da Receita	1646-01	**Descrição**	CP PATRONAL - GILRAT AJUSTADO
Período Apuração Débito	08/2026		
Débito Apurado	11.729,12		
Saldo a Pagar	11.729,12		

Débito Apurado e Crédito Vinculado

Código da Receita	1138-01	**Descrição**	CP PATRONAL - EMPREGADOS/AVULSOS
Período Apuração Débito	08/2026		
Débito Apurado	69.439,64		
Saldo a Pagar	69.439,64		

Débito Apurado e Crédito Vinculado

Código da Receita	1138-04	**Descrição**	CP PATRONAL - CONTRIBUINTES INDIVIDUAIS
Período Apuração Débito	08/2026		
Débito Apurado	6.410,43		
Saldo a Pagar	6.410,43		

Débito Apurado e Crédito Vinculado

Código da Receita	1664-01	**Descrição**	CP TERCEIROS - SENAI - CONTRIBUICAO ADICIONAL
Período Apuração Débito	08/2026		
Débito Apurado	703,56		
Créditos	**Compensação:** 703,56		
Saldo a Pagar	0,00		

Compensações					
Número do Processo	05549.83602.140926.1.3.57-9584	**Tipo**	DComp	**Valor**	703,56

Débito Apurado e Crédito Vinculado

Código da Receita	1099-01	**Descrição**	CP SEGURADOS - CONTRIBUINTES INDIVIDUAIS - 11%
Período Apuração Débito	08/2026		
Débito Apurado	3.468,04		
Saldo a Pagar	3.468,04		

DS

Docusign Envelope ID: 8509ADD0-7898-8687-8257-51845065319C

Débito Apurado e Crédito Vinculado

Código da Receita	0561-07	**Descrição**	IRRF - RD TRB ASSAL PAÍS/AUS NO EXT A SERV PAÍS
Período Apuração Débito	08/2026		
Débito Apurado	60.617,44		
Saldo a Pagar	60.617,44		

DS

Docusign Envelope ID: 8509ADD0-7898-8687-8257-51845065319C

FGTS Digital

GFD - Guia do FGTS Digital

CPF/CNPJ do Empregador	Nome/Razão Social do Empregador	Pagar este documento até
00.299.904	DIMENSIONAL ENGENHARIA LTDA	18/09/2026 às 21:59:59 (Brasília)

Núm. de Pág.	Identificador	Tag	Valor a recolher
1	0126091461126270-8	14/09/2026 14:05	279.091,06

Composição do Documento

Informações de recolhimentos do FGTS

Competência	Quantidade Trabalhadores	FGTS Mensal	FGTS Rescisório	Indenização Compensatória	Encargos FGTS	Total
08/2026	641	175.052,34	0,00	0,00	0,00	175.052,34
Total FGTS:		**175.052,34**	**0,00**	**0,00**	**0,00**	**175.052,34**

Informações de recolhimentos do Consignado

Competência	Consignado	Encargos Consignado	Total
08/2026	104.038,72	0,00	104.038,72
Total Consignado:	**104.038,72**	**0,00**	**104.038,72**

Total da Guia: **279.091,06**

Observações

Data de geração da Guia: 14/09/2026 às 14:05:39 - Página 1/1

O detalhamento da guia pode ser consultado através do endereço https://fgtsdigital.sistema.gov.br

FGTS FUNDO DE GARANTIA DO TEMPO DE SERVIÇO

MINISTÉRIO DO TRABALHO E EMPREGO

PIX Copia e Cola:

00020101021226900014br.gov.bcb.pix2568pix-qrcode.caixa.gov.br/api/v2/cobv/88261ae13dc940bdb0e3e65952fd6e91520400005303986580 2BR5923CAIXA ECONOMICA FEDERAL6008Brasilia62070503***630491D7

Payload Location:

pix-qrcode.caixa.gov.br/api/v2/cobv/88261ae13dc940bdb0e3e65952fd6e91

DS EM

Docusign Envelope ID: 8509ADD0-7898-8687-8257-51845065319C

bradesco net empresa

Comprovante de Transação Bancária

PIX

Data da operação: 18/09/2026 - 14h07

N° de controle: 819132061232618088 | Documento: 1407210

Conta de débito:	**Agência: 0468 | Conta: 0338521-3 | Tipo: Conta-Corrente**
Empresa:	**DIMENSIONAL ENGENHARIA LTDA | CNPJ: 000.299.904/0001-60**

Dados de quem recebeu	
Nome:	**CAIXA ECONOMICA FEDERAL**
CPF/CNPJ:	**00.360.305/0001-04**
Instituição destino:	**CAIXA ECONOMICA FEDERAL**
Chave:	**c75e4ec6-9881-4240-a2f3-3672b7fe56c1**
Agência:	**647**
Conta:	**9999000537000360305**
Dados da Transferência/Pagamento	
Valor:	**R$ 279.091,06**
Mídia:	**BRADESCO NET EMPRESA**
Identificador:	**E60746948202609181302I0468TACbJ0**
transacao.lbl_txid	**96818a606d4c46febadaac6f5f7cdcf9**
Debitado da:	**conta-corrente**
Instituição origem:	**Banco Bradesco S.A.**

SAC - Serviço de Apoio ao Cliente Alô Bradesco 0800 704 8383 Deficiente Auditivo ou de Fala 0800 722 0099 Cancelamentos, Reclamações e Informações. Atendimento 24 horas, 7 dias por semana.

Demais telefones consulte o site Fale Conosco

Ouvidoria 0800 727 9933 Atendimento de segunda a sexta-feira, das 8h às 18h, exceto feriados.

DS EM

Docusign Envelope ID: 8509ADD0-7898-8687-8257-51845065319C

FGTS Digital

Detalhe da Guia Emitida

Empregador: 00.299.904 **Nome Empregador:** DIMENSIONAL ENGENHARIA LTDA **Qtd. Trabalhadores FGTS:** 641 **Origem:** Gestão de Guias

Vencimento da Guia: 18/09/2026 **Total Parcelado:** 0,00 **Total da Guia (FGTS + Consignado):** 279.091,06

Número da Guia: 0126091461126270-8 **Data Emissão:** 14/09/2026 14:05:39 (Brasília) **Emitida por:** 00.299.904/0001-60 - DIMENSIONAL

Relação de Estabelecimentos

Comp. Apuração	Estabelecimento	Qtd. Trabalhadores	Base Remuneração Total	FGTS Mensal na Guia	FGTS Rescisório na Guia	Ind. Compensatória na Guia	FGTS Processo Trabalhista na Guia	Juros	Atualiz. Monetária	Multa	Total
08/2026	00.299.904/0001-60	83	341.567,86	26.994,22	0,00	0,00	0,00	0,00	0,00	0,00	26.994,22
08/2026	90.014.38280/75	25	77.468,62	6.134,61	0,00	0,00	0,00	0,00	0,00	0,00	6.134,61
08/2026	90.014.91329/73	351	1.195.732,83	94.656,72	0,00	0,00	0,00	0,00	0,00	0,00	94.656,72
08/2026	90.016.89365/73	22	128.650,42	10.291,94	0,00	0,00	0,00	0,00	0,00	0,00	10.291,94
08/2026	90.025.01228/73	116	334.616,38	26.491,82	0,00	0,00	0,00	0,00	0,00	0,00	26.491,82
08/2026	90.025.01245/79	26	84.483,33	6.758,59	0,00	0,00	0,00	0,00	0,00	0,00	6.758,59
08/2026	90.027.50198/75	5	14.888,10	1.191,02	0,00	0,00	0,00	0,00	0,00	0,00	1.191,02
08/2026	90.027.75388/76	13	32.197,39	2.533,42	0,00	0,00	0,00	0,00	0,00	0,00	2.533,42
		Total FGTS	**2.209.604,93**	**175.052,34**	**0,00**	**0,00**	**0,00**	**0,00**	**0,00**	**0,00**	**175.052,34**

DS
EM

Docusign Envelope ID: 8509ADD0-7898-8687-8257-51845065319C

FGTS Digital

Detalhe da Guia Emitida

Empregador: 00.299.904 **Nome Empregador:** DIMENSIONAL ENGENHARIA LTDA **Qtd. Trabalhadores FGTS:** 641 **Origem:** Gestão de Guias

Vencimento da Guia: 18/09/2026 **Total Parcelado:** 0,00 **Total da Guia (FGTS + Consignado):** 279.091,06

Número da Guia: 0126091461126270-8 **Data Emissão:** 14/09/2026 14:05:39 (Brasília) **Emitida por:** 00.299.904/0001-60 - DIMENSIONAL

Relação de Trabalhadores

Estabelecimento: 90.014.38280/75 **Tomador:** Sem Tomador

Comp. Apuração	Comp. Referência	Nome Trabalhador	Matrícula	CPF	Categoria	Vencimento	Tipo Depósito	Base Remuneração Total	Valor FGTS na Guia	Juros	Atualiz. Monetária	Multa	Total
08/2026		Antonio Alcemar Machado Martins	MC000022276	118.238.417-08	101	18/09/2026	Mensal	3.393,18	271,45	0,00	0,00	0,00	271,45
08/2026		Daniel Pereira Henriques da Silva	MC000019471	058.628.197-54	101	18/09/2026	Mensal	3.340,23	267,21	0,00	0,00	0,00	267,21
08/2026		Eduardo Mariano Euclides	MC000019220	171.465.787-63	101	18/09/2026	Mensal	2.219,00	177,52	0,00	0,00	0,00	177,52
08/2026		Elizeu Alves da Silva	MC000018867	008.991.407-42	101	18/09/2026	Mensal	2.215,40	177,23	0,00	0,00	0,00	177,23
08/2026		Francinni Siqueira Amorim	MC000019640	115.848.367-84	101	18/09/2026	Mensal	9.726,00	778,08	0,00	0,00	0,00	778,08
08/2026		Francisco Max da Silva	MC000018765	019.528.027-09	101	18/09/2026	Mensal	4.251,56	340,12	0,00	0,00	0,00	340,12
08/2026		Gabriel do Nascimento Rosa	MC000020301	170.569.747-08	101	18/09/2026	Mensal	3.443,00	275,44	0,00	0,00	0,00	275,44
08/2026		Hilton Silva Filho	MC000018766	003.380.717-50	101	18/09/2026	Mensal	2.215,40	177,23	0,00	0,00	0,00	177,23
08/2026		Ivan Travassos Carceler	MC000020893	634.698.807-78	101	18/09/2026	Mensal	2.733,65	218,69	0,00	0,00	0,00	218,69
08/2026		Joao Luiz de Souza Oliveira	MC000021068	085.870.147-22	101	18/09/2026	Mensal	2.746,30	219,70	0,00	0,00	0,00	219,70
08/2026		Leonardo de Miranda Barcelos	MC000021617	110.320.767-98	101	18/09/2026	Mensal	2.215,40	177,23	0,00	0,00	0,00	177,23
08/2026		Luiz Roberto Ferreira da Silva	MC000022128	213.508.657-61	101	18/09/2026	Mensal	2.812,85	225,02	0,00	0,00	0,00	225,02
08/2026		Manoel Eduardo dos Santos Neto	MC000020255	737.174.367-91	101	18/09/2026	Mensal	2.497,93	199,83	0,00	0,00	0,00	199,83
08/2026		Marcelo Dias	MC000021428	083.160.967-22	101	18/09/2026	Mensal	2.414,30	193,14	0,00	0,00	0,00	193,14
08/2026		Marcelo Rocha da Silva	MC000018993	109.204.887-14	101	18/09/2026	Mensal	2.215,40	177,23	0,00	0,00	0,00	177,23
08/2026		Mellissa Boaretto Fenerich Guaraná	MC000018985	137.257.547-21	101	18/09/2026	Mensal	4.431,64	354,53	0,00	0,00	0,00	354,53
08/2026		Robson Barbosa Torres	MC000020670	018.662.607-07	101	18/09/2026	Mensal	4.648,69	371,89	0,00	0,00	0,00	371,89
08/2026		Rodrigo Lorran Silva da Costa	MC000021430	146.574.287-56	101	18/09/2026	Mensal	2.215,40	177,23	0,00	0,00	0,00	177,23
08/2026		Salvador de Almeida Porto	MC000017375	644.786.107-20	101	18/09/2026	Mensal	6.534,18	522,73	0,00	0,00	0,00	522,73
08/2026		Silvio dos Santos	MC000021054	061.846.687-81	101	18/09/2026	Mensal	2.215,40	177,23	0,00	0,00	0,00	177,23
08/2026		Thiago da Silva Magalhaes	MC000021392	441.740.698-75	101	18/09/2026	Mensal	2.215,40	177,23	0,00	0,00	0,00	177,23
08/2026		Vitoria da Silva Lopes	MC000022328	221.167.737-17	103	18/09/2026	Mensal	1.046,61	20,93	0,00	0,00	0,00	20,93
08/2026		Wagner Oliveira da Silva	MC000022674	036.607.387-78	101	18/09/2026	Mensal	1.021,93	81,75	0,00	0,00	0,00	81,75
08/2026		Waldeir José Alves de Oliveira	MC000020643	806.887.997-87	101	18/09/2026	Mensal	1.071,97	85,75	0,00	0,00	0,00	85,75
08/2026		Wilson Francisco Costa	MC000018836	055.254.337-37	101	18/09/2026	Mensal	3.627,80	290,22	0,00	0,00	0,00	290,22
						Total do Tomador	**Sem Tomador**	**77.468,62**	**6.134,61**	**0,00**	**0,00**	**0,00**	**6.134,61**
						Total do Estabelecimento	**90.014.38280/75**	**77.468,62**	**6.134,61**	**0,00**	**0,00**	**0,00**	**6.134,61**
							Total FGTS	**2.209.604,93**	**175.052,34**	**0,00**	**0,00**	**0,00**	**175.052,34**

DS
EM

Docusign Envelope ID: 8509ADD0-7898-8687-8257-51845065319C

Folha de Pagamento 08/2026

15/09/2026 10:27

Numero	Nome	Jorn.	Cargo	Admissão	SF	IR
9010 Dimensional Engenharia Ltda						
010097	**Antonio Alcemar Machado Martins**	**220:00**	**Operador de Máquinas Pesadas I**	**22/04/2026**	**0**	**0**

Eventos	I	Qtde	Provento	Desconto	Bases	Total
0001 Salário		30	3.443,00		B010 - Base INSS Salário (S/Limite)	3.393,18
5010 INSS				295,77	B110 - Base IRRF Salário	2.015,98
5310 Adiantamento Salarial				1.377,20	B120 - Dedução IRRF Salário 25%	607,20
5610 Atrasos	P	0:35		9,13	B180 - INSS para Dedução de IRRF Salário	295,77
5615 Saída Antecipada	P	0:36		9,39	B400 - Base FGTS Salário	3.393,18
5626 DSR s/ Atraso	P	2:00		31,30	B410 - FGTS Salário 8%	271,45
5700 Vale Transporte				34,43	B900 - Remuneração Total Mês	3.443,00
					B903 - Salário Mês	3.443,00
	Totais		**3.443,00**	**1.757,22**		
	Líquido			**1.685,78**		

009107	**Daniel Pereira Henriques da Silva**	**220:00**	**Operador de Máquinas Pesadas I**	**09/01/2024**	**2**	**4**

Eventos	I	Qtde	Provento	Desconto	Bases	Total
0001 Salário		30	3.443,00		B010 - Base INSS Salário (S/Limite)	3.340,23
5010 INSS				289,41	B100 - Dependentes IRRF Sal	758,36
5310 Adiantamento Salarial				1.377,20	B110 - Base IRRF Salário	1.963,03
5618 Jornada Incompleta	P	5:34		87,12	B120 - Dedução IRRF Salário	289,41
5626 DSR s/ Atraso	P	1:00		15,65	B180 - INSS para Dedução de IRRF Salário	289,41
					B400 - Base FGTS Salário	3.340,23
					B410 - FGTS Salário 8%	267,21
					B900 - Remuneração Total Mês	3.443,00
					B903 - Salário Mês	3.443,00
					B920 - Base Salário Família	3.443,00
	Totais		**3.443,00**	**1.769,38**		
	Líquido			**1.673,62**		

009014	**Eduardo Mariano Euclides**	**220:00**	**Servente**	**04/09/2023**	**0**	**0**

Eventos	I	Qtde	Provento	Desconto	Bases	Total
0001 Salário		30	2.215,40		B010 - Base INSS Salário (S/Limite)	2.219,00
0190 DSR s/ Salário Variável		0,03	0,58		B110 - Base IRRF Salário	1.332,84
1010 Hora Extra 50%	P	0:12	3,02		B120 - Dedução IRRF Salário 25%	607,20
3047 Devolução eConsignado (Adiantament		9	224,89		B180 - INSS para Dedução de IRRF Salário	175,39
5010 INSS				175,39	B400 - Base FGTS Salário	2.219,00
5310 Adiantamento Salarial				886,16	B410 - FGTS Salário 8%	177,52
5530 Cota de Participação Laboral				55,39	B490 - eConsignado - Base Desconto	2.043,61
5700 Vale Transporte				22,15	B494 - Total Desconto de eConsignado	707,15
8052 Empréstimo eConsignado (MP 1.292/2				53,27	B900 - Remuneração Total Mês	2.215,40
8053 Empréstimo eConsignado (MP 1.292/2				53,23	B903 - Salário Mês	2.215,40
8054 Empréstimo eConsignado (MP 1.292/2				53,35		
8059 Empréstimo eConsignado (MP 1.292/2				62,63		
8165 Empréstimo eConsignado (MP 1.292/2				13,37		
8166 Empréstimo eConsignado (MP 1.292/2				24,90		
8167 Empréstimo eConsignado (MP 1.292/2				46,85		
8271 Empréstimo eConsignado (MP 1.292/2				112,51		
8272 Empréstimo eConsignado (MP 1.292/2				287,04		
	Totais		**2.443,89**	**1.846,24**		
	Líquido			**597,65**		

008879	**Elizeu Alves da Silva**	**220:00**	**Servente**	**27/03/2023**	**0**	**0**

Eventos	I	Qtde	Provento	Desconto	Bases	Total
0001 Salário			1.943,51		B010 - Base INSS Salário (S/Limite)	2.215,40
0751 Salário Enfermidade Atraso/Saída Ante	P	27:00	271,89		B110 - Base IRRF Salário	1.329,24
3047 Devolução eConsignado (Adiantament		3	185,78		B120 - Dedução IRRF Salário 25%	607,20
5010 INSS				175,06	B180 - INSS para Dedução de IRRF Salário	175,06
5310 Adiantamento Salarial				886,16	B400 - Base FGTS Salário	2.215,40
8052 Empréstimo eConsignado (MP 1.292/2				56,65	B410 - FGTS Salário 8%	177,23
8053 Empréstimo eConsignado (MP 1.292/2				97,64	B490 - eConsignado - Base Desconto	2.040,34
8165 Empréstimo eConsignado (MP 1.292/2				530,80	B494 - Total Desconto de eConsignado	685,09
					B900 - Remuneração Total Mês	2.215,40
					B903 - Salário Mês	2.215,40

By RHNydus.Net

Docusign Envelope ID: 8509ADD0-7898-8687-8257-51845065319C

Folha de Pagamento 08/2026

15/09/2026 10:27

Numero	Nome	Jorn.	Cargo	Admissão	SF	IR
9010 Dimensional Engenharia Ltda						
	Totais	**2.401,18**	**1.746,31**			
	Líquido		**654,87**			
009166	**Francinni Siqueira Amorim**	**220:00**	**Engenheiro Civil I A**	**01/03/2024**	**1**	**1**

Eventos	I	Qtde	Provento	Desconto	Bases	Total
0001 Salário		30	9.726,00		B010 - Base INSS Salário (S/Limite)	9.726,00
5010 INSS				988,07	B100 - Dependentes IRRF Sal	189,59
5110 IRRF				170,91	B110 - Base IRRF Salário	5.835,60
5120 IRRF s/ Adiantamento				1.271,15	B120 - Dedução IRRF Salário	988,07
5310 Adiantamento Salarial				2.619,25	B180 - INSS para Dedução de IRRF Salário	988,07
					B400 - Base FGTS Salário	9.726,00
					B410 - FGTS Salário 8%	778,08
					B900 - Remuneração Total Mês	9.726,00
					B903 - Salário Mês	9.726,00
					B920 - Base Salário Família	9.726,00
	Totais		**9.726,00**	**5.049,38**		
	Líquido			**4.676,62**		

008835	**Francisco Max da Silva**	**220:00**	**Encarregado de Turma I**	**28/02/2023**	**0**	**1**

Eventos	I	Qtde	Provento	Desconto	Bases	Total
0001 Salário			4.157,27		B010 - Base INSS Salário (S/Limite)	4.251,56
0190 DSR s/ Salário Variável		0,07	2,32		B110 - Base IRRF Salário	2.556,68
0751 Salário Enfermidade Atraso/Saída Ante	P	4:09	79,93		B120 - Dedução IRRF Salário 25%	607,20
1010 Hora Extra 50%	P	0:25	12,04		B180 - INSS para Dedução de IRRF Salário	398,77
5010 INSS				398,77	B400 - Base FGTS Salário	4.251,56
5310 Adiantamento Salarial				1.694,88	B410 - FGTS Salário 8%	340,12
5700 Vale Transporte				42,37	B900 - Remuneração Total Mês	4.237,20
					B903 - Salário Mês	4.237,20
	Totais		**4.251,56**	**2.136,02**		
	Líquido			**2.115,54**		

009439	**Gabriel do Nascimento Rosa**	**220:00**	**Operador de Máquinas Pesadas I**	**24/07/2024**	**0**	**0**

Eventos	I	Qtde	Provento	Desconto	Bases	Total
0001 Salário		30	3.443,00		B010 - Base INSS Salário (S/Limite)	3.443,00
3047 Devolução eConsignado (Adiantament		3	326,61		B110 - Base IRRF Salário	2.065,80
5010 INSS				301,74	B120 - Dedução IRRF Salário 25%	607,20
5310 Adiantamento Salarial				1.377,20	B180 - INSS para Dedução de IRRF Salário	301,74
8052 Empréstimo eConsignado (MP 1.292/2				275,87	B400 - Base FGTS Salário	3.443,00
8053 Empréstimo eConsignado (MP 1.292/2				213,24	B410 - FGTS Salário 8%	275,44
8165 Empréstimo eConsignado (MP 1.292/2				327,39	B490 - eConsignado - Base Desconto	3.141,26
					B494 - Total Desconto de eConsignado	816,50
					B900 - Remuneração Total Mês	3.443,00
					B903 - Salário Mês	3.443,00
	Totais		**3.769,61**	**2.495,44**		
	Líquido			**1.274,17**		

008837	**Hilton Silva Filho**	**220:00**	**Servente**	**28/02/2023**	**0**	**0**

Eventos	I	Qtde	Provento	Desconto	Bases	Total
0001 Salário		30	2.215,40		B010 - Base INSS Salário (S/Limite)	2.215,40
5010 INSS				175,06	B110 - Base IRRF Salário	1.329,24
5310 Adiantamento Salarial				886,16	B120 - Dedução IRRF Salário 25%	607,20
5530 Cota de Participação Laboral				55,39	B180 - INSS para Dedução de IRRF Salário	175,06
5700 Vale Transporte				22,15	B400 - Base FGTS Salário	2.215,40
					B410 - FGTS Salário 8%	177,23
					B900 - Remuneração Total Mês	2.215,40
					B903 - Salário Mês	2.215,40
	Totais		**2.215,40**	**1.138,76**		
	Líquido			**1.076,64**		

By RHNydus.Net

Docusign Envelope ID: 8509ADD0-7898-8687-8257-51845065319C

Folha de Pagamento 08/2026

15/09/2026 10:27

Numero	Nome	Jorn.	Cargo	Admissão	SF	IR

9010 Dimensional Engenharia Ltda

009579	Ivan Travassos Carceler	220:00	Motorista de Caminhão I A	06/03/2025	0	0

Eventos	I	Qtde	Provento	Desconto	Bases	Total
0001 Salário		30	2.686,70		B010 - Base INSS Salário (S/Limite)	2.733,65
0190 DSR s/ Salário Variável		0,37	7,57		B110 - Base IRRF Salário	1.658,97
1010 Hora Extra 50%	P	2:09	39,38		B120 - Dedução IRRF Salário 25%	607,20
3047 Devolução eConsignado (Adiantament		1	150,46		B180 - INSS para Dedução de IRRF Salário	221,70
5010 INSS				221,70	B400 - Base FGTS Salário	2.733,65
5310 Adiantamento Salarial				1.074,68	B410 - FGTS Salário 8%	218,69
5700 Vale Transporte				26,87	B490 - eConsignado - Base Desconto	2.511,95
8053 Empréstimo eConsignado (MP 1.292/2				811,60	B494 - Total Desconto de eConsignado	811,60
					B900 - Remuneração Total Mês	2.686,70
					B903 - Salário Mês	2.686,70
		Totais	2.884,11	2.134,85		
		Líquido		749,26		

009621	Joao Luiz de Souza Oliveira	220:00	Servente	23/07/2025	0	0

Eventos	I	Qtde	Provento	Desconto	Bases	Total
0001 Salário		8	590,77		B010 - Base INSS Salário (S/Limite)	2.746,30
0200 Férias		22	1.625,96		B020 - Base INSS Salário (Ant)	2.167,95
0210 1/3 s/ Férias			541,99		B030 - INSS s/ Salário (Ant)	170,79
3048 Devolução eConsignado (Férias)		3	489,93		B110 - Base IRRF Salário	578,35
5005 INSS Férias				170,79	B120 - Dedução IRRF Salário 25%	607,20
5010 INSS				52,05	B180 - INSS para Dedução de IRRF Salário	52,05
5330 Adiantamento de Férias				1.507,23	B190 - INSS para Dedução de IRRF s/ Férias	243,34
5610 Atrasos	P	0:14		2,35	B210 - Base IRRF Férias	2.956,30
5626 DSR s/ Atraso	P	1:00		10,07	B220 - Dedução IRRF Férias 25%	607,20
5700 Vale Transporte				6,43	B400 - Base FGTS Salário	2.746,30
8052 Empréstimo eConsignado (MP 1.292/2				384,90	B404 - Base FGTS (Ant)	2.167,95
8053 Empréstimo eConsignado (MP 1.292/2				45,77	B410 - FGTS Salário 8%	219,70
8165 Empréstimo eConsignado (MP 1.292/2				237,42	B414 - FGTS Salário (Ant)	173,43
8168 Provisão eConsignado (Férias) Vários		3		489,93	B490 - eConsignado - Base Desconto	4.520,62
					B494 - Total Desconto de eConsignado	668,09
					B900 - Remuneração Total Mês	2.215,40
					B903 - Salário Mês	2.215,40
					B940 - Média - Férias	1,82
		Totais	3.248,65	2.906,94	- Em Férias de: 10/08/2026 até 08/09/2026	
		Líquido		341,71		

E00180	Larissa Alves Prata	150:00	Estagiário (Nível Superior)	01/10/2025	0	0

Eventos	I	Qtde	Provento	Desconto	Bases	Total
0080 Bolsa Auxílio		30	2.000,00		B110 - Base IRRF Salário	1.353,33
5310 Adiantamento Salarial				644,00	B120 - Dedução IRRF Salário 25%	607,20
5632 Atraso (Bolsa Auxílio)	P	0:12		2,67	B900 - Remuneração Total Mês	2.000,00
					B903 - Salário Mês	2.000,00
		Totais	2.000,00	646,67		
		Líquido		1.353,33		

009837	Leonardo de Miranda Barcelos	220:00	Servente	10/12/2025	1	0

Eventos	I	Qtde	Provento	Desconto	Bases	Total
0001 Salário		30	2.215,40		B010 - Base INSS Salário (S/Limite)	2.215,40
5010 INSS				175,06	B110 - Base IRRF Salário	1.329,24
5310 Adiantamento Salarial				886,16	B120 - Dedução IRRF Salário 25%	607,20
5530 Cota de Participação Laboral				55,39	B180 - INSS para Dedução de IRRF Salário	175,06
5700 Vale Transporte				22,15	B400 - Base FGTS Salário	2.215,40
					B410 - FGTS Salário 8%	177,23
					B900 - Remuneração Total Mês	2.215,40
					B903 - Salário Mês	2.215,40
					B920 - Base Salário Família	2.215,40
		Totais	2.215,40	1.138,76		
		Líquido		1.076,64		

By RHNydus.Net

Docusign Envelope ID: 8509ADD0-7898-8687-8257-51845065319C

Folha de Pagamento 08/2026

15/09/2026 10:27

Numero	Nome	Jorn.	Cargo	Admissão	SF	IR
9010 Dimensional Engenharia Ltda						
010041	**Luiz Roberto Ferreira da Silva**	**220:00**	**Auxiliar Administrativo I**	**17/03/2026**	**0**	**0**

Eventos	I	Qtde	Provento	Desconto	Bases	Total
0001 Salário		30	2.808,28		B010 - Base INSS Salário (S/Limite)	2.812,85
0190 DSR s/ Salário Variável		0,03	0,74		B110 - Base IRRF Salário	1.689,54
1010 Hora Extra 50%	P	0:12	3,83		B120 - Dedução IRRF Salário 25%	607,20
5010 INSS				228,83	B180 - INSS para Dedução de IRRF Salário	228,83
5310 Adiantamento Salarial				1.123,31	B400 - Base FGTS Salário	2.812,85
5700 Vale Transporte				28,08	B410 - FGTS Salário 8%	225,02
					B900 - Remuneração Total Mês	2.808,28
					B903 - Salário Mês	2.808,28
		Totais	**2.812,85**	**1.380,22**		
		Líquido		**1.432,63**		

009422	**Manoel Eduardo dos Santos Neto**	**220:00**	**Servente**	**04/07/2024**	**0**	**0**

Eventos	I	Qtde	Provento	Desconto	Bases	Total
0001 Salário			1.746,81		B010 - Base INSS Salário (S/Limite)	2.497,93
0200 Férias		7	550,46		B020 - Base INSS Salário (Ant)	733,95
0210 1/3 s/ Férias			183,49		B030 - INSS s/ Salário (Ant)	55,04
0751 Salário Enfermidade Atraso/Saída Ante	P	4:11	44,43		B110 - Base IRRF Salário	829,42
5005 INSS Férias				55,04	B120 - Dedução IRRF Salário 25%	607,20
5010 INSS				145,45	B180 - INSS para Dedução de IRRF Salário	145,45
5310 Adiantamento Salarial				934,56	B190 - INSS para Dedução de IRRF s/ Férias	266,04
5330 Adiantamento de Férias				678,91	B210 - Base IRRF Férias	3.145,48
5610 Atrasos	P	0:34		6,02	B220 - Dedução IRRF Férias 25%	607,20
5626 DSR s/ Atraso	P	2:00		21,24	B400 - Base FGTS Salário	2.497,93
5700 Vale Transporte				18,09	B404 - Base FGTS (Ant)	733,95
					B410 - FGTS Salário 8%	199,83
					B414 - FGTS Salário (Ant)	58,71
					B900 - Remuneração Total Mês	2.336,40
					B903 - Salário Mês	2.336,40
					B940 - Média - Férias	22,71
		Totais	**2.525,19**	**1.859,31**	- Em Férias de: 25/08/2026 até 23/09/2026	
		Líquido		**665,88**		

009756	**Marcelo Dias**	**220:00**	**Servente**	**27/10/2025**	**0**	**0**

Eventos	I	Qtde	Provento	Desconto	Bases	Total
0001 Salário		30	2.215,40		B010 - Base INSS Salário (S/Limite)	2.414,30
0190 DSR s/ Salário Variável		3,11	32,08		B110 - Base IRRF Salário	1.528,14
1020 Hora Extra 70%	P	6:00	102,71		B120 - Dedução IRRF Salário 25%	607,20
1040 Hora Extra 100%	P	3:11	64,11		B180 - INSS para Dedução de IRRF Salário	192,96
3047 Devolução eConsignado (Adiantament		8	260,52		B400 - Base FGTS Salário	2.414,30
5010 INSS				192,96	B410 - FGTS Salário 8%	193,14
5310 Adiantamento Salarial				886,16	B490 - eConsignado - Base Desconto	2.221,34
5530 Cota de Participação Laboral				55,39	B494 - Total Desconto de eConsignado	714,11
5700 Vale Transporte				22,15	B900 - Remuneração Total Mês	2.215,40
8053 Empréstimo eConsignado (MP 1.292/2				24,66	B903 - Salário Mês	2.215,40
8054 Empréstimo eConsignado (MP 1.292/2				128,12		
8058 Empréstimo eConsignado (MP 1.292/2				74,71		
8165 Empréstimo eConsignado (MP 1.292/2				63,03		
8166 Empréstimo eConsignado (MP 1.292/2				106,87		
8167 Empréstimo eConsignado (MP 1.292/2				47,72		
8271 Empréstimo eConsignado (MP 1.292/2				123,46		
8272 Empréstimo eConsignado (MP 1.292/2				145,54		
		Totais	**2.674,82**	**1.870,77**		
		Líquido		**804,05**		

By RHNydus.Net

Docusign Envelope ID: 8509ADD0-7898-8687-8257-51845065319C

Folha de Pagamento 08/2026

15/09/2026 10:27

Numero	Nome	Jorn.	Cargo	Admissão	SF	IR

9010 Dimensional Engenharia Ltda

008930 Marcelo Rocha da Silva — 220:00 — Servente — 15/05/2023 — SF 0 — IR 1

Eventos	I	Qtde	Provento	Desconto	Bases	Total
0001 Salário		30	2.215,40		B010 - Base INSS Salário (S/Limite)	2.215,40
5010 INSS				175,06	B110 - Base IRRF Salário	1.329,24
5310 Adiantamento Salarial				886,16	B120 - Dedução IRRF Salário 25%	607,20
5530 Cota de Participação Laboral				55,39	B180 - INSS para Dedução de IRRF Salário	175,06
					B400 - Base FGTS Salário	2.215,40
					B410 - FGTS Salário 8%	177,23
					B900 - Remuneração Total Mês	2.215,40
					B903 - Salário Mês	2.215,40
		Totais	**2.215,40**	**1.116,61**		
		Líquido		**1.098,79**		

008928 Mellissa Boaretto Fenerich Guaraná — 220:00 — Assistente de Engenharia — 10/05/2023 — SF 0 — IR 0

Eventos	I	Qtde	Provento	Desconto	Bases	Total
0001 Salário		30	4.412,50		B010 - Base INSS Salário (S/Limite)	4.431,64
0190 DSR s/ Salário Variável		0,09	3,09		B110 - Base IRRF Salário	2.666,64
1010 Hora Extra 50%	P	0:32	16,05		B120 - Dedução IRRF Salário 25%	607,20
5010 INSS				421,93	B180 - INSS para Dedução de IRRF Salário	421,93
5310 Adiantamento Salarial				1.765,00	B400 - Base FGTS Salário	4.431,64
5700 Vale Transporte				44,13	B410 - FGTS Salário 8%	354,53
					B900 - Remuneração Total Mês	4.412,50
					B903 - Salário Mês	4.412,50
		Totais	**4.431,64**	**2.231,06**		
		Líquido		**2.200,58**		

009543 Robson Barbosa Torres — 220:00 — Operador de Máquinas Pesadas I — 24/10/2024 — SF 0 — IR 1

Eventos	I	Qtde	Provento	Desconto	Bases	Total
0001 Salário		1	114,77		B010 - Base INSS Salário (S/Limite)	4.648,69
0200 Férias		29	3.400,44		B020 - Base INSS Salário (Ant)	4.533,92
0210 1/3 s/ Férias			1.133,48		B030 - INSS s/ Salário (Ant)	436,25
5005 INSS Férias				436,25	B101 - Dependentes IRRF Fer	189,59
5010 INSS				16,06	B110 - Base IRRF Salário	114,77
5330 Adiantamento de Férias				4.097,67	B120 - Dedução IRRF Salário 25%	607,20
5530 Cota de Participação Laboral				86,08	B180 - INSS para Dedução de IRRF Salário	16,06
					B190 - INSS para Dedução de IRRF s/ Férias	458,14
					B210 - Base IRRF Férias	4.690,27
					B220 - Dedução IRRF Férias	458,14
					B400 - Base FGTS Salário	4.648,69
					B404 - Base FGTS (Ant)	4.533,92
					B410 - FGTS Salário 8%	371,89
					B414 - FGTS Salário (Ant)	362,71
					B900 - Remuneração Total Mês	3.443,00
					B903 - Salário Mês	3.443,00
					B940 - Média - Férias	74,70
		Totais	**4.648,69**	**4.636,06**	- Em Férias de: 03/08/2026 até 01/09/2026	
		Líquido		**12,63**		

009757 Rodrigo Lorran Silva da Costa — 220:00 — Servente — 27/10/2025 — SF 0 — IR 0

Eventos	I	Qtde	Provento	Desconto	Bases	Total
0001 Salário		30	2.215,40		B010 - Base INSS Salário (S/Limite)	2.215,40
3047 Devolução eConsignado (Adiantament		4	207,97		B110 - Base IRRF Salário	1.329,24
5010 INSS				175,06	B120 - Dedução IRRF Salário 25%	607,20
5310 Adiantamento Salarial				886,16	B180 - INSS para Dedução de IRRF Salário	175,06
8052 Empréstimo eConsignado (MP 1.292/2				71,51	B400 - Base FGTS Salário	2.215,40
8053 Empréstimo eConsignado (MP 1.292/2				208,12	B410 - FGTS Salário 8%	177,23
8054 Empréstimo eConsignado (MP 1.292/2				325,81	B490 - eConsignado - Base Desconto	2.040,34
8165 Empréstimo eConsignado (MP 1.292/2				70,00	B494 - Total Desconto de eConsignado	675,44
					B900 - Remuneração Total Mês	2.215,40
					B903 - Salário Mês	2.215,40
		Totais	**2.423,37**	**1.736,66**		
		Líquido		**686,71**		

By RHNydus.Net

Docusign Envelope ID: 8509ADD0-7898-8687-8257-51845065319C

Folha de Pagamento 08/2026

15/09/2026 10:27

Numero	Nome	Jorn.	Cargo	Admissão	SF	IR
9010 Dimensional Engenharia Ltda						
008285	**Salvador de Almeida Porto**	**220:00**	**Mecânico de Equipamentos Pesados**	**25/01/2022**	**0**	**0**

Eventos	I	Qtde	Provento	Desconto	Bases	Total
0001 Salário		30	5.205,50		B010 - Base INSS Salário (S/Limite)	6.534,18
0190 DSR s/ Salário Variável		9,03	214,30		B110 - Base IRRF Salário	4.451,98
1010 Hora Extra 50%	P	4:32	160,89		B120 - Dedução IRRF Salário	716,28
1020 Hora Extra 70%	P	12:00	482,66		B180 - INSS para Dedução de IRRF Salário	716,28
1040 Hora Extra 100%	P	9:57	470,83		B400 - Base FGTS Salário	6.534,18
5010 INSS				716,28	B410 - FGTS Salário 8%	522,73
5120 IRRF s/ Adiantamento				304,73	B900 - Remuneração Total Mês	5.205,50
5310 Adiantamento Salarial				1.777,47	B903 - Salário Mês	5.205,50
5530 Cota de Participação Laboral				130,14		
5700 Vale Transporte				52,06		
		Totais	**6.534,18**	**2.980,68**		
		Líquido		**3.553,50**		

009616	**Silvio dos Santos**	**220:00**	**Servente**	**08/07/2025**	**0**	**0**

Eventos	I	Qtde	Provento	Desconto	Bases	Total
0001 Salário			2.124,77		B010 - Base INSS Salário (S/Limite)	2.215,40
0751 Salário Enfermidade Atraso/Saída Ante	P	9:00	90,63		B110 - Base IRRF Salário	1.329,24
5010 INSS				175,06	B120 - Dedução IRRF Salário 25%	607,20
5310 Adiantamento Salarial				886,16	B180 - INSS para Dedução de IRRF Salário	175,06
5700 Vale Transporte				22,15	B400 - Base FGTS Salário	2.215,40
					B410 - FGTS Salário 8%	177,23
					B900 - Remuneração Total Mês	2.215,40
					B903 - Salário Mês	2.215,40
		Totais	**2.215,40**	**1.083,37**		
		Líquido		**1.132,03**		

009739	**Thiago da Silva Magalhaes**	**220:00**	**Servente**	**13/10/2025**	**0**	**0**

Eventos	I	Qtde	Provento	Desconto	Bases	Total
0001 Salário		30	2.215,40		B010 - Base INSS Salário (S/Limite)	2.215,40
5010 INSS				175,06	B110 - Base IRRF Salário	1.329,24
5310 Adiantamento Salarial				886,16	B120 - Dedução IRRF Salário 25%	607,20
					B180 - INSS para Dedução de IRRF Salário	175,06
					B400 - Base FGTS Salário	2.215,40
					B410 - FGTS Salário 8%	177,23
					B900 - Remuneração Total Mês	2.215,40
					B903 - Salário Mês	2.215,40
		Totais	**2.215,40**	**1.061,22**		
		Líquido		**1.154,18**		

010121	**Vitoria da Silva Lopes**	**150:00**	**Jovem Aprendiz de Serviços Administrativas**	**04/05/2026**	**0**	**0**

Eventos	I	Qtde	Provento	Desconto	Bases	Total
0001 Salário		28	1.066,17		B010 - Base INSS Salário (S/Limite)	1.046,61
0750 Salário Enfermidade	P	2	76,16		B110 - Base IRRF Salário	589,68
5010 INSS				78,49	B120 - Dedução IRRF Salário 25%	607,20
5310 Adiantamento Salarial				456,93	B180 - INSS para Dedução de IRRF Salário	78,49
5610 Atrasos	P	0:34		4,32	B400 - Base FGTS Salário	1.046,61
5620 Faltas	P	1		38,08	B410 - FGTS Salário 2%	20,93
5625 DSR s/ Faltas	P	1		38,08	B900 - Remuneração Total Mês	1.142,33
5626 DSR s/ Atraso	P	2:00		15,24	B903 - Salário Mês	1.142,33
5700 Vale Transporte				11,42		
		Totais	**1.142,33**	**642,56**		
		Líquido		**499,77**		

By RHNydus.Net

Docusign Envelope ID: 8509ADD0-7898-8687-8257-51845065319C

Folha de Pagamento 08/2026

15/09/2026 10:27

Numero	Nome	Jorn.	Cargo	Admissão	SF	IR
9010 Dimensional Engenharia Ltda						
010253	**Wagner Oliveira da Silva**	**220:00**	**Servente**	**17/08/2026**	**0**	**0**

Eventos	I	Qtde	Provento	Desconto	Bases	Total
0001 Salário		14	1.033,85		B010 - Base INSS Salário (S/Limite)	1.021,93
1610 Vale Transporte	I		166,40		B110 - Base IRRF Salário	1.021,93
5010 INSS				76,64	B120 - Dedução IRRF Salário 25%	607,20
5530 Cota de Participação Laboral				55,39	B180 - INSS para Dedução de IRRF Salário	76,64
5615 Saída Antecipada	P	0:11		1,85	B400 - Base FGTS Salário	1.021,93
5626 DSR s/ Atraso	P	1:00		10,07	B410 - FGTS Salário 8%	81,75
5700 Vale Transporte				10,72	B900 - Remuneração Total Mês	2.215,40
					B903 - Salário Mês	2.215,40
	Totais		**1.200,25**	**154,67**	- Admitido em 17/08/2026	
	Líquido			**1.045,58**		

009531	**Waldeir José Alves de Oliveira**	**220:00**	**Servente**	**23/10/2024**	**0**	**1**

Eventos	I	Qtde	Provento	Desconto	Bases	Total
0001 Salário			104,60		B010 - Base INSS Salário (S/Limite)	1.071,97
0720 Auxílio Doença		11	786,11		B110 - Base IRRF Salário	1.071,97
0751 Salário Enfermidade Atraso/Saída Ante	P	18:00	181,26		B120 - Dedução IRRF Salário 25%	607,20
5010 INSS				80,39	B180 - INSS para Dedução de IRRF Salário	80,39
5530 Cota de Participação Laboral				55,39	B400 - Base FGTS Salário	1.071,97
					B410 - FGTS Salário 8%	85,75
					B900 - Remuneração Total Mês	2.215,40
					B903 - Salário Mês	2.215,40
	Totais		**1.071,97**	**135,78**	- Afastado desde: 05/08/2026 Motivo: Auxilio Doença	
	Líquido			**936,19**		

008864	**Wilson Francisco Costa**	**220:00**	**Profissional Líder**	**16/03/2023**	**0**	**2**

Eventos	I	Qtde	Provento	Desconto	Bases	Total
0001 Salário		30	3.627,80		B010 - Base INSS Salário (S/Limite)	3.627,80
5010 INSS				323,92	B100 - Dependentes IRRF Sal	379,18
5310 Adiantamento Salarial				1.451,12	B110 - Base IRRF Salário	2.176,68
					B120 - Dedução IRRF Salário	323,92
					B180 - INSS para Dedução de IRRF Salário	323,92
					B400 - Base FGTS Salário	3.627,80
					B410 - FGTS Salário 8%	290,22
					B900 - Remuneração Total Mês	3.627,80
					B903 - Salário Mês	3.627,80
	Totais		**3.627,80**	**1.775,04**		
	Líquido			**1.852,76**		

By RHNydus.Net

Docusign Envelope ID: 8509ADD0-7898-8687-8257-51845065319C

Governo do Estado do Rio de Janeiro

Nota de Empenho

Encerrado até Julho

Identificação

Unidade Gestora		Documento	Emissão
243200 - INSTITUTO ESTADUAL DO AMBIENTE (CNPJ: 10.598.957/0001-35)		2026NE01697	28/08/26
Credor	00299904000160 - Dimensional Engenharia Ltda	**Tipo de Empenho**	**NE Original**
Valor	500.000,00 (Quinhentos mil reais)	Reforço	2026NE00023

Classificação

Natureza	449039 - Outros Serviços de Terceiros - Pessoa Jurídica
Unidade Orçamentária	24320 - Instituto Estadual do Ambiente
Programa de trabalho	17.512. 0494. 5618 - Gestão de Resíduos Sólidos e Saneamento Ambiental
Id. uso	0 - Não destinado à contrapartida
Identificador Exercício Fonte	1 - Recursos do Exercício Corrente
Fonte	759 - Recursos Vinculados a Fundos
Fonte RJ	151 - Recursos Vinculados a Fundos - FECAM - Tesouro
Tipo de Detalhamento de Fonte	0 - Sem Detalhamento
Detalhamento de Fonte	000000 - Sem detalhamento - (759.151)
Tipo de Área Geográfica	2 - ESTADO
Área Geográfica	3300000 - ESTADO
Emenda Parlamentar	00000000000
Unidade Gestora Responsável	000000 - UG não identificada
LME	03 - Manutenção, atividades e projetos finalísticos
Convênio de Receita	000000 - Convênio não identificado
Convênio de Despesa	000000 - Transferência não identificada
Contrato	23000653 - SERVIÇOS DE RECUPERAÇÃO, OPERAÇÃO E MANUTENÇÃO DAS ECOBARREIR...
Programa de Financiamento E...	0 - Indefinido
Chave SIGA	2023001680003643

Detalhamento

Mod. Empenho	Estimativo	**Mod. Licitação**	09 - Pregão Eletrônico	**Emb. Legal**	Lei nº 10.520/2002
Origem	1 - Origem nacional	**Data Entrega**		**Local Entrega**	
Processo	SEI-070002/002174/2026	**UF**	Rio de Janeiro	**Município**	Rio de Janeiro

Itens

Tipo Patrimonial	Sub-item da Despesa	Classificação Complementar	Valor
Serviços de Terceiros - Pessoa Jurídica	90 - COLETA DE RESÍDUOS SÓLIDOS INCLUSIVE SUPERVISÃO E GESTÃO DAS ATIVIDADES		500.000,00

Cronograma

Agosto	500.000,00		

Saldo Dotação

Créd. Disp.	Indisponível antes NE			Valor NE	Saldo após NE
		10.168.524,42			
9.426.227,51	**Pré-Empenhado**	0,00	**Bloqueado** 0,00	500.000,00	19.094.751,93

Observação

VALOR QUE SE EMPENHA VISANDO ATENDER ÀS DESPESAS COM SERVIÇOS DE OPERAÇÃO PARA REMOÇÃO DO LIXO FLUTUANTE E PLANTAS MACROFITAS E MANUTENÇÃO DAS ECOBARREIRAS EM DIVERSOS CURSOS DÁGUA CONTRIBUÍNTES DA BAÍA DE GUANABARA NO ESTADO DO RIO DE JANEIRO. CHAVE SIGA: 2023001680. CONTRATO INEA N° 06/2023 (23000653). VIGÊNCIA: 10/03/2023 A 10/10/2026. COMPETÊNCIA: JULHO DE 2026. PROCESSO SEI-070002/002174/2026 (SEI-070002/007444/2022). PROJETO FECAM: E-07/001/100099/2018.

Produtos

Produto	Quantidade	Und. Fornec.	Preço Unitário	Preço Total
CONTRATO Nº06/2023	1	UN	500.000,00	500.000,00

Descrição VALOR QUE SE EMPENHA VISANDO ATENDER ÀS DESPESAS COM SERVIÇOS DE OPERAÇÃO PARA REMOÇÃO DO LIXO FLUTUANTE E PLANTAS MACROFITAS E MANUTENÇÃO DAS ECOBARREIRAS EM DIVERSOS CURSOS DÁGUA CONTRIBUÍNTES DA BAÍA DE GUANABARA NO ESTADO DO RIO DE JANEIRO. CHAVE SIGA: 2023001680. CONTRATO INEA N° 06/2023 (23000653). VIGÊNCIA: 10/03/2023 A 10/10/2026. COMPETÊNCIA: JULHO DE 2026. PROCESSO SEI-070002/002174/2026 (SEI-070002/007444/2022). PROJETO FECAM: E-07/001/100099/2018.

Emitido/contabilizado por Rayene Adler Andrade Ribeiro em 28/08/26 às 12:14.

Impresso por Rayene Adler Andrade Ribeiro em 28/08/26 às 12:14.

DS EM

Identificação

Unidade Gestora		Documento	Emissão
243200 - INSTITUTO ESTADUAL DO AMBIENTE (CNPJ: 10.598.957/0001-35)		2026NE01697	28/08/26
Credor	00299904000160 - Dimensional Engenharia Ltda	**Tipo de Empenho**	**NE Original**
Valor	500.000,00 (Quinhentos mil reais)	Reforço	2026NE00023

Tipificação

A despesa é pré-existente, contínua e essencial? Sim

Justificativa: A DESPESA ATENDE AOS REQUISITOS DE PRÉ-EXISTÊNCIA, CONTINUIDADE E ESSENCIALIDADE QUE SE CARACTERIZAM POR: CONFORME AUTORIZADA PELA ORDENADORA DE DESPESAS NO DOCUMENTO SEI Nº (131810711).

Docusign Envelope ID: 8509ADD0-7898-8687-8257-51845065319C

Governo do Estado do Rio de Janeiro

Nota de Empenho

Encerrado até Agosto

Identificação

Unidade Gestora	Documento	Emissão
243200 - INSTITUTO ESTADUAL DO AMBIENTE (CNPJ: 10.598.957/0001-35)	2026NE01890	27/09/26

Credor	00299904000160 - Dimensional Engenharia Ltda
Valor	900.000,00 (Novecentos mil reais)

Classificação

Nota de Reserva	2026NR00222
Natureza	449039 - Outros Serviços de Terceiros - Pessoa Jurídica
Unidade Orçamentária	24320 - Instituto Estadual do Ambiente
Programa de trabalho	17.512. 0494. 5618 - Gestão de Resíduos Sólidos e Saneamento Ambiental
Id. uso	0 - Não destinado à contrapartida
Identificador Exercício Fonte	1 - Recursos do Exercício Corrente
Fonte	759 - Recursos Vinculados a Fundos
Fonte RJ	151 - Recursos Vinculados a Fundos - FECAM - Tesouro
Tipo de Detalhamento de Fonte	0 - Sem Detalhamento
Detalhamento de Fonte	000000 - Sem detalhamento - (759.151)
Tipo de Área Geográfica	2 - ESTADO
Área Geográfica	3300000 - ESTADO
Emenda Parlamentar	00000000000
Unidade Gestora Responsável	000000 - UG não identificada
LME	03 - Manutenção, atividades e projetos finalísticos
Convênio de Receita	000000 - Convênio não identificado
Convênio de Despesa	000000 - Transferência não identificada
Contrato	23000653 - SERVIÇOS DE RECUPERAÇÃO, OPERAÇÃO E MANUTENÇÃO DAS ECOBARREIR...
Programa de Financiamento E...	0 - Indefinido
Chave SIGA	2023001680003733

Detalhamento

Mod. Empenho	Estimativo	**Mod. Licitação**	09 - Pregão Eletrônico	**Emb. Legal**	Lei nº 10.520/2002
Origem	1 - Origem nacional	**Data Entrega**		**Local Entrega**	
Processo	SEI-070002/002174/2026	**UF**	Rio de Janeiro	**Município**	Rio de Janeiro

Itens

Tipo Patrimonial	Sub-item da Despesa	Classificação Complementar	Valor
Serviços de Terceiros - Pessoa Jurídica	90 - COLETA DE RESÍDUOS SÓLIDOS INCLUSIVE SUPERVISÃO E GESTÃO DAS ATIVIDADES		900.000,00

Cronograma

Setembro	900.000,00		

Saldo Dotação

Créd. Disp.	Indisponível antes NE			5.641.633,63	Valor NE	Saldo após NE
13.453.118,30	**Pré-Empenhado**	3.962.600,37	**Bloqueado**	0,00	900.000,00	18.194.751,93

Observação

VALOR QUE SE EMPENHA VISANDO ATENDER ÀS DESPESAS COM SERVIÇOS DE OPERAÇÃO PARA REMOÇÃO DO LIXO FLUTUANTE E PLANTAS MACROFITAS E MANUTENÇÃO DAS ECOBARREIRAS EM DIVERSOS CURSOS DÁGUA CONTRIBUÍNTES DA BAÍA DE GUANABARA NO ESTADO DO RIO DE JANEIRO. CHAVE SIGA: 2023001680. CONTRATO INEA N° 06/2023 (23000653). VIGÊNCIA: 10/03/2023 A 10/10/2026. COMPETÊNCIA: AGOSTO DE 2026. PROCESSO SEI-070002/002174/2026 (SEI-070002/007444/2022). PROJETO FECAM: E-07/001/100099/2018.

Produtos

Produto	Quantidade	Und. Fornec.	Preço Unitário	Preço Total
CONTRATO Nº06/2023	1	UN	900.000,00	900.000,00

Emitido/contabilizado por Rayene Adler Andrade Ribeiro em 27/09/26 às 12:47.

Impresso por Aline da Silva Barbosa em 28/09/26 às 06:59.

DS

EM

Identificação

Unidade Gestora	Documento	Emissão
243200 - INSTITUTO ESTADUAL DO AMBIENTE (CNPJ: 10.598.957/0001-35)	2026NE01890	27/09/26

Credor	00299904000160 - Dimensional Engenharia Ltda
Valor	900.000,00 (Novecentos mil reais)

Descrição VALOR QUE SE EMPENHA VISANDO ATENDER ÀS DESPESAS COM SERVIÇOS DE OPERAÇÃO PARA REMOÇÃO DO LIXO FLUTUANTE E PLANTAS MACROFITAS E MANUTENÇÃO DAS ECOBARREIRAS EM DIVERSOS CURSOS DÁGUA CONTRIBUÍNTES DA BAÍA DE GUANABARA NO ESTADO DO RIO DE JANEIRO. CHAVE SIGA: 2023001680. CONTRATO INEA N° 06/2023 (23000653). VIGÊNCIA: 10/03/2023 A 10/10/2026. COMPETÊNCIA: AGOSTO DE 2026. PROCESSO SEI-070002/002174/2026 (SEI-070002/007444/2022). PROJETO FECAM: E-07/001/100099/2018.

Tipificação

A despesa é pré-existente, contínua e essencial? Sim

Justificativa: A DESPESA ATENDE AOS REQUISITOS DE PRÉ-EXISTÊNCIA, CONTINUIDADE E ESSENCIALIDADE QUE SE CARACTERIZAM POR: CONFORME AUTORIZADO PELO DIRETOR NO DOCUMENTO SEI Nº (141859906).

Docusign Envelope ID: 8509ADD0-7898-8687-8257-51845065319C

contratual no D.O., valendo a data de publicação do extrato como termo inicial de vigência. O prazo de execução dos serviços é de 12 (doze) meses e será contado a partir da autorização para início, que será expedida em até 30 (trinta) dias úteis a contar da assinatura do Contrato.
VALOR: O valor total do presente Contrato é de R$ 19.262.051,35 (dezenove milhões, duzentos e sessenta e dois mil, cinquenta e um reais e trinta e cinco centavos), discriminado de acordo com a Planilha integrante da Proposta de Preços e o Cronograma Físico- Financeiro apresentado pela Contratada.
DATA DA ASSINATURA: 17/05/2024.
PROCESSO NºSEI-070002/005997/2024.

Id: 2567338

INSTITUTO ESTADUAL DO AMBIENTE

EXTRATO DE INSTRUMENTO CONTRATUAL

INSTRUMENTO: Contrato nº 10/2024.
PARTES: INSTITUTO ESTADUAL DO AMBIENTE INEA e a CONSTRUTORA RJL2 LTDA.
OBJETO: O presente Contrato tem por objeto a contratação de empresa para execução de "recuperação ambiental das margens dos corpos hídricos localizados nas regiões hidrográficas de Piabanha (RH IV) e Rio Dois Rios (RH VII) - Estado do Rio de Janeiro", na forma do Termo de Referência e do instrumento convocatório.
PRAZO: O prazo de vigência do contrato será de 15 (quinze) meses, contados a partir da data de publicação do extrato do instrumento contratual no D.O., valendo a data de publicação do extrato como termo inicial de vigência. O prazo de execução dos serviços é de 12 (doze) meses e será contado a partir da autorização para início, que será expedida em até 30 (trinta) dias úteis a contar da assinatura do Contrato.
VALOR: O valor total do presente Contrato é de R$ 13.490.500,27 (treze milhões, quatrocentos e noventa mil e quinhentos reais e vinte e sete centavos), discriminado de acordo com a Planilha integrante da Proposta de Preços e o Cronograma Físico- Financeiro apresentado pela Contratada.
DATA DA ASSINATURA: 17/05/2024.
PROCESSO Nº SEI-070002/005996/2024.

Id: 2567339

INSTITUTO ESTADUAL DO AMBIENTE

EXTRATO DE INSTRUMENTO CONTRATUAL

INSTRUMENTO: Contrato nº 09/2024.
PARTES: INSTITUTO ESTADUAL DO AMBIENTE INEA e a ENGESAN ENGENHARIA E SANEAMENTO LTDA
OBJETO: O presente CONTRATO tem por objeto a contratação de empresa para execução de "RECUPERAÇÃO AMBIENTAL DAS MARGENS DOS CORPOS HÍDRICOS LOCALIZADOS NA REGIÃO HIDROGRÁFICA DO MÉDIO PARAÍBA DO SUL (RH III) - ESTADO DO RIO DE JANEIRO", na forma do Termo de Referência e do instrumento convocatório.
PRAZO: O prazo de vigência do contrato será de 15 (quinze) meses, contados a partir da data de publicação do extrato do instrumento contratual no D.O., valendo a data de publicação do extrato como termo inicial de vigência. O prazo de execução dos serviços é de 12 (doze) meses e será contado a partir da autorização para início, que será expedida em até 30 (trinta) dias úteis a contar da assinatura do Contrato.
VALOR: O valor total do presente Contrato é de R$ 13.655.655,15 (treze milhões, seiscentos e cinquenta e cinco mil seiscentos e cinquenta e cinco reais e quinze centavos), discriminado de acordo com a Planilha integrante da Proposta de Preços e o Cronograma Físico-Financeiro apresentado pela Contratada.
DATA DA ASSINATURA: 17/05/2024.
PROCESSO Nº SEI-070002/005995/2024.

Id: 2567340

INSTITUTO ESTADUAL DO AMBIENTE

EXTRATO DE INSTRUMENTO CONTRATUAL

INSTRUMENTO: Contrato nº 12/2024.
PARTES: INSTITUTO ESTADUAL DO AMBIENTE INEA e o CONSÓRCIO LAZARUS - EDPW.
OBJETO: O presente CONTRATO tem por objeto a contratação de empresa para execução de "RECUPERAÇÃO AMBIENTAL DAS MARGENS DOS CORPOS HÍDRICOS LOCALIZADOS NAS REGIÕES HIDROGRÁFICAS LAGOS SÃO JOÃO (RH VI) E MACAÉ E DAS OSTRAS (RH VIII) - ESTADO DO RIO DE JANEIRO", na forma do Termo de Referência e do instrumento convocatório.
PRAZO: O prazo de vigência do contrato será de 15 (quinze) meses, contados a partir da data de publicação do extrato do instrumento contratual no D.O., valendo a data de publicação do extrato como termo inicial de vigência. O prazo de execução dos serviços é de 12 (doze) meses e será contado a partir da autorização para início, que será expedida em até 30 (trinta) dias úteis a contar da assinatura do Contrato.
VALOR: O valor total do presente Contrato é de R$ 13.936.143,59 (treze milhões, novecentos e trinta e seis mil, cento e quarenta e três reais e cinquenta e noventa centavos), discriminado de acordo com a Planilha integrante da Proposta de Preços e o Cronograma Físico- Financeiro apresentado pela Contratada.
DATA DA ASSINATURA: 17/05/2024.
PROCESSO Nº SEI-070002/005998/2024.

Id: 2567341

INSTITUTO ESTADUAL DO AMBIENTE

EXTRATO DE INSTRUMENTO CONTRATUAL

INSTRUMENTO: Contrato nº 13/2024.
PARTES: INSTITUTO ESTADUAL DO AMBIENTE INEA e a OMEGA CONSTRUTORA E SERVIÇOS LTDA.
OBJETO: O presente CONTRATO tem por objeto a contratação de empresa para execução de "RECUPERAÇÃO AMBIENTAL DAS MARGENS DOS CORPOS HÍDRICOS LOCALIZADOS NA REGIÃO HIDROGRÁFICA DO BAIXO PARAÍBA DO SUL E ITABAPOANA (RH IX) - ESTADO DO RIO DE JANEIRO", na forma do Termo de Referência e do instrumento convocatório.
PRAZO: O prazo de vigência do contrato será de 15 (quinze) meses, contados a partir da data de publicação do extrato do instrumento contratual no D.O., valendo a data de publicação do extrato como termo inicial de vigência. O prazo de execução dos serviços é de 12 (doze) meses e será contado a partir da autorização para início, que será expedida em até 30 (trinta) dias úteis a contar da assinatura do Contrato.
VALOR: O valor total do presente Contrato é de R$ 13.931.734,45 (treze milhões, novecentos e trinta e um mil setecentos e trinta e quatro reais e quarenta e cinco centavos), discriminado de acordo com a Planilha integrante da Proposta de Preços e o Cronograma Físico- Financeiro apresentado pela Contratada.
DATA DA ASSINATURA: 17/05/2024.
PROCESSO Nº SEI-070002/005999/2024.

Id: 2567342

INSTITUTO ESTADUAL DO AMBIENTE

EXTRATO DE TERMO ADITIVO

INSTRUMENTO: Termo Aditivo n° 21/2024 - Sexto Termo Aditivo ao Contrato nº 06/2020.
PARTES: INSTITUTO ESTADUAL DO AMBIENTE - INEA e a CONSTRUTORA LYTORÂNEA S/A.
OBJETO: Constitui objeto do presente instrumento a prorrogação dos prazos de vigência e execução do Contrato nº 06/2020, relativo à elaboração de "OBRAS COMPLEMENTARES DE CONTROLE DE INUNDAÇÕES, DRENAGEM E RECUPERAÇÃO AMBIENTAL - CALHAS DOS RIOS SANTO ANTÔNIO, CUIABÁ E CARVÃO, PETRÓPOLIS - RJ", com fundamento no art. 57, § 1º inciso II da Lei nº 8.666/93.
PRAZO: Pelo presente instrumento ficam prorrogados por 03 (três) meses os prazos de vigência e execução do Contrato, passando o prazo de vigência de 16/08/2024 para 16/11/2024 e o prazo de execução de 22/04/2024 para 22/07/2024, dando-se ao contrato o prazo total de 45 meses.
VALOR: Não se aplica.
DATA DA ASSINATURA: 17/05/2024.
PROCESSO Nº SEI-E-07/002.2906/2019.

Id: 2567361

INSTITUTO ESTADUAL DO AMBIENTE

EXTRATO DE TERMO ADITIVO

INSTRUMENTO: Termo Aditivo n° 23/2024 - Primeiro Termo Aditivo ao Contrato nº 06/2023.
PARTES: INSTITUTO ESTADUAL DO AMBIENTE - INEA e a DIMENSIONAL ENGENHARIA LTDA.
OBJETO: Constitui objeto do presente instrumento a prorrogação do prazo de vigência do Contrato nº 06/2023, que tem por objeto a prestação de serviços de engenharia para prestação de "SERVIÇOS DE RECUPERAÇÃO, OPERAÇÃO E MANUTENÇÃO DAS ECOBARREIRAS PARA REMOÇÃO DE LIXO FLUTUANTE E PLANTAS MACROFITAS EM DIVERSOS CURSOS D'ÁGUA CONTRIBUÍNTES DA BAÍA DE GUANABARA", com fundamento no art. 57, inciso II, da Lei nº 8.666/93 e no item 10.3 do Edital, sem renúncia de reajuste contratual, com fundamento no art. 55, inciso III, da Lei nº 8.666, de 1993, e na Cláusula Quinta do contrato.
PRAZO: Pelo presente instrumento ficam prorrogados os prazos de vigência e execução por 5 (cinco) meses do Contrato, passando o término do prazo de execução de 15/03/2024 para 15/08/2024 e o de vigência de 10/06/2024 para 10/11/2024, dando-se ao contrato o prazo total de 20 meses.
VALOR: Dá-se ao termo aditivo o valor de R$ 4.926.622,68 (quatro milhões, novecentos e vinte e seis mil seiscentos e vinte e dois reais e sessenta e oito centavos) totalizando o contrato o valor de R$ 17.725.621,68 (dezessete milhões, setecentos e vinte e cinco mil, seiscentos e vinte e um reais e sessenta e oito centavos).
DATA DA ASSINATURA: 17/05/2024
PROCESSO Nº SEI-070002/007444/2022.

Id: 2567362

INSTITUTO ESTADUAL DO AMBIENTE

EDITAL

O INSTITUTO ESTADUAL DO AMBIENTE INEA nos termos do art. 14, § 4°, da Lei Estadual n° 3.467, de 14/09/2000 e tendo em vista a Notificação n° GEFISNOT/01134692, em 05/04/2024. Processo nº SEI E-07/002.13118/2017

CONVOCA:

NOME: **AREAL SANTA HELENA DE ITAGUAÍ LTDA**
CNPJ/CPF Nº: 32.239.493/0001-03
ENDEREÇO: ESTRADA RETA DOS 500, S/N, LOTE 545 E 547.

O convocado ou seu representante legal deverá comparecer no INEA, no prazo de 20 dias para tomar ciência do processo, à Rua Venezuela, 110, sala 413 4° andar - Saúde - Rio de Janeiro - RJ. O processo terá continuidade independente do comparecimento do convocado.

Id: 2567344

INSTITUTO ESTADUAL DO AMBIENTE

EDITAL

O INSTITUTO ESTADUAL DO AMBIENTE - INEA, nos termos do art. 14, § 4°, da Lei Estadual n° 3.467, de 14/09/2000 e tendo em vista a ATA da 677ª Reunião Ordinária de Assuntos Gerais do Condir do dia 17/04/2024, o Conselho Diretor (i) o Conselho Diretor indeferiu o recurso apresentado, mantendo a multa. Cabe informar que V. Sa. deverá efetuar o pagamento da multa pecuniária de acordo com o boleto em anexo. O não cumprimento sujeitará a inclusão do CPF/CNPJ em Dívida Ativa. Processo nº SEI-E-07/002.9452/2014.

NOME OU RAZÃO SOCIAL: Prosifer Comércio de Ferro e Aço Ltda.
CNPJ/CPF n° 39.560.008/0001-48
ENDEREÇO: RODOVIA FLORIANO x QUATIS (RJ-159) s/n° - Quatis/RJ.

Id: 2567321

INSTITUTO ESTADUAL DO AMBIENTE

AVISO

AUTO DE INFRAÇÃO N° SUPBGEAI/00159927

NOME: Reunidos Comercio de Alimentos LTDA
CNPJ/CPF Nº: 32.352.751/0015-69.
ENDEREÇO: Rua Dr. Osiris Pitanga, 214, Quadra 85, Lote 07 e 08 - Piratininga.
MUNICIPIO: Niterói - RJ.
INFRAÇÃO: Artigo 76 Lei Estadual nº 3.467/00.
PENALIDADE: Multa Simples R$ 2088,14.
PROCESSO Nº SEI-070007/000562/2023

Id: 2567323

INSTITUTO ESTADUAL DO AMBIENTE

AVISOS

AUTO DE INFRAÇÃO N° GEFISEAI/00160413

NOME: LOURIVAL FRANCISCO SOUZA CNPJ/CPF N 011.808.077-66
ENDEREÇO: RUA CLAUDINO BARATA
MUNICIPIO: RIO DE JANEIRO
INFRAÇÃO: Artigo 45 da Lei Estadual 3.467/00.
PENALIDADE: Advertência
PROCESSO N° SEI-070002/019021/2023

AUTO DE INFRAÇÃO N° GEFISEAI/00160069

NOME: ANTONIO DELEON FERREIRA SILVA CNPJ/CPF N 029.951.973-28
ENDEREÇO: RUA SANTA MERCEDES Nº 21
MUNICIPIO: RIO DE JANEIRO INFRAÇÃO**:** Artigo 52 da Lei Estadual 3.467/00.
PENALIDADE: Advertência
PROCESSO N° SEI-070002/010727/2021

AUTO DE INFRAÇÃO N° GEFISEAI/00160068

NOME: LUIZ GONZAGA FERNANDES DA CONCEIÇÃO CNPJ/CPF N 003.856.277-42
ENDEREÇO: RUA VIVIANE VERLY PEREIRA Nº 86
MUNICIPIO: DUAS BARRAS INFRAÇÃO**:** Artigo 52 da Lei Estadual 3.467/00.
PENALIDADE: Advertência
PROCESSO N° SEI-070002/011824/2021

AUTO DE INFRAÇÃO N° GEFISEAI/00160605

NOME: JAP LOGÍSTICA E TRANSPORTE LTDA ME CNPJ/CPF N° 23.393.946/0001-60.
ENDEREÇO: ALAMEDA SÃO MIGUEL, S/Nº, LT 05, QD 24.
MUNICIPIO: DUQUE DE CAXIAS
INFRAÇÃO: Artigo 92 da Lei Estadual 3.467/00.
PENALIDADE: Multa Simples Valor: R$ 10.120,58
PROCESSO N° SEI E-07/002.9122/2018
na**AUTO DE INFRAÇÃO N° GEFISEAI/00160053**

NOME: PREFEITURA MUNICIPAL DE SEROPÉDICA CNPJ/CPF N 01.604.139/0001-07 ENDEREÇO**:** RODOVIA BR 465, KM 7
MUNICIPIO: SEROPÉDICA
INFRAÇÃO: Artigo 76 da Lei Estadual 3.467/00.
PENALIDADE: Multa Simples Valor: R$ 2.164,09
PROCESSO N° SEI E-07/002.101443/2018

AUTO DE INFRAÇÃO N° GEFISEAI/00160052

NOME: E. V. PINHEIRO CERAMICA CNPJ/CPF N 37.659.367/0001-21
ENDEREÇO: ESTRADA DOS ESPINHOS, Nº 196, KM 25
MUNICIPIO: CAMPOS DOS GOYTACAZES
INFRAÇÃO: Artigo 64 da Lei Estadual 3.467/00**.**
PENALIDADE: Multa Simples Valor: R$ 5.446,17
PROCESSO N° SEI-070002/018007/2023

AUTO DE INFRAÇÃO N° GEFISEAI/00160594

NOME: BARRATIBA INCORPORAÇÃO E EMPREENDIMENTOS LTDACNPJ/CPF N° 08.293.915/0001-44.
ENDEREÇO: ESTRADA DO PIAI, Nº 3110.
MUNICIPIO: RIO DE JANEIRO.
INFRAÇÃO: Artigo 64 da Lei Estadual 3.467/00.
PENALIDADE: Multa Simples Valor: R$ 7.670,66.
PROCESSO N° SEI-070002/006730/2024.

Id: 2567322

Secretaria de Estado de Agricultura, Pecuária, Pesca e Abastecimento

SECRETARIA DE ESTADO DE AGRICULTURA, PECUÁRIA, PESCA E ABASTECIMENTO

EXTRATO DE INSTRUMENTO CONTRATUAL

INSTRUMENTO: Contrato SEAPPA nº 015/2024.
PARTES: Estado do Rio de Janeiro por intermédio da Secretaria de Estado de Agricultura, Pecuária, Pesca e Abastecimento - SEAPPA e a empresa PRIME CONSULTORIA E ASSESSORIA EMPRESARIAL LTDA.
OBJETO: Prestação de serviços contínuos prestação de serviços de gestão do abastecimento e fornecimento de combustíveis, na forma do Termo de Referência (Anexo I do Edital n° PERP 01/2023 - SEPLAG) e do instrumento convocatório.
PRAZO: 18 (dezoito) meses, valendo a data de publicação do extrato no Diário Oficial como termo inicial de vigência.
VALOR: R$ 4.975.920,00 (quatro milhões, novecentos e setenta e cinco mil e novecentos e vinte reais).
DATA DA ASSINATURA: 15 de maio de 2024.
FUNDAMENTO: Lei nº 8.666, de 21 de junho de 1.993 e alterações, pela Lei Estadual nº 287, de 04 de dezembro de 1.979 e Decretos nºs 3.149, de 28 de abril de 1980, e 42.301, de 12 de fevereiro de 2010, do instrumento convocatório.
PROCESSO Nº SEI-020007/0001310/2024.

Id: 2567324

ADMINISTRAÇÃO VINCULADA

SECRETARIA DE ESTADO DE AGRICULTURA, PECUÁRIA, PESCA E ABASTECIMENTO
FUNDAÇÃO INSTITUTO DE PESCA DO ESTADO DO RIO DE JANEIRO

EXTRATO DE INSTRUMENTO CONTRATUAL

INSTRUMENTO: Contrato n° 02/2024.
PARTES: Fundação Instituto de Pesca do Estado do Rio de Janeiro - FIPERJ e a empresa PRIME CONSULTORIA E ASSESSORIA EMPRESARIAL LTDA.
OBJETO: Prestação de serviços continuados de gestão do abastecimento e fornecimento de combustíveis, na forma do Termo de Referência (Anexo I do Edital n° PERP 01/2023) e do instrumento convocatório.
VIGÊNCIA: 18 (dezoito) meses.
FUNDAMENTAÇÃO DA DESPESA: Pregão Eletrônico para Registro de Preços nº 01/2023 (SEPLAG).
VALOR: R$ 459.540,00 (quatrocentos e cinquenta e nove mil e quinhentos e quarenta reais), sendo o valor de R$ 204.240,00 (duzentos e quatro mil, duzentos e quarenta reais) para o exercício de 2024, R$ 255.300,00 (duzentos e cinquenta e cinco mil, trezentos reais) para o exercício de 2025.
DATA DA ASSINATURA: 07 de maio de 2024.
FUNDAMENTO: Processo nº SEI-020006/000024/2024.

Id: 2567511

SECRETARIA DE ESTADO DE AGRICULTURA, PECUÁRIA, PESCA E ABASTECIMENTO
FUNDAÇÃO INSTITUTO DE PESCA DO ESTADO DO RIO DE JANEIRO

EXTRATO DE TERMO

INSTRUMENTO: Termo de Distrato ao Contrato nº 02/2022.
PARTES: Fundação Instituto de Pesca do Estado do Rio de Janeiro - FIPERJ e a empresa Trivale Instituição de Pagamento Ltda.
OBJETO: Prestação de serviços de gestão de abastecimento e fornecimento de combustíveis, na forma do Termo de Referência e do instrumento convocatório.
DATA DA ASSINATURA: 20 de maio de 2024.
FUNDAMENTO: Processo nº SEI-020006/000131/2022.

Id: 2567510

SECRETARIA DE ESTADO DE AGRICULTURA, PECUÁRIA, PESCA E ABASTECIMENTO
FUNDAÇÃO INSTITUTO DE PESCA DO ESTADO DO RIO DE JANEIRO

EXTRATO DE TERMO ADITIVO

INSTRUMENTO: 2º Termo Aditivo de Prorrogação com aplicação de reajuste ao Contrato nº 010/2022.
PARTES: A Fundação Instituto de Pesca do Estado do Rio de Janeiro - FIPERJ e a empresa Inteligência Artificial Tecnologia Eireli.
OBJETO: Prestação de serviços contínuos de contratação de empresa especializada na prestação de serviços de outsourcing de 30 (trinta) unidades de Computador portátil (notebook) do Tipo Avançado e 60 (sessenta) unidades de Microcomputador (desktop) do Tipo Avançado, incluindo os serviços de entrega, garantia, manutenção, gerenciamento, seguro e logística reversa.
VIGÊNCIA: 06 (seis) meses.
FUNDAMENTAÇÃO DA DESPESA: Oriundo da Adesão da Ata de Registro de Preços nº 0002/2022 (Proderj), art. 57, inciso II, da Lei nº 8.666, de 1993.
VALOR: R$ 147.407,40 (cento e quarenta e sete mil, quatrocentos e sete reais e quarenta centavos).
DATA DA ASSINATURA: 17 de maio de 2024.
FUNDAMENTO: Processo nº SEI-020006/000826/2022.

Id: 2567454

Secretaria de Estado de Cultura e Economia Criativa

SECRETARIA DE ESTADO DE CULTURA E ECONOMIA CRIATIVA

EXTRATO DE TERMO

INSTRUMENTO: Termos de Execução Cultural numerados conforme planilha abaixo.
PARTES: A Secretaria de Estado de Cultura e Economia Criativa - SECEC RJ e proponentes conforme planilha. CNPJ nº conforme planilha.
OBJETO: Execução de Projeto mencionado na planilha abaixo.
PRAZO PARA EXECUÇÃO: 24 (vinte e quatro) meses a partir da data de publicação neste Diário Oficial.

Imprensa Oficial DO ESTADO DO RIO DE JANEIRO
GOVERNO DO ESTADO RIO DE JANEIRO
DOCUMENTO ASSINADO DIGITALMENTE
A assinatura não possui validade quando impresso.
A IMPRENSA OFICIAL DO ESTADO DO RIO DE JANEIRO garante a autenticidade deste documento, quando visualizado diretamente no portal www.io.rj.gov.br.
Assinado digitalmente em Terça-feira, 21 de Maio de 2024 às 01:34:13 -0300.
DS
EM

Docusign Envelope ID: 8509ADD0-7898-8687-8257-51845065319C

299979	Raissa Fernandes Pessoa Mendes
298007	Raquel de Almeida Ferrando Neves
300056	Raquel de Oliveira Simes
298607	Renan Gomes de Moura
299068	Renata de Almeida Oliveira
300153	Roberto Pessoa de Queiroz Falcão
299426	Rodrigo Amado Dos Santos
300111	Rodrigo Arcuri Marques Pereira
299721	Rodrigo de Souza Couto
298571	Rodrigo Fernandes Magalhães de Souza
298775	Rodrigo Ferreira Toniol
297945	Rodrigo Goyannes Gusmão Caiado
298981	Rodrigo Nunes Rodrigues da Silva
297677	Rodrigo Pereira Dos Santos
298482	Ronei de Almeida
298569	Rosiane Aparecida Miranda
300099	Rubens Moreira Rodrigues de Carvalho
298966	Sandra Mara Silva Brignol
298942	Sara Gemini Piperni
298790	Soraia Marcelino Vieira
299254	Suyá Quintslr
299041	Tadeu Moreira de Classe
299590	Tais Hanae Kasai Brunswick
300015	Taisa Lopes Martins
299123	Tatiana Henriques Leite
298613	Tatiana Kelly da Silva Fidalgo
298526	Tatiana Maron Gutierrez
299429	Thaiane Moreira de Oliveira
299517	Thalia Medeiros Tito Avelar
300183	Thiago Corrêa Lacerda
299421	Thiago de Melo Lima
300059	Tiago Lisboa Bartholo
298940	Valdemar Rodrigues de Pinho Neto
298557	Valeria Pereira Ferrer
299193	Victor Carozo Gois de Oliveira
299873	Victor do Valle Pereira Midlej
298226	Vinícius Ferreira Mattos
299487	Vinicius Kauê Ferreira
300010	Vinicius Layter Xavier
299992	Vinicius Ottonio Oliveira Goncalves
299648	Virgínia Totti Guimarães
298799	Vitor Batista Pinto
300231	Viviane da Silva Vasconcelos

Id: 2594901

SECRETARIA DE ESTADO DE CIÊNCIA, TECNOLOGIA E INOVAÇÃO
FUNDAÇÃO DE APOIO À ESCOLA TÉCNICA

EXTRATO DE INSTRUMENTO CONTRATUAL

INSTRUMENTO: Termo de Contrato N° 017/2024.
PARTES: Fundação de Apoio à Escola Técnica do Estado do Rio de Janeiro FAETEC e SPE CP & D EMPREENDIMENTOS LTDA.
OBJETO: O objeto do presente Contrato é a execução de obra pública, com vistas à Construção novo Prédio da Unidade Escolar Favo de Mel - Campus Quintino. Situado Rua: Clarimundo de Melo, 847, Quintino Bocaiuva, Rio de Janeiro, RJ, CEP: 21311-281, na forma da proposta-detalhe e do instrumento convocatório.
PRAZO: O prazo máximo para a execução e entrega das obras é de 365 (trezentos e sessenta e cinco) dias corridos e será contado a partir da autorização para início, que será expedida em até 5 (cinco) dias úteis a contar da assinatura do Contrato.
ASSINATURA: 19/09/2024
VALOR: Dá-se a este contrato valor total de R$ 6.246.519,47 (seis milhões, duzentos e quarenta e seis mil, quinhentos e dezenove reais e quarenta e sete centavos).
FUNDAMENTO: Lei nº 8.666, de 21 de junho de 1.993 e alterações posteriores; Lei Estadual nº 287, de 04 de dezembro de 1.979 e Decreto nº 3.149/80 e Decreto nº 42.445, de 04.05.10; e do instrumento convocatório.
PROCESSO ADMINISTRATIVO Nº SEI-260005/010211/2023.

Id: 2595115

SECRETARIA DE ESTADO DE CIÊNCIA, TECNOLOGIA E INOVAÇÃO
FUNDAÇÃO DE APOIO À ESCOLA TÉCNICA
ESCOLA TÉCNICA ESTADUAL ADOLPHO BLOCH
EDITAL

O DIRETOR DA ESCOLA TÉCNICA ESTADUAL ADOLPHO BLOCH - CNPJ 31.608.763/0010-34 - Censo Escolar 33117969 - torna público o nome da aluna concluinte: CURSO TÉCNICO DE NÍVEL MÉDIO CONCOMITANTE AO ENSINO MÉDIO EM PRODUÇÃO CULTURAL E DE EVENTOS, ANO 2006: Mariana Silva da Costa. Diretora: Simone de Moraes Assis, nomeada no DOERJ em 18/07/2022, fl. 2, Secretária Escolar: Mariangela Silva Gobbo, nomeada no DOERJ em 06/09/2022, fl. 1. Servidores Responsáveis pela publicação: André Vianna Carneiro, ID. 4280166-4 e Elissandra Firmino de Lacere, ID. 4330473-7. Processo nº SEI- 260005/009897/2024.

Id: 2595136

SECRETARIA DE ESTADO DE CIÊNCIA, TECNOLOGIA E INOVAÇÃO
FUNDAÇÃO UNIVERSIDADE DO ESTADO DO RIO DE JANEIRO

EXTRATO DE INSTRUMENTO CONTRATUAL

INSTRUMENTO: Contrato nº 056/2024.
PARTES: UERJ e a TEKNO SISTEMAS DE ENGENHARIA LTDA.
OBJETO: Prestação de serviços contínuos de manutenção preventiva e corretiva predial, com fornecimento de materiais, mão de obra técnica especializada e operacional em regime de dedicação exclusiva, para atendimento às necessidades da Policlínica Piquet Carneiro da UERJ.
PRAZO: 24 meses.
VALOR: R$ 15.846.000,00.
NOMEAÇÃO: Portaria 100/DAF/2024.
NOTA DE EMPENHO: 2024NE03571.
DATA DA ASSINATURA: 06/09/2024.
FUNDAMENTO DO ATO: PE n° 98/24.
PROCESSO Nº SEI-260007/030604/2023.

Id: 2595130

SECRETARIA DE ESTADO DE CIÊNCIA, TECNOLOGIA E INOVAÇÃO
FUNDAÇÃO UNIVERSIDADE DO ESTADO DO RIO DE JANEIRO
HOSPITAL UNIVERSITÁRIO PEDRO ERNESTO

EXTRATO DE INSTRUMENTO CONTRATUAL

INSTRUMENTO: Contrato nº 286/2024/HUPE.
PARTES: UERJ/HUPE e a TARGET MEDICAMENTOS E PRODUTOS HOSPITALARES LTDA.
OBJETO: Aquisição de medicamentos para o HUPE.
VIGÊNCIA: 12 (doze) meses.
VALOR: R$ 120.132,40 (cento e vinte mil cento e trinta e dois reais e quarenta centavos).
N.E: 2024NE05141.
GESTOR: Luiz Fernando Ventura de Souza, matrícula nº 36.229-3.
FISCAL: Simone Oliveira da Rocha, matrícula nº 33.775-8.
NOMEAÇÃO: Portaria nº HUPE/SEI/1863/2024.
DATA DA ASSINATURA: 18 de setembro de 2024.
FUNDAMENTAÇÃO DA DESPESA: Pregão Eletrônico nº 229/2024.
FUNDAMENTO DO ATO: Processo nº SEI-260007/009514/2024.

Id: 2595110

SECRETARIA DE ESTADO DE CIÊNCIA, TECNOLOGIA E INOVAÇÃO
FUNDAÇÃO UNIVERSIDADE DO ESTADO DO RIO DE JANEIRO
HOSPITAL UNIVERSITÁRIO PEDRO ERNESTO

EXTRATO DE TERMO ADITIVO

INSTRUMENTO: Primeiro Termo Aditivo ao Contrato nº 321/2023/HUPE.
PARTES: HUPE/UERJ e PROCARE COMÉRCIO DE PRODUTOS HOSPITALARES LTDA.
OBJETO: Acréscimo de 25% ao valor total do contrato.
VALOR DO ADITIVO: R$ 223.575,00 (duzentos e vinte e três mil quinhentos e setenta e cinco reais).
VALOR DO CONTRATO: R$ 1.117.875,00 (um milhão cento e dezessete mil oitocentos e setenta e cinco reais).
DATA DA ASSINATURA: 19 de setembro de 2024.
FUNDAMENTO DO ATO: Processo nº SEI-260008/005760/2023.

Id: 2595111

SECRETARIA DE ESTADO DE CIÊNCIA, TECNOLOGIA E INOVAÇÃO
FUNDAÇÃO UNIVERSIDADE DO ESTADO DO RIO DE JANEIRO
CENTRO BIOMÉDICO
FACULDADE DE CIÊNCIAS MÉDICAS

EDITAL

CONCURSO PÚBLICO PARA PROFESSOR ADJUNTO, DO DEPARTAMENTO DE MEDICINA INTERNA, ÁREA GASTROENTEROLOGIA, NOS TERMOS DA LEI Nº 5.343/2008, DECRETO Nº 41.614/2008, DECRETO Nº 43.007/2011, DA RESOLUÇÃO UERJ Nº 03/91, DO ATO EXECUTIVO Nº 45/REITORIA/93 E DO ATO EXECUTIVO Nº 021/REITORIA/2011.

O DIRETOR DA FACULDADE DE CIÊNCIAS MÉDICAS, FAZ SABER aos interessados que os itens " Área / Subárea ", " 2.1 g) ", " ANEXO I / PROGRAMA / PONTO 14 " e " ANEXO I / PROGRAMA / PONTO 15 " do Edital do Concurso Público supracitado, publicado no D.O. de 12/08/2024, foram alterados, passando a constar com as seguintes redações:

> Item Área / Subárea, página 1: "Área: GASTROENTEROLOGIA / Subárea: ENDOSCOPIA DIGESTIVA".
>
> Item 2.1 g), página 1: "Possuir diploma de curso de Graduação em Medicina e certificado de Especialização em Gastroenterologia, obtido em curso realizado em instituição oficial ou reconhecida de ensino superior, conforme Lei Estadual nº 5.343 de 08 de dezembro de 2008 e título de Especialista em Endoscopia pela Sociedade Brasileira de Endoscopia Digestiva - SOBED".
>
> Item ANEXO I / PROGRAMA / PONTO 14, página 13: "Colelitíase, coledocolitiase e estenoses da via biliar, incluindo tratamento endoscópico".
>
> Item ANEXO I / PROGRAMA / PONTO 15, página 13: "Endoscopia digestiva diagnóstica e terapêutica no paciente com sobrepeso e obesidade, com ou sem cirurgia bariátrica".

Os demais itens do referido edital permanecem inalterados. Processo nº SEI-260006/004013/2024.

Id: 2594925

SECRETARIA DE ESTADO DE CIÊNCIA, TECNOLOGIA E INOVAÇÃO
UNIVERSIDADE ESTADUAL DO NORTE FLUMINENSE DARCY RIBEIRO

EXTRATOS DE TERMOS

INSTRUMENTO: Convênio nº G023/2024.
PARTES: Universidade Estadual do Norte Fluminense Darcy Ribeiro - UENF e PREFEITURA MUNICIPAL DE LAJE DO MURIAÉ.
OBJETO: Concessão de estágio para alunos regularmente matriculados nos cursos oferecidos pela UENF.
PRAZO: 05(cinco) anos a contar da data de assinatura.
DATA DA ASSINATURA: 17/09/2024.
FUNDAMENTO: Processo nº SEI-260002/005445/2024.

INSTRUMENTO: Convênio nº G024/2024.
PARTES: Universidade Estadual do Norte Fluminense Darcy Ribeiro - UENF e L F CAMPOS LOBO SERVIÇOS DE ENGENHARIA ME.
OBJETO: Concessão de estágio para alunos regularmente matriculados nos cursos oferecidos pela UENF.
PRAZO: 05(cinco) anos a contar da data de assinatura.
DATA DA ASSINATURA: 17/09/2024.
FUNDAMENTO: Processo nº SEI-260002/005448/2024.

Id: 2595124

Secretaria de Estado de Transporte e Mobilidade Urbana

ADMINISTRAÇÃO VINCULADA

COMPANHIA DE TRANSPORTES SOBRE TRILHOS DO ESTADO DO RIO DE JANEIRO

EXTRATO DE TERMO ADITIVO

INSTRUMENTO: Primeiro Termo Aditivo ao Contrato nº 009/2023.
PARTES: Companhia de Transportes Sobre Trilhos do Estado do Rio de Janeiro - RIOTRILHOS e a empresa SOCIETY INFORMÁTICA COMERCIAL EIRELI.
OBJETO: Prorrogação, com reajuste, do prazo de vigência do Contrato, por mais 12 (doze) meses, a partir de 18/09/2024 até 18/09/2025, dando-se ao Contrato o prazo total de 24 (vinte e quatro) meses.
DATA DA ASSINATURA: 18/09/2024.
PRAZO: 12 (doze) meses, dando-se ao contrato o prazo total de 24 (vinte e quatro) meses, com termos de início e fim da vigência em 18/09/2024 a 18/09/2025.
VALOR: R$ 9.482,40 (nove mil, quatrocentos e oitenta e dois reais e quarenta centavos).
PROGRAMA DE TRABALHO: 31.730.0.26.122.0002.2016.
NATUREZA DAS DESPESAS: 3390.40.06.
FONTE DE RECURSOS: 100.
NOTA DE EMPENHO: 2024NE00768.
FUNDAMENTO: Art. 71 da Lei nº 13.303/16 e nos Art. 140 e 142 do RILC/RIOTRILHOS e na Cláusula Segunda, §2º, do Contrato n° 009/2023.
PROCESSO Nº SEI-100002/000503/2024.

Id: 2594949

Secretaria de Estado do Ambiente e Sustentabilidade

SECRETARIA DE ESTADO DO AMBIENTE E SUSTENTABILIDADE

EXTRATO DE TERMO

INSTRUMENTO: Termo de Compromisso de Restauração Florestal - TCRF nº 022/2024.
PARTES: O Estado do Rio de Janeiro, por intermédio da SECRETARIA DE ESTADO DO AMBIENTE E SUSTENTABILIDADE - SEAS, o INSTITUTO ESTADUAL DO AMBIENTE - INEA e a empresa TERMOMACAÉ S.A.
OBJETO: O presente TERMO tem por objeto a execução indireta de reposição florestal, mediante o depósito da quantia de R$ 122.186,58 (cento e vinte e dois mil, cento e oitenta e seis reais e cinquenta e oito centavos) como medida compensatória, correspondendo à área exigida de 1,155 ha, pela COMPROMISSADA, no Fundo da Mata Atlântica.
DATA DE ASSINATURA: 04/09/2024.
FUNDAMENTO LEGAL: Processo nº SEI-070002/002340/2024.

Id: 2594926

ADMINISTRAÇÃO VINCULADA

INSTITUTO ESTADUAL DO AMBIENTE

EXTRATO DE TERMO ADITIVO

INSTRUMENTO. Segundo Termo Aditivo nº 47/2024 ao Contrato INEA nº 06/2023.
PARTES: INEA e a DIMENSIONAL ENGENHARIA LTDA.
OBJETO Constitui objeto do presente instrumento a prorrogação do prazo de vigência do Contrato INEA N° 06/2023, relativo à prestação de serviços contínuos de "SERVIÇOS DE OPERAÇÃO PARA REMOÇÃO DO LIXO FLUTUANTE E PLANTAS MACRÓFITAS E MANUTENÇÃO DAS ECOBARREIRAS EM DIVERSOS CURSOS D´ÁGUA CONTRIBUINTES DA BAIA DE GUANABARA NO ESTADO DO RIO DE JANEIRO", com fundamento no art. 57, inciso II, da Lei nº 8.666/93 e na Cláusula Quinta do contrato, sem renúncia de reajuste contratual com fundamento no art. 55 inciso III da Lei nº 8.666/93, para melhor adequação às finalidades de interesse público.
VALOR Dá-se ao termo aditivo o valor de R$ 12.798.999,00 (doze milhões, setecentos e noventa e oito mil novecentos e noventa e nove reais) totalizando o contrato o valor de R$ 30.524.620,68 (trinta milhões, quinhentos e vinte e quatro mil, seiscentos e vinte reais e sessenta e oito centavos).
PRAZO: Pelo presente instrumento fica prorrogado o prazo de vigência do contrato por 15 (quinze) meses e o de execução por 12 (doze) meses, dando-se ao contrato o prazo total de 35 (trinta e cinco) meses.
DATA DE ASSINATURA: 17/09/2024.
PROCESSO Nº SEI-070002/007444/2022.

Id: 2595061

INSTITUTO ESTADUAL DO AMBIENTE

EDITAIS

O INSTITUTO ESTADUAL DO AMBIENTE INEA nos termos do art. 14, § 4°, da Lei Estadual n° 3.467, de 14/09/2000 e tendo em vista a Notificação n° GEFISNOT/01136771, em 02/08/2024.
CONVOCA:
NOME: AREAL TERBRASIL LTDA. CNPJ/CPF Nº: 29.319.514/0001-96. ENDEREÇO: RETA DOS 500, S/Nº, LOTES 500 E 501- PIRANEMA - ITAGUAÍ.
O convocado ou seu representante legal deverá comparecer no INEA, no prazo de 20 dias para tomar ciência do processo, à Rua Venezuela, 110 sala 413 4º andar - Saúde - Rio de Janeiro - RJ. O processo terá continuidade independente do comparecimento do convocado. Processo nº SEI-070002/013420/2022

O INSTITUTO ESTADUAL DO AMBIENTE INEA nos termos do art. 14, § 4°, da Lei Estadual n° 3.467, de 14/09/2000 e tendo em vista a Notificação n° GEFISNOT/01137114, em 16/08/2024.
CONVOCA:
NOME: MARMORARIA ROCHA FORTE LTDA. CNPJ/CPF Nº: 48.950.880/0001-93. ENDEREÇO: RUA DA MAÇONARIA, Nº 31 - BRAGA - GABO FRIO, RJ.
O convocado ou seu representante legal deverá comparecer no INEA, no prazo de 20 dias para tomar ciência do processo, à Rua Venezuela, 110 sala 413 4º andar - Saúde - Rio de Janeiro - RJ. O processo terá continuidade independente do comparecimento do convocado. Processo nº SEI-070002/013690/2023

O INSTITUTO ESTADUAL DO AMBIENTE INEA nos termos do art. 14, § 4°, da Lei Estadual n° 3.467, de 14/09/2000 e tendo em vista o Auto de Constatação n° APAMASNOT/12904, em 22/03/2023, com enquadramento no artigo 46 E 64 da mesma lei.
CONVOCA:
NOME: Luiz Guilherme Antunes de Souza. CNPJ/CPF Nº: 678.000.927-04. ENDEREÇO: Avenida Atlantica, 05- Pernambuca- Arraial do Cabo.
O convocado ou seu representante legal deverá comparecer no INEA, no prazo de 20 dias para tomar ciência do processo, à Rua Venezuela, 110 sala 413 4º andar - Saúde - Rio de Janeiro - RJ. O processo terá continuidade independente do comparecimento do convocado. Processo nº SEI-070029/000367/2023

Id: 2595113

INSTITUTO ESTADUAL DO AMBIENTE

AVISOS

AUTO DE INFRAÇÃO Nº SUPBGEAI/00161103

PROCESSO SEI-070002/010442/2024 NOME: INSTITUTO SANTO AMARO LTDA **CNPJ/CPF:** 27.530.005/0001-82 **ENDEREÇO:** RUA RUBEM RISEMBERG Nº114 QUADRA 27 - PIRATININGA - NITERÓI - RJ **DESCRIÇÃO:** Por não atendimento à notificação n° SUPBGNOT/01133273, recebida em 18 de Janeiro de 2024, com fulcro no Art. 76 da Lei Estadual 3467/2000. Aplicação de Penalidades - Multa Simples Valor: R$ 2.064,39**.**

AUTO DE INFRAÇÃO N° GEFISEAI/00160905

PROCESSO N° SEI-070002/007987/2024 NOME: ROGÉRIO PIMENTEL DE SOUZA **CNPJ/CPF N°** 081.883.267-39 **ENDEREÇO**: RODOVIA WASHINGTON LUIZ, KM 40 **MUNICIPIO**: AREAL **INFRAÇÃO**: Artigo 64 da Lei Estadual 3.467/00. **PENALIDADE**: Multa Simples Valor: R$ 5.168,38

Id: 2595121

Secretaria de Estado de Cultura e Economia Criativa

SECRETARIA DE ESTADO DE CULTURA E ECONOMIA CRIATIVA

RETIFICAÇÃO

D.O DE 19/09/2024

PÁGINA 27 - 1° COLUNA

EDITAL

Projeto: VIVA+CULTURA

Onde se lê: ... Processo SEI-180007/000665/2024 ...
Leia-se: ... Processo SEI-180001/000665/2024 ...

Id: 2595069

Imprensa Oficial DO ESTADO DO RIO DE JANEIRO
GOVERNO DO ESTADO RIO DE JANEIRO
DOCUMENTO ASSINADO DIGITALMENTE
A assinatura não possui validade quando impresso.
A IMPRENSA OFICIAL DO ESTADO DO RIO DE JANEIRO garante a autenticidade deste documento, quando visualizado diretamente no portal www.io.rj.gov.br.
Assinado digitalmente em Sexta-feira, 20 de Setembro de 2024 às 02:34:24 -0300.

Docusign Envelope ID: 8509ADD0-7898-8687-8257-51845065319C 37

INSTRUMENTO: Contrato nº 283/2025/HUPE.
PARTES: UERJ/HUPE e DISK LIFE LTDA.
OBJETO: Aquisição de material hospitalar para o HUPE.
VIGÊNCIA: 12 (doze) meses.
FUNDAMENTAÇÃO DA DESPESA: Pregão Eletrônico nº 158/2025.
VALOR: R$ 39.566,00 (trinta e nove mil quinhentos e sessenta e seis reais).
N.E: 2025NE04385.
GESTOR: Mauro Frickmann Mundstock - matrícula nº 36.459-6.
FISCAIS: Sandro Espíndola de Oliveira Freitas - matrícula nº 37.028-8 e Henrique Constantino da Silveira - matrícula nº 36.260-8.
NOMEAÇÃO: Portaria nº HUPE/SEI/2247/2025.
DATA DA ASSINATURA: 13 de agosto de 2025.
FUNDAMENTO DO ATO: Processo nº SEI-260007/000220/2025.

INSTRUMENTO: Contrato nº 284/2025/HUPE.
PARTES: UERJ/HUPE e DONEGATE DISTRIBUIDORA LTDA-ME.
OBJETO: Aquisição de material hospitalar para o HUPE.
VIGÊNCIA: 12 (doze) meses.
FUNDAMENTAÇÃO DA DESPESA: Pregão Eletrônico nº 158/2025.
VALOR: R$ 28.171,00 (vinte e oito mil cento e setenta e um reais).
N.E: 2025NE04387.
GESTOR: Mauro Frickmann Mundstock - matrícula nº 36.459-6.
FISCAIS: Sandro Espíndola de Oliveira Freitas - matrícula nº 37.028-8 e Henrique Constantino da Silveira - matrícula nº 36.260-8.
NOMEAÇÃO: Portaria nº HUPE/SEI/2247/2025.
DATA DA ASSINATURA: 13 de agosto de 2025.
FUNDAMENTO DO ATO: Processo nº SEI-260007/000220/2025.

INSTRUMENTO: Contrato nº 285/2025/HUPE.
PARTES: UERJ/HUPE e GREEN MED DISTRIBUIDORA E IMPORTADORA DE MEDICAMENTOS E PRODUTOS PARA SAÚDE LTDA.
OBJETO: Aquisição de material hospitalar para o HUPE.
VIGÊNCIA: 12 (doze) meses.
FUNDAMENTAÇÃO DA DESPESA: Pregão Eletrônico nº 158/2025.
VALOR: R$ 1.998,00 (um mil novecentos e noventa e oito reais).
N.E: 2025NE04388.
GESTOR: Mauro Frickmann Mundstock - matrícula nº 36.459-6.
FISCAIS: Sandro Espíndola de Oliveira Freitas - matrícula nº 37.028-8 e Henrique Constantino da Silveira - matrícula nº 36.260-8.
NOMEAÇÃO: Portaria nº HUPE/SEI/2247/2025.
DATA DA ASSINATURA: 13 de agosto de 2025.
FUNDAMENTO DO ATO: Processo nº SEI-260007/000220/2025.

INSTRUMENTO: Contrato nº 286/2025/HUPE.
PARTES: UERJ/HUPE e DISTRIBUIDORA DE MEDICAMENTOS SANTE LTDA.
OBJETO: Aquisição de material hospitalar para o HUPE.
VIGÊNCIA: 12 (doze) meses.
FUNDAMENTAÇÃO DA DESPESA: Pregão Eletrônico nº 158/2025.
VALOR: R$ 78.760,00 (setenta e oito mil setecentos e sessenta reais).
N.E: 2025NE04386.
GESTOR: Mauro Frickmann Mundstock - matrícula nº 36.459-6.
FISCAIS: Sandro Espíndola de Oliveira Freitas - matrícula nº 37.028-8 e Henrique Constantino da Silveira - matrícula nº 36.260-8.
NOMEAÇÃO: Portaria nº HUPE/SEI/2247/2025.
DATA DA ASSINATURA: 13 de agosto de 2025.
FUNDAMENTO DO ATO: Processo nº SEI-260007/000220/2025.

Id: 2670434

SECRETARIA DE ESTADO DE CIÊNCIA, TECNOLOGIA E INOVAÇÃO
FUNDAÇÃO UNIVERSIDADE DO ESTADO DO RIO DE JANEIRO
HOSPITAL UNIVERSITÁRIO PEDRO ERNESTO

EXTRATO DE TERMO

INSTRUMENTO: Primeiro Termo de Rerratificação ao Contrato nº 052/2021/HUPE.
PARTES: HUPE/UERJ e FENIX CONSTRUTORA EIRELI.
OBJETO: Retificar o valor do acréscimo do Segundo Termo de Apostilamento e as Cláusulas Quarta e Sexta do Terceiro Termo Aditivo ao Contrato nº 052/2021/HUPE.
VALOR DO CONTRATO: R$ 12.598.227,29 (doze milhões quinhentos e noventa e oito mil duzentos e vinte e sete reais e vinte e dois centavos).
DATA DA ASSINATURA: 13 de agosto de 2025.
FUNDAMENTO DO ATO: Processo nº SEI-E-26/008/518/2020.

Id: 2670436

SECRETARIA DE ESTADO DE CIÊNCIA, TECNOLOGIA E INOVAÇÃO
FUNDAÇÃO UNIVERSIDADE DO ESTADO DO RIO DE JANEIRO
HOSPITAL UNIVERSITÁRIO PEDRO ERNESTO

EXTRATO DE TERMO ADITIVO

INSTRUMENTO: Primeiro Termo Aditivo ao Contrato nº 090/2025/HUPE.
PARTES: HUPE/UERJ e AUTO SUTURE DO BRASIL LTDA.
OBJETO: Acréscimo de 19,02% aos itens 1.1 e 1.2 do valor total inicial do contrato.
VALOR DO ADITIVO: R$ 190.411,51 (cento e noventa mil quatrocentos e onze reais e cinquenta e um centavos).
VALOR DO CONTRATO: R$ 1.191.709,63 (um milhão cento e noventa e um mil setecentos e nove reais e sessenta e três centavos).
DATA DA ASSINATURA: 13 de agosto de 2025.
FUNDAMENTO DO ATO: Processo nº SEI-260007/013456/2024.

Id: 2670435

FUNDAÇÃO UNIVERSIDADE DO ESTADO DO RIO DE JANEIRO
SUPERINTENDÊNCIA DE GESTÃO DE PESSOAS
DEPARTAMENTO DE PAGAMENTO

EDITAL

O PRESIDENTE DA COMISSÃO PERMANENTE DE INQUÉRITO ADMINISTRATIVO, nos autos do processo administrativo nº SEI-260006/028394/2025, instaurado por decisão da Magnífica Reitora da UERJ em 11/06/2025, tendo em vista o disposto no art. 75 do Decreto-Lei nº 220/75, **FAZ SABER** ao servidor **LUIZ MARIO DE SOUZA**, matrícula nº 34475-4, Técnico Universitário/Técnico em Segurança do Trabalho, para comparecer à sede da referida Comissão situada na Rua São Francisco Xavier, 524, sala 2136, bloco F do Pavilhão João Lyra Filho, tel.: 2334-0124, e-mail cinqa@uerj.br, no horário das 10h30 às 16h30, de segunda a sexta-feira, a fim de prestar esclarecimentos no Processo Administrativo Disciplinar a que responde por faltas injustificadas, dentro do prazo 20 dias, a contar da primeira publicação do presente Edital. Processo nº SEI-260006/040245/2025.

Id: 2670087

SECRETARIA DE ESTADO DE CIÊNCIA, TECNOLOGIA E INOVAÇÃO
FUNDAÇÃO UNIVERSIDADE DO ESTADO DO RIO DE JANEIRO
SUPERINTENDÊNCIA DE GESTÃO DE PESSOAS

EDITAL

CONCURSO PÚBLICO PARA O CARGO DE TÉCNICO UNIVERSITÁRIO II, PERFIL TÉCNICO EM ENFERMAGEM

O SUPERINTENDENTE DE GESTÃO DE PESSOAS, em conformidade com o Edital do Concurso Público em epígrafe e com o Processo nº SEI-260006/034052/2025, resolve eliminar/e colocar em final de fila os(as) candidatos(as) relacionados na Tabela 1, de acordo com as respectivas situações abaixo e, em substituição, convocar os(as) candidatos(as) listados na Tabela 2, tendo em vista as vacâncias relacionadas na Tabela 3.
Os documentos deverão ser encaminhados em formato digital, por intermédio de e-mail, sendo a verificação dos originais feita posteriormente. Os(As) candidatos(as) convocados(as) deverão aguardar o recebimento do comunicado de convocação com as informações sobre o cumprimento das etapas de entrega de documentação e realização do exame médico admissional, conforme Processo n° SEI-E-26/007/8551/2015.

Tabela 1 - candidatos eliminados

Class.	Nome	Situação
436º	ANDREA SILVA DE JESUS GONCALVES	ELIMINADO(A)
440º	DANIELA SILVA COSTA REZENDE	ELIMINADO(A)
452º	FABIO LIMA FERREIRA	ELIMINADO(A)

Tabela 2 - candidatos convocados

Class.	Nome
457º	EWELYNE LOUZADA SANTANA
458º	ANA PAULA DINIZ DE ALMEIDA ALAUZO
459º	JULIANA NETO DA SILVA

Tabela 3 - vacâncias

Vacâncias
ampliação de vagas, autorizada pela Magnífica Reitora
ampliação de vagas, autorizada pela Magnífica Reitora
ampliação de vagas, autorizada pela Magnífica Reitora

Id: 2670379

SECRETARIA DE ESTADO DE CIÊNCIA, TECNOLOGIA E INOVAÇÃO
FUNDAÇÃO UNIVERSIDADE DO ESTADO DO RIO DE JANEIRO
SUPERINTENDÊNCIA DE GESTÃO DE PESSOAS

EDITAL

CONCURSO PÚBLICO PARA O CARGO DE TÉCNICO UNIVERSITÁRIO I, PERFIL ASSISTENTE ADMINISTRATIVO - REGIÃO: RIO DE JANEIRO

O SUPERINTENDENTE DE GESTÃO DE PESSOAS, em conformidade com o Edital do Concurso Público em epígrafe e com o Processo nº SEI-260006/020576/2025, resolve eliminar o(a) candidato(a) **BEATRIZ ROSSI SORIANO JULIVALDO**, 500º classificado(a), por não atender à convocação e, em substituição, **CONVOCA** o(a) candidato(a) **FABIO MELO MINERVINI**, 502º classificado(a), na vacância gerada pelo(a) servidor(a) ANA CLAUDIA ALONSO GOMES, matrícula 330415, ID 9335366, conforme APOSENTADORIA no DOERJ do dia 26/02/2025, PG. 34, CL. 01, Portaria nº 239/SGP/2025.
Os documentos deverão ser encaminhados em formato digital, por intermédio de e-mail, sendo a verificação dos originais feita posteriormente. O(A) candidato(a) convocado(a) deverá aguardar o recebimento do comunicado de convocação com as informações sobre o cumprimento das etapas de entrega de documentação e realização de exame médico admissional, conforme Processo n° SEI-E-26007/4654/2015.

Id: 2670380

SECRETARIA DE ESTADO DE CIÊNCIA, TECNOLOGIA E INOVAÇÃO
FUNDAÇÃO UNIVERSIDADE DO ESTADO DO RIO DE JANEIRO
SUPERINTENDÊNCIA DE GESTÃO DE PESSOAS

EDITAL

CONCURSO PÚBLICO PARA O CARGO DE TÉCNICO UNIVERSITÁRIO SUPERIOR, PERFIL MÉDICO/NEONATOLOGISTA

O SUPERINTENDENTE DE GESTÃO DE PESSOAS, em conformidade com o Edital do Concurso Público em epígrafe e com o Processo nº SEI-260006/034033/2025, resolve eliminar o(a) candidato(a) **SICILIA LEITE DE SOUSA**, 11º classificado(a), por não atender à convocação e, em substituição, **CONVOCA** o(a) candidato(a) **THAISSA CASAGRANDE DE MESQUITA**, 19º classificado(a), na vacância gerada pela ampliação de vagas autorizada pela Magnífica Reitora.
Os documentos deverão ser encaminhados em formato digital, por intermédio de e-mail, sendo a verificação dos originais feita posteriormente. O(A) candidato(a) convocado(a) deverá aguardar o recebimento do comunicado de convocação com as informações sobre o cumprimento das etapas de entrega de documentação e realização de exame médico admissional, conforme Processo n° SEI-260007/025677/2021.

Id: 2670381

SECRETARIA DE ESTADO DE CIÊNCIA TECNOLOGIA E INOVAÇÃO
FUNDAÇÃO UNIVERSIDADE DO ESTADO DO RIO DE JANEIRO

AVISO

PREGÃO ELETRÔNICO Nº 351/2025

A FUNDAÇÃO UNIVERSIDADE DO ESTADO DO RIO DE JANEIRO - UERJ torna público que a licitação para AQUISIÇÃO DE MACA TRANSPORTE DE PACIENTES anteriormente marcada para 22/08/2025 às 10:00h, FICA ADIADA PARA 29/08/2025 às 10h. Processo nº SEI-260006/025023/2025.

Editais e anexos disponíveis no site: www.compras.rj.gov.br

Id: 2669959

Secretaria de Estado de Transporte e Mobilidade Urbana

SECRETARIA DE ESTADO DE TRANSPORTE E MOBILIDADE URBANA

EXTRATO DE TERMO

***INSTRUMENTO:** Termo de Convênio de Cooperação
PARTES: O Estado do Rio de Janeiro, por intermédio da Secretaria de Estado de Transporte e Mobilidade Urbana - SETRAM e o Município do Rio de Janeiro por intermédio da Secretaria Municipal de Transportes - SMTR.
OBJETO: Estabelecer a colaboração técnica e administrativa entre o Município e o Estado, visando à integração tarifária dos sistemas de bilhetagem operados por cada ente, com o objetivo de assegurar a efetividade do Bilhete Único Intermunicipal (BUI), nos termos da Lei Estadual nº 5.628, de 29 de dezembro de 2009, garantindo o benefício tarifário aos usuários do transporte público coletivo que realizem integração entre modos municipais e estaduais, em uma mesma viagem, e a adequada remuneração dos operadores de transporte, mediante compartilhamento de informações e implementação de mecanismos técnicos e operacionais aptos a darem efetividade à política tarifária em vigor.
VALOR: Não envolve o repasse de recursos financeiros pelo Estado.
PRAZO: 12 (doze) meses, prorrogáveis, a partir da data de assinatura.
DATA DA ASSINATURA: 21/07/2025.
FUNDAMENTAÇÃO DO ATO: Processo nº SEI-100001/002901/2024.
*Omitido no D.O. de 11/08/2025.

Id: 2670327

ADMINISTRAÇÃO VINCULADA

SECRETARIA DE ESTADO DE TRANSPORTES E MOBILIDADE URBANA
COMPANHIA DE DESENVOLVIMENTO RODOVIÁRIO E TERMINAIS DO ESTADO DO RIO DE JANEIRO

EXTRATO DE INSTRUMENTO CONTRATUAL

INSTRUMENTO: Contrato nº 02/2025. **PARTES:** CODERTE e IMPRENSA OFICIAL DO ESTADO DO RIO DE JANEIRO - IOERJ. **OBJETO:** prestação de serviços de publicação no Diário Oficial do Estado do Rio de Janeiro de atos oficiais e demais matérias legais de interesse da Companhia. **VALOR GLOBAL:** R$ 40.000,00 (quarenta mil reais). **DATA DE ASSINATURA:** 08/08/2025. **PRAZO:** 12 (doze) meses, com início na data da publicação. **FUNDAMENTO DO ATO:** Lei nº 13.303/2016. Processo nº SEI-100004/000020/2025.

Id: 2670508

AGÊNCIA REGULADORA DE SERVIÇOS PÚBLICOS CONCEDIDOS DE TRANSPORTES AQUAVIÁRIOS, FERROVIÁRIOS E METROVIÁRIOS E DE RODOVIAS DO ESTADO DO RIO DE JANEIRO

EXTRATO DE INSTRUMENTO CONTRATUAL

INSTRUMENTO: Contrato nº 001/2025.
PARTES: Agência Reguladora de Serviços Públicos Concedidos de Transportes Aquaviários, Ferroviários e Metroviários e de Rodovias do Estado do Rio de Janeiro - AGETRANSP e a CBD BILHETE DIGITAL S/A.
OBJETO: fornecimento de créditos eletrônicos de vale-transporte aos servidores da AGETRANSP, destinados ao deslocamento no âmbito da cidade do Rio de Janeiro, por meio do sistema de bilhetagem eletrônica operado pela empresa contratada, em conformidade com as condições estabelecidas no Termo de Referência e nos demais anexos deste Contrato.
VALOR: R$ 1.178.820,00 (um milhão, cento e setenta e oito mil oitocentos e vinte reais).
DATA DA ASSINATURA: 13/08/2025.
FUNDAMENTAÇÃO LEGAL: Lei nº 14.133, de 01º de abril de 2021.
PROCESSO ADMINISTRATIVO Nº SEI-100003/000425/2025.

Id: 2670238

Secretaria de Estado do Ambiente e Sustentabilidade

ADMINISTRAÇÃO VINCULADA

INSTITUTO ESTADUAL DO AMBIENTE

EXTRATO DE TERMO

INSTRUMENTO: TERMO DE RECEBIMENTO DE BENS POR USO E CAPTAÇÃO DE IMAGEM **PARTES:** Instituto Estadual do Ambiente - INEA e CRAFT - CONTEÚDO FOTOGRÁFICO DIGITAL LTDA **OBJETO:** Neste ato, o INEA declara ter recebido da CRAFT, a título de contrapartida pela autorização de captação de imagem em área administrada pelo INEA ("Parque Estadual da Costa do Sol"), ocorrida em julho de 2021, para gravações/montagem da obra audiovisual intitulada "PROJETO SIERRA ARRAIAL DO CABO", produzida pela CRAFT, os bens listados abaixo, que somam o valor de R$ 399,99 (trezentos e noventa e nove reais e noventa e nove centavos), o qual será doado ao Parque Estadual da Costa do Sol, e incorporado ao patrimônio do INEA, quando necessário, conforme regulamentação específica: 01 (um) CAFETEIRA BLACK+DECKER Elétrica Programável Gourmand Gris CM300G. **PRAZO:** A entrega dos bens objeto do presente Termo é celebrada em caráter definitivo e irrevogável ao INEA, dando este a mais ampla, rasa, geral, total, irrestrita, irretratável e irrevogável quitação à CRAFT com relação à captação de imagens descrita na Cláusula Primeira. **DATA DA ASSINATURA**: 14/08/2025.
PROCESSO Nº SEI-070002/007656/2021.

Id: 2670463

INSTITUTO ESTADUAL DO AMBIENTE

EXTRATO DE TERMO ADITIVO

INSTRUMENTO: Terceiro Termo Aditivo 53/2025 ao Contrato INEA 34/2023
PARTES: ESTADUAL DO AMBIENTE - INEA e a CONSTRUTORA LYTORÂNEA S.A
OBJETO: Constitui objeto do presente instrumento a alteração quantitativa e qualitativa do Contrato INEA N°34/2023, relativo ao "SERVIÇO DE DESASSOREAMENTO E LIMPEZA DOS CORPOS HÍDRICOS LOCALIZADOS NA REGIÃO HIDROGRÁFICA DA BAÍA DE GUANABARA (RH V) - ESTADO DO RIO DE JANEIRO", com fundamento no inciso I, alíneas a e b do art. 65, c/c art. 58, inciso I, da Lei nº 8.666/93, para melhor adequação às finalidades de interesse público.
VALOR: Dá-se ao termo aditivo o valor de R$ 3.071.581,74 (três milhões e setenta e um mil quinhentos e oitenta e um reais e setenta e quatro centavos)
PRAZO: Não se aplica.
DATA DE ASSINATURA: 13/08/2025
PROCESSO Nº SEI-070002/017819/2023

Id: 2670287

INSTITUTO ESTADUAL DO AMBIENTE

EXTRATO DE TERMO ADITIVO

INSTRUMENTO: Terceiro Termo Aditivo 61/2025 ao Contrato INEA 06/2023
PARTES: ESTADUAL DO AMBIENTE - INEA E A DIMENSIONAL ENGENHARIA LTDA
OBJETO: Constitui objeto do presente instrumento a prorrogação do prazo de vigência do Contrato INEA N° 06/2023, relativo à prestação de serviços contínuos de "SERVIÇOS DE OPERAÇÃO PARA REMOÇÃO DO LIXO FLUTUANTE E PLANTAS MACRÓFITAS E MANUTENÇÃO DAS ECOBARREIRAS EM DIVERSOS CURSOS D´ÁGUA CONTRIBUINTES DA BAIA DE GUANABARA NO ESTADO DO RIO DE JANEIRO", com fundamento no art. 57, inciso II, da Lei nº 8.666/93 e na Cláusula Quinta do contrato, sem renúncia de reajuste contratual com fundamento no art. 55 inciso III da Lei nº 8.666/93, para melhor adequação às finalidades de interesse público.
VALOR: Dá-se ao termo aditivo o valor de R$ 12.798.999,00 (doze milhões, setecentos e noventa e oito mil novecentos e noventa e nove reais)
PRAZO: Pelo presente instrumento fica prorrogado o prazo de vigência do contrato por 8 (oito) meses e o de execução por 12 (doze) meses, dando-se ao contrato o prazo total de 43 (quarenta e três) meses.
DATA DE ASSINATURA: 12/08/2025
PROCESSO Nº SEI-070002/007444/2022

Id: 2670299

INSTITUTO ESTADUAL DO AMBIENTE

EXTRATO DE TERMO ADITIVO

INSTRUMENTO: Sexto Termo Aditivo 59/2025 ao Contrato INEA 26/2022
PARTES: ESTADUAL DO AMBIENTE - INEA E A CONSTRUTORA BRASFORM LTDA
OBJETO: Constitui objeto do presente instrumento a prorrogação do prazo de vigência do Contrato INEA N° 26/2022, relativo à prestação de serviços contínuos de "LIMPEZA E DESOBSTRUÇÃO MANUAL DE CURSOS D`ÁGUA LOCALIZADOS NAS REGIÕES HIDROGRÁFICAS DA BAÍA DE GUANABARA (RH V) - ESTADO DO RIO DE JANEIRO", com fundamento no art. 57, inciso II, da Lei nº 8.666/93 e na Cláusula Quinta do contrato, sem renúncia de reajuste contratual com fundamento no art. 55 inciso III da Lei nº 8.666/93, para melhor adequação às finalidades de interesse público.
VALOR: Dá-se ao termo aditivo o valor de R$ 21.386.880,56 (vinte e milhões, trezentos e oitenta e seis mil, oitocentos e oitenta reais e cinquenta e seis centavos)
PRAZO: Pelo presente instrumento fica prorrogado o prazo de vigência do contrato por 08 (oito) meses e o de execução por 12 (doze) meses, dando-se ao contrato o prazo total de 53 (cinquenta e três) meses.
DATA DE ASSINATURA: 12/08/2025
PROCESSO Nº SEI-070002/008302/2022

Id: 2670300

Imprensa Oficial DO ESTADO DO RIO DE JANEIRO
GOVERNO DO ESTADO RIO DE JANEIRO
DOCUMENTO ASSINADO DIGITALMENTE
A assinatura não possui validade quando impresso.
A IMPRENSA OFICIAL DO ESTADO DO RIO DE JANEIRO garante a autenticidade deste documento, quando visualizado diretamente no portal www.io.rj.gov.br.
Assinado digitalmente em Sexta-feira, 15 de Agosto de 2025 às 05:22:07 -0300.

DATA DA ASSINATURA: 22/09/2026.
FUNDAMENTAÇÃO LEGAL: No art. 57, inciso II, da Lei nº 8.666/93 e na Cláusula Quinta do contrato, sem renúncia de reajuste contratual, com fundamento no art. 55, inciso III, da Lei nº 8.666, de 1993,
PROCESSO Nº SEI-070002/008299/2022.

Id: 2765748

INSTITUTO ESTADUAL DO AMBIENTE

EXTRATO DE TERMO ADITIVO

INSTRUMENTO: Termo Aditivo N° 61/2026 - INEA. Quarto Termo Aditivo ao Contrato INEA 06/2023.
PARTES: INSTITUTO ESTADUAL DO AMBIENTE - INEA E A DIMENSIONAL ENGENHARIA LTDA.
OBJETO: Constitui objeto do presente instrumento a prorrogação do prazo de vigência do Contrato INEA N° 06/2023, relativo à prestação de serviços contínuos de "SERVIÇOS DE OPERAÇÃO PARA REMOÇÃO DO LIXO FLUTUANTE E PLANTAS MACRÓFITAS E MANUTENÇÃO DAS ECOBARREIRAS EM DIVERSOS CURSOS D¿ÁGUA CONTRIBUINTES DA BAIA DE GUANABARA NO ESTADO DO RIO DE JANEIRO".
PRAZO: Pelo presente instrumento fica prorrogado o prazo de vigência do contrato por 10 (dez) meses e o de execução por 12 (doze) meses, dando-se ao contrato o prazo total de 53 (cinquenta e três) meses.
VALOR: Dá-se ao termo aditivo o valor de R$ 12.798.999,00 (doze milhões, setecentos e noventa e oito mil, novecentos e noventa e nove reais) totalizando o contrato o valor de R$ 56.122.618,68 (cinquenta e seis milhões, cento e vinte e dois mil, seiscentos e dezoito reais e sessenta e oito centavos).
DATA DA ASSINATURA: 22/09/2026.
FUNDAMENTAÇÃO LEGAL: No art. 57, inciso II, da Lei nº 8.666/93 e na Cláusula Quinta do contrato, sem renúncia de reajuste contratual com fundamento no art. 55 inciso III da Lei nº 8.666/93,
PROCESSO Nº SEI-070002/007444/2022.

Id: 2765743

Secretaria de Estado de Cultura e Economia Criativa

SECRETARIA DE ESTADO DE CULTURA E ECONOMIA CRIATIVA

EXTRATO DO TERMO

INSTRUMENTO: I Termo Apostilamento ao Contrato nº 03/2026 **PARTES:** Secretaria de Estado de Cultura e Economia Criativa, e a empresa WELLINGTON CARDOSO DA LUZ CINEMAS LTDA **OBJETO:** Constitui objeto do presente instrumento alteração dos dados bancários, informados no item 6.1 do Contrato, em decorrência do encerramento da atividade da agência informada. **DATA DE ASSINATURA**: 22/09/2026. **PROCESSO SEI-180001/002174/2025**.

Id: 2765857

SECRETARIA DE ESTADO DE CULTURA E ECONOMIA CRIATIVA

EDITAL

CHAMADA PÚBLICA Nº 20/2026 "NÃO DEIXA O SAMBA MORRER 2027", QUE DISPÕE SOBRE O APOIO FINANCEIRO A ESCOLAS DE SAMBA DO ESTADO DO RIO DE JANEIRO.

A SECRETARIA DE ESTADO DE CULTURA E ECONOMIA CRIATIVA - SECEC, torna público que, devidamente autorizado pela Senhora Secretária de Estado de Cultura e Economia Criativa e Presidente do Comitê Gestor do Fundo Estadual de Cultura, ora denominada Autoridade Superior, na forma do disposto no processo administrativo SEI-180001/000968/2026 e deste instrumento, será realizado processo de apoio financeiro para execução de ações culturais de **ESCOLAS DE SAMBA**, com atuação comprovada na área da cultura do Estado do Rio de Janeiro, no formato presencial, obrigatoriamente, no Estado do Rio de Janeiro, com fundamento na Lei Estadual nº 7.035, de 07 de julho de 2015, no Decreto Estadual nº 45.419, de 19 de outubro de 2015, no Decreto Estadual n° 46.981, de 19 de março de 2020 e das demais disposições legais aplicáveis e das condições da presente Chamada.

1. INTRODUÇÃO

1.1 As inscrições deverão ser realizadas atendendo às regras e premissas descritas neste Regulamento.

1.2 A presente Chamada será regida pelos princípios da legalidade, finalidade, moralidade administrativa, proporcionalidade, impessoalidade, publicidade e eficiência.

1.3 A presente Chamada e seus anexos estarão disponíveis para consulta no endereço eletrônico da **SECEC**: www.cultura.rj.gov.br.

1.4 As retificações desta Chamada, por iniciativa oficial, assim como os pedidos de esclarecimentos, serão publicadas em todos os veículos em que se deu a publicação originária.

1.5 Informações e esclarecimentos de dúvidas de interpretação desta Chamada poderão ser obtidos por mensagem escrita enviada para o endereço eletrônico: naodeixaosambamorrer@cultura.rj.gov.br, até às 18 (dezoito) horas, e no limite de 48 (quarenta e oito) horas antes do dia de encerramento das inscrições. Todas as questões serão esclarecidas pela Comissão Técnica Permanente de Elaboração de Editais e Análise de Projetos Culturais do Fundo Estadual de Cultura, conforme Resolução SECEC Nº 389 de 04 de fevereiro de 2025.

2. DEFINIÇÕES

2.1 Para efeito desta Chamada adotam-se as seguintes definições:

2.1.1 "PROPONENTE": Pessoa Jurídica (CNPJ) de direito privado sem fins lucrativos, com natureza e finalidades culturais em seus atos constitutivos, constituída sob as leis brasileiras, estabelecida no Estado do Rio de Janeiro.

2.1.1.2 O **PROPONENTE** assume a responsabilidade legal junto à **SECEC** pela **PROPOSTA CULTURAL**, ou seja, por sua **INSCRIÇÃO** neste Edital e por sua execução, caso seja contemplado, comprometendo-se a cumprir todas as regras dispostas nesta Chamada.

2.1.2 "**RESPONSÁVEL PELA EXECUÇÃO**": o representante legal da Pessoa Jurídica (**PROPONENTE**), conforme estabelecido em sua constituição jurídica ou mandatário, com poderes delegados por meio de procuração particular; profissional que responde pela **INSCRIÇÃO** e execução da **PROPOSTA**, devendo estar apto a esclarecer seu conteúdo e a supervisionar seu desenvolvimento, assumindo a responsabilidade pela proposta junto à **SECEC**. O **RESPONSÁVEL PELA EXECUÇÃO** deve, obrigatoriamente, residir no Estado do Rio de Janeiro.

2.1.3 "**PROPOSTA CULTURAL"** ou **"PROPOSTA"**: proposta de uma ação cultural da **ESCOLA DE SAMBA,** dentro dos formatos definidos no **item 3** e especificadas no **ANEXO 03 - ESPECIFICAÇÕES DO OBJETO,** considerando as **CATEGORIAS**:

a) CATEGORIA A - ESCOLAS DE SAMBA PERTENCENTES AO GRUPO DE AVALIAÇÃO DA SUPERLIGA RJ

b) CATEGORIA B - ESCOLAS DE SAMBA MIRINS

c) CATEGORIA C - ESCOLAS DE SAMBA PERTENCENTES A LIGAS DO INTERIOR OU ESCOLAS DE SAMBA INDEPENDENTES

2.1.4 "EQUIPE DA PROPOSTA": grupo de profissionais técnicos e/ou artísticos direta ou indiretamente envolvidos na elaboração e/ou execução da **PROPOSTA CULTURAL**.

2.1.5 "ESCOLA DE SAMBA": agremiação cultural e social de cunho popular, associada ao contexto do Carnaval, que se caracteriza em manter o legado das tradições do Samba, predominantemente em caráter competitivo. As Escolas de Samba representam comunidades geograficamente delimitadas, bairros ou temas culturais e são formadas por uma estrutura hierárquica que inclui diretores, passistas, mestre-sala e porta-bandeira, etc.

2.1.6 "**INSCRIÇÃO**": formalização, através de documentos e informações apresentadas à **SECEC**, realizada exclusivamente através da **Plataforma Desenvolve Cultura:** http://cultura.rj.gov.br/desenvolve-cultura; que confirmem a adequação do **PROPONENTE** às regras da Chamada e detalhem as ações desenvolvidas em sua **PROPOSTA CULTURAL**.

2.1.7 "SECRETARIA DE ESTADO DE CULTURA E ECONOMIA CRIATIVA": denominada nesta Chamada simplesmente como **SECEC**.

3 OBJETO DA CHAMADA

3.1 A presente Chamada tem por objeto contemplar, na forma deste Regulamento, o total de 85 (oitenta e cinco) **PROPONENTES**, constituídos como Pessoas Jurídicas, para a realização de **PROPOSTA CULTURAL** da **ESCOLA DE SAMBA** que promova a manutenção, a produção artística e a preservação da memória desta manifestação cultural, de acordo com as definições e especificações do **ANEXO 03 - ESPECIFICAÇÕES DO OBJETO**, contemplando as seguintes CATEGORIAS:

a) CATEGORIA A - ESCOLAS DE SAMBA PERTENCENTES AO GRUPO DE AVALIAÇÃO DA SUPERLIGA RJ: 15 (quinze) propostas contempladas, considerando como PROPONENTES Escolas de Samba pertencentes ao Grupo de Avaliação da Superliga Carnavalesca do Brasil mediante apresentação de documentação comprobatória conforme descrito no subitem 8.4.1.

b) CATEGORIA B - ESCOLAS DE SAMBA MIRINS: 25 (vinte e cinco) propostas contempladas, considerando como PROPONENTES Escolas de Samba Mirins de todo o estado do Rio de Janeiro.

c) CATEGORIA C - ESCOLAS DE SAMBA PERTENCENTES A LIGAS DO INTERIOR OU ESCOLAS DE SAMBA INDEPENDENTES: 45 (quarenta e cinco) propostas contempladas, considerando como PROPONENTES Escolas de Samba pertencentes a ligas que promovem desfiles fora do município do Rio de Janeiro ou Escolas de Samba independentes.

4 PRAZOS

4.1 Os prazos correspondentes a cada etapa obedecerão ao disposto no presente regulamento, conforme disposto no **ANEXO 01 - PRAZOS**.

4.1.1 A contagem dos prazos definidos nesta Chamada está estabelecida, em sua forma, de acordo com o Art. 67, da Lei Estadual 5.427, de 01 de abril de 2009, que define a forma de contagem de prazo nos processos administrativos, no âmbito do Estado do Rio de Janeiro.

4.2 A realização das **PROPOSTAS** contempladas deverá ser feita dentro do prazo de até 180 (cento e oitenta) dias corridos, a partir da publicação do extrato do **TERMO DE EXECUÇÃO CULTURAL** no Diário Oficial do Estado do Rio de Janeiro - **DOERJ**.

4.3 O prazo de vigência da presente Chamada será de 24 (vinte e quatro) meses, contados a partir da data da publicação do seu resultado final no Diário Oficial do Estado do Rio de Janeiro, podendo ser prorrogado conforme determinação da Autoridade Superior da **SECEC**.

4.3.1 O prazo de vigência desta Chamada não se confunde com o prazo de Execução e de Comprovação da Execução da **PROPOSTA** determinados ao **PROPONENTE** através deste Edital.

4.4 Fica a critério da **SECEC**, através de sua Autoridade Superior, a alteração dos prazos dispostos no **ANEXO 01**, em qualquer tempo, considerando a prorrogação de datas, a fim de acomodar fatos supervenientes, durante o processo desta Chamada.

5 RECURSOS FINANCEIROS

5.1 O valor total dos recursos disponibilizados para esta Chamada corresponde à R$ 4.400.000,00 (quatro milhões e quatrocentos mil reais).

5.2 Os aportes disponibilizados se darão a partir da seguinte distribuição:
I. CATEGORIA A - ESCOLAS DE SAMBA PERTENCENTES AO GRUPO DE AVALIAÇÃO DA SUPERLIGA RJ: 15 (quinze) contemplados com o valor de R$ 60.000,00 (sessenta mil reais) cada; totalizando o valor de R$ 900.000,00 (novecentos mil reais).
II. CATEGORIA B - ESCOLAS DE SAMBA MIRINS: 25 (vinte e cinco) contemplados com o valor de R$ 50.000,00 (cinquenta mil reais) cada; totalizando o valor de R$ 1.250.000,00 (um milhão duzentos e cinquenta mil de reais).
III. CATEGORIA C - ESCOLAS DE SAMBA PERTENCENTES A LIGAS DO INTERIOR OU ESCOLAS DE SAMBA INDEPENDENTES: 45 (quarenta e cinco) contemplados com o valor de R$ 50.000,00 (cinquenta mil reais) cada; totalizando o valor de R$ 2.250.000,00 (dois milhões e duzentos e cinquenta mil reais).
5.3 Considerando o que dispõe o § 1º do art. 21 da Lei Estadual nº 7.035, de 07 de julho de 2015, que instituiu o Sistema Estadual de Cultura, os recursos destinados à capital serão limitados a 40%, sendo o restante distribuído entre as outras regiões
5.3.1 As regiões que compõem o Estado serão divididas da seguinte forma: Grupo 1: Região Metropolitana I (Capital); Grupo 2: Regiões Metropolitanas II e III; e, Grupo 3: Demais Regiões. A listagem de municípios e Regiões está disponível no A**NEXO 05 - INDUTOR DE PONTOS POR MUNICÍPIO.**
5.4 Caso não haja seleção de **PROPOSTAS** em quantidade suficiente para a utilização da totalidade dos recursos disponibilizados para cada categoria, o saldo dos recursos financeiros não utilizado poderá, a exclusivo critério da **SECEC**, através de sua Autoridade Superior, ser remanejado para outra categoria desta Chamada ou para outro Edital de Chamada Pública lançado com orçamento oriundo do Fundo Estadual de Cultura.
5.5 O presente Edital será custeado com recursos do Fundo Estadual de Cultura do Rio de Janeiro e serão aplicados na modalidade operação não reembolsável, na forma do inciso I, do Art. 39, da Lei nº 7.035, de 07 de julho de 2015.
5.6 Os recursos relativos ao presente exercício financeiro correrão à conta da seguinte dotação orçamentária:
PROGRAMA DE TRABALHO: 13.392.0509.4495
NATUREZA DE DESPESA: 3390.31.01
FONTES DE RECURSO: 2.501.230
5.7 Os recursos financeiros destinados aos **PROPONENTES** selecionados serão transferidos pela **SECEC**, através do Fundo Estadual de Cultura, em parcela única.
5.8 Os valores dos aportes mencionados no subitem 5.2, considerando que os **PROPONENTES** se caracterizam como Pessoas Jurídicas, não sofrerão retenção de impostos na fonte. Ficará, porém, sob responsabilidade do **PROPONENTE**, informar à Receita Federal, através da declaração de Imposto de Renda, sobre os rendimentos auferidos referentes ao presente Edital.

5.9 O **PROPONENTE** poderái obter recursos complementares junto a outros financiadores para a realização da sua **PROPOSTA**, desde que respeitados os direitos e condições estabelecidas neste Edital.
5.9.1 As despesas referentes à utilização do aporte, previstas na **PLANILHA ORÇAMENTÁRIA** enviada pelo **PROPONENTE** na submissão da **INSCRIÇÃO**, deverão ser custeadas exclusivamente por este Edital.
6 CONDIÇÕES DE PARTICIPAÇÃO

6.1 O **PROPONENTE** deve preencher os seguintes requisitos:

a) Ser Pessoa Jurídica (CNPJ) de direito privado, sem fins lucrativos, com natureza e finalidades culturais em seus atos constitutivos e com existência e atuação na área cultural, sob as leis brasileiras, estabelecida no Estado do Rio de Janeiro.

a.1) Serão consideradas para validação dos **PROPONENTES** inscritos, as finalidades culturais verificadas em, pelo menos, 01 (um) dos documentos, apresentados no **CADASTRO DO PROPONENTE**, conforme disposto no **subitem 8.4.1:**
a.1.1) CADASTRO NACIONAL DA PESSOA JURÍDICA ou FICHA DE INFORMAÇÕES CADASTRAIS - considerando as atividades principais e/ou secundárias relacionadas nos CNAEs (Classificação Nacional das Atividades Econômicas) da Pessoa Jurídica

a.1.2) CÓPIA SIMPLES DO ESTATUTO SOCIAL - considerando atividades descritas no objeto ou finalidade da Pessoa Jurídica.

b) Estar ativo, regular e adimplente com o Estado do Rio de Janeiro, incluindo a **SECEC**, no ato da submissão da **INSCRIÇÃO**, devendo ainda manter-se nesta condição, até a aprovação do **RELATÓRIO DE EXECUÇÃO FINANCEIRA DA PROPOSTA**, conforme **item 16** deste Edital.

7. IMPEDIMENTOS

7.1 Considerando as **INSCRIÇÕES** na presente Chamada, estão impedidos de participar:

7.1.1 Na condição de **PROPONENTE**:

a) Pessoa Física;

b) Pessoa Jurídica cujos sócios, administradores, diretores ou associados forem membros do Conselho Estadual de Políticas Culturais, considerando titulares e suplentes, que tenham participado diretamente da etapa de elaboração do Edital e/ou das etapas de análise das propostas ou julgamento de recursos;

c) Pessoa Jurídica que não possua em seu estatuto social função ligada a atividades artísticas e culturais

d) Pessoa Jurídica que esteja com prestação de contas pendente de regularização perante a **SECEC**;

e) Pessoa Jurídica que esteja impedida de contratar com a Administração Pública, seja por motivo de suspensão temporária de participar e de licitar com a Administração Pública ou por ter sido declarada inidônea, na forma dos incisos III e IV do Art. 156, da Lei Federal nº 14.133/2021, ou outro motivo previsto em Lei.

f) Microempreendedor Individual (MEI).

g) Entidades de Administração Indireta do Governo do Estado do Rio de Janeiro.

7.1.2 Na condição de **PROPONENTE** e/ou **EQUIPE**, considerando sócios, administradores, diretores ou associados:

a) Agentes culturais que tenham participado diretamente da etapa de elaboração do Edital e/ou das etapas de análise das propostas ou julgamento de recursos;

b) Agentes culturais que sejam cônjuges, companheiros ou parentes em linha reta, colateral ou por afinidade, até o terceiro grau, de servidor público do órgão responsável pelo Edital, nos casos em que o referido servidor tiver atuado na etapa de elaboração do Edital e/ou das etapas de análise das propostas ou julgamento de recursos;

c) Servidores ou empregados públicos, ocupantes de cargos ou funções efetivos, eletivos ou em comissão, vinculados direta ou indiretamente à **SECEC**, bem como os parentes em linha reta e os colaterais até o 3º (terceiro) grau, podendo a inscrição, caso ocorra, ser impugnada a qualquer tempo, conforme decreto estadual de vedações de nepotismo; e

d) Ocupantes de cargos políticos em órgãos e empresas públicas, considerando: Prefeitos e seus Vices, Secretários Municipais, Subsecretários Municipais, Vereadores e Deputados.

e) Agentes Culturais que possuam impedimento decorrente de processo administrativo de utilização e/ou de recebimento indevido de fomento direto ou de incentivo fiscal da **SECEC**.

7.2 Fica vedada a participação direta enquanto proponente, membro da equipe ou colaborador, a qualquer título, de servidores e colaboradores vinculados à Secretaria de Estado de Economia Criativa e Cultura do Rio de Janeiro em projetos financiados por este Edital.

7.2.1 Esta regra, no entanto, não se aplica à participação institucional, em caráter não remunerado, para fins de representatividade pública, como palestrantes, debatedores ou convidados oficiais. As atividades aqui descritas possuem caráter exemplificativo, podendo se estender a outras atividades de cunho institucional de representação da **SECEC**.

7.3 Estão impedidas as **INSCRIÇÕES** de mais de 01 (uma) **PROPOSTA** por **PROPONENTE**, devendo ser única a **PROPOSTA** submetida neste Edital por cada **PROPONENTE**, conforme definições do **item 3**.

a) Caso seja identificada, até o recebimento do recurso financeiro, mais de uma **PROPOSTA** oriunda do mesmo **PROPONENTE**, ou ainda que contenha o mesmo grupo de profissionais envolvidos (considerando mais de 50% dos membros da equipe da **PROPOSTA**, sócios e responsáveis legais) inscritas nesta Chamada, somente a primeira **INSCRIÇÃO** submetida será considerada, sendo as demais desclassificadas.

7.4 Estão impedidas as **INSCRIÇÕES** da mesma **PROPOSTA** por **PROPONENTES** diferentes devendo ser única a PROPOSTA submetida neste Edital por cada **PROPONENTE**, conforme definições do **item 03**.

7.5 Considerando todas as **INSCRIÇÕES** desta Chamada, não será objeto de apoio financeiro a **PROPOSTA** que:

a) Tenha ou venha a ter como organizadores, realizadores, promotores, copatrocinadores ou apoiadores, instituições financeiras, securitárias ou políticas;

b) Tenha cunho político-eleitoral;

c) Se destine ao financiamento de campanhas, realização de comícios ou qualquer outra atividade vinculada a partidos políticos e/ou suas coligações;

d) Infrinja dispositivos da Lei n° 8.078/90 (Código de Defesa do Consumidor) ou outra norma jurídica vigente;

Imprensa Oficial DO ESTADO DO RIO DE JANEIRO
GOVERNO DO ESTADO RIO DE JANEIRO
DOCUMENTO ASSINADO DIGITALMENTE
A assinatura não possui validade quando impresso.

A IMPRENSA OFICIAL DO ESTADO DO RIO DE JANEIRO garante a autenticidade deste documento, quando visualizado diretamente no portal www.io.rj.gov.br.
Assinado digitalmente em Quinta-feira, 24 de Setembro de 2026 às 03:21:01 -0300.

Certificado de Conclusão

Identificação de envelope: 8509ADD0-7898-8687-8257-51845065319C

Status: Concluído

Assunto: 48ª MEDIÇÃO - 23ª ETAPA COMPLEMENTAR - OBRA 00.229.

Obra: Geral

Envelope fonte:

Documentar páginas: 264

Certificar páginas: 5

Assinatura guiada: Ativado

Selo com EnvelopeId (ID do envelope): Ativado

Fuso horário: (UTC-03:00) Brasília

Assinaturas: 31

Rubrica: 342

Remetente do envelope:
Edson Macedo
R Sete De Setembro, 98
Sala 605, Centro
RIO DE JANEIRO, RJ 20050-002
edsonacompanhamentofat@dimensionalengenharia.com
Endereço IP: 187.16.106.43

Rastreamento de registros

Status: Original
28/09/2026 14:04:49

Portador: Edson Macedo
edsonacompanhamentofat@dimensionalengenharia.com

Local: DocuSign

Eventos do signatário	Assinatura	Registro de hora e data
Andre Rangel andrer@dimensionalengenharia.com Diretor de Engenharia Dimensional Engenharia LTDA Nível de segurança: E-mail, Autenticação da conta (Nenhuma)	DocuSigned by: Andre Rangel 6CB470999306478... Adoção de assinatura: Estilo pré-selecionado Usando endereço IP: 187.16.106.43	Enviado: 29/09/2026 11:56:51 Visualizado: 29/09/2026 12:24:17 Assinado: 29/09/2026 12:24:54
Termos de Assinatura e Registro Eletrônico: Aceito: 14/11/2019 16:06:30 ID: 7e38200f-74ee-483b-85e7-b1e55097c30a		
Antônio Guilherme Gusmão Rocha guilhermer@dimensionalengenharia.com Nível de segurança: E-mail, Autenticação da conta (Nenhuma)	DocuSigned by: AD406622898D4DB... Adoção de assinatura: Desenhado no dispositivo Usando endereço IP: 138.84.56.170	Enviado: 29/09/2026 11:56:52 Visualizado: 29/09/2026 12:41:03 Assinado: 29/09/2026 12:42:50
Termos de Assinatura e Registro Eletrônico: Aceito: 14/05/2020 09:28:26 ID: a00b8c0a-f768-4eee-8eb9-9090961df307		
Edson Luiz da Silva Mendes edsonm@dimensionalengenharia.com Nível de segurança: E-mail, Autenticação da conta (Nenhuma)	DS Adoção de assinatura: Desenhado no dispositivo Usando endereço IP: 138.84.56.170	Enviado: 29/09/2026 11:56:52 Visualizado: 29/09/2026 12:07:55 Assinado: 29/09/2026 12:10:19
Termos de Assinatura e Registro Eletrônico: Não oferecido através da Docusign		
Edson Macedo edsonacompanhamentofat@dimensionalengenharia.com Dimensional Engenharia LTDA Nível de segurança: E-mail, Autenticação da conta (Nenhuma)	DS EM Adoção de assinatura: Estilo pré-selecionado Usando endereço IP: 187.16.106.43	Enviado: 29/09/2026 11:56:53 Visualizado: 29/09/2026 11:57:05 Assinado: 29/09/2026 11:57:48

Eventos do signatário	Assinatura	Registro de hora e data
Termos de Assinatura e Registro Eletrônico: Não oferecido através da Docusign		
Vinicius Benevides viniciusb@dimensionalengenharia.com DIMENSIONAL ENGENHARIA LTDA Nível de segurança: E-mail, Autenticação da conta (Nenhuma)	Rubrica Adoção de assinatura: Desenhado no dispositivo Usando endereço IP: 177.132.89.105	Enviado: 29/09/2026 11:56:54 Visualizado: 29/09/2026 12:42:24 Assinado: 29/09/2026 12:44:26
Termos de Assinatura e Registro Eletrônico: Não oferecido através da Docusign		

Eventos do signatário presencial	Assinatura	Registro de hora e data

Eventos de entrega do editor	Status	Registro de hora e data

Evento de entrega do agente	Status	Registro de hora e data

Eventos de entrega intermediários	Status	Registro de hora e data

Eventos de entrega certificados	Status	Registro de hora e data

Eventos de cópia	Status	Registro de hora e data

Eventos com testemunhas	Assinatura	Registro de hora e data

Eventos do tabelião	Assinatura	Registro de hora e data

Eventos de resumo do envelope	Status	Carimbo de data/hora
Envelope enviado	Com hash/criptografado	29/09/2026 11:56:54
Entrega certificada	Segurança verificada	29/09/2026 12:42:24
Assinatura concluída	Segurança verificada	29/09/2026 12:44:26
Concluído	Segurança verificada	29/09/2026 12:44:26

Eventos de pagamento	Status	Carimbo de data/hora

Termos de Assinatura e Registro Eletrônico

ELECTRONIC RECORD AND SIGNATURE DISCLOSURE

From time to time, dimensional (we, us or Company) may be required by law to provide to you certain written notices or disclosures. Described below are the terms and conditions for providing to you such notices and disclosures electronically through the DocuSign system. Please read the information below carefully and thoroughly, and if you can access this information electronically to your satisfaction and agree to this Electronic Record and Signature Disclosure (ERSD), please confirm your agreement by selecting the check-box next to 'I agree to use electronic records and signatures' before clicking 'CONTINUE' within the DocuSign system.

Getting paper copies

At any time, you may request from us a paper copy of any record provided or made available electronically to you by us. You will have the ability to download and print documents we send to you through the DocuSign system during and immediately after the signing session and, if you elect to create a DocuSign account, you may access the documents for a limited period of time (usually 30 days) after such documents are first sent to you. After such time, if you wish for us to send you paper copies of any such documents from our office to you, you will be charged a $0.00 per-page fee. You may request delivery of such paper copies from us by following the procedure described below.

Withdrawing your consent

If you decide to receive notices and disclosures from us electronically, you may at any time change your mind and tell us that thereafter you want to receive required notices and disclosures only in paper format. How you must inform us of your decision to receive future notices and disclosure in paper format and withdraw your consent to receive notices and disclosures electronically is described below.

Consequences of changing your mind

If you elect to receive required notices and disclosures only in paper format, it will slow the speed at which we can complete certain steps in transactions with you and delivering services to you because we will need first to send the required notices or disclosures to you in paper format, and then wait until we receive back from you your acknowledgment of your receipt of such paper notices or disclosures. Further, you will no longer be able to use the DocuSign system to receive required notices and consents electronically from us or to sign electronically documents from us.

All notices and disclosures will be sent to you electronically

Unless you tell us otherwise in accordance with the procedures described herein, we will provide electronically to you through the DocuSign system all required notices, disclosures, authorizations, acknowledgements, and other documents that are required to be provided or made available to you during the course of our relationship with you. To reduce the chance of you inadvertently not receiving any notice or disclosure, we prefer to provide all of the required notices and disclosures to you by the same method and to the same address that you have given us. Thus, you can receive all the disclosures and notices electronically or in paper format through the paper mail delivery system. If you do not agree with this process, please let us know as described below. Please also see the paragraph immediately above that describes the consequences of your electing not to receive delivery of the notices and disclosures electronically from us.

How to contact dimensional:

You may contact us to let us know of your changes as to how we may contact you electronically, to request paper copies of certain information from us, and to withdraw your prior consent to receive notices and disclosures electronically as follows:
To contact us by email send messages to: thamyresa@dimensionalengenharia.com

To advise dimensional of your new email address

To let us know of a change in your email address where we should send notices and disclosures electronically to you, you must send an email message to us at thamyresa@dimensionalengenharia.com and in the body of such request you must state: your previous email address, your new email address. We do not require any other information from you to change your email address.

If you created a DocuSign account, you may update it with your new email address through your account preferences.

To request paper copies from dimensional

To request delivery from us of paper copies of the notices and disclosures previously provided by us to you electronically, you must send us an email to thamyresa@dimensionalengenharia.com and in the body of such request you must state your email address, full name, mailing address, and telephone number. We will bill you for any fees at that time, if any.

To withdraw your consent with dimensional

To inform us that you no longer wish to receive future notices and disclosures in electronic format you may:

i. decline to sign a document from within your signing session, and on the subsequent page, select the check-box indicating you wish to withdraw your consent, or you may;

ii. send us an email to thamyresa@dimensionalengenharia.com and in the body of such request you must state your email, full name, mailing address, and telephone number. We do not need any other information from you to withdraw consent.. The consequences of your withdrawing consent for online documents will be that transactions may take a longer time to process..

Required hardware and software

The minimum system requirements for using the DocuSign system may change over time. The current system requirements are found here: https://support.docusign.com/guides/signer-guide-signing-system-requirements.

Acknowledging your access and consent to receive and sign documents electronically

To confirm to us that you can access this information electronically, which will be similar to other electronic notices and disclosures that we will provide to you, please confirm that you have read this ERSD, and (i) that you are able to print on paper or electronically save this ERSD for your future reference and access; or (ii) that you are able to email this ERSD to an email address where you will be able to print on paper or save it for your future reference and access. Further, if you consent to receiving notices and disclosures exclusively in electronic format as described herein, then select the check-box next to 'I agree to use electronic records and signatures' before clicking 'CONTINUE' within the DocuSign system.

By selecting the check-box next to 'I agree to use electronic records and signatures', you confirm that:

- You can access and read this Electronic Record and Signature Disclosure; and
- You can print on paper this Electronic Record and Signature Disclosure, or save or send this Electronic Record and Disclosure to a location where you can print it, for future reference and access; and
- Until or unless you notify dimensional as described above, you consent to receive exclusively through electronic means all notices, disclosures, authorizations, acknowledgements, and other documents that are required to be provided or made available to you by dimensional during the course of your relationship with dimensional.