Docusign Envelope ID: E1E83646-066B-81C1-8392-0F3F350BD4EA

DIMENSIONAL ENGENHARIA
'NOSSA QUALIDADE FAZ A DIFERENÇA'
EMPRESA CARBONO NEUTRO

Rio de Janeiro, 10 de julho de 2026.

Ao
INEA – INSTITUTO ESTADUAL DE AMBIENTE

Ref.: "SERVIÇOS DE RECUPERAÇÃO, OPERAÇÃO E MANUTENÇÃO DAS ECOBARREIRAS PARA REMOÇÃO DE LIXO FLUTUANTE E PLANTAS MACROFITAS EM DIVERSOS CURSOS D`ÁGUA CONTRIBUÍNTES DA BAÍA DE GUANABARA".
Processo Nº 070002/007444/2022– CONTRATO INEA Nº06/2023.

CARTA DE ENCAMINHAMENTO DE MEDIÇÃO
45ª MEDIÇÃO – 40ª ETAPA
PERÍODO DE 01/05/2026 até 31/05/2026

Prezado Senhor,

A DIMENSIONAL ENGENHARIA LTDA, pessoa jurídica de direito privado, inscrita no CNPJ/MF sob o nº 00.299.904/0001-60, com sede na Rua Sete de Setembro, nº 98 - grupo 605 - Rio de Janeiro, detentora do Contrato em referência, que tem por objeto os "**SERVIÇO DE RECUPERAÇÃO, OPERAÇÃO E MANUTENÇÃO DAS ECOBARREIRAS PARA REMOÇÃO DE LIXO FLUTURANTE E PLANTAS MACRÓFITAS EM DIVERSOS CURSOS D`´AGUA CONTRIBUÍNTES DA BAÍA DE GUANABARA**", vem, por meio da presente, encaminhar em ANEXO 1, a **NOTA FISCAL N.º 00224 VALOR R$ 211.836,91 (DUZENTOS E ONZE MIL, OITOCENTOS E TRINTA E SEIS REAIS E NOVENTA E UM CENTAVOS) MUNICIPIO DO RIO DE JANEIRO, NOTA FISCAL 00225 VALOR DE R$ 478.968,14 (QUATROCENTOS E SETENTA E OITO MIL, NOVECENTOS E SESSENTA E OITO REAIS E QUATORZE CENTAVOS) MUNICIPIO DE DUQUE DE CAXIAS, NOTA FISCAL 00226 VALOR R$ 33.255,72 (TRINTA E TRÊS MIL, DUZENTOS E CINQUENTA E CINCO REAIS E SETENTA E DOIS CENTAVOS) MUNICIPIO DE NITEROI, NOTA FISCAL 00227 VALOR DE R$ 42.932,58 (QUARENTA E DOIS MIL, NOVECENTOS E TRINTA E DOIS REAIS E CINQUENTA E OITO CENTAVOS) MUNICIPIO DE SÃO GONÇALO, TOTALIZANDO R$ 766.993,35 (SETECENTOS E SESSENTA E SEIS MIL, NOVECENTOS E NOVENTA E TRÊS REAIS E TRINTA E CINCO CENTAVOS…)**, assim como toda documentação

INSTITUTO ETHOS ASSOCIADA
GREEN BUILDING COUNCIL BRASIL MEMBRO
Programa Brasileiro GHG Protocol Ouro 2021 Inventário Verificado
NBR ISO 9001:2015 OCS0018
Empresa Certificada SIAC/PBQP-H Nível A SAS Certificadora
PBQP-H Nível A

Rubrica DS DS DS DS

Docusign Envelope ID: E1E83646-066B-81C1-8392-0F3F350BD4EA

contratualmente exigível da empresa, referente aos serviços prestados no mencionado Contrato relativos à **45ª Medição de Serviços - 40ª Etapa**, executados no **período de 01/05/2026 até 31/05/2026**, para pagamento, no máximo, no prazo disposto no Parágrafo Quarto da Cláusula Nona.

Insta salientar que os valores ora faturados se baseiam nas memórias de cálculo e boletim de medição elaborados pela Comissão de Fiscalização, nomeada através da **PORTARIA INEA/DIRRAM Nº 59 DE 22 DE MARÇO DE 2023, PUBLICADA NO DOERJ DE 23/03/2023 – PÁG. 26.**

Segue anexo também as apropriações, aferições e memória de cálculo elaboradas pela empresa.

Por fim, a empresa informa que encontra-se à disposição para a apresentação dos eventuais esclarecimentos porventura necessários, e aproveita o ensejo para renovar os votos de elevada estima e distinta consideração.

Atenciosamente,

DocuSigned by:
Andre Rangel
6CB470999306478...

DIMENSIONAL ENGENHARIA LTDA

INSTITUTO ETHOS ASSOCIADA
GREEN BUILDING COUNCIL BRASIL MEMBRO
Programa Brasileiro GHG Protocol Ouro 2021 Inventário Verificado
NBR ISO 9001:2015 OCS0018
Empresa Certificada SIAC/PBQP-H Nível A SAS Certificadora
PBQP-H Nível A

Rubrica DS DS DS

Docusign Envelope ID: E1E83646-066B-81C1-8392-0F3F350BD4EA

NFSe Nota Fiscal de Serviço eletrônica

DANFSe v1.0

Documento Auxiliar da NFS-e

Prefeitura da Cidade do Rio de Janeiro
SMF / Receita Rio

Chave de Acesso da NFS-e
33045572200299904000160000000000022426075014698503

Número da NFS-e	Competência da NFS-e	Data e Hora da emissão da NFS-e
224	10/07/2026	10/07/2026 08:33:39
Número da DPS	**Série da DPS**	**Data e Hora da emissão da DPS**
207	70000	10/07/2026 08:33:39

A autenticidade desta NFS-e pode ser verificada pela leitura deste código QR ou pela consulta da chave de acesso no portal nacional da NFS-e

EMITENTE DA NFS-e

Prestador do Serviço

CNPJ / CPF / NIF	Inscrição Municipal	Telefone
00.299.904/0001-60	-	-

Nome / Nome Empresarial
DIMENSIONAL ENGENHARIA LTDA

E-mail
-

Endereço
RUA SETE DE SETEMBRO, 98, CENTRO

Município
Rio de Janeiro - RJ

CEP
20050-002

Simples Nacional na Data de Competência
Não optante

Regime de Apuração Tributária pelo SN
-

TOMADOR DO SERVIÇO

CNPJ / CPF / NIF	Inscrição Municipal	Telefone
10.598.957/0001-35	-	-

Nome / Nome Empresarial
INSTITUTO ESTADUAL DO AMBIENTE - INEA

E-mail
-

Endereço
VENEZUELA, 110, SAUDE / CENTRO

Município
Rio de Janeiro - RJ

CEP
20081-312

INTERMEDIÁRIO DO SERVIÇO NÃO IDENTIFICADO NA NFS-e

SERVIÇO PRESTADO

Código de Tributação Nacional	Código de Tributação Municipal	Local da Prestação	País da Prestação
07.18.01 - Limpeza e dragagem de rios, portos, canais, baías, lagos,...	001 - Limpeza e dragagem de rios.	Rio de Janeiro - RJ	-

Descrição do Serviço
Serviços de Recuperação, Operação e Manutenção das Ecobarreiras Para Remoção de Lixo Flutuante e Plantas Macrófitas em Diversos Cursos D`Água Contribuintes da Baía de Guanabara. Município Rio de Janeiro; Órgão: Instituto Estadual do Ambiente - INEA, Contrato : 006/2023 - CEI : 070002/007.444/2022, Referente a 45ª medição /40ª etapa Período: 01/05/2026 a 31/05/2026, CNO 90.014.38280-75, Mão de Obra : R$ 22.245,38, Equipamentos : R$ 169.469,53, Materiais : R$ 20.122,00, Isenta da retenção de INSS conforme ART 114, VII da instrução normativa RFB Nº N° 2110 de 17de outubro de 2022, a retenção do IRPJ em 1,2% conforme instrução normativa RFB Nº 1234, de 11 de Janeiro de 2012 em seu anexo I " Construção Civil por empreitada com emprego de materiais

TRIBUTAÇÃO MUNICIPAL

Tributação do ISSQN	País Resultado da Prestação do Serviço	Município de Incidência do ISSQN	Regime Especial de Tributação
Operação Tributável	-	Rio de Janeiro - RJ	Nenhum
Tipo de Imunidade	**Suspensão da Exigibilidade do ISSQN**	**Número Processo Suspensão**	**Benefício Municipal**
-	Não	-	-
Valor do Serviço	**Desconto Incondicionado**	**Total Deduções/Reduções**	**Cálculo do BM**
R$ 211.836,91	-	-	-
BC ISSQN	**Alíquota Aplicada**	**Retenção do ISSQN**	**ISSQN Apurado**
R$ 211.836,91	3,00%	Não Retido	R$ 6.355,11

TRIBUTAÇÃO FEDERAL

IRRF	Contribuição Previdenciária - Retida	Contribuições Sociais - Retidas	Descrição Contrib. Sociais - Retidas
R$ 2.542,04	R$ 2.446,99	-	-
PIS - Débito Apuração Própria	**COFINS - Débito Apuração Própria**		
-	-		

VALOR TOTAL DA NFS-E

Valor do Serviço	Desconto Condicionado	Desconto Incondicionado	ISSQN Retido
R$ 211.836,91	-	-	-
Total das Retenções Federais	**PIS/COFINS - Débito Apur. Própria**		**Valor Líquido da NFS-e**
R$ 4.989,03	-		**R$ 206.847,88**

TOTAIS APROXIMADOS DOS TRIBUTOS

Federais	Estaduais	Municipais
8,73 %	0,00 %	3,00 %

INFORMAÇÕES COMPLEMENTARES

Doc Tec: CO00.229

Rubrica DS DS DS DS

Docusign Envelope ID: E1E83646-066B-81C1-8392-0F3F350BD4EA

NFSe Nota Fiscal de Serviço eletrônica

DANFSe v1.0

Documento Auxiliar da NFS-e

Prefeitura da Cidade do Rio de Janeiro
SMF / Receita Rio

Chave de Acesso da NFS-e
33045572200299904000160000000000022526071783093937

Número da NFS-e	Competência da NFS-e	Data e Hora da emissão da NFS-e
225	10/07/2026	10/07/2026 08:38:18
Número da DPS	**Série da DPS**	**Data e Hora da emissão da DPS**
208	70000	10/07/2026 08:38:18

A autenticidade desta NFS-e pode ser verificada pela leitura deste código QR ou pela consulta da chave de acesso no portal nacional da NFS-e

EMITENTE DA NFS-e

Prestador do Serviço

CNPJ / CPF / NIF	Inscrição Municipal	Telefone
00.299.904/0001-60	-	-

Nome / Nome Empresarial
DIMENSIONAL ENGENHARIA LTDA

E-mail
-

Endereço
RUA SETE DE SETEMBRO, 98, CENTRO

Município
Rio de Janeiro - RJ

CEP
20050-002

Simples Nacional na Data de Competência
Não optante

Regime de Apuração Tributária pelo SN
-

TOMADOR DO SERVIÇO

CNPJ / CPF / NIF	Inscrição Municipal	Telefone
10.598.957/0001-35	-	-

Nome / Nome Empresarial
INSTITUTO ESTADUAL DO AMBIENTE - INEA

E-mail
-

Endereço
VENEZUELA, 110, SAUDE / CENTRO

Município
Rio de Janeiro - RJ

CEP
20081-312

INTERMEDIÁRIO DO SERVIÇO NÃO IDENTIFICADO NA NFS-e

SERVIÇO PRESTADO

Código de Tributação Nacional	Código de Tributação Municipal	Local da Prestação	País da Prestação
07.18.01 - Limpeza e dragagem de rios, portos, canais, baías, lagos,...	-	Duque de Caxias - RJ	-

Descrição do Serviço
Serviços de Recuperação, Operação e Manutenção das Ecobarreiras Para Remoção de Lixo Flutuante e Plantas Macrófitas em Diversos Cursos D`Água Contribuintes da Baía de Guanabara. Município Duque de Caxias; Órgão: Instituto Estadual do Ambiente - INEA, Contrato : 006/2023 - CEI : 070002/007.444/2022 Referente a , 45ª medição /40ª etapa Período: 01/05/2026 a 31/05/2026 CNO 90.014.38280-75, Mão de Obra : R$ 50.297,32, Equipamentos : R$ 383.174,51, Materiais : R$ 45.496,31, Isenta da retenção de INSS conforme ART 114, VII da instrução normativa RFB Nº N° 2110 de 17de outubro de 2022, a retenção do IRPJ em 1,2% conforme instrução normativa RFB Nº 1234, de 11 de Janeiro de 2012 em seu anexo I Construção Civil por empreitada com emprego de materiais

TRIBUTAÇÃO MUNICIPAL

Tributação do ISSQN	País Resultado da Prestação do Serviço	Município de Incidência do ISSQN	Regime Especial de Tributação
Operação Tributável	-	Duque de Caxias - RJ	Nenhum
Tipo de Imunidade	**Suspensão da Exigibilidade do ISSQN**	**Número Processo Suspensão**	**Benefício Municipal**
-	Não	-	-
Valor do Serviço	**Desconto Incondicionado**	**Total Deduções/Reduções**	**Cálculo do BM**
R$ 478.968,14	-	-	-
BC ISSQN	**Alíquota Aplicada**	**Retenção do ISSQN**	**ISSQN Apurado**
R$ 478.968,14	5,00%	Retido pelo Tomador	R$ 23.948,41

TRIBUTAÇÃO FEDERAL

IRRF	Contribuição Previdenciária - Retida	Contribuições Sociais - Retidas	Descrição Contrib. Sociais - Retidas
R$ 5.747,62	R$ 5.532,71	-	-
PIS - Débito Apuração Própria	**COFINS - Débito Apuração Própria**		
-	-		

VALOR TOTAL DA NFS-E

Valor do Serviço	Desconto Condicionado	Desconto Incondicionado	ISSQN Retido
R$ 478.968,14	-	-	R$ 23.948,41
Total das Retenções Federais	**PIS/COFINS - Débito Apur. Própria**		**Valor Líquido da NFS-e**
R$ 11.280,33	-		**R$ 443.739,40**

TOTAIS APROXIMADOS DOS TRIBUTOS

Federais	Estaduais	Municipais
8,73 %	0,00 %	5,00 %

INFORMAÇÕES COMPLEMENTARES

Doc Tec: CO00.229

Rubrica DS DS DS DS

Docusign Envelope ID: E1E83646-066B-81C1-8392-0F3F350BD4EA

NFSe Nota Fiscal de Serviço eletrônica

DANFSe v1.0

Documento Auxiliar da NFS-e

Prefeitura da Cidade do Rio de Janeiro
SMF / Receita Rio

Chave de Acesso da NFS-e
33045572200299904000160000000000022626074395997691

Número da NFS-e	Competência da NFS-e	Data e Hora da emissão da NFS-e
226	10/07/2026	10/07/2026 08:45:28
Número da DPS	**Série da DPS**	**Data e Hora da emissão da DPS**
209	70000	10/07/2026 08:45:28

A autenticidade desta NFS-e pode ser verificada pela leitura deste código QR ou pela consulta da chave de acesso no portal nacional da NFS-e

EMITENTE DA NFS-e

Prestador do Serviço

CNPJ / CPF / NIF	Inscrição Municipal	Telefone
00.299.904/0001-60	-	-

Nome / Nome Empresarial
DIMENSIONAL ENGENHARIA LTDA

E-mail
-

Endereço
RUA SETE DE SETEMBRO, 98, CENTRO

Município
Rio de Janeiro - RJ

CEP
20050-002

Simples Nacional na Data de Competência
Não optante

Regime de Apuração Tributária pelo SN
-

TOMADOR DO SERVIÇO

CNPJ / CPF / NIF	Inscrição Municipal	Telefone
10.598.957/0001-35	-	-

Nome / Nome Empresarial
INSTITUTO ESTADUAL DO AMBIENTE - INEA

E-mail
-

Endereço
VENEZUELA, 110, SAUDE / CENTRO

Município
Rio de Janeiro - RJ

CEP
20081-312

INTERMEDIÁRIO DO SERVIÇO NÃO IDENTIFICADO NA NFS-e

SERVIÇO PRESTADO

Código de Tributação Nacional	Código de Tributação Municipal	Local da Prestação	País da Prestação
07.18.01 - Limpeza e dragagem de rios, portos, canais, baías, lagos,...	001 - Limpeza e dragagem de rios, portos, canais, baías, lagos,...	Niterói - RJ	-

Descrição do Serviço
Serviços de Recuperação, Operação e Manutenção das Ecobarreiras Para Remoção de Lixo Flutuante e Plantas Macrófitas em Diversos Cursos D`Água Contribuintes da Baía de Guanabara. Município Niterói; Órgão: Instituto Estadual do Ambiente - INEA, Contrato : 006/2023, CEI : 070002/007.444/2022, Referente a 45ª medição /40ª etapa Período: 01/05/2026 a 31/05/2026, NO 90.014.38280-75, Mão de Obra : R$ 3.492,24, Equipamentos : R$ 26.604,58, Materiais : R$ 3.158,90, Isenta da retenção de INSS conforme ART 114, VII da instrução normativa RFB Nº N° 2110 de 17de outubro de 2022, a retenção do IRPJ em 1,2% conforme instrução normativa RFB Nº 1234, de 11 de Janeiro de 2012 em seu anexo I " Construção Civil por empreitada com emprego de materiais

TRIBUTAÇÃO MUNICIPAL

Tributação do ISSQN	País Resultado da Prestação do Serviço	Município de Incidência do ISSQN	Regime Especial de Tributação
Operação Tributável	-	Niterói - RJ	Nenhum
Tipo de Imunidade	**Suspensão da Exigibilidade do ISSQN**	**Número Processo Suspensão**	**Benefício Municipal**
-	Não	-	-
Valor do Serviço	**Desconto Incondicionado**	**Total Deduções/Reduções**	**Cálculo do BM**
R$ 33.255,72	-	-	-
BC ISSQN	**Alíquota Aplicada**	**Retenção do ISSQN**	**ISSQN Apurado**
R$ 33.255,72	5,00%	Retido pelo Tomador	R$ 1.662,79

TRIBUTAÇÃO FEDERAL

IRRF	Contribuição Previdenciária - Retida	Contribuições Sociais - Retidas	Descrição Contrib. Sociais - Retidas
R$ 399,07	R$ 384,15	-	-
PIS - Débito Apuração Própria	**COFINS - Débito Apuração Própria**		
-	-		

VALOR TOTAL DA NFS-E

Valor do Serviço	Desconto Condicionado	Desconto Incondicionado	ISSQN Retido
R$ 33.255,72	-	-	R$ 1.662,79
Total das Retenções Federais	**PIS/COFINS - Débito Apur. Própria**		**Valor Líquido da NFS-e**
R$ 783,22	-		**R$ 30.809,71**

TOTAIS APROXIMADOS DOS TRIBUTOS

Federais	Estaduais	Municipais
8,73 %	0,00 %	5,00 %

INFORMAÇÕES COMPLEMENTARES

Doc Tec: CO00.229

Rubrica DS DS DS DS

Docusign Envelope ID: E1E83646-066B-81C1-8392-0F3F350BD4EA

NFSe Nota Fiscal de Serviço eletrônica

DANFSe v1.0

Documento Auxiliar da NFS-e

Prefeitura da Cidade do Rio de Janeiro
SMF / Receita Rio

Chave de Acesso da NFS-e
33045572200299904000160000000000022726077412127970

Número da NFS-e	Competência da NFS-e	Data e Hora da emissão da NFS-e
227	10/07/2026	10/07/2026 08:49:58
Número da DPS	**Série da DPS**	**Data e Hora da emissão da DPS**
210	70000	10/07/2026 08:49:58

A autenticidade desta NFS-e pode ser verificada pela leitura deste código QR ou pela consulta da chave de acesso no portal nacional da NFS-e

EMITENTE DA NFS-e

Prestador do Serviço

CNPJ / CPF / NIF	Inscrição Municipal	Telefone
00.299.904/0001-60	-	-

Nome / Nome Empresarial
DIMENSIONAL ENGENHARIA LTDA

E-mail
-

Endereço
RUA SETE DE SETEMBRO, 98, CENTRO

Município
Rio de Janeiro - RJ

CEP
20050-002

Simples Nacional na Data de Competência
Não optante

Regime de Apuração Tributária pelo SN
-

TOMADOR DO SERVIÇO

CNPJ / CPF / NIF	Inscrição Municipal	Telefone
10.598.957/0001-35	-	-

Nome / Nome Empresarial
INSTITUTO ESTADUAL DO AMBIENTE - INEA

E-mail
-

Endereço
VENEZUELA, 110, SAUDE / CENTRO

Município
Rio de Janeiro - RJ

CEP
20081-312

INTERMEDIÁRIO DO SERVIÇO NÃO IDENTIFICADO NA NFS-e

SERVIÇO PRESTADO

Código de Tributação Nacional	Código de Tributação Municipal	Local da Prestação	País da Prestação
07.18.01 - Limpeza e dragagem de rios, portos, canais, baías, lagos,...	-	São Gonçalo - RJ	-

Descrição do Serviço
Serviços de Recuperação, Operação e Manutenção das Ecobarreiras Para Remoção de Lixo Flutuante e Plantas Macrófitas em Diversos Cursos D`Água Contribuintes da Baía de Guanabara. Município São Gonçalo; Órgão: Instituto Estadual do Ambiente - INEA, Contrato : 006/2023, CEI : 070002/007.444/2022, Referente a 45ª medição /40ª etapa Período: 01/05/2026 a 31/05/2026, NO 90.014.38280-75, Mão de Obra : R$ 4.508,43, Equipamentos : R$ 34.346,06, Materiais : R$ 4.078,09, Isenta da retenção de INSS conforme ART 114, VII da instrução normativa RFB Nº N° 2110 de 17de outubro de 2022, a retenção do IRPJ em 1,2% conforme instrução normativa RFB Nº 1234, de 11 de Janeiro de 2012 em seu anexo I " Construção Civil por empreitada com emprego de materiais

TRIBUTAÇÃO MUNICIPAL

Tributação do ISSQN	País Resultado da Prestação do Serviço	Município de Incidência do ISSQN	Regime Especial de Tributação
Operação Tributável	-	São Gonçalo - RJ	Nenhum
Tipo de Imunidade	**Suspensão da Exigibilidade do ISSQN**	**Número Processo Suspensão**	**Benefício Municipal**
-	Não	-	-
Valor do Serviço	**Desconto Incondicionado**	**Total Deduções/Reduções**	**Cálculo do BM**
R$ 42.932,58	-	-	-
BC ISSQN	**Alíquota Aplicada**	**Retenção do ISSQN**	**ISSQN Apurado**
R$ 42.932,58	5,00%	Retido pelo Tomador	R$ 2.146,63

TRIBUTAÇÃO FEDERAL

IRRF	Contribuição Previdenciária - Retida	Contribuições Sociais - Retidas	Descrição Contrib. Sociais - Retidas
R$ 515,19	R$ 495,93	-	-
PIS - Débito Apuração Própria	**COFINS - Débito Apuração Própria**		
-	-		

VALOR TOTAL DA NFS-E

Valor do Serviço	Desconto Condicionado	Desconto Incondicionado	ISSQN Retido
R$ 42.932,58	-	-	R$ 2.146,63
Total das Retenções Federais	**PIS/COFINS - Débito Apur. Própria**		**Valor Líquido da NFS-e**
R$ 1.011,12	-		**R$ 39.774,83**

TOTAIS APROXIMADOS DOS TRIBUTOS

Federais	Estaduais	Municipais
8,73 %	0,00 %	5,00 %

INFORMAÇÕES COMPLEMENTARES

Doc Tec: CO00.229

Rubrica DS DS DS DS

Docusign Envelope ID: E1E83646-066B-81C1-8392-0F3F350BD4EA

Rio de Janeiro, 01 de julho de 2026.

DECLARAÇÃO

A **ASSOCIAÇÃO DAS EMPRESAS DE ENGENHARIA DO RIO DE JANEIRO – AEERJ,** entidade sem fins econômicos fundada em 25 de junho de 1975, com sede na Cidade do Rio de Janeiro, Estado do Rio de Janeiro, na Rua Debret, 23, salas 1201/1207, Centro, Rio de Janeiro, e CNPJ sob o nº 42.472.431/0001-09, **declara**, para os devidos fins, que a empresa **Dimensional Engenharia Ltda.**, com sede na R. Sete de Setembro, 98 - Sala 1201 - Centro - 20050-002 - RIO DE JANEIRO - RJ, sob o CNPJ nº 00.299.904/0001-60, encontra-se regularmente inscrita no quadro social da AEERJ, com número de registro 305, estando em dia com suas contribuições pecuniárias, de acordo com os artigos 8º, inciso II, e 11 do Estatuto Social, fazendo jus aos respectivos direitos de associado e podendo, portanto, beneficiar-se dos efeitos da decisão judicial ora anexada, proferida no bojo do Mandado de Segurança Coletivo nº 0035006-94.2022.8.19.0001, em curso na 12ª Vara de Fazenda Pública do Tribunal de Justiça do Rio de Janeiro, que proferiu sentença estabelecendo a aplicação da alíquota de 1,2% referente ao IRRF em todos os contratos de empreitada com emprego de materiais, no âmbito do município do Rio de Janeiro.

Declaração válida até 10 de agosto de 2026

ICARO MORENO JUNIOR:72388455715

Assinado de forma digital por ICARO MORENO JUNIOR:72388455715
Dados: 2026.07.06 15:56:08 -03'00'

Atenciosamente,

ÍCARO MORENO JUNIOR
RG: 03.423.455-9 Detran RJ
Presidente Executivo

Docusign Envelope ID: E1E83646-066B-81C1-8392-0F3F350BD4EA

Processo: 0035006-94.2022.8.19.0001

Processo Eletrônico

Classe/Assunto: Mandado de Segurança - CPC - Competência Tributária / Limitações ao Poder de Tributar

Impetrante: ASSOCIAÇÃO DAS EMPRESAS DE ENGENHARIA DO RIO DE JANEIRO ¿ AEERJ
Impetrado: SECRETÁRIO MUNICIPAL DE FAZENDA E PLANEJAMENTO ¿ SMFP

Nesta data, faço os autos conclusos ao MM. Dr. Juiz
Mirella Letizia Guimaraes Vizzini

Em 09/10/2023

Sentença

Trata-se de Mandado de Segurança impetrado pela ASSOCIAÇÃO DAS EMPRESAS DE ENGENHARIA DO RIO DE JANEIRO - AEERJ em face do SECRETÁRIO MUNICIPAL DE FAZENDA E PLANEJAMENTO, autoridade vinculada ao MUNICÍPIO DO RIO DE JANEIRO, objetivando, em síntese, que a autoridade coatora se abstenha de reter e recolher o Imposto de Renda incidente sobre os valores pagos pelo Município, nos casos de construção por empreitada com emprego de materiais, com base em alíquota distinta daquela prevista na legislação federal.

Narra a inicial que a impetrante é associação legalmente constituída e em funcionamento há mais de um ano, legitimada para atuar na qualidade de substituta processual em sede de Mandado de Segurança Coletivo na defesa dos direitos das suas associadas. Alega que, a partir da alteração promovida pelo Decreto Municipal 49.830/2021, que inseriu o §3º ao art. 2º no Decreto 49.593/2021, o Município passou a reter, na fonte, o imposto de renda, no caso de prestação de serviços de construção civil, independentemente da modalidade ou do fornecimento de materiais pelo prestador, à alíquota de 4,8%. Sustenta que tal dispositivo está em descompasso com a legislação federal, que estabelece, nos termos do art. 33, §1º, IV, "d", da IN RFB 1.700/17 c/c art. 64, §5º, da L. 9.430/1996, que a alíquota a ser cobrada e retida nos casos de prestação de serviço de construção por empreitada com emprego de materiais é de 1,2%. Argumenta, assim, que o Município do Rio de Janeiro invadiu a competência tributária da União para modificar a expressão quantitativa ou qualitativa do imposto, ofendendo o art. 153, III, da CRFB. Alega, ainda, que houve violação ao princípio da legalidade (art. 150, I, da CRFB), assim como aos princípios da livre iniciativa e da livre concorrência, e da vedação ao confisco. Ao final, requer a concessão de medida liminar para que seja resguardado o direito líquido e certo das associadas de, no âmbito do Município do Rio de Janeiro, se submeterem à retenção e ao recolhimento, a título de IRRP, à alíquota de 1,2%, equivalente ao percentual de presunção de 8%, nos casos de construção por empreitada com emprego de materiais, abstendo-se a autoridade coatora de adotar qualquer ato tendente à cobrança de valores acima desse patamar ou medida que vise cercear a autorização judicial, especialmente de represar faturamentos ou reter pagamentos com base na conduta ilegal em discussão, bem como de inscrever o nome das associadas nos cadastros de inadimplentes e/ou negar a emissão de certidão de regularidade fiscal, ou mesmo restringir o livre exercício da atividade empresarial; além da concessão em definitivo da segurança, nos termos da medida

Docusign Envelope ID: E1E83646-066B-81C1-8392-0F3F350BD4EA

liminar pleiteada.

Com a petição inicial vieram os documentos de fls. 30/78.

Despacho de fls. 86, determinando a intimação da autoridade coatora para prestar informações.

Decisão de fls. 106/110, na qual foi deferida a medida liminar pleiteada, determinando que a autoridade coatora e ao Município a que ela se vincula que se abstenham de adotar qualquer ato tendente à cobrança de valores acima desse patamar ou medida que vise cercear a autorização judicial, especialmente de represar faturamentos ou reter pagamentos com base na conduta ilegal em discussão, bem como de inscrever o nome das associadas nos cadastros de inadimplentes e/ou negar a emissão de certidão de regularidade fiscal, ou mesmo restringir o livre exercício da atividade empresarial.

Impugnação em fls. 165/181, na qual o Município sustenta, preliminarmente, a falta de interesse processual da impetrante, já esta não demonstrou a efetiva ameaça ou lesão a direito decorrente de atos concretos por parte da autoridade apontada como coatora. Argumenta que a impetrante pretende realizar consulta ao Poder Judiciário, combatendo lei em tese, o que não é admitido pela jurisprudência. Alega que, a partir do decidido pelo STF, no RE 1.293.453, o Município passou a reter o imposto de renda nos rendimentos pagos pela Administração Pública a pessoas jurídicas em razão de fornecimento de bens e/ou serviços, editando os atos normativos correspondentes. Argui que a retenção é realizada observando o disposto no art. 64 da Lei Federal 9.430/1996, que faz referência ao art. 15 da Lei Federal 9.249/1995, para fins de determinação da base de cálculo. Sustenta que, conforme dispõe o §1º, III, "a" deste dispositivo, o percentual a ser aplicado, para a prestação de serviços em geral, é de 32%, já que a mencionada lei não faz qualquer exceção para o serviço de empreitada. Aduz que a IN 1700/2017 da Receita Federal distinguiu a empreitada com emprego de materiais daquela sem emprego de materiais, atribuindo à primeira diferente percentual do previsto na Lei Federal 9.249/95 (8%) e mantendo para a segunda o percentual de 32%. Argumenta que a Instrução Normativa é ilegal, por contrariar o disposto na Lei Federal, desobedecendo a hierarquia das normas. Além disso, viola a legalidade tributária (art. 150, I, da CRFB) e a competência para a lei federal tratar do imposto (art. 153, III, da CRFB), já que a fixação da base de cálculo está sujeita à reserva legal, nos termos do art. 97 do CTN. Ademais, sustenta que a Instrução Normativa não vincula o Município, já que o ato infralegal não pode diminuir a receita pertencente ao ente municipal, nos termos do art. 158, I, da CRFB. Ao final, requer a extinção sem resolução do mérito ou, subsidiariamente, a denegação da segurança pleiteada.

Manifestação do Ministério Público em fls. 276/280, na qual opinou pela concessão da segurança pleiteada.

É o RELATÓRIO. DECIDO.

De início, não acolho a preliminar de falta de interesse processual suscitada pelo Município do Rio de Janeiro. Não há, no presente caso, mera consulta ao Poder Judiciário, nem mandado de segurança contra ato normativo em tese. Na verdade, a impetrante demonstrou, de forma concreta, os atos capazes de infirmar direito líquido e certo das pessoas que representa, consistentes no dito recolhimento a maior do imposto de renda.

Não havendo outras preliminares, passo à análise do mérito.

O imposto sobre a renda e proventos de qualquer natureza é tributo de competência da União, nos termos do art. 153, III, da CRFB. Assim, por natureza, e como regra, a receita proveniente da sua arrecadação pertence ao ente federal. No entanto, conforme dispõe os arts. 157, I e 158, I, ambos da CRFB, pertence aos Estados e aos Municípios o produto da arredação do imposto de renda

Docusign Envelope ID: E1E83646-066B-81C1-8392-0F3F350BD4EA

incidente na fonte, sobre rendimentos pagos, a qualquer título, por eles, suas autarquias e pelas fundações que instituírem e mantiverem.

Havia discussão na jurisprudência quanto à abrangência desse dispositivo, a qual foi solucionada pelo STF, no julgamento do RE 1.293.453/RS. Nessa ocasião, a Corte entendeu que pertence ao Município, aos Estados e ao Distrito Federal a titularidade das receitas arrecadas a título de imposto de renda retido na fonte incidente sobre valores pagos por eles, suas autarquias e fundações, a pessoas físicas ou jurídicas contratadas para a prestação de bens ou serviços.

Conforme destaca a ementa do julgado ora mencionado, "a previsão constitucional de repartição das receitas tributárias não altera a distribuição de competências, pois não influi na privatividade do ente federativo em instituir e cobrar seus próprios impostos, influindo, tão somente, na distribuição da receita arrecadada".

Nesse sentido, reconhece-se que os Municípios tem direito às receitas provenientes da retenção do imposto de renda, mas o tributo deve ser arrecadado em observância à legislação tributária federal, já que é a União a competente para instituir e estabelecer os parâmetros quantitativos do imposto cobrado.

De acordo com o art. 64, §5º, da Lei Federal 9.430/1996, o imposto de renda a ser retido nos pagamentos efetuados por órgãos, autarquias e fundações da administração pública a pessoas jurídicas, pelo fornecimento de bens ou prestação de serviços, é determinado pela aplicação da alíquota de 15% sobre o resultado da multiplicação do valor a ser pago pelo percentual de que trata o art. 15, da Lei Federal 9.249/1995.

O artigo 15 da Lei Federal 9.249/1995, por sua vez, trata da base de cálculo do imposto, a ser apurada mediante a aplicação de percentual de 8% sobre a receita bruta auferida mensalmente (percentual de presunção, quando há tributação por meio do lucro presumido). O §1º aborda as atividades que se submetem a percentuais distintos, mencionando o inciso III, o qual menciona que, no caso de prestação de serviços em geral, será aplicado o parâmetro de 32%.

A partir desses dispositivos, se extrai, por meio de simplificação matemática, que o percentual da retenção será de 1,2%, quando o percentual de presunção for de 8% (15% de 8% = 1,2%), ou de 4,8%, quando o percentual de presunção for de 32% (15% de 32% = 4,8%).

Seguindo na análise da legislação tributária federal, tem-se que a Instrução Normativa 1700/2017 da Receita Federal, que dispõe sobre o pagamento de imposto de renda sobre o lucro líquido das pessoas jurídicas, em seu art. 33, §1º, II, "d", estabelece que, na atividade de construção por empreitada com emprego de todos os materiais indispensáveis à sua execução, com a incorporação destes à obra, o percentual de determinação da base de cálculo do IRPJ será de 8%. Nesses termos, o ato normativo dispôs claramente que, na atividade de construção por empreitada com emprego de materiais, prevalece a regra do percentual de 8%; enquanto na atividade de construção sem o emprego de materiais ou com emprego parcial, o percentual de presunção do Lucro Presumido se submete ao percentual de 32%, conforme a ressalva do art. 15, §1º, III, "a", da L. 9.249/95.

A controvérsia que ora se estabelece gira em torno de definir se a Instrução Normativa inovou no ordenamento jurídico, extrapolando a competência de complementar a lei.

Não há que se falar em ilegalidade da Instrução Normativa, tampouco ofensa ao princípio da legalidade tributária (art. 150, I, da CRFB). Os atos normativos expedidos pelas autoridades administrativas compõem a legislação tributária (art. 96 c/c art. 100, I, do CTN) e são instrumentos de interpretação da lei. É certo que os atos normativos não pode contrariar a lei, sob pena de invalidade. No entanto, na presente situação, não há oposição à lei, mas o mero esclarecimento

Docusign Envelope ID: E1E83646-066B-81C1-8392-0F3F350BD4EA

de que a atividade de construção por empreitada com emprego de materiais não se enquadra na exceção disposta no art. 15, §1º, III, "a", da L. 9.249/95. Na verdade, tal serviço está enquadrado na regra geral do caput, qual seja, o percentual de presunção de 8%.

Nesse sentido, não há ofensa à reserva legal disposta, já que não houve a fixação da base de cálculo. A Instrução Normativa apenas fixou, às claras, a interpretação correta do dispositivo legal que determina a base de cálculo.

Ademais, conforme comprovou o impetrante na inicial e documentos anexos, a Receita Federal aplica a alíquota de 1,2% na retenção do imposto de renda nos casos de atividade de construção por empreitada com emprego de materiais. Inclusive, a solução de consulta 59/2020 do COSIT, disponível no site da Receita Federal, aponta claramente que essa é a interpretação dada à legislação tributária, destacando que: "somente em relação às receitas decorrentes da contratação por empreitada de construção civil na modalidade total, com fornecimento, pelo empreiteiro, de todos os materiais indispensáveis à consecução da atividade contratada, sendo tais materiais incorporados à obra, poderá ser utilizado o percentual de 8% (oito por cento) sobre a receita bruta auferida na determinação da base de cálculo do IRPJ aplicável às pessoas jurídicas optantes pelo lucro presumido".

Nessa linha, seria incoerente permitir que, quanto ao mesmo tributo, nas mesmas circunstâncias, haja a aplicação de alíquotas diferentes apenas porque a titularidade daquela receita pertence a outro ente que não a União. Frise-se que é a União quem detém a competência para instituir e estabelecer os parâmetros quantitativos do imposto de renda (art. 153, III, da CRFB), competência que não se confunde com a repartição de receitas feita pela Constituição.

Em similar raciocínio, não merece acolhimento a tese de que a Instrução Normativa não vincularia o Muncípio, já que teria o condão de diminuir receita que é pertencente ao Município. Novamente e, retomando às premissas acima estabelecidas, a competência para instituir e quantificar o tributo é, neste caso, da União, não podendo se admitir que o Município aplique alíquota distinta daquela definida pelo ente federal somente porque a receita advinda da retenção pertence a ele.

Tem-se, assim, que o Decreto Municipal 49.830/2021, que inseriu o §3º ao art. 2º do Decreto Municipal 49.593/2021, viola frontalmente a competência da União descrita no art. 153, III, da CRFB, pois estabelece outra alíquota que não aquela determinada pela legislação tributária federal. Por isso, tem-se que os atos de cobrança do imposto de renda, por meio de retenção na fonte, em alíquota distinta de 1,2%, nos casos de atividade de construção por empreitada com emprego de materiais, são ilegais.

Isso posto, CONCEDO a segurança pleiteada, na forma do artigo 487, I, do CPC, determinando que a autoridade coatora e ao Município a que ela se vincula que se abstenham de adotar qualquer ato tendente à cobrança de valores acima desse patamar ou medida que vise cercear a autorização judicial, especialmente de represar faturamentos ou reter pagamentos com base na conduta ilegal em discussão, bem como de inscrever o nome das associadas nos cadastros de inadimplentes e/ou negar a emissão de certidão de regularidade fiscal, ou mesmo restringir o livre exercício da atividade empresarial. Torno definitivos o efeitos da decisão liminar.

Sem condenacão em honorários de advogado, nos termos do artigo 25 da L. 12.016/09. Deverá o Município ressarcir a impetrante das despesas processuais, devidamente corrigidas pelo IPCA-E desde a data do ajuizamento do feito na forma do previsto no artigo 1º da Lei 6.899/81.

Transitada em julgado, dê-se baixa e arquivem-se os autos.

Registrada digitalmente. Publique-se e intimem-se.

Docusign Envelope ID: E1E83646-066B-81C1-8392-0F3F350BD4EA

Estado do Rio de Janeiro Poder Judiciário
Tribunal de Justiça
Comarca da Capital
Cartório Eletrônico da 12ª Vara de Fazenda Publica
Av. Erasmo Braga, 115 6º And. Sl 610 L.ICEP: 20010-090 - Castelo - Rio de Janeiro - RJ e-mail: cap12vfaz@tjrj.jus.br

Rio de Janeiro, 09/10/2023.

Mirella Letizia Guimaraes Vizzini - Juiz de Direito

_____

Autos recebidos do MM. Dr. Juiz

Mirella Letizia Guimaraes Vizzini

Em ____/____/_____

Código de Autenticação: **4AZP.QQFY.8SEL.MAR3**
Este código pode ser verificado em: www.tjrj.jus.br – Serviços – Validação de documentos

MIRELLA LETIZIA GUIMARAES VIZZINI:28831 Assinado em 09/10/2023 19:41:43
Local: TJ-RJ

Docusign Envelope ID: E1E83646-066B-81C1-8392-0F3F350BD4EA

ETHOS Empresa Signatária do Pacto pela Integridade e Contra a Corrupção

inea instituto estadual do ambiente

SEAS Secretaria de Estado do Ambiente e Sustentabilidade

GOVERNO DO ESTADO RIO DE JANEIRO VAMOS VIRAR O JOGO

45ª MEDIÇÃO

PROCESSO SEI-070002/007444/2022
CONTRATO 06/2023

PERÍODO: 01/05/2026 A 31/05/2026

SERVIÇOS DE RECUPERAÇÃO, OPERAÇÃO E MANUTENÇÃO DAS ECOBARREIRAS PARA REMOÇÃO DE LIXO FLUTUANTE E PLANTAS MACROFITAS EM DIVERSOS CURSOS D'ÁGUA CONTRIBUÍNTES DA BAÍA DE GUANABARA

DIMENSIONAL ENGENHARIA
'NOSSA QUALIDADE FAZ A DIFERENÇA'
EMPRESA CARBONO NEUTRO

Docusign Envelope ID: E1E83646-066B-81C1-8392-0F3F350BD4EA

Obra/Serviço: *OBRA:SERVIÇOS DE RECUPERAÇÃO, OPERAÇÃO E MANUTENÇÃO DAS ECOBARREIRAS PARA REMOÇÃO DE LIXO FLUTUANTE E PLANTAS MACROFITAS EM DIVERSOS CURSOS D'ÁGUA CONTRIBUÍNTES DA BAÍA DE GUANABARA*

Processo: *SEI-070002/007444/2022*

Contrato: *06/2023*

Empresa: DIMENSIONAL ENGENHARIA LTDA

Prazo Inicial: **31 meses** Prorrogações: 930 dias **Total no período:** **31 dias corridos**

Medição: 45ª **Etapa: 40ª**

Período: *01/05/2026* → *31/05/2026*

ÍNDICE

1 - MEDIÇÃO CONSOLIDADA

2 - MEMÓRIA DE CÁLCULO

3 - MANIFESTO RECEBIDO

4 - PARTES DIÁRIA

5 - RELATÓRIO FOTOGRÁFICO

Docusign Envelope ID: E1E83646-066B-81C1-8392-0F3F350BD4EA

inea instituto estadual do ambiente

SEAS Secretaria de Estado do Ambiente e Sustentabilidade

GOVERNO DO ESTADO RIO DE JANEIRO VAMOS VIRAR O JOGO

SERVIÇOS DE RECUPERAÇÃO, OPERAÇÃO E MANUTENÇÃO DAS ECOBARREIRAS PARA REMOÇÃO DE LIXO FLUTUANTE E PLANTAS MACROFITAS EM DIVERSOS CURSOS D'ÁGUA CONTRIBUÍNTES DA BAÍA DE GUANABARA

MEDIÇÃO CONSOLIDADA

DIMENSIONAL ENGENHARIA
'NOSSA QUALIDADE FAZ A DIFERENÇA'
EMPRESA CARBONO NEUTRO

Docusign Envelope ID: E1E83646-066B-81C1-8392-0F3F350BD4EA

SERVIÇOS DE RECUPERAÇÃO, OPERAÇÃO E MANUTENÇÃO DAS ECOBARREIRAS PARA REMOÇÃO DE LIXO FLUTUANTE E PLANTAS MACROFITAS EM DIVERSOS CURSOS D'ÁGUA CONTRIBUÍNTES DA BAÍA DE GUANABARA

45ª MEDIÇÃO - 40ª ETAPA

PERIODO: 01/05/2026 A 31/05/2026 **CONTRATO: 06-2023**

I0: 05/2022

ITEM	CÓDIGO EMOP/SCO	DESCRIÇÃO	UNIDADE	QUANTIDADE	PREÇO UNITÁRIO COM BDI	TOTAL
1.	**ADMINISTRAÇÃO LOCAL**					
1.0	01.001.0001-5	ADMINISTRAÇÃO LOCAL	UN	0,06	919.044,98	R$ 50.608,98
					Subtotal	**R$ 50.608,98**
2.	**ENCARGOS COMPLEMENTARES**					
2.1	05.100.0026-0	VALE TRANSPORTE, CONSIDERANDO PASSAGEM IDA E VOLTA	UN	374,00	8,39	R$ 3.137,86
2.2	05.100.0020-0	CAFE DA MANHA, CONFORME CONVENCAO DO TRABALHO PARA CONSTRUCA O CIVIL E CONDICOES HIGIENICAS E SANITARIAS ADEQUADAS	UN	374,00	7,83	R$ 2.928,42
2.3	05.100.0022-0	REFEICAO CONFORME CONVENCAO DO TRABALHO PARA CONSTRUCAO CIVI L E CONDICOES HIGIENICAS E SANITARIAS ADEQUADAS	UN	374,00	14,75	R$ 5.516,50
					Subtotal	**R$ 11.582,78**
3.	**SERVIÇO PRELIMINAR**					
3.1	02.006.0010-0	ALUGUEL DE CONTAINER PARA ESCRITORIO,MEDINDO 2,20M LARGURA,6 ,20M COMPRIMENTO E 2,50M ALTURA,COMPOSTO DE CHAPAS DE ACO C/ NERVURAS TRAPEZOIDAIS,ISOLAMENTO TERMO-ACUSTICO NO FORRO,CHA SSIS REFORCADO E PISO EM COMPENSADO NAVAL, INCLUINDO INSTALA COES E	UNXMES	5,00	601,23	R$ 3.006,15
3.2	04.013.0015-0	CARGA E DESCARGA DE CONTAINER,SEGUNDO DESCRICAO DA FAMILIA 0 2.006	UN	0,00	92,09	R$ -
3.3	04.005.0300-0	TRANSPORTE DE CONTAINER,SEGUNDO DESCRICAO DA FAMILIA 02.006, EXCLUSIVE CARGA E DESCARGA(VIDE ITEM 04.013.0015)	UNXKM	0,00	38,12	R$ -
3.4	16.001.0060-0	MADEIRAMENTO PARA COBERTURA EM TELHAS ONDULADAS,CONSTITUIDO DE PECAS DE 3"X3" E 3"X4.1/2",EM MADEIRA SERRADA,SEM TESOURA OU PONTALETE,MEDIDO PELA AREA REAL DO MADEIRAMENTO.FORNECIM ENTO E COLOCACAO	M2	0,00	56,94	R$ -
3.5	16.001.0085-0	PONTALETE DE MADEIRA SERRADA,EM PECAS DE 3"X3",VERTICAIS E H ORIZONTAIS,PARA COBERTURA DE TELHAS CERAMICAS,MEDIDO PELA AR EA REAL DA COBERTURA DO TELHADO.FORNECIMENTO E COLOCACAO	M2	0,00	65,50	R$ -
3.6	16.004.0015-0	COBERTURA EM TELHAS ONDULADAS DE CIMENTO,SEM AMIANTO,REFORCA DO COM FIOS SINTETICOS (CRFS),COM ESPESSURA DE 6MM,EXCLUSIVE MADEIRAMENTO.FORNECIMENTO E COLOCACAO	M2	0,00	49,04	R$ -
3.7	18.021.0035-0	RESERVATORIO APOIADO PARA ARMAZENAMENTO DE AGUA POTAVEL OU P ARA APROVEITAMENTO DE AGUA DA CHUVA AAC,EM FIBRA DE VIDRO OU POLIETILENO,COM CAPACIDADE EM TORNO DE 1000L,INCLUSIVE TAMP A DE VEDACAO COM ESCOTILHA E FIXADORES,CONFORME ABNT NBR 155 27,1221	UN	0,00	408,95	R$ -
3.8	15.028.0010-0	COLOCACAO DE RESERVATORIO DE FIBROCIMENTO,FIBRA DE VIDRO OU SEMELHANTE COM 1000L,INCLUSIVE PECAS DE APOIO EM ALVENARIA E MADEIRA SERRADA,E FLANGES DE LIGACAO HIDRAULICA,EXCLUSIVE F ORNECIMENTO DO RESERVATORIO	UN	0,00	780,38	R$ -
3.9	02.006.0050-0	ALUGUEL DE BANHEIRO QUIMICO,PORTATIL,MEDINDO 2,31M ALTURA X 1,56M LARGURA E 1,16M PROFUNDIDADE,INCLUSIVE INSTALACAO E RE TIRADA DO EQUIPAMENTO,FORNECIMENTO DE QUIMICA DESODORIZANTE, BACTERICIDA E BACTERIOSTATICA,PAPEL HIGIENICO E VEICULO PROP RIO COM	UNXMES	5,00	1.111,71	R$ 5.558,55
3.10	19.004.0020-5	CAMINHAO TANQUE,CAPACIDADE DE 6.000L,INCLUSIVE MOTORISTA	MÊS	1,00	30.721,03	R$ 30.721,03
3.11	02.020.0001-0	PLACA DE IDENTIFICACAO DE OBRA PUBLICA,INCLUSIVE PINTURA E S UPORTES DE MADEIRA.FORNECIMENTO E COLOCACAO	M2	0,00	604,74	R$ -
					Subtotal	**R$ 39.285,73**
4.	**MOBILIZAÇÃO DE EQUIPAMENTOS**					
4.1	04.014.0091-1	CARGA E DESCARGA DE EQUIPAMENTOS PESADOS,EM CARRETAS,EXCLUSI VE O CUSTO HORARIO DO EQUIPAMENTO DURANTE A OPERACAO	T	0,00	57,01	R$ -
4.2	04.005.0350-1	TRANSPORTE DE EQUIPAMENTOS PESADOS EM CARRETAS,EXCLUSIVE A C ARGA E DESCARGA(VIDE ITEM 04.014.0091) E O CUSTO HORARIO DOS EQUIPAMENTOS TRANSPORTADOS	T X KM	0,00	2,78	R$ -
					Subtotal	**R$ -**
5.	**OPERAÇÃO DE RETIRADA DE LIXO E OUTROS RESIDUOS NAS ECOBARREIRAS - ATENDENDO 17 ECOBARREIRAS**					
5.1	05.105.0901-5	SERVIÇO DE APOIO MANUAL PARA REMOÇÃO DO LIXO FLUTUANTE NA ECOBARREIRA COM 01 PROFISSIONAL	MÊS	4,00	4.733,22	R$ 18.932,88
5.2	05.105.0902-5	SERVIÇO DE APOIO MANUAL PARA REMOÇÃO DO LIXO FLUTUANTE NA ECOBARREIRA COM EQUIPE DE 2 PROFISSIONAIS	MÊS	6,00	9.466,43	R$ 56.798,58
5.3	COMPOSIÇÃO 01	BARCO DE ALUMÍNIO DE 6M PARA APOIO NA REMOÇÃO DE LIXO FLUTUANTE, REMO DE ALUMÍNIO DE 150CM E COLETE SALVA VIDAS CLASSE III	UNID.	0,00	10.078,69	R$ -
5.4	19.005.0010-5	SERVIÇO DE RETIRADA MECANIZADA DE LIXO FLUTUANTE COM AUXILIO DA ESCAVADEIRA HIDRÁULICA DE ESTEIRA	MÊS	3,00	57.461,04	R$ 172.383,12
5.5	19.005.0011-5	SERVIÇO DE RETIRADA MECANIZADA DE LIXO FLUTUANTE COM AUXILIO DA ESCAVADEIRA HIDRÁULICA, MODELO LONG REACH	MÊS	2,00	74.273,93	R$ 148.547,86

Rubrica DS DS DS

Docusign Envelope ID: E1E83646-066B-81C1-8392-0F3F350BD4EA

SERVIÇOS DE RECUPERAÇÃO, OPERAÇÃO E MANUTENÇÃO DAS ECOBARREIRAS PARA REMOÇÃO DE LIXO FLUTUANTE E PLANTAS MACROFITAS EM DIVERSOS CURSOS D'ÁGUA CONTRIBUÍNTES DA BAÍA DE GUANABARA

45ª MEDIÇÃO - 40ª ETAPA

PERIODO: 01/05/2026 A 31/05/2026 **CONTRATO: 06-2023**

I0: 05/2022

ITEM	CÓDIGO	DESCRIÇÃO	UNIDADE	QUANTIDADE	PREÇO UNITÁRIO COM BDI	TOTAL
5.6	19.004.0013-5	CAMINHAO BASCULANTE, NO TOCO, CAPACIDADE DE 7,00M3, INCLUSIVE MOTORISTA	MÊS	1,00	35.081,07	R$ 35.081,07
5.7	TC 05.15.0050 (/)	Coleta e transporte de resíduos em caçamba estacionária "Roll-On/Roll-Off", aberta, com capacidade aproximada de 35m3, com mínimo de 40 coletas por mês.	un	85,00	1.625,60	R$ 138.176,00
5.8	COTAÇÃO	DESCARGA DE MATERIAIS E RESÍDUOS EM LOCAIS DE DISPOSIÇÃO FINAL AUTORIZADOS E/OU LICENCIADOS A OPERAR PELOS ÓRGÃOS DE CONTROLE AMBIENTAL	T	949,09	90,75	R$ 86.129,91
					Subtotal	**R$ 656.049,42**
6.	**MANUTENÇÃO E REPARO DAS BASES OPERACIONAIS**					
6.1	05.105.0114-5	SERVIÇO DE APOIO MANUAL PARA MANUTENÇÃO DAS BASES OPERACIONAS	MÊS	2,00	4.733,22	R$ 9.466,44
6.2	98524	LIMPEZA MANUAL DE VEGETAÇÃO EM TERRENO COM ENXADA.AF_05/2018	M2	0,00	4,10	R$ -
6.3	04.014.0095-0	RETIRADA DE ENTULHO DE OBRA COM CACAMBA DE ACO TIPO CONTAINE R COM 5M3 DE CAPACIDADE,INCLUSIVE CARREGAMENTO,TRANSPORTE E DESCARREGAMENTO.CUSTO POR UNIDADE DE CACAMBA E INCLUI A TAX A PARA DESCARGA EM LOCAIS AUTORIZADOS	UN	0,00	318,57	R$ -
6.4	06.085.0050-1	ENROCAMENTO COM PEDRA DE 50 A 200KG, INCLUSIVE FORNECIMENTO, TRANSPORTE,CARGA,DESCARGA E COLOCACAO COM ESCAVADEIRA	M3	0,00	278,67	R$ -
6.5	13.302.0010-5	CAMADA DE BRITA 2, COM ESPESSURA ESTIMADA DE 3CM,ESPALHAMENTO MANUAL	M2	0,00	16,06	R$ -
6.6	09.015.0005-0	ALAMBRADO EM TELA DE ARAME GALV.Nº14,MALHA LOSANGO 6CM DE LA DO,PRESA A ARMACAO DE TUBOS GALV.,C/ELEMENTOS HORIZ.E VERT., SENDO ESTES FIXADOS EM BLOCOS DE CONCRETO 30X30X60CM, FCK=15 MPA,ESPACADOS 3,00M, C/ALTURA TOTAL 2,50M, ACIMA DO TERRENO. TUBOS	M2	0,00	182,40	R$ -
					Subtotal	**R$ 9.466,44**
7.	**IMPLANTAÇÃO DE BASE OPERACIONAL (SARAPUI - MONTANTE)**					
7.1	01.016.0064-0	LEVANTAMENTO TOPOGRAFICO PLANIALTIMETRICO E CADASTRAL,EM ARE AS DE FAVELAS,EM TERRENOS DE OROGRAFIA NAO ACIDENTADA.ESTAO INCLUIDOS NOS SERVICOS O LEVANTAMENTO DE SOLEIRAS E TESTADAS DAS EDIFICACOES	M2	0,00	3,88	R$ -
7.2	01.003.0006-0	SONDAGEM A PERCUSSAO,EM TERRENO COMUM,COM ENSAIO DE PENETRAC AO,DIAMETRO 10",INCLUSIVE DESLOCAMENTO DENTRO DO CANTEIRO E INSTALACAO DA SONDA EM CADA FURO	M	0,00	354,18	R$ -
7.3	01.004.0004-0	SONDAGEM ROTATIVA COM COROA DE DIAMANTE,EM ALTERACAO DE ROCH A,DIAMETRO NWG(75MM),INCLUSIVE DESLOCAMENTO DENTRO DO CANTEI RO E INSTALACAO DA SONDA EM CADA FURO	M	0,00	581,91	R$ -
7.4	01.008.0200-0	MOBILIZACAO E DESMOBILIZACAO DE EQUIPAMENTO E EQUIPE DE SOND AGEM E PERFURACAO A PERCUSSAO,COM TRANSPORTE DE 101 A 200KM	UN	0,00	8.853,63	R$ -
7.5	01.005.0004-0	PREPARO MANUAL DE TERRENO,COMPREENDENDO ACERTO,RASPAGEM EVEN TUAL ATE 0.30M DE PROFUNDIDADE E AFASTAMENTO LATERAL DO MATE RIAL EXCEDENTE,INCLUSIVE COMPACTACAO MANUAL	M2	0,00	20,49	R$ -
7.6	03.001.0001-1	ESCAVACAO MANUAL DE VALA/CAVA EM MATERIAL DE 1ª CATEGORIA (A (AREIA,ARGILA OU PICARRA),ATE 1,50M DE PROFUNDIDADE,EXCLUSIV E ESCORAMENTO E ESGOTAMENTO	M3	0,00	69,67	R$ -
7.7	11.001.0006-1	CONCRETO DOSADO RACIONALMENTE PARA UMA RESISTENCIA CARACTERI STICA A COMPRESSAO DE 20MPA,COMPREENDENDO APENAS O FORNECIME NTO DOS MATERIAIS,INCLUSIVE 5% DE PERDAS	M3	0,00	436,22	R$ -
7.8	11.004.0023-1	FORMAS DE MADEIRA DE 3ª PARA MOLDAGEM DE PECAS DE CONCRETO A RMADO COM PARAMENTOS PLANOS,EM LAJES,VIGAS,PAREDES,ETC,SERVI NDO A MADEIRA 1 VEZ,INCLUSIVE DESMOLDAGEM,EXCLUSIVE ESCORAME NTO	M2	0,00	113,93	R$ -
7.9	11.004.0035-1	ESCORAMENTO DE FORMAS ATE 3,30M DE PE DIREITO,COM MADEIRA DE 3ª,TABUAS EMPREGADAS 3 VEZES,PRUMOS 4 VEZES	M3	0,00	13,98	R$ -
7.10	11.025.0014-0	CONCRETO BOMBEADO,FCK=40MPA,COMPREENDENDO O FORNECIMENTO DE CONCRETO IMPORTADO DE USINA,COLOCACAO NAS FORMAS,ESPALHAMENT O,ADENSAMENTO MECANICO E ACABAMENTO	M3	0,00	707,93	R$ -
7.11	11.009.0014-1	BARRA DE ACO CA-50,COM SALIENCIA OU MOSSA,COEFICIENTE DE CON FORMACAO SUPERFICIAL MINIMO (ADERENCIA) IGUAL A 1,5,DIAMETRO DE 8 A 12,5MM,DESTINADA A ARMADURA DE CONCRETO ARMADO,10% DE PERDAS DE PONTAS E ARAME 18.FORNECIMENTO	KG	0,00	9,79	R$ -
7.12	11.011.0030-1	CORTE,DOBRAGEM,MONTAGEM E COLOCACAO DE FERRAGENS NAS FORMAS, ACO CA-50,EM BARRAS REDONDAS,COM DIAMETRO DE 8 A 12,5MM	KG	0,00	5,12	R$ -
7.13	10.017.0013-0	CRAVACAO DE PERFIL DE ACO "I" ATE 8",DUPLO,INCLUSIVE UM CORT E AO MACARICO,EXCLUSIVE EMENDAS,FORNECIMENTO E PERDAS DO PER FIL	M	0,00	98,89	R$ -
7.14	10.014.0005-0	PERFIL SIMPLES "I" OU "H" SENDO ACIMA DE 8" ATE 12",INCLUSIV E PERDAS.FORNECIMENTO	KG	0,00	10,79	R$ -

Rubrica DS DS DS

Docusign Envelope ID: E1E83646-066B-81C1-8392-0F3F350BD4EA

SERVIÇOS DE RECUPERAÇÃO, OPERAÇÃO E MANUTENÇÃO DAS ECOBARREIRAS PARA REMOÇÃO DE LIXO FLUTUANTE E PLANTAS MACROFITAS EM DIVERSOS CURSOS D'ÁGUA CONTRIBUÍNTES DA BAÍA DE GUANABARA

45ª MEDIÇÃO - 40ª ETAPA

PERIODO: 01/05/2026 A 31/05/2026 **CONTRATO: 06-2023**

I0: 05/2022

ITEM	CÓDIGO	DESCRIÇÃO	UNIDADE	QUANTIDADE	PREÇO UNITÁRIO COM BDI	TOTAL
7.15	10.010.0003-1	EMENDA DE PERFIL DE ACO "I",DE 10",1ª E 2ª ALMAS,PARA ESTACA ,CONSIDERANDO UM CORTE AO MACARICO E SOLDAGEM DE TOPO EM TOD O O PERIMETRO E DE 4 TALAS,EM BARRAS CHATAS DE 5/16" DE ESPE SSURA,INCUSIVE FORNECIMENTO DE TODO O MATERIAL	UN	0,00	405,21	R$ -
7.16	11.016.0201-0	ESTRUTURA METALICA EM ACO ESPECIAL,RESISTENTE A CORROSAO(USI -SAC OU SIMILAR),PARA PONTES,VIADUTOS,PASSARELAS,CONSIDERAND O A MONTAGEM E TODOS OS MATERIAIS E SERVICOS NECESSARIOS,INC LUSIVE PINTURA PROTETORA E EXCLUSIVE O FORNECIMENTO DO ACO	KG	0,00	13,87	R$ -
7.17	06.085.0050-1	ENROCAMENTO COM PEDRA DE 50 A 200KG, INCLUSIVE FORNECIMENTO, TRANSPORTE,CARGA,DESCARGA E COLOCACAO COM ESCAVADEIRA	M3	0,00	278,67	R$ -
7.18	08.001.0002-1	BASE DE BRITA GRADUADA,INCLUSIVE FORNECIMENTO DOS MATERIAIS, MEDIDA APOS A COMPACTACAO	M3	0,00	202,46	R$ -
7.19	09.015.0005-0	ALAMBRADO EM TELA DE ARAME GALV.Nº14,MALHA LOSANGO 6CM DE LA DO,PRESA A ARMACAO DE TUBOS GALV.,C/ELEMENTOS HORIZ.E VERT., SENDO ESTES FIXADOS EM BLOCOS DE CONCRETO 30X30X60CM, FCK=15 MPA,ESPACADOS 3,00M, C/ALTURA TOTAL 2,50M, ACIMA DO TERRENO. TUBOS	M2	0,00	182,40	R$ -
					Subtotal	**R$ -**
8.	**IMPLANTAÇÃO ECOBARREIRA**					
8.1	05.103.0003-5	Barreira metalica fabricada em modulos 150x79cm com barras chatas soldadas de aço galvanizado a fogo com largura de ¾" e espessura de 3/16". As barras transversais tem diâmetro de 1/4" e as da extremidade, compondo o quadro são barras redondas de ½" polegada, 2 tubo de 1.1/4"STD em suas bases inferior e superior. Fornecimento e colocação.	M	0,00	2.926,91	R$ -
8.2	05.103.0001-5	BARREIRA DE CONTENÇÃO FLUTUANTE ECOLÓGICA, COM MATERIAL TERMOPLÁSTICO, RECICLÁVEL E COM PROTEÇÃO ANTI-UV. FORNECIMENTO E COLOCAÇÃO.	M	0,00	558,05	R$ -
8.3	05.105.0115-5	REMOÇÃO MANUAL DAS ECOBARREIRAS	M	0,00	20,49	R$ -
					Subtotal	**R$ -**
TOTAL						**R$ 766.993,35**

Rubrica DS DS DS

Docusign Envelope ID: E1E83646-066B-81C1-8392-0F3F350BD4EA

RESUMO DO BOLETIM DE MEDIÇÃO DA OBRA

OBJETO:	PROCESSO:	CONTRATO:	EMPRESA CONTRATADA	MEDIÇÃO N.°	PERÍODO DE MEDIÇÃO:
SERVIÇOS DE RECUPERAÇÃO, OPERAÇÃO E MANUTENÇÃO DAS ECOBARREIRAS PARA REMOÇÃO DE LIXO FLUTUANTE E PLANTAS MACROFITAS EM DIVERSOS CURSOS D'ÁGUA CONTRIBUÍNTES DA BAÍA DE GUANABARA	**SEI-070002/007444/2022**	**06/2023**	**DIMENSIONAL ENGENHARIA LTDA**	**45 - ETAPA 40**	**01/05/2026 a 31/05/2026**

DESCRIÇÃO		**VALOR DO CONTRATO**	**REALIZADO**		**A REALIZAR**
		FINANCEIRO	**NO PERÍODO**	**ACUMULADO**	**SALDO**
			FINANCEIRO	**FINANCEIRO**	**FINANCEIRO**
45ª MEDIÇÃO - 40ª ETAPA		R$ 12.798.999,00	R$ 766.993,35	R$ 8.527.970,91	R$ 4.271.028,09
TOTAL		**R$ 12.798.999,00**	**R$ 766.993,35**	**R$ 8.527.970,91**	**R$ 4.271.028,09**

			Valor	R$ 12.798.999,00	Total Faturado	**R$ 766.993,35**	Total Acumulado	R$ 8.527.970,91	Total do Saldo	R$ 4.271.028,09
			Sendo o valor devido à DIMENSIONAL ENGENHARIA LTDA, a importância total de: **Setecentos e sessenta e seis mil novecentos e noventa e três reais e trinta e cinco centavos.**							

DocuSigned by:
Andre Rangel
A0C8F7C8F1194F8...
DIMENSIONAL ENGENHARIA LTDA
assinatura digital

_____ FISCAL

_____ FISCAL

_____ FISCAL

Rubrica DS DS

Docusign Envelope ID: E1E83646-066B-81C1-8392-0F3F350BD4EA

inea instituto estadual do ambiente | SEAS Secretaria de Estado do Ambiente e Sustentabilidade | GOVERNO DO ESTADO RIO DE JANEIRO VAMOS VIRAR O JOGO

SERVIÇOS DE RECUPERAÇÃO, OPERAÇÃO E MANUTENÇÃO DAS ECOBARREIRAS PARA REMOÇÃO DE LIXO FLUTUANTE E PLANTAS MACROFITAS EM DIVERSOS CURSOS D'ÁGUA CONTRIBUÍNTES DA BAÍA DE GUANABARA

45ª MEDIÇÃO - 40ª ETAPA

BDI: 13,44% data-base: 05/2022 PERÍODO: 01/05/2026 A 31/05/2026

ITEM	CÓDIGO/EMOP	DESCRIÇÃO	UNID.	QUANTIDADE	PREÇO UNITÁRIO COM BDI	TOTAL COM BDI	ACUMULADO PERÍODO ANTERIOR		45ª MEDIÇÃO NO PERÍODO		MEDIÇÃO ACUMULADA		SALDO CONTRATUAL	
	EMOP/SCO						QUANT.	VALOR	QUANT.	VALOR	QUANT.	VALOR	QUANT.	VALOR
1.	**ADMINISTRAÇÃO LOCAL**													
1	01.001.0001-5	ADMINISTRAÇÃO LOCAL	UN	1,00	919.044,98	919.044,98	0,06	53.100,67	0,06	50.608,98	0,06	563.574,32	0,94	355.470,66
	TOTAL		ntos e			**R$ 919.044,98**		**R$ 53.100,67**		**R$ 50.608,98**		**R$ 563.574,32**		**R$ 355.470,66**
2.	**ENCARGOS COMPLEMENTARES**													
2.1	05.100.0026-0	VALE TRANSPORTE, CONSIDERANDO PASSAGEM IDA E VOLTA	UN	4.488,00	8,39	37.674,78	374,00	3.137,86	374,00	3.137,86	374,00	31.378,59	4.114,00	6.296,19
2.2	05.100.0020-0	CAFE DA MANHA, CONFORME CONVENCAO DO TRABALHO PARA CONSTRUCA O CIVIL E CONDICOES HIGIENICAS E SANITARIAS ADEQUADAS	UN	4.488,00	7,83	35.129,19	374,00	2.928,42	374,00	2.928,42	374,00	29.284,19	4.114,00	5.845,00
2.3	05.100.0022-0	REFEICAO CONFORME CONVENCAO DO TRABALHO PARA CONSTRUCAO CIVI L E CONDICOES HIGIENICAS E SANITARIAS ADEQUADAS	UN	4.488,00	14,75	66.185,43	374,00	5.516,50	374,00	5.516,50	374,00	55.164,99	4.114,00	11.020,44
	TOTAL					**R$ 138.989,40**		**R$ 11.582,78**		**R$ 11.582,78**		**R$ 115.827,77**		**R$ 23.161,63**
3.	**SERVIÇO PRELIMINAR**													
3.1	02.006.0010-0	ALUGUEL DE CONTAINER PARA ESCRITORIO,MEDINDO 2,20M LARGURA,6 ,20M COMPRIMENTO E 2,50M ALTURA,COMPOSTO DE CHAPAS DE ACO C/ NERVURAS TRAPEZOIDAIS,ISOLAMENTO TERMO-ACUSTICO NO FORRO,CHA SSIS REFORCADO E PISO EM COMPENSADO NAVAL, INCLUINDO INSTALA COES E	UNXMES	84,00	601,23	50.503,48	5,00	3.006,15	5,00	3.006,15	5,00	30.061,49	79,00	20.441,99
3.2	04.013.0015-0	CARGA E DESCARGA DE CONTAINER,SEGUNDO DESCRICAO DA FAMILIA 0 2.006	UN	14,00	92,09	1.289,26	-	-	-	-	-	-	14,00	1.289,26
3.3	04.005.0300-0	TRANSPORTE DE CONTAINER,SEGUNDO DESCRICAO DA FAMILIA 02.006, EXCLUSIVE CARGA E DESCARGA(VIDE ITEM 04.013.0015)	UNXKM	95,40	38,12	3.636,25	-	-	-	-	-	-	95,40	3.636,25
3.4	16.001.0060-0	MADEIRAMENTO PARA COBERTURA EM TELHAS ONDULADAS,CONSTITUIDO DE PECAS DE 3"X3" E 3"X4.1/2",EM MADEIRA SERRADA,SEM TESOURA OU PONTALETE,MEDIDO PELA AREA REAL DO MADEIRAMENTO.FORNECIM ENTO E COLOCACAO	M2	95,48	56,94	5.436,20	-	-	-	-	-	-	95,48	5.436,20
3.5	16.001.0085-0	PONTALETE DE MADEIRA SERRADA,EM PECAS DE 3"X3",VERTICAIS E H ORIZONTAIS,PARA COBERTURA DE TELHAS CERAMICAS,MEDIDO PELA AR EA REAL DA COBERTURA DO TELHADO.FORNECIMENTO E COLOCACAO	M2	95,48	65,50	6.253,96	-	-	-	-	-	-	95,48	6.253,96
3.6	16.004.0015-0	COBERTURA EM TELHAS ONDULADAS DE CIMENTO,SEM AMIANTO,REFORCA DO COM FIOS SINTETICOS (CRFS),COM ESPESSURA DE 6MM,EXCLUSIVE MADEIRAMENTO.FORNECIMENTO E COLOCACAO	M2	95,48	49,04	4.682,34	-	-	-	-	-	-	95,48	4.682,34
3.7	18.021.0035-0	RESERVATORIO APOIADO PARA ARMAZENAMENTO DE AGUA POTAVEL OU P ARA APROVEITAMENTO DE AGUA DA CHUVA AAC,EM FIBRA DE VIDRO OU POLIETILENO,COM CAPACIDADE EM TORNO DE 1000L,INCLUSIVE TAMP A DE VEDACAO COM ESCOTILHA E FIXADORES,CONFORME ABNT NBR 155 27,1221	UN	7,00	408,95	2.862,65	-	-	-	-	-	-	7,00	2.862,65

Rubrica DS DS DS

Docusign Envelope ID: E1E83646-066B-81C1-8392-0F3F350BD4EA

SERVIÇOS DE RECUPERAÇÃO, OPERAÇÃO E MANUTENÇÃO DAS ECOBARREIRAS PARA REMOÇÃO DE LIXO FLUTUANTE E PLANTAS MACROFITAS EM DIVERSOS CURSOS D'ÁGUA CONTRIBUÍNTES DA BAÍA DE GUANABARA

45ª MEDIÇÃO - 40ª ETAPA

BDI: 13,44% data-base: 05/2022 PERÍODO: 01/05/2026 A 31/05/2026

ITEM	CÓDIGO/EMOP	DESCRIÇÃO	UNID.	QUANTIDADE	PREÇO UNITÁRIO COM BDI	TOTAL COM BDI	ACUMULADO PERÍODO ANTERIOR		45ª MEDIÇÃO NO PERÍODO		MEDIÇÃO ACUMULADA		SALDO CONTRATUAL	
	EMOP/SCO						QUANT.	VALOR	QUANT.	VALOR	QUANT.	VALOR	QUANT.	VALOR
3.8	15.028.0010-0	COLOCACAO DE RESERVATORIO DE FIBROCIMENTO,FIBRA DE VIDRO OU SEMELHANTE COM 1000L,INCLUSIVE PECAS DE APOIO EM ALVENARIA E MADEIRA SERRADA,E FLANGES DE LIGACAO HIDRAULICA,EXCLUSIVE F ORNECIMENTO DO RESERVATORIO	UN	7,00	780,38	5.462,63	-	-	-	-	-	-	7,00	5.462,63
3.9	02.006.0050-0	ALUGUEL DE BANHEIRO QUIMICO,PORTATIL,MEDINDO 2,31M ALTURA X 1,56M LARGURA E 1,16M PROFUNDIDADE,INCLUSIVE INSTALACAO E RE TIRADA DO EQUIPAMENTO,FORNECIMENTO DE QUIMICA DESODORIZANTE, BACTERICIDA E BACTERIOSTATICA,PAPEL HIGIENICO E VEICULO PROP RIO COM	UNXMES	84,00	1111,71	93.383,80	5,00	5.558,55	5,00	5.558,55	5,00	55.585,49	79,00	37.798,31
3.10	19.004.0020-5	CAMINHAO TANQUE,CAPACIDADE DE 6.000L,INCLUSIVE MOTORISTA	MÊS	12,00	30721,03	368.652,32	1,00	30.721,03	1,00	30.721,03	1,00	307.210,29	11,00	61.442,03
3.11	02.020.0001-0	PLACA DE IDENTIFICACAO DE OBRA PUBLICA,INCLUSIVE PINTURA E S UPORTES DE MADEIRA.FORNECIMENTO E COLOCACAO	M2	84,00	604,74	50.797,93	-	-	-	-	-	-	84,00	50.797,93
	TOTAL					**R$ 592.960,82**		**R$ 39.285,73**		**R$ 39.285,73**		**R$ 392.857,27**		**R$ 200.103,55**
4.	**MOBILIZAÇÃO DE EQUIPAMENTOS**													
4.1	04.014.0091-1	CARGA E DESCARGA DE EQUIPAMENTOS PESADOS,EM CARRETAS,EXCLUSI VE O CUSTO HORARIO DO EQUIPAMENTO DURANTE A OPERACAO	T	165,02	57,01	9.408,60	-	-	-	-	-	2.850,50	165,02	6.558,10
4.2	04.005.0350-1	TRANSPORTE DE EQUIPAMENTOS PESADOS EM CARRETAS,EXCLUSIVE A C ARGA E DESCARGA(VIDE ITEM 04.014.0091) E O CUSTO HORARIO DOS EQUIPAMENTOS TRANSPORTADOS	T X KM	2.633,96	2,78	7.320,51	-	-	-	-	-	6.649,19	2.633,96	671,32
	TOTAL					**R$ 16.729,11**		**R$ -**		**R$ -**		**R$ 9.499,69**		**R$ 7.229,42**
5.	**OPERAÇÃO DE RETIRADA DE LIXO E OUTROS RESIDUOS NAS ECOBARREIRAS - ATENDENDO 17 ECOBARREIRAS**													
5.1	05.105.0901-5	SERVIÇO DE APOIO MANUAL PARA REMOÇÃO DO LIXO FLUTUANTE NA ECOBARREIRA COM 01 PROFISSIONAL	MÊS	48,00	4733,22	227.194,36	4,00	18.932,88	4,00	18.932,88	4,00	184.595,57	44,00	42.598,79
5.2	05.105.0902-5	SERVIÇO DE APOIO MANUAL PARA REMOÇÃO DO LIXO FLUTUANTE NA ECOBARREIRA COM EQUIPE DE 2 PROFISSIONAIS	MÊS	84,00	9466,43	795.180,27	6,00	56.798,58	6,00	56.798,58	6,00	558.519,36	78,00	236.660,91
5.3	COMPOSIÇÃO 01	BARCO DE ALUMÍNIO DE 6M PARA APOIO NA REMOÇÃO DE LIXO FLUTUANTE, REMO DE ALUMÍNIO DE 150CM E COLETE SALVA VIDAS CLASSE III	UNID.	3,00	10078,69	30.236,07	-	-	-	-	-	-	3,00	30.236,07
5.4	19.005.0010-5	SERVIÇO DE RETIRADA MECANIZADA DE LIXO FLUTUANTE COM AUXILIO DA ESCAVADEIRA HIDRÁULICA DE ESTEIRA	MÊS	48,00	57461,04	2.758.129,70	4,45	255.701,62	3,00	172.383,12	3,00	1.945.630,79	45,00	812.498,91
5.5	19.005.0011-5	SERVIÇO DE RETIRADA MECANIZADA DE LIXO FLUTUANTE COM AUXILIO DA ESCAVADEIRA HIDRÁULICA, MODELO LONG REACH	MÊS	24,00	74273,93	1.782.574,37	2,00	148.547,86	2,00	148.547,86	2,00	1.485.478,59	22,00	297.095,78
5.6	19.004.0013-5	CAMINHAO BASCULANTE, NO TOCO, CAPACIDADE DE 7,00M3, INCLUSIVE MOTORISTA	MÊS	12,00	35081,07	420.972,84	1,00	35.081,07	1,00	35.081,07	1,00	350.810,69	11,00	70.162,15

Rubrica DS DS DS

Docusign Envelope ID: E1E83646-066B-81C1-8392-0F3F350BD4EA

inea instituto estadual do ambiente | SEAS Secretaria de Estado do Ambiente e Sustentabilidade | GOVERNO DO ESTADO RIO DE JANEIRO VAMOS VIRAR O JOGO

SERVIÇOS DE RECUPERAÇÃO, OPERAÇÃO E MANUTENÇÃO DAS ECOBARREIRAS PARA REMOÇÃO DE LIXO FLUTUANTE E PLANTAS MACROFITAS EM DIVERSOS CURSOS D'ÁGUA CONTRIBUÍNTES DA BAÍA DE GUANABARA

45ª MEDIÇÃO - 40ª ETAPA

BDI: 13,44% data-base: 05/2022 PERÍODO: 01/05/2026 A 31/05/2026

ITEM	CÓDIGO/EMOP	DESCRIÇÃO	UNID.	QUANTIDADE	PREÇO UNITÁRIO COM BDI	TOTAL COM BDI	ACUMULADO PERÍODO ANTERIOR		45ª MEDIÇÃO NO PERÍODO		MEDIÇÃO ACUMULADA		SALDO CONTRATUAL	
	EMOP/SCO						QUANT.	VALOR	QUANT.	VALOR	QUANT.	VALOR	QUANT.	VALOR
5.7	TC 05.15.0050 (/)	Coleta e transporte de resíduos em caçamba estacionária "Roll-On/Roll-Off", aberta, com capacidade aproximada de 35m3, com mínimo de 40 coletas por mês.	un	876,00	1625,60	1.424.021,39	62,00	100.787,20	85,00	138.176,00	85,00	1.123.289,60	791,00	300.731,79
5.8	COTAÇÃO	DESCARGA DE MATERIAIS E RESÍDUOS EM LOCAIS DE DISPOSIÇÃO FINAL AUTORIZADOS E/OU LICENCIADOS A OPERAR PELOS ÓRGÃOS DE CONTROLE AMBIENTAL	T	8.148,91	90,75	739.529,88	624,70	56.691,52	949,09	86.129,91	949,09	697.481,78	7.199,82	42.048,10
	TOTAL					**R$ 8.177.838,88**		**R$ 672.540,73**		**R$ 656.049,42**		**R$ 6.345.806,38**		**R$ 1.832.032,50**
6.	**MANUTENÇÃO E REPARO DAS BASES OPERACIONAIS**													
6.1	05.105.0114-5	SERVIÇO DE APOIO MANUAL PARA MANUTENÇÃO DAS BASES OPERACIONAS	MÊS	24,00	4733,22	113.597,18	2,00	9.466,44	2,00	9.466,44	2,00	94.664,39	22,00	18.932,79
6.2	98524	LIMPEZA MANUAL DE VEGETAÇÃO EM TERRENO COM ENXADA.AF_05/2018	M2	1.876,35	4,10	7.684,00	-	-	-	-	-	7.693,02	1.876,35	-
6.3	04.014.0095-0	RETIRADA DE ENTULHO DE OBRA COM CACAMBA DE ACO TIPO CONTAINE R COM 5M3 DE CAPACIDADE,INCLUSIVE CARREGAMENTO,TRANSPORTE E DESCARREGAMENTO.CUSTO POR UNIDADE DE CACAMBA E INCLUI A TAX A PARA DESCARGA EM LOCAIS AUTORIZADOS	UN	27,00	318,57	8.601,48	-	-	-	-	-	-	27,00	8.601,48
6.4	06.085.0050-1	ENROCAMENTO COM PEDRA DE 50 A 200KG, INCLUSIVE FORNECIMENTO, TRANSPORTE,CARGA,DESCARGA E COLOCACAO COM ESCAVADEIRA	M3	722,18	278,67	201.252,12	-	-	-	-	-	-	722,18	201.252,12
6.5	13.302.0010-5	CAMADA DE BRITA 2, COM ESPESSURA ESTIMADA DE 3CM,ESPALHAMENTO MANUAL	M2	1.876,35	16,06	30.140,03	-	-	-	-	-	1.012,85	1.876,35	29.127,18
6.6	09.015.0005-0	ALAMBRADO EM TELA DE ARAME GALV.Nº14,MALHA LOSANGO 6CM DE LA DO,PRESA A ARMACAO DE TUBOS GALV.,C/ELEMENTOS HORIZ.E VERT., SENDO ESTES FIXADOS EM BLOCOS DE CONCRETO 30X30X60CM, FCK=15 MPA,ESPACADOS 3,00M, C/ALTURA TOTAL 2,50M, ACIMA DO TERRENO. TUBOS	M2	918,16	182,40	167.472,41	-	-	-	-	-	-	918,16	167.472,41
	TOTAL					**R$ 528.747,22**		**R$ 9.466,44**		**R$ 9.466,44**		**R$ 103.370,26**		**R$ 425.385,98**
7.	**IMPLANTAÇÃO DE BASE OPERACIONAL (SARAPUI - MONTANTE)**													
7.1	01.016.0064-0	LEVANTAMENTO TOPOGRAFICO PLANIALTIMETRICO E CADASTRAL,EM ARE AS DE FAVELAS,EM TERRENOS DE OROGRAFIA NAO ACIDENTADA.ESTAO INCLUIDOS NOS SERVICOS O LEVANTAMENTO DE SOLEIRAS E TESTADAS DAS EDIFICACOES	M2	30.600,00	3,88	118.717,22	-	-	-	-	-	-	30.600,00	118.717,22
7.2	01.003.0006-0	SONDAGEM A PERCUSSAO,EM TERRENO COMUM,COM ENSAIO DE PENETRAC AO,DIAMETRO 10",INCLUSIVE DESLOCAMENTO DENTRO DO CANTEIRO E INSTALACAO DA SONDA EM CADA FURO	M	70,00	354,18	24.792,76	-	-	-	-	-	-	70,00	24.792,76

Rubrica DS DS DS

Docusign Envelope ID: E1E83646-066B-81C1-8392-0F3F350BD4EA

inea instituto estadual do ambiente | SEAS Secretaria de Estado do Ambiente e Sustentabilidade | GOVERNO DO ESTADO RIO DE JANEIRO VAMOS VIRAR O JOGO

SERVIÇOS DE RECUPERAÇÃO, OPERAÇÃO E MANUTENÇÃO DAS ECOBARREIRAS PARA REMOÇÃO DE LIXO FLUTUANTE E PLANTAS MACROFITAS EM DIVERSOS CURSOS D'ÁGUA CONTRIBUÍNTES DA BAÍA DE GUANABARA

45ª MEDIÇÃO - 40ª ETAPA

BDI: 13,44% data-base: 05/2022 PERÍODO: 01/05/2026 A 31/05/2026

ITEM	CÓDIGO/EMOP	DESCRIÇÃO	UNID.	QUANTIDADE	PREÇO UNITÁRIO COM BDI	TOTAL COM BDI	ACUMULADO PERÍODO ANTERIOR		45ª MEDIÇÃO NO PERÍODO		MEDIÇÃO ACUMULADA		SALDO CONTRATUAL	
	EMOP/SCO						QUANT.	VALOR	QUANT.	VALOR	QUANT.	VALOR	QUANT.	VALOR
7.3	01.004.0004-0	SONDAGEM ROTATIVA COM COROA DE DIAMANTE,EM ALTERACAO DE ROCH A,DIAMETRO NWG(75MM),INCLUSIVE DESLOCAMENTO DENTRO DO CANTEI RO E INSTALACAO DA SONDA EM CADA FURO	M	30,00	581,91	17.457,39	-	-	-	-	-	-	30,00	17.457,39
7.4	01.008.0200-0	MOBILIZACAO E DESMOBILIZACAO DE EQUIPAMENTO E EQUIPE DE SOND AGEM E PERFURACAO A PERCUSSAO,COM TRANSPORTE DE 101 A 200KM	UN	1,00	8853,63	8.853,62	-	-	-	-	-	-	1,00	8.853,62
7.5	01.005.0004-0	PREPARO MANUAL DE TERRENO,COMPREENDENDO ACERTO,RASPAGEM EVEN TUAL ATE 0.30M DE PROFUNDIDADE E AFASTAMENTO LATERAL DO MATE RIAL EXCEDENTE,INCLUSIVE COMPACTACAO MANUAL	M2	1.200,00	20,49	24.584,71	-	-	-	-	-	-	1.200,00	24.584,71
7.6	03.001.0001-1	ESCAVACAO MANUAL DE VALA/CAVA EM MATERIAL DE 1ª CATEGORIA (A (AREIA,ARGILA OU PICARRA),ATE 1,50M DE PROFUNDIDADE,EXCLUSIV E ESCORAMENTO E ESGOTAMENTO	M3	13,64	69,67	950,36	-	-	-	-	-	-	13,64	950,36
7.7	11.001.0006-1	CONCRETO DOSADO RACIONALMENTE PARA UMA RESISTENCIA CARACTERI STICA A COMPRESSAO DE 20MPA,COMPREENDENDO APENAS O FORNECIME NTO DOS MATERIAIS,INCLUSIVE 5% DE PERDAS	M3	16,75	436,22	7.306,72	-	-	-	-	-	-	16,75	7.306,72
7.8	11.004.0023-1	FORMAS DE MADEIRA DE 3ª PARA MOLDAGEM DE PECAS DE CONCRETO A RMADO COM PARAMENTOS PLANOS,EM LAJES,VIGAS,PAREDES,ETC,SERVI NDO A MADEIRA 1 VEZ,INCLUSIVE DESMOLDAGEM,EXCLUSIVE ESCORAME NTO	M2	83,40	113,93	9.501,57	-	-	-	-	-	-	83,40	9.501,57
7.9	11.004.0035-1	ESCORAMENTO DE FORMAS ATE 3,30M DE PE DIREITO,COM MADEIRA DE 3ª,TABUAS EMPREGADAS 3 VEZES,PRUMOS 4 VEZES	M3	83,40	13,98	1.165,58	-	-	-	-	-	-	83,40	1.165,58
7.10	11.025.0014-0	CONCRETO BOMBEADO,FCK=40MPA,COMPREENDENDO O FORNECIMENTO DE CONCRETO IMPORTADO DE USINA,COLOCACAO NAS FORMAS,ESPALHAMENT O,ADENSAMENTO MECANICO E ACABAMENTO	M3	10,17	707,93	7.199,68	-	-	-	-	-	-	10,17	7.199,68
7.11	11.009.0014-1	BARRA DE ACO CA-50,COM SALIENCIA OU MOSSA,COEFICIENTE DE CON FORMACAO SUPERFICIAL MINIMO (ADERENCIA) IGUAL A 1,5,DIAMETRO DE 8 A 12,5MM,DESTINADA A ARMADURA DE CONCRETO ARMADO,10% DE PERDAS DE PONTAS E ARAME 18.FORNECIMENTO	KG	915,30	9,79	8.960,66	-	-	-	-	-	-	915,30	8.960,66
7.12	11.011.0030-1	CORTE,DOBRAGEM,MONTAGEM E COLOCACAO DE FERRAGENS NAS FORMAS, ACO CA-50,EM BARRAS REDONDAS,COM DIAMETRO DE 8 A 12,5MM	KG	915,30	5,12	4.682,80	-	-	-	-	-	-	915,30	4.682,80
7.13	10.017.0013-0	CRAVACAO DE PERFIL DE ACO "I" ATE 8",DUPLO,INCLUSIVE UM CORT E AO MACARICO,EXCLUSIVE EMENDAS,FORNECIMENTO E PERDAS DO PER FIL	M	160,00	98,89	15.821,70	-	-	-	-	-	-	160,00	15.821,70

Rubrica DS DS DS

Docusign Envelope ID: E1E83646-066B-81C1-8392-0F3F350BD4EA

SERVIÇOS DE RECUPERAÇÃO, OPERAÇÃO E MANUTENÇÃO DAS ECOBARREIRAS PARA REMOÇÃO DE LIXO FLUTUANTE E PLANTAS MACROFITAS EM DIVERSOS CURSOS D'ÁGUA CONTRIBUÍNTES DA BAÍA DE GUANABARA

45ª MEDIÇÃO - 40ª ETAPA

BDI: 13,44% data-base: 05/2022 PERÍODO: 01/05/2026 A 31/05/2026

ITEM	CÓDIGO/EMOP	DESCRIÇÃO	UNID.	QUANTIDADE	PREÇO UNITÁRIO COM BDI	TOTAL COM BDI	ACUMULADO PERÍODO ANTERIOR		45ª MEDIÇÃO NO PERÍODO		MEDIÇÃO ACUMULADA		SALDO CONTRATUAL	
	EMOP/SCO						QUANT.	VALOR	QUANT.	VALOR	QUANT.	VALOR	QUANT.	VALOR
7.14	10.014.0005-0	PERFIL SIMPLES "I" OU "H" SENDO ACIMA DE 8" ATE 12",INCLUSIV E PERDAS.FORNECIMENTO	KG	8.480,00	10,79	91.495,00	-	-	-	-	-	-	8.480,00	91.495,00
7.15	10.010.0003-1	EMENDA DE PERFIL DE ACO "I",DE 10",1ª E 2ª ALMAS,PARA ESTACA ,CONSIDERANDO UM CORTE AO MACARICO E SOLDAGEM DE TOPO EM TOD O O PERIMETRO E DE 4 TALAS,EM BARRAS CHATAS DE 5/16" DE ESPE SSURA,INCUSIVE FORNECIMENTO DE TODO O MATERIAL	UN	27,00	405,21	10.940,60	-	-	-	-	-	-	27,00	10.940,60
7.16	11.016.0201-0	ESTRUTURA METALICA EM ACO ESPECIAL,RESISTENTE A CORROSAO(USI -SAC OU SIMILAR),PARA PONTES,VIADUTOS,PASSARELAS,CONSIDERAND O A MONTAGEM E TODOS OS MATERIAIS E SERVICOS NECESSARIOS,INC LUSIVE PINTURA PROTETORA E EXCLUSIVE O FORNECIMENTO DO ACO	KG	8.480,00	13,87	117.606,75	-	-	-	-	-	-	8.480,00	117.606,75
7.17	06.085.0050-1	ENROCAMENTO COM PEDRA DE 50 A 200KG, INCLUSIVE FORNECIMENTO, TRANSPORTE,CARGA,DESCARGA E COLOCACAO COM ESCAVADEIRA	M3	180,00	278,67	50.161,15	-	-	-	-	-	-	180,00	50.161,15
7.18	08.001.0002-1	BASE DE BRITA GRADUADA,INCLUSIVE FORNECIMENTO DOS MATERIAIS, MEDIDA APOS A COMPACTACAO	M3	360,00	202,46	72.884,29	-	-	-	-	-	-	360,00	72.884,29
7.19	09.015.0005-0	ALAMBRADO EM TELA DE ARAME GALV.Nº14,MALHA LOSANGO 6CM DE LA DO,PRESA A ARMACAO DE TUBOS GALV.,C/ELEMENTOS HORIZ.E VERT., SENDO ESTES FIXADOS EM BLOCOS DE CONCRETO 30X30X60CM, FCK=15 MPA,ESPACADOS 3,00M, C/ALTURA TOTAL 2,50M, ACIMA DO TERRENO. TUBOS	M2	200,00	182,40	36.480,12	-	-	-	-	-	-	200,00	36.480,12
	TOTAL					**R$ 629.562,68**		**R$ -**		**R$ -**		**R$ -**		**R$ 629.562,68**
8.	**IMPLANTAÇÃO ECOBARREIRA**													
8.1	05.103.0003-5	Barreira metalica fabricada em modulos 150x79cm com barras chatas soldadas de aço galvanizado a fogo com largura de ¾" e espessura de 3/16". As barras transversais tem diâmetro de 1/4" e as da extremidade, compondo o quadro são barras redondas de ½" polegada, 2 tubo de 1.1/4"STD em suas bases inferior e superior. Fornecimento e colocação.	M	577,78	2926,91	1.691.111,18	6,00	17.561,46	-	-	-	963.977,80	577,78	727.133,38
8.2	05.103.0001-5	BARREIRA DE CONTENÇÃO FLUTUANTE ECOLÓGICA, COM MATERIAL TERMOPLÁSTICO, RECICLÁVEL E COM PROTEÇÃO ANTI-UV. FORNECIMENTO E COLOCAÇÃO.	M	159,33	558,05	88.913,37	-	-	-	-	-	22.880,05	159,33	66.033,32
8.3	05.105.0115-5	REMOÇÃO MANUAL DAS ECOBARREIRAS	M	737,11	20,49	15.101,36	31,60	647,48	-	-	-	10.177,37	737,11	4.923,99
	TOTAL					**R$ 1.795.125,91**		**R$ 18.208,94**		**R$ -**		**R$ 997.035,22**		**R$ 798.090,69**
TOTAL						**R$ 12.798.999,00**		**R$ 804.185,29**		**R$ 766.993,35**		**R$ 8.527.970,91**		**R$ 4.271.028,09**

Rubrica DS DS DS

Docusign Envelope ID: E1E83646-066B-81C1-8392-0F3F350BD4EA

inea instituto estadual do ambiente

SEAS Secretaria de Estado do Ambiente e Sustentabilidade

GOVERNO DO ESTADO RIO DE JANEIRO VAMOS VIRAR O JOGO

SERVIÇOS DE RECUPERAÇÃO, OPERAÇÃO E MANUTENÇÃO DAS ECOBARREIRAS PARA REMOÇÃO DE LIXO FLUTUANTE E PLANTAS MACROFITAS EM DIVERSOS CURSOS D'ÁGUA CONTRIBUÍNTES DA BAÍA DE GUANABARA

MEMÓRIA DE CÁLCULO FISCALIZADOR

DIMENSIONAL ENGENHARIA

'NOSSA QUALIDADE FAZ A DIFERENÇA'

EMPRESA CARBONO NEUTRO

Docusign Envelope ID: E1E83646-066B-81C1-8392-0F3F350BD4EA

OBRA:SERVIÇOS DE RECUPERAÇÃO, OPERAÇÃO E MANUTENÇÃO DAS ECOBARREIRAS PARA REMOÇÃO DE LIXO FLUTUANTE E PLANTAS MACROFITAS EM DIVERSOS CURSOS D'ÁGUA CONTRIBUÍNTES DA BAÍA DE GUANABARA

MEMORIAS - Período 01/05/2026 a 30/05/2026	Executado	Faturado
ADM	62.191,76	62.191,76
SERVIÇO PRELIMINAR	39.285,73	39.285,73
MOBILIZAÇÃO DE EQUIPAMENTOS	-	-
OPERAÇÃO DE RETIRADA DE LIXO E OUTROS RESIDUOS NAS ECOBARREIRAS - ATENDENDO 17 ECOBARREIRAS	656.049,42	656.049,42
MANUTENÇÃO E REPARO DAS BASES OPERACIONAIS	9.466,44	9.466,44
IMPLANTAÇÃO DE BASE OPERACIONAL	-	-
IMPLANTAÇÃO ECOBARREIRA	-	-
TOTAL GERAL DE EVENTOS	**766.993,35**	**766.993,35**

DS DS

Docusign Envelope ID: E1E83646-066B-81C1-8392-0F3F350BD4EA

SECRETARIA DE ESTADO DO AMBIENTE E SUSTENTABILIDADE - SEAS
INSTITUTO ESTADUAL DO AMBIENTE - INEA / DIRETORIA DE RECUPERAÇÃO AMBIENTAL - DIRRAM
OBRA:SERVIÇOS DE RECUPERAÇÃO, OPERAÇÃO E MANUTENÇÃO DAS ECOBARREIRAS PARA REMOÇÃO DE LIXO FLUTUANTE E PLANTAS MACROFITAS EM DIVERSOS CURSOS D'ÁGUA CONTRIBUÍNTES DA BAÍA DE GUANABARA

PLANILHA DE QUANTIDADES E PREÇOS PROPOSTOS

ADM
Quant.: 1,00 MÊS

ITEM	CÓDIGO		UN	PREÇO UNIT.	TOTAL QUANT	TOTAL PREÇO
		DISCRIMINAÇÃO DOS SERVIÇOS				

PERÍODO	01/05/2026 A 31/05/2026
DIAS ANUAL	365
MESES NO ANO	12
DIAS SEMANAL	7
HORAS SEMANAL	44
HORAS MENSAL	185

ITEM	CÓDIGO	DESCRIÇÃO	UND.	P.UNIT	QUANT.	SUB-TOTAL
1	01.001.0001-5	ADMINISTRACÃO LOCAL	UN	R$ 919.044,98	0,06	50.608,98

Funcionários:

Mês									
1	=	704.801,59	x	7,18%	=	50.608,99	/	R$ 919.044,98	= 0,0551

Memoria Vigia

Quantidade de horas mês no Item:	1,00	unid.	=	176,00	H/mês
Quantidade de horas apropiada no Mé	1,00	unid.	=	530,00	H/mês

OBS: Segunda-feira a quinta-feira - 17:00h a 7:00h
Sexta-feira de - 16:00h a 7:00h
Sabado e Domingo - 24:00h

Quaquantidade de vigia no Mês 530,00 / 176,00 = 3,01 Viga frente de serviço

Frente de serviço	3,01	x	1,00	frentes	=	3,00	unid./mês	x	1	Meses	=	3,00
Frente de serviço	3,01	x	1,00	frentes	=	3,00	unid./mês	x	1	Meses	=	3,00
Frente de serviço	3,01	x	1,00	frentes	=	3,00	unid./mês	x	1	Meses	=	3,00
												9,00

2	05.100.0026-0	VALE TRANSPORTE, CONSIDERANDO PASSAGEM IDA E VOLTA	UN	R$ 8,39	374,00	3.137,86

Funcionários:	Qt. de Profissionais		Prazo		Período		Total
Motorista	2,00 un.	x	22,00 dias	x	1,00 meses	=	44,00 unid.
Téc. Controle	1,00 un.	x	22,00 dias	x	1,00 meses	=	22,00 unid.
Encarregado	3,00 un.	x	22,00 dias	x	1,00 meses	=	66,00 unid.
Vigia	6,00 un.	x	22,00 dias	x	1,00 meses	=	132,00 unid.
Servente	3,00 un.	x	22,00 dias	x	1,00 meses	=	66,00 unid.
Ajudante	2,00 un.	x	22,00 dias	x	1,00 meses	=	44,00 unid.
							374,00 unid.

3	05.100.0020-0	CAFE DA MANHA, CONFORME CONVENCAO DO TRABALHO PARA CONSTRUCA O CIVIL E CONDICOESHIGIENICAS E SANITARIAS ADE	UN	R$ 7,83	374,00	2.928,42

Funcionários:			Prazo		Período		Total
Motorista	2,00 un.	x	22,00 dias	x	1,00 meses	=	44,00 unid.
Téc. Controle	1,00 un.	x	22,00 dias	x	1,00 meses	=	22,00 unid.
Encarregado	3,00 un.	x	22,00 dias	x	1,00 meses	=	66,00 unid.
Vigia	6,00 un.	x	22,00 dias	x	1,00 meses	=	132,00 unid.
Servente	3,00 un.	x	22,00 dias	x	1,00 meses	=	66,00 unid.
Ajudante	2,00 un.	x	22,00 dias	x	1,00 meses	=	44,00 unid.
							374,00 unid.

4	05.100.0022-0	REFEICAO CONFORME CONVENCAO DO TRABALHO PARA CONSTRUCAO CIVI L E CONDICOES HIGIENICAS ESANITARIAS ADEQUADA	UN	R$ 14,75	374,00	5.516,50

Funcionários:	Qt. de Profissionais		Prazo		Período		Total
Motorista	2,00 un.	x	22,00 dias	x	1,00 meses	=	44,00 unid.
Téc. Controle	1,00 un.	x	22,00 dias	x	1,00 meses	=	22,00 unid.
Encarregado	3,00 un.	x	22,00 dias	x	1,00 meses	=	66,00 unid.
Vigia	6,00 un.	x	22,00 dias	x	1,00 meses	=	132,00 unid.
Servente	3,00 un.	x	22,00 dias	x	1,00 meses	=	66,00 unid.
Ajudante	2,00 un.	x	22,00 dias	x	1,00 meses	=	44,00 unid.
							374,00 unid.

TOTAL BRUTO	**62.191,76**

Docusign Envelope ID: E1E83646-066B-81C1-8392-0F3F350BD4EA

SECRETARIA DE ESTADO DO AMBIENTE E SUSTENTABILIDADE - SEAS
INSTITUTO ESTADUAL DO AMBIENTE - INEA / DIRETORIA DE RECUPERAÇÃO AMBIENTAL - DIRRAM
OBRA:SERVIÇOS DE RECUPERAÇÃO, OPERAÇÃO E MANUTENÇÃO DAS ECOBARREIRAS PARA REMOÇÃO DE LIXO FLUTUANTE E PLANTAS MACROFITAS EM DIVERSOS CURSOS D'ÁGUA CONTRIBUÍNTES DA BAÍA DE GUANABARA

PLANILHA DE QUANTIDADES E PREÇOS PROPOSTOS

SERVIÇO PRELIMINAR
Quant.: 1,00 MÊS

ITEM	CÓDIGO		UN	PREÇO UNIT.	TOTAL QUANT	TOTAL PREÇO
		DISCRIMINAÇÃO DOS SERVIÇOS	"			

PERÍODO	01/05/2026 A 31/05/2026
DIAS ANUAL	365
MESES NO ANO	12
DIAS SEMANAL	7
HORAS SEMANAL	44
HORAS MENSAL	185

ITEM	CÓDIGO	DESCRIÇÃO	UND.	P.UNIT	QUANT.	SUB-TOTAL
1	02.006.0010-0	ALUGUEL DE CONTAINER PARA ESCRITORIO,MEDINDO 2,20M LARGURA,6 ,20M COMPRIMENTO E 2,3	UNXMES	R$ 601,23	5,00	R$ 3.006,15

	Quantidade			Período			Total	
Eco 09 - Rio Meriti	2,00	unid.	x	1,00	meses	=	2,00	meses
Eco 11 - Rio Estrela	1,00	unid.	x	1,00	meses	=	1,00	meses
Eco 13 - Rio Iguaçu	1,00	unid.	x	1,00	meses	=	1,00	meses
Eco 16 - Rio Bomba	1,00	unid.	x	1,00	meses	=	1,00	meses
							5,00	

ITEM	CÓDIGO	DESCRIÇÃO	UND.	P.UNIT	QUANT.	SUB-TOTAL
2	04.013.0015-0	CARGA E DESCARGA DE CONTAINER,SEGUNDO DESCRICAO DA FAMILIA 0 2.006	UN	R$ 92,09	-	R$ -
3	04.005.0300-0	TRANSPORTE DE CONTAINER,SEGUNDO DESCRICAO DA FAMILIA 02.006, EXCLUSIVE CARGA EDESC	UNXKM	R$ 38,12	-	R$ -
4	16.001.0060-0	MADEIRAMENTO PARA COBERTURA EM TELHAS ONDULADAS,CONSTITUIDO DE PECAS DE 3"X3" E 3	M2	R$ 56,94		R$ -
5	16.001.0085-0	PONTALETE DE MADEIRA SERRADA,EM PECAS DE 3"X3",VERTICAIS E H ORIZONTAIS,PARA COBERT	M2	R$ 65,50		R$ -
6	16.004.0015-0	COBERTURA EM TELHAS ONDULADAS DE CIMENTO,SEM AMIANTO,REFORCA DO COM FIOS SINTETI	M2	R$ 49,04		R$ -
7	18.021.0035-0	RESERVATORIO APOIADO PARA ARMAZENAMENTO DE AGUA POTAVEL OU P ARA APROVEITAMENT	UN	R$ 408,95	-	R$ -
8	15.028.0010-0	COLOCACAO DE RESERVATORIO DE FIBROCIMENTO,FIBRA DE VIDRO OU SEMELHANTE COM 1000L	UN	R$ 780,38	-	R$ -
9	02.006.0050-0	ALUGUEL DE BANHEIRO QUIMICO,PORTATIL,MEDINDO 2,31M ALTURA X 1,56M LARGURA E 1,16M PR	UNXMES	R$ 1.111,71	5,00	R$ 5.558,55

	Quantidade			Período			Total	
Eco 08 - Rio Irajá	1,00	unid.	x	1,00	meses	=	1,00	meses
Eco 09 - Rio Meriti	1,00	unid.	x	1,00	meses	=	1,00	meses
Eco 11 - Rio Estrela	1,00	unid.	x	1,00	meses	=	1,00	meses
Eco 13 - Rio Iguaçu	1,00	unid.	x	1,00	meses	=	1,00	meses
Eco 16 - Rio Bomba	1,00	unid.	x	1,00	meses	=	1,00	meses
							5,00	

ITEM	CÓDIGO	DESCRIÇÃO	UND.	P.UNIT	QUANT.	SUB-TOTAL
10	19.004.0020-5	CAMINHAO TANQUE,CAPACIDADE DE 6.000L,INCLUSIVE MOTORISTA	MÊS	R$ 30.721,03	1,00	R$ 30.721,03

	Quantidade			Período			Total	
	1,00	unid.	x	1,00	meses	=	1,00	meses

ITEM	CÓDIGO	DESCRIÇÃO	UND.	P.UNIT	QUANT.	SUB-TOTAL
11	02.020.0001-0	PLACA DE IDENTIFICACAO DE OBRA PUBLICA,INCLUSIVE PINTURA E S UPORTES DEMADEIRA.FORN	M2	R$ 604,74	-	R$ -
				TOTAL BRUTO		**R$ 39.285,73**

Docusign Envelope ID: E1E83646-066B-81C1-8392-0F3F350BD4EA

SECRETARIA DE ESTADO DO AMBIENTE E SUSTENTABILIDADE - SEAS
INSTITUTO ESTADUAL DO AMBIENTE - INEA / DIRETORIA DE RECUPERAÇÃO AMBIENTAL - DIRRAM
OBRA:SERVIÇOS DE RECUPERAÇÃO, OPERAÇÃO E MANUTENÇÃO DAS ECOBARREIRAS PARA REMOÇÃO DE LIXO FLUTUANTE E PLANTAS MACROFITAS EM DIVERSOS CURSOS D'ÁGUA CONTRIBUÍNTES DA BAÍA DE GUANABARA

PLANILHA DE QUANTIDADES E PREÇOS PROPOSTOS

MOBILIZAÇÃO DE EQUIPAMENTOS
Quant.: 1,00 MÊS

ITEM	CÓDIGO		UN	PREÇO UNIT.	TOTAL QUANT	TOTAL PREÇO
		DISCRIMINAÇÃO DOS SERVIÇOS	"			

PERÍODO	01/05/2026 A 31/05/2026
DIAS ANUAL	365
MESES NO ANO	12
DIAS SEMANAL	7
HORAS SEMANAL	44
HORAS MENSAL	185

ITEM	CÓDIGO	DESCRIÇÃO	UND.	P.UNIT	QUANT.	SUB-TOTAL
1	04.014.0091-1	CARGA E DESCARGA DE EQUIPAMENTOS PESADOS,EM CARRETAS,EXCLUSI VE O CUSTO HORARIO DOEQUIPAMENTO DUR	T	R$ 57,01	-	-

Quantidade			Peso			Total	
0,00	unid.	x	14,00	t	=	-	t

2	04.005.0350-1	TRANSPORTE DE EQUIPAMENTOS PESADOS EM CARRETAS,EXCLUSIVE A C ARGA E DESCARGA(VIDE ITEM 04.014.0091) E C	T X KM	R$ 2,78	-	-

Quantidade			DMT			Total	
0,00	t	x	0,00	Km	=	-	txKm
						-	

**TRANSPORTE DE EQUIPAMENTOS*

data	Saida	Chegada	Km

OBS. MAPAS COM AS ESPECIFICAÇÕES A SEGUIR.

Data	Saída	Chegada	Km

TOTAL BRUTO	-

DS DS

Docusign Envelope ID: E1E83646-066B-81C1-8392-0F3F350BD4EA

SECRETARIA DE ESTADO DO AMBIENTE E SUSTENTABILIDADE - SEAS
INSTITUTO ESTADUAL DO AMBIENTE - INEA / DIRETORIA DE RECUPERAÇÃO AMBIENTAL - DIRRAM

OBRA:SERVIÇOS DE RECUPERAÇÃO, OPERAÇÃO E MANUTENÇÃO DAS ECOBARREIRAS PARA REMOÇÃO DE LIXO FLUTUANTE E PLANTAS MACROFITAS EM DIVERSOS CURSOS D'ÁGUA CONTRIBUÍNTES DA BAÍA DE GUANABARA

PLANILHA DE QUANTIDADES E PREÇOS PROPOSTOS

OPERAÇÃO DE RETIRADA DE LIXO E OUTROS RESIDUOS NAS ECOBARREIRAS - ATENDENDO 17 ECOBARREIRAS
Quant.: 1,00 MÊS

ITEM	CÓDIGO		UN	PREÇO UNIT.	TOTAL	
					QUANT	PREÇO PARCIAL
		DISCRIMINAÇÃO DOS SERVIÇOS	"			

PERÍODO	01/05/2026 A 31/05/2026
DIAS ANUAL	365
MESES NO ANO	12
DIAS SEMANAL	7
HORAS SEMANAL	44
HORAS MENSAL	185

ITEM	CÓDIGO	DESCRIÇÃO	UND.	P.UNIT	QUANT.	SUB-TOTAL
1	05.105.0901-5	SERVIÇO DE APOIO MANUAL PARA REMOÇÃO DO LIXO FLUTUANTE NA ECOBARREIRA COM 01PROFISSIONAL	MÊS	R$ 4.733,22	4,00	R$ 18.932,88

	Quantidade			Mês			Total	
Eco 03 - Canal Vila dos Pinheiros	1,00	unid.	x	1,00	meses	=	1,00	meses
Eco 06 - Rio Ramos	1,00	unid.	x	1,00	meses	=	1,00	meses
Eco 13 - Rio Iguaçu	1,00	unid.	x	1,00	meses	=	1,00	meses
Eco 15 - Rio Brandoas	1,00	unid.	x	1,00	meses	=	1,00	meses
							4,00	

2	05.105.0902-5	SERVIÇO DE APOIO MANUAL PARA REMOÇÃO DO LIXO FLUTUANTE NA ECOBARREIRA COM EQUIPE DE 2PROFISSIONAIS	MÊS	R$ 9.466,43	6,00	R$ 56.798,58

	Quantidade			Mês			Total	
Eco 02 - Canal do Cunha	1,00	unid.	x	1,00	meses	=	1,00	meses
Eco 08- Rio Irajá	1,00	unid.	x	1,00	meses	=	1,00	meses
Eco 09 - Rio Meriti	1,00	unid.	x	1,00	meses	=	1,00	meses
Eco 11 - Rio Estrela	1,00	unid.	x	1,00	meses	=	1,00	meses
Eco 12 - Rio Imboaçu	1,00	unid.	x	1,00	meses	=	1,00	meses
Eco 16 - Rio Bomba	1,00	unid.	x	1,00	meses	=	1,00	meses
							6,00	

3	COMPOSIÇÃO 01	BARCO DE ALUMÍNIO DE 6M PARA APOIO NA REMOÇÃO DE LIXO FLUTUANTE, REMO DE ALUMÍNIO DE150CM E COLETE SALVA VIDAS CLA	UNID.	R$ 10.078,69	-	R$ -

3	19.005.0010-5	SERVIÇO DE RETIRADA MECANIZADA DE LIXO FLUTUANTE COM AUXILIO DA ESCAVADEIRA HIDRÁULICA DEESTEIRA	MÊS	R$ 57.461,04	3,00	R$ 172.383,12

	Quantidade			Mês			Total	
Eco 02 - Canal do Cunha	1,00	unid.	x	1,00	meses	=	1,00	meses
Eco 08 - Rio Irajá	1,00	unid.	x	1,00	meses	=	1,00	meses
Eco 11 - Rio Estrela	1,00	unid.	x	1,00	meses	=	1,00	meses
							3,00	

4	19.005.0011-5	SERVIÇO DE RETIRADA MECANIZADA DE LIXO FLUTUANTE COM AUXILIO DA ESCAVADEIRA HIDRÁULICA,MODELO LONG REACH	MÊS	R$ 74.273,93	2,00	R$ 148.547,86

	Quantidade			Mês			Total	
Eco 09 - Rio Meriti	1,00	unid.	x	1,00	meses	=	1,00	meses
Eco 13 - Rio Iguaçu	1,00	unid.	x	1,00	meses	=	1,00	meses
	,						2,00	

5	19.004.0013-5	CAMINHAO BASCULANTE, NO TOCO, CAPACIDADE DE 7,00M3, INCLUSIVE MOTORISTA	MÊS	R$ 35.081,07	1,00	R$ 35.081,07

	Quantidade			Mês			Total	
Rio de Janeiro/Duque de Caxias/Belford Roxo	1,00	unid.	x	1,00	meses	=	1,00	meses

6	TC 05.15.0050 (/)	Coleta e transporte de resíduos em caçamba estacionária "Roll-On/Roll-Off", aberta, com capacidadeaproximada de 35m3, com mínimo de 40 coletas	un	R$ 1.625,60	85,00	R$ 138.176,00

	Quantidade				Total	
	85,00	unid.	x	=	85,00	unid

CAÇAMBA DE 35M³

ITEM	MTR	TONELADA	DATA	LOCAL
1	2116782096	11,2700	06/05/2026	RIO MERITI
2	2116782390	9,0300	17/04/2026	RIO ESTRELA
3	2116784603	11,4800	27/04/2026	RIO IMBOACU
4	2116834649	14,4700	07/04/2026	RIO IGUACU
5	2116834662	13,5200	07/04/2026	RIO IGUACU
6	2116834671	10,6400	08/04/2026	RIO IGUACU
7	2116834675	12,1800	08/04/2026	RIO IGUACU
8	2116834697	10,9200	10/04/2026	RIO IGUACU
9	2116834711	9,7300	14/04/2026	RIO IGUACU
10	2116835290	10,1200	20/04/2026	RIO ESTRELA
11	2116835298	11,9900	28/04/2026	RIO ESTRELA
12	2116858192	14,1400	16/04/2026	RIO IGUACU
13	2116858201	12,5300	20/04/2026	RIO IGUACU
14	2116858213	14,8100	22/04/2026	RIO IGUACU
15	2116858217	11,3600	24/04/2026	RIO IGUACU
16	2116858222	13,7100	28/04/2026	RIO IGUACU
17	2116858231	12,1500	29/04/2026	RIO IGUACU
18	2117008210	9,3000	24/04/2026	RIO MERITI
19	2117008216	5,0200	27/04/2026	RIO MERITI
20	2117008220	10,7800	22/04/2026	RIO MERITI
21	2117008226	13,9900	28/04/2026	RIO MERITI
22	2117008232	11,9100	30/04/2026	RIO MERITI
23	2117048641	7,7900	28/04/2026	CANAL DO CUNHA
24	2117106474	12,1000	05/05/2026	RIO ESTRELA
25	2117106486	11,0900	13/05/2026	RIO ESTRELA
26	2117106492	6,7700	15/05/2026	RIO ESTRELA
27	2117106501	9,7300	21/05/2026	RIO ESTRELA
28	2117106506	10,2500	22/05/2026	RIO ESTRELA
29	2117106531	14,0300	05/05/2026	RIO IGUACU
30	2117106537	12,5800	08/05/2026	RIO IGUACU
31	2117106545	15,2500	19/05/2026	RIO IGUACU
32	2117106552	12,7100	18/05/2026	RIO IGUACU
33	2117106560	13,4000	20/05/2026	RIO IGUACU
34	2117106566	12,0100	27/05/2026	RIO IGUACU
35	2117106576	14,7400	28/05/2026	RIO IGUACU
36	2117106588	9,2300	28/05/2026	RIO IGUACU
37	2117107219	10,2700	07/05/2026	RIO IRAJA
38	2117107231	13,6200	21/05/2026	RIO IRAJA
39	2117107235	12,3500	26/05/2026	RIO IRAJA
40	2117107245	13,5000	28/05/2026	RIO IRAJA
41	2117107266	15,1700	06/05/2026	RIO MERITI
42	2117107276	14,2100	06/05/2026	RIO MERITI

DS DS

43	2117107289	15,1900	12/05/2026	RIO MERITI
44	2117107297	11,5900	13/05/2026	RIO MERITI
45	2117107314	6,1500	22/05/2026	RIO MERITI
46	2117107319	11,3200	05/05/2026	RIO MERITI
47	2117107324	13,4200	08/05/2026	RIO MERITI
48	2117107333	11,0600	18/05/2026	RIO MERITI
49	2117107335	14,7900	21/05/2026	RIO MERITI
50	2117108752	7,4300	04/05/2026	CANAL DO CUNHA
51	2117108771	5,9900	06/05/2026	CANAL DO CUNHA
52	2117108799	7,0500	07/05/2026	CANAL DO CUNHA
53	2117108816	6,1800	11/05/2026	CANAL DO CUNHA
54	2117108955	7,5300	14/05/2026	CANAL DO CUNHA
55	2117109085	7,9300	20/05/2026	CANAL DO CUNHA
56	2117109094	7,1500	21/05/2026	CANAL DO CUNHA
57	2117109098	5,1600	25/05/2026	CANAL DO CUNHA
58	2117109108	7,7800	22/05/2026	CANAL DO CUNHA
59	2117109114	6,4300	26/05/2026	CANAL DO CUNHA
60	2117109343	11,0500	04/05/2026	RIO IGUACU
61	2117109352	13,9600	04/05/2026	RIO IGUACU
62	2117109359	14,5200	04/05/2026	RIO IGUACU
63	2117109364	12,1700	04/05/2026	RIO IGUACU
64	2117109369	13,9600	05/05/2026	RIO IGUACU
65	2117109377	10,7400	05/05/2026	RIO IGUACU
66	2117109389	12,1700	05/05/2026	RIO IGUACU
67	2117109396	11,3800	05/05/2026	RIO IGUACU
68	2117109401	12,6900	12/05/2026	RIO IGUACU
69	2117109407	14,6200	18/05/2026	RIO IGUACU
70	2117133245	13,9400	18/05/2026	RIO IGUACU
71	2117133253	10,1500	21/05/2026	RIO IGUACU
72	2117133260	14,9200	21/05/2026	RIO IGUACU
73	2117133265	9,7200	22/05/2026	RIO IGUACU
74	2117133272	11,7200	19/05/2026	RIO IGUACU
75	2117316765	8,0200	22/05/2026	RIO MERITI
76	2117316770	7,9400	25/05/2026	RIO MERITI
77	2117317769	14,9500	29/05/2026	RIO IGUACU
78	2117317814	13,9400	26/05/2026	RIO IGUACU
79	2117318276	6,3900	25/05/2026	RIO MERITI
80	2117318333	6,6700	28/05/2026	RIO MERITI
81	2117318337	11,9100	26/05/2026	RIO MERITI
82	2117318348	12,2800	26/05/2026	RIO MERITI
83	2117348271	7,0300	29/05/2026	CANAL DO CUNHA
84	2117348317	12,0100	29/05/2026	RIO ESTRELA
85	2117348326	12,2400	27/05/2026	RIO ESTRELA
		949,09 T		

7	COTAÇÃO	DESCARGA DE MATERIAIS E RESÍDUOS EM LOCAIS DE DISPOSIÇÃO FINAL AUTORIZADOS E/OULICENCIADOS A OPERAR PELOS ÓRGÃO	T	R$ 90,75	949,09	R$	86.129,91

	Média/Toneladas				**Total**
CAÇAMBA DE 35M³	949,09	t	x	=	949,09 t

TOTAL BRUTO	**R$ 656.049,42**

Docusign Envelope ID: E1E83646-066B-81C1-8392-0F3F350BD4EA

SECRETARIA DE ESTADO DO AMBIENTE E SUSTENTABILIDADE - SEAS
INSTITUTO ESTADUAL DO AMBIENTE - INEA / DIRETORIA DE RECUPERAÇÃO AMBIENTAL - DIRRAM
OBRA:SERVIÇOS DE RECUPERAÇÃO, OPERAÇÃO E MANUTENÇÃO DAS ECOBARREIRAS PARA REMOÇÃO DE LIXO FLUTUANTE E PLANTAS MACROFITAS EM DIVERSOS CURSOS D'ÁGUA
CONTRIBUÍNTES DA BAÍA DE GUANABARA

PLANILHA DE QUANTIDADES E PREÇOS PROPOSTOS

MANUTENÇÃO E REPARO DAS BASES OPERACIONAIS
Quant.: 1,00 MÊS

ITEM	CÓDIGO		UN	PREÇO UNIT.	TOTAL QUANT	TOTAL PREÇO PARCIAL
		DISCRIMINAÇÃO DOS SERVIÇOS	"			

PERÍODO	01/05/2026 A 31/05/2026
DIAS ANUAL	365
MESES NO ANO	12
DIAS SEMANAL	7
HORAS SEMANAL	44
HORAS MENSAL	185

ITEM	CÓDIGO	DESCRIÇÃO	UND.	P.UNIT	QUANT.	SUB-TOTAL
6.1	05.105.0114-5	SERVIÇO DE APOIO MANUAL PARA MANUTENÇÃO DAS BASES OPERACIONAS	MÊS	R$ 4.733,22	2,00	9.466,44
		Quantidade 2,00 unid. x **Mês** 1,00 meses = **Total** 2,00 meses				
6.2	98524	LIMPEZA MANUAL DE VEGETAÇÃO EM TERRENO COM ENXADA.AF 05/2018	M2	R$ 4,10		-
		Local / **Área** / **Total**: Eco 02 (C.Cunha) - ; Eco 08 (R.Irajá) - ; Eco 12 - Rio Imboaçu - ; Eco 14 - Rio Marimbondo - ; Eco 15 - Rio Brandoas - ; Eco 16 - Rio Bomba - ; Eco 17 - Canal da Vila Maruí - ; 0,00 m²				
6.3	04.014.0095-0	RETIRADA DE ENTULHO DE OBRA COM CACAMBA DE ACO TIPO CONTAINE R COM 5M3 DE CAPACIDADE,INCLUSIVE C	UN	R$ 318,57	-	-
		CAÇAMBA DE 5M³				
6.4	06.085.0050-1	ENROCAMENTO COM PEDRA DE 50 A 200KG, INCLUSIVE FORNECIMENTO,TRANSPORTE,CARGA,DESCARGA E COLOC	M3	R$ 278,67	-	-
6.5	13.302.0010-5	CAMADA DE BRITA 2, COM ESPESSURA ESTIMADA DE 3CM,ESPALHAMENTO MANUAL	M2	R$ 16,06	-	-
6.6	09.015.0005-0	ALAMBRADO EM TELA DE ARAME GALV.Nº14,MALHA LOSANGO 6CM DE LA DO,PRESA A ARMACAO DE TUBOS GALV.,C	M2	R$ 182,40	-	-
				TOTAL BRUTO		**R$ 9.466,44**

Docusign Envelope ID: E1E83646-066B-81C1-8392-0F3F350BD4EA

SECRETARIA DE ESTADO DO AMBIENTE E SUSTENTABILIDADE - SEAS
INSTITUTO ESTADUAL DO AMBIENTE - INEA / DIRETORIA DE RECUPERAÇÃO AMBIENTAL - DIRRAM
OBRA:SERVIÇOS DE RECUPERAÇÃO, OPERAÇÃO E MANUTENÇÃO DAS ECOBARREIRAS PARA REMOÇÃO DE LIXO FLUTUANTE E PLANTAS MACROFITAS EM DIVERSOS CURSOS D'ÁGUA CONTRIBUÍNTES DA BAÍA DE GUANABARA

PLANILHA DE QUANTIDADES E PREÇOS PROPOSTOS

IMPLANTAÇÃO ECOBARREIRA
Quant.: 1,00 MÊS

ITEM	CÓDIGO		UN	PREÇO UNIT.	TOTAL QUANT	TOTAL PREÇO
		DISCRIMINAÇÃO DOS SERVIÇOS	"			

PERÍODO	01/05/2026 A 31/05/2026
DIAS ANUAL	365
MESES NO ANO	12
DIAS SEMANAL	7
HORAS SEMANAL	44
HORAS MENSAL	185

ITEM	CÓDIGO	DESCRIÇÃO	UND.	P.UNIT	QUANT.	SUB-TOTAL
1	05.103.0003-5	Barreira metalica fabricada em modulos 150x79cm com barras chatas soldadas de aço galvanizado a fogo	M	R$ 2.926,91	-	-
		Comprimento		**Total**		
	Eco 11 - Rio Estrela (Reinstalação)	0,00 m	=	- m		
2	05.103.0001-5	BARREIRA DE CONTENÇÃO FLUTUANTE ECOLÓGICA, COM MATERIAL TERMOPLÁSTICO, RECICLÁV	M	R$ 558,05	-	-
		Quantidade		**Total**		
				- m		
3	05.105.0115-5	REMOÇÃO MANUAL DAS ECOBARREIRAS	M	R$ 20,49	-	R$ -
		Quantidade		**Total**		
	Eco 11 - Rio Estrela	0,00 m	=	- m		
				TOTAL BRUTO		-

Docusign Envelope ID: E1E83646-066B-81C1-8392-0F3F350BD4EA

inea instituto estadual do ambiente

SEAS Secretaria de Estado do Ambiente e Sustentabilidade

GOVERNO DO ESTADO RIO DE JANEIRO VAMOS VIRAR O JOGO

SERVIÇOS DE RECUPERAÇÃO, OPERAÇÃO E MANUTENÇÃO DAS ECOBARREIRAS PARA REMOÇÃO DE LIXO FLUTUANTE E PLANTAS MACROFITAS EM DIVERSOS CURSOS D'ÁGUA CONTRIBUÍNTES DA BAÍA DE GUANABARA

MANIFESTO RECEBIDO

DIMENSIONAL ENGENHARIA
'NOSSA QUALIDADE FAZ A DIFERENÇA'
EMPRESA CARBONO NEUTRO

Docusign Envelope ID: E1E83646-066B-81C1-8392-0F3F350BD4EA

regenera RIO

Certificado de Destinação Final

CDF nº 3524113/2026

Periodo: 01/05/2026 **até** 15/05/2026

REGENERA RIO S/A, CPF/CNPJ 10.319.900/0005-83 certifica que recebeu, em sua unidade de Rio de Janeiro - RJ, do Gerador indicado e no período relacionado, para tratamento e destinação final, os residuos listados abaixo.

Identificação do Gerador

Razão Social: DIMENSIONAL ENGENHARIA LTDA		CPF/CNPJ: 00.299.904/0001-60
Endereço: Rua Sete de Setembro	Municipio: Rio de Janeiro	UF: RJ

Identificação dos Resíduos

Resíduo	Classe	Quantidade	Unidade	Tecnologia
1. 200301 - Outros resíduos urbanos e equiparados, incluindo misturas de resíduos	Classe II A	146,82000	Tonelada	Estação de Transferência de RSU

Observações

Declaração

Este documento (CDF) certifica o recebimento e a respectiva destinação final dos resíduos e rejeitos acima relacionados, utilizando-se as tecnologias mencionadas e a validade desta informação está restrita aos resíduos e rejeitos aqui declarados e a suas respectivas quantidades, sob as penas da lei.

Rio de Janeiro, 25/05/2026

Rafael Botelho Silveira

Responsável Técnico

Rafael Botelho Silveira

Diretor de Operação

04365470

MTRs incluidos

2117109401, 2117109396, 2117109389, 2117109377, 2117109369, 2117109364, 2117109359, 2117109352, 2117109343, 2117108955, 2117108816, 2117108799, 2117108771, 2117108752

Docusign Envelope ID: E1E83646-066B-81C1-8392-0F3F350BD4EA

regenera RIO

Certificado de Destinação Final

CDF nº 3494493/2026

Periodo: 01/01/2026 **até** 30/04/2026

REGENERA RIO S/A, CPF/CNPJ 10.319.900/0005-83 certifica que recebeu, em sua unidade de Rio de Janeiro - RJ, do Gerador indicado e no período relacionado, para tratamento e destinação final, os residuos listados abaixo.

Identificação do Gerador

Razão Social: DIMENSIONAL ENGENHARIA LTDA		CPF/CNPJ: 00.299.904/0001-60
Endereço: Rua Sete de Setembro	Municipio: Rio de Janeiro	UF: RJ

Identificação dos Resíduos

Resíduo	Classe	Quantidade	Unidade	Tecnologia
1. 200301 - Outros resíduos urbanos e equiparados, incluindo misturas de resíduos	Classe II A	115,19000	Tonelada	Estação de Transferência de RSU

Observações

Declaração

Este documento (CDF) certifica o recebimento e a respectiva destinação final dos resíduos e rejeitos acima relacionados, utilizando-se as tecnologias mencionadas e a validade desta informação está restrita aos resíduos e rejeitos aqui declarados e a suas respectivas quantidades, sob as penas da lei.

Rio de Janeiro, 06/05/2026

Rafael Botelho Silveira

Responsável Técnico

Rafael Botelho Silveira

Diretor de Operação

04365470

MTRs incluidos

2117048641, 2116858231, 2116858222, 2116858217, 2116858213, 2116858201, 2116858192, 2116784459, 2116784444, 2116784409, 2116784382

COOPERATIVA DE TRABALHO DE CATADORES E CATADORAS DE DUQUE DE CAXIAS

Certificado de Destinação Final

CDF nº 3502204/2026

Periodo: 01/04/2026 **até** 30/04/2026

COOPERATIVA DE TRABALHO DE CATADORES E CATADORAS DE DUQUE DE CAXIAS - CTR CAXIAS, CPF/CNPJ 24.685.876/0001-87 certifica que recebeu, em sua unidade de Duque de Caxias - RJ, do Gerador indicado e no período relacionado, para tratamento e destinação final, os residuos listados abaixo.

Identificação do Gerador

Razão Social: DIMENSIONAL ENGENHARIA LTDA		CPF/CNPJ: 00.299.904/0001-60
Endereço: Rua Sete de Setembro	Municipio: Rio de Janeiro	UF: RJ

Identificação dos Resíduos

Resíduo	Classe	Quantidade	Unidade	Tecnologia
1. 200301 - Outros resíduos urbanos e equiparados, incluindo misturas de resíduos	Classe II A	392,96000	Tonelada	Aterro

Observações

Declaração

Este documento (CDF) certifica o recebimento e a respectiva destinação final dos resíduos e rejeitos acima relacionados, utilizando-se as tecnologias mencionadas e a validade desta informação está restrita aos resíduos e rejeitos aqui declarados e a suas respectivas quantidades, sob as penas da lei.

Duque de Caxias, 08/05/2026

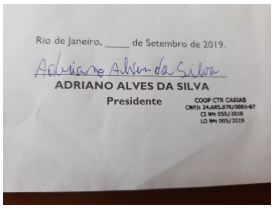

Responsável Técnico

ADRIANO ALVES DA SILVA

PRESIDENTE

093701697-76

MTRs incluidos

2117008232, 2117008226, 2117008220, 2117008216, 2117008210, 2116835298, 2116835290, 2116784603, 2116782390, 2116782385, 2116782380, 2116782374, 2116782361, 2116782307, 2116782301, 2116782287, 2116782281, 2116782271, 2116782257, 2116782243, 2116782195, 2116782187, 2116782177, 2116782130, 2116782123, 2116782116, 2116782103, 2116782089, 2116782084, 2116782075, 2116782071, 2116782063, 2116664758, 2116664748, 2116462509

Docusign Envelope ID: E1E83646-066B-81C1-8392-0F3F350BD4EA

regenera RIO

Certificado de Destinação Final

CDF nº 3474212/2026

Periodo: 01/01/2026 **até** 15/04/2026

REGENERA RIO S/A, CPF/CNPJ 10.319.900/0005-83 certifica que recebeu, em sua unidade de Rio de Janeiro - RJ, do Gerador indicado e no período relacionado, para tratamento e destinação final, os residuos listados abaixo.

Identificação do Gerador

Razão Social: DIMENSIONAL ENGENHARIA LTDA		CPF/CNPJ: 00.299.904/0001-60
Endereço: Rua Sete de Setembro	Municipio: Rio de Janeiro	UF: RJ

Identificação dos Resíduos

Resíduo	Classe	Quantidade	Unidade	Tecnologia
1. 200301 - Outros resíduos urbanos e equiparados, incluindo misturas de resíduos	Classe II A	251,49000	Tonelada	Estação de Transferência de RSU

Observações

Declaração

Este documento (CDF) certifica o recebimento e a respectiva destinação final dos resíduos e rejeitos acima relacionados, utilizando-se as tecnologias mencionadas e a validade desta informação está restrita aos resíduos e rejeitos aqui declarados e a suas respectivas quantidades, sob as penas da lei.

Rio de Janeiro, 22/04/2026

Rafael Botelho Silveira

Responsável Técnico

Rafael Botelho Silveira

Diretor de Operação

04365470

MTRs incluidos

2116834711, 2116834697, 2116834675, 2116834671, 2116834662, 2116834649, 2116784347, 2116784281, 2116784134, 2116784112, 2116784093, 2116783997, 2116783956, 2116782753, 2116782744, 2116782731, 2116782721, 2116782708, 2116782700, 2116782690, 2116782683, 2116782676, 2116782659

Docusign Envelope ID: E1E83646-066B-81C1-8392-0F3F350BD4EA

regenera RIO

Certificado de Destinação Final

CDF nº 3549980/2026

Periodo: 01/05/2026 **até** 31/05/2026

REGENERA RIO S/A, CPF/CNPJ 10.319.900/0005-83 certifica que recebeu, em sua unidade de Rio de Janeiro - RJ, do Gerador indicado e no período relacionado, para tratamento e destinação final, os residuos listados abaixo.

Identificação do Gerador

Razão Social: DIMENSIONAL ENGENHARIA LTDA		CPF/CNPJ: 00.299.904/0001-60
Endereço: Rua Sete de Setembro	Municipio: Rio de Janeiro	UF: RJ

Identificação dos Resíduos

Resíduo	Classe	Quantidade	Unidade	Tecnologia
1. 200301 - Outros resíduos urbanos e equiparados, incluindo misturas de resíduos	Classe II A	145,44000	Tonelada	Estação de Transferência de RSU

Observações

Declaração

Este documento (CDF) certifica o recebimento e a respectiva destinação final dos resíduos e rejeitos acima relacionados, utilizando-se as tecnologias mencionadas e a validade desta informação está restrita aos resíduos e rejeitos aqui declarados e a suas respectivas quantidades, sob as penas da lei.

Rio de Janeiro, 08/06/2026

Rafael Botelho Silveira

Responsável Técnico

Rafael Botelho Silveira

Diretor de Operação

04365470

MTRs incluidos

2117348271, 2117317814, 2117317769, 2117133272, 2117133265, 2117133260, 2117133253, 2117133245, 2117109407, 2117109114, 2117109108, 2117109098, 2117109094, 2117109085

Docusign Envelope ID: E1E83646-066B-81C1-8392-0F3F350BD4EA

COOPERATIVA DE TRABALHO DE CATADORES E CATADORAS DE DUQUE DE CAXIAS

Certificado de Destinação Final

CDF nº 3552429/2026

Periodo: 01/05/2026 **até** 31/05/2026

COOPERATIVA DE TRABALHO DE CATADORES E CATADORAS DE DUQUE DE CAXIAS - CTR CAXIAS, CPF/CNPJ 24.685.876/0001-87 certifica que recebeu, em sua unidade de Duque de Caxias - RJ, do Gerador indicado e no período relacionado, para tratamento e destinação final, os residuos listados abaixo.

Identificação do Gerador

Razão Social: DIMENSIONAL ENGENHARIA LTDA		CPF/CNPJ: 00.299.904/0001-60
Endereço: Rua Sete de Setembro	Municipio: Rio de Janeiro	UF: RJ

Identificação dos Resíduos

Resíduo	Classe	Quantidade	Unidade	Tecnologia
1. 200301 - Outros resíduos urbanos e equiparados, incluindo misturas de resíduos	Classe II A	419,40000	Tonelada	Aterro

Observações

Declaração

Este documento (CDF) certifica o recebimento e a respectiva destinação final dos resíduos e rejeitos acima relacionados, utilizando-se as tecnologias mencionadas e a validade desta informação está restrita aos resíduos e rejeitos aqui declarados e a suas respectivas quantidades, sob as penas da lei.

Duque de Caxias, 09/06/2026

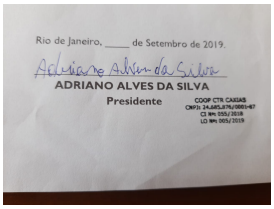

Responsável Técnico

ADRIANO ALVES DA SILVA

PRESIDENTE

093701697-76

MTRs incluidos

2117348326, 2117348317, 2117318348, 2117318337, 2117318333, 2117318276, 2117316770, 2117316765, 2117107335, 2117107333, 2117107324, 2117107319, 2117107314, 2117107305, 2117107297, 2117107289, 2117107276, 2117107266, 2117107245, 2117107235, 2117107231, 2117107219, 2117106588, 2117106576, 2117106566, 2117106560, 2117106552, 2117106545, 2117106537, 2117106531, 2117106506, 2117106501, 2117106492, 2117106486, 2117106474, 2116782096

Docusign Envelope ID: E1E83646-066B-81C1-8392-0F3F350BD4EA

Relatório de Recebimento

MTR Nº	2116858231

Perfil	Nome	CPF/CNPJ
Gerador	DIMENSIONAL ENGENHARIA LTDA	00.299.904/0001-60
Transportador	ECO AMBIENTAL COMÉRCIO E TRANSPORTE DE RESÍDUOS LTDA	34.565.783/0001-72
Destinador	REGENERA RIO S/A	10.319.900/0005-83

Residuo	Quant. Indicada	Quant. Recebida	Unidade	Tecnologia	Justificativa
200301	15,72750	12,15000	Tonelada	Estação de Transferência de RSU	

Observações do Recebimento dos Resíduos

Data de Recebimento: 29/04/2026

Assinatura do Destinador

Responsavel pelo Recebimento: CLAUDIO TORRES

Cargo: OPERADOR DE BALANÇA

Data de Recebimento Sistema: 06/05/2026 09:00:57

Este documento não substitui o CERTIFICADO DE DESTINAÇÃO FINAL - CDF correspondente aos residuos e rejeitos aqui relacionados

Docusign Envelope ID: E1E83646-066B-81C1-8392-0F3F350BD4EA

Relatório de Recebimento

MTR Nº	2117008210

Perfil	Nome	CPF/CNPJ
Gerador	DIMENSIONAL ENGENHARIA LTDA	00.299.904/0001-60
Transportador	DELURB AMBIENTAL LTDA	24.219.106/0001-49
Destinador	COOPERATIVA DE TRABALHO DE CATADORES E CATADORAS DE DUQUE DE CAXIAS - CTR CAXIAS	24.685.876/0001-87

Residuo	Quant. Indicada	Quant. Recebida	Unidade	Tecnologia	Justificativa
200301	15,74100	9,30000	Tonelada	Aterro	

Observações do Recebimento dos Resíduos

Data de Recebimento: 24/04/2026

Assinatura do Destinador

Responsavel pelo Recebimento: ADRIANO ALVES DA SILVA

Cargo: PRESIDENTE

Data de Recebimento Sistema: 27/04/2026 12:58:42

Este documento não substitui o CERTIFICADO DE DESTINAÇÃO FINAL - CDF correspondente aos residuos e rejeitos aqui relacionados

Docusign Envelope ID: E1E83646-066B-81C1-8392-0F3F350BD4EA

Relatório de Recebimento

MTR Nº	2117008216

Perfil	Nome	CPF/CNPJ
Gerador	DIMENSIONAL ENGENHARIA LTDA	00.299.904/0001-60
Transportador	DELURB AMBIENTAL LTDA	24.219.106/0001-49
Destinador	COOPERATIVA DE TRABALHO DE CATADORES E CATADORAS DE DUQUE DE CAXIAS - CTR CAXIAS	24.685.876/0001-87

Residuo	Quant. Indicada	Quant. Recebida	Unidade	Tecnologia	Justificativa
200301	15,73200	5,02000	Tonelada	Aterro	

Observações do Recebimento dos Resíduos

Data de Recebimento: 27/04/2026

Assinatura do Destinador

Responsavel pelo Recebimento: ADRIANO ALVES DA SILVA

Cargo: PRESIDENTE

Data de Recebimento Sistema: 04/05/2026 10:02:16

Este documento não substitui o CERTIFICADO DE DESTINAÇÃO FINAL - CDF correspondente aos residuos e rejeitos aqui relacionados

Docusign Envelope ID: E1E83646-066B-81C1-8392-0F3F350BD4EA

Relatório de Recebimento

MTR Nº	2117008220

Perfil	Nome	CPF/CNPJ
Gerador	DIMENSIONAL ENGENHARIA LTDA	00.299.904/0001-60
Transportador	DELURB AMBIENTAL LTDA	24.219.106/0001-49
Destinador	COOPERATIVA DE TRABALHO DE CATADORES E CATADORAS DE DUQUE DE CAXIAS - CTR CAXIAS	24.685.876/0001-87

Residuo	Quant. Indicada	Quant. Recebida	Unidade	Tecnologia	Justificativa
200301	15,75900	10,78000	Tonelada	Aterro	

Observações do Recebimento dos Resíduos

Data de Recebimento: 22/04/2026

Assinatura do Destinador

Responsavel pelo Recebimento: ADRIANO ALVES DA SILVA

Cargo: PRESIDENTE

Data de Recebimento Sistema: 07/05/2026 12:14:38

Este documento não substitui o CERTIFICADO DE DESTINAÇÃO FINAL - CDF correspondente aos residuos e rejeitos aqui relacionados

Docusign Envelope ID: E1E83646-066B-81C1-8392-0F3F350BD4EA

Relatório de Recebimento

MTR Nº	2117008226

Perfil	Nome	CPF/CNPJ
Gerador	DIMENSIONAL ENGENHARIA LTDA	00.299.904/0001-60
Transportador	DELURB AMBIENTAL LTDA	24.219.106/0001-49
Destinador	COOPERATIVA DE TRABALHO DE CATADORES E CATADORAS DE DUQUE DE CAXIAS - CTR CAXIAS	24.685.876/0001-87

Residuo	Quant. Indicada	Quant. Recebida	Unidade	Tecnologia	Justificativa
200301	15,75900	13,99000	Tonelada	Aterro	

Observações do Recebimento dos Resíduos

Data de Recebimento: 28/04/2026

Assinatura do Destinador

Responsavel pelo Recebimento: ADRIANO ALVES DA SILVA

Cargo: PRESIDENTE

Data de Recebimento Sistema: 07/05/2026 12:15:19

Este documento não substitui o CERTIFICADO DE DESTINAÇÃO FINAL - CDF correspondente aos residuos e rejeitos aqui relacionados

Docusign Envelope ID: E1E83646-066B-81C1-8392-0F3F350BD4EA

Relatório de Recebimento

MTR Nº	2117008232

Perfil	Nome	CPF/CNPJ
Gerador	DIMENSIONAL ENGENHARIA LTDA	00.299.904/0001-60
Transportador	DELURB AMBIENTAL LTDA	24.219.106/0001-49
Destinador	COOPERATIVA DE TRABALHO DE CATADORES E CATADORAS DE DUQUE DE CAXIAS - CTR CAXIAS	24.685.876/0001-87

Residuo	Quant. Indicada	Quant. Recebida	Unidade	Tecnologia	Justificativa
200301	15,68700	11,91000	Tonelada	Aterro	

Observações do Recebimento dos Resíduos

Data de Recebimento: 30/04/2026

Assinatura do Destinador

Responsavel pelo Recebimento: ADRIANO ALVES DA SILVA

Cargo: PRESIDENTE

Data de Recebimento Sistema: 07/05/2026 12:16:11

Este documento não substitui o CERTIFICADO DE DESTINAÇÃO FINAL - CDF correspondente aos residuos e rejeitos aqui relacionados

Docusign Envelope ID: E1E83646-066B-81C1-8392-0F3F350BD4EA

Relatório de Recebimento

MTR Nº	2117048641

Perfil	Nome	CPF/CNPJ
Gerador	DIMENSIONAL ENGENHARIA LTDA	00.299.904/0001-60
Transportador	ECO AMBIENTAL COMÉRCIO E TRANSPORTE DE RESÍDUOS LTDA	34.565.783/0001-72
Destinador	REGENERA RIO S/A	10.319.900/0005-83

Residuo	Quant. Indicada	Quant. Recebida	Unidade	Tecnologia	Justificativa
200301	15,75900	7,79000	Tonelada	Estação de Transferência de RSU	

Observações do Recebimento dos Resíduos

Data de Recebimento: 28/04/2026

Assinatura do Destinador

Responsavel pelo Recebimento: CLAUDIO TORRES

Cargo: OPERADOR DE BALANÇA

Data de Recebimento Sistema: 06/05/2026 09:00:05

Este documento não substitui o CERTIFICADO DE DESTINAÇÃO FINAL - CDF correspondente aos residuos e rejeitos aqui relacionados

Docusign Envelope ID: E1E83646-066B-81C1-8392-0F3F350BD4EA

Relatório de Recebimento

MTR Nº	2117106474

Perfil	Nome	CPF/CNPJ
Gerador	DIMENSIONAL ENGENHARIA LTDA	00.299.904/0001-60
Transportador	DELURB AMBIENTAL LTDA	24.219.106/0001-49
Destinador	COOPERATIVA DE TRABALHO DE CATADORES E CATADORAS DE DUQUE DE CAXIAS - CTR CAXIAS	24.685.876/0001-87

Residuo	Quant. Indicada	Quant. Recebida	Unidade	Tecnologia	Justificativa
200301	15,66000	12,10000	Tonelada	Aterro	

Observações do Recebimento dos Resíduos

Data de Recebimento: 05/05/2026

Assinatura do Destinador

Responsavel pelo Recebimento: ADRIANO ALVES DA SILVA

Cargo: PRESIDENTE

Data de Recebimento Sistema: 08/06/2026 16:39:15

Este documento não substitui o CERTIFICADO DE DESTINAÇÃO FINAL - CDF correspondente aos residuos e rejeitos aqui relacionados

Docusign Envelope ID: E1E83646-066B-81C1-8392-0F3F350BD4EA

Relatório de Recebimento

MTR Nº	2117106486

Perfil	Nome	CPF/CNPJ
Gerador	DIMENSIONAL ENGENHARIA LTDA	00.299.904/0001-60
Transportador	DELURB AMBIENTAL LTDA	24.219.106/0001-49
Destinador	COOPERATIVA DE TRABALHO DE CATADORES E CATADORAS DE DUQUE DE CAXIAS - CTR CAXIAS	24.685.876/0001-87

Residuo	Quant. Indicada	Quant. Recebida	Unidade	Tecnologia	Justificativa
200301	15,66900	11,09000	Tonelada	Aterro	

Observações do Recebimento dos Resíduos

Data de Recebimento: 13/05/2026

Assinatura do Destinador

Responsavel pelo Recebimento: ADRIANO ALVES DA SILVA

Cargo: PRESIDENTE

Data de Recebimento Sistema: 08/06/2026 16:39:53

Este documento não substitui o CERTIFICADO DE DESTINAÇÃO FINAL - CDF correspondente aos residuos e rejeitos aqui relacionados

Docusign Envelope ID: E1E83646-066B-81C1-8392-0F3F350BD4EA

Relatório de Recebimento

MTR Nº	2117106492

Perfil	Nome	CPF/CNPJ
Gerador	DIMENSIONAL ENGENHARIA LTDA	00.299.904/0001-60
Transportador	DELURB AMBIENTAL LTDA	24.219.106/0001-49
Destinador	COOPERATIVA DE TRABALHO DE CATADORES E CATADORAS DE DUQUE DE CAXIAS - CTR CAXIAS	24.685.876/0001-87

Residuo	Quant. Indicada	Quant. Recebida	Unidade	Tecnologia	Justificativa
200301	15,68250	6,77000	Tonelada	Aterro	

Observações do Recebimento dos Resíduos

Data de Recebimento: 15/05/2026

Assinatura do Destinador

Responsavel pelo Recebimento: ADRIANO ALVES DA SILVA

Cargo: PRESIDENTE

Data de Recebimento Sistema: 08/06/2026 16:40:30

Este documento não substitui o CERTIFICADO DE DESTINAÇÃO FINAL - CDF correspondente aos residuos e rejeitos aqui relacionados

Docusign Envelope ID: E1E83646-066B-81C1-8392-0F3F350BD4EA

Relatório de Recebimento

MTR Nº	2117106501

Perfil	Nome	CPF/CNPJ
Gerador	DIMENSIONAL ENGENHARIA LTDA	00.299.904/0001-60
Transportador	DELURB AMBIENTAL LTDA	24.219.106/0001-49
Destinador	COOPERATIVA DE TRABALHO DE CATADORES E CATADORAS DE DUQUE DE CAXIAS - CTR CAXIAS	24.685.876/0001-87

Residuo	Quant. Indicada	Quant. Recebida	Unidade	Tecnologia	Justificativa
200301	15,69150	9,73000	Tonelada	Aterro	

Observações do Recebimento dos Resíduos

Data de Recebimento: 21/05/2026

Assinatura do Destinador

Responsavel pelo Recebimento: ADRIANO ALVES DA SILVA

Cargo: PRESIDENTE

Data de Recebimento Sistema: 08/06/2026 16:41:15

Este documento não substitui o CERTIFICADO DE DESTINAÇÃO FINAL - CDF correspondente aos residuos e rejeitos aqui relacionados

Docusign Envelope ID: E1E83646-066B-81C1-8392-0F3F350BD4EA

Relatório de Recebimento

MTR Nº	2117106506

Perfil	Nome	CPF/CNPJ
Gerador	DIMENSIONAL ENGENHARIA LTDA	00.299.904/0001-60
Transportador	DELURB AMBIENTAL LTDA	24.219.106/0001-49
Destinador	COOPERATIVA DE TRABALHO DE CATADORES E CATADORAS DE DUQUE DE CAXIAS - CTR CAXIAS	24.685.876/0001-87

Residuo	Quant. Indicada	Quant. Recebida	Unidade	Tecnologia	Justificativa
200301	15,70500	10,25000	Tonelada	Aterro	

Observações do Recebimento dos Resíduos

Data de Recebimento: 22/05/2026

Assinatura do Destinador

Responsavel pelo Recebimento: ADRIANO ALVES DA SILVA

Cargo: PRESIDENTE

Data de Recebimento Sistema: 08/06/2026 16:42:09

Este documento não substitui o CERTIFICADO DE DESTINAÇÃO FINAL - CDF correspondente aos residuos e rejeitos aqui relacionados

Docusign Envelope ID: E1E83646-066B-81C1-8392-0F3F350BD4EA

Relatório de Recebimento

MTR Nº	2117106531

Perfil	Nome	CPF/CNPJ
Gerador	DIMENSIONAL ENGENHARIA LTDA	00.299.904/0001-60
Transportador	DELURB AMBIENTAL LTDA	24.219.106/0001-49
Destinador	COOPERATIVA DE TRABALHO DE CATADORES E CATADORAS DE DUQUE DE CAXIAS - CTR CAXIAS	24.685.876/0001-87

Residuo	Quant. Indicada	Quant. Recebida	Unidade	Tecnologia	Justificativa
200301	15,66000	14,03000	Tonelada	Aterro	

Observações do Recebimento dos Resíduos

Data de Recebimento: 05/05/2026

Assinatura do Destinador

Responsavel pelo Recebimento: ADRIANO ALVES DA SILVA

Cargo: PRESIDENTE

Data de Recebimento Sistema: 08/06/2026 16:21:37

Este documento não substitui o CERTIFICADO DE DESTINAÇÃO FINAL - CDF correspondente aos residuos e rejeitos aqui relacionados

Docusign Envelope ID: E1E83646-066B-81C1-8392-0F3F350BD4EA

Relatório de Recebimento

MTR Nº	2117106537

Perfil	Nome	CPF/CNPJ
Gerador	DIMENSIONAL ENGENHARIA LTDA	00.299.904/0001-60
Transportador	DELURB AMBIENTAL LTDA	24.219.106/0001-49
Destinador	COOPERATIVA DE TRABALHO DE CATADORES E CATADORAS DE DUQUE DE CAXIAS - CTR CAXIAS	24.685.876/0001-87

Residuo	Quant. Indicada	Quant. Recebida	Unidade	Tecnologia	Justificativa
200301	15,66900	12,58000	Tonelada	Aterro	

Observações do Recebimento dos Resíduos

Data de Recebimento: 08/05/2026

Assinatura do Destinador

Responsavel pelo Recebimento: ADRIANO ALVES DA SILVA

Cargo: PRESIDENTE

Data de Recebimento Sistema: 08/06/2026 16:22:19

Este documento não substitui o CERTIFICADO DE DESTINAÇÃO FINAL - CDF correspondente aos residuos e rejeitos aqui relacionados

Docusign Envelope ID: E1E83646-066B-81C1-8392-0F3F350BD4EA

Relatório de Recebimento

MTR Nº	2117106545

Perfil	Nome	CPF/CNPJ
Gerador	DIMENSIONAL ENGENHARIA LTDA	00.299.904/0001-60
Transportador	DELURB AMBIENTAL LTDA	24.219.106/0001-49
Destinador	COOPERATIVA DE TRABALHO DE CATADORES E CATADORAS DE DUQUE DE CAXIAS - CTR CAXIAS	24.685.876/0001-87

Residuo	Quant. Indicada	Quant. Recebida	Unidade	Tecnologia	Justificativa
200301	15,68700	15,25000	Tonelada	Aterro	

Observações do Recebimento dos Resíduos

Data de Recebimento: 19/05/2026

Assinatura do Destinador

Responsavel pelo Recebimento: ADRIANO ALVES DA SILVA

Cargo: PRESIDENTE

Data de Recebimento Sistema: 08/06/2026 16:23:02

Este documento não substitui o CERTIFICADO DE DESTINAÇÃO FINAL - CDF correspondente aos residuos e rejeitos aqui relacionados

Docusign Envelope ID: E1E83646-066B-81C1-8392-0F3F350BD4EA

Relatório de Recebimento

MTR Nº	2117106552

Perfil	Nome	CPF/CNPJ
Gerador	DIMENSIONAL ENGENHARIA LTDA	00.299.904/0001-60
Transportador	DELURB AMBIENTAL LTDA	24.219.106/0001-49
Destinador	COOPERATIVA DE TRABALHO DE CATADORES E CATADORAS DE DUQUE DE CAXIAS - CTR CAXIAS	24.685.876/0001-87

Residuo	Quant. Indicada	Quant. Recebida	Unidade	Tecnologia	Justificativa
200301	15,69150	12,71000	Tonelada	Aterro	

Observações do Recebimento dos Resíduos

Data de Recebimento: 18/05/2026

Assinatura do Destinador

Responsavel pelo Recebimento: ADRIANO ALVES DA SILVA

Cargo: PRESIDENTE

Data de Recebimento Sistema: 08/06/2026 16:23:43

Este documento não substitui o CERTIFICADO DE DESTINAÇÃO FINAL - CDF correspondente aos residuos e rejeitos aqui relacionados

Docusign Envelope ID: E1E83646-066B-81C1-8392-0F3F350BD4EA

Relatório de Recebimento

MTR Nº	2117106560

Perfil	Nome	CPF/CNPJ
Gerador	DIMENSIONAL ENGENHARIA LTDA	00.299.904/0001-60
Transportador	DELURB AMBIENTAL LTDA	24.219.106/0001-49
Destinador	COOPERATIVA DE TRABALHO DE CATADORES E CATADORAS DE DUQUE DE CAXIAS - CTR CAXIAS	24.685.876/0001-87

Residuo	Quant. Indicada	Quant. Recebida	Unidade	Tecnologia	Justificativa
200301	15,71400	13,40000	Tonelada	Aterro	

Observações do Recebimento dos Resíduos

Data de Recebimento: 20/05/2026

Assinatura do Destinador

Responsavel pelo Recebimento: ADRIANO ALVES DA SILVA

Cargo: PRESIDENTE

Data de Recebimento Sistema: 08/06/2026 16:24:25

Este documento não substitui o CERTIFICADO DE DESTINAÇÃO FINAL - CDF correspondente aos residuos e rejeitos aqui relacionados

Docusign Envelope ID: E1E83646-066B-81C1-8392-0F3F350BD4EA

Relatório de Recebimento

MTR Nº	2117106566

Perfil	Nome	CPF/CNPJ
Gerador	DIMENSIONAL ENGENHARIA LTDA	00.299.904/0001-60
Transportador	DELURB AMBIENTAL LTDA	24.219.106/0001-49
Destinador	COOPERATIVA DE TRABALHO DE CATADORES E CATADORAS DE DUQUE DE CAXIAS - CTR CAXIAS	24.685.876/0001-87

Residuo	Quant. Indicada	Quant. Recebida	Unidade	Tecnologia	Justificativa
200301	15,72750	12,01000	Tonelada	Aterro	

Observações do Recebimento dos Resíduos

Data de Recebimento: 27/05/2026

Assinatura do Destinador

Responsavel pelo Recebimento: ADRIANO ALVES DA SILVA

Cargo: PRESIDENTE

Data de Recebimento Sistema: 08/06/2026 16:25:03

Este documento não substitui o CERTIFICADO DE DESTINAÇÃO FINAL - CDF correspondente aos residuos e rejeitos aqui relacionados

Docusign Envelope ID: E1E83646-066B-81C1-8392-0F3F350BD4EA

Relatório de Recebimento

MTR Nº	2117106576

Perfil	Nome	CPF/CNPJ
Gerador	DIMENSIONAL ENGENHARIA LTDA	00.299.904/0001-60
Transportador	DELURB AMBIENTAL LTDA	24.219.106/0001-49
Destinador	COOPERATIVA DE TRABALHO DE CATADORES E CATADORAS DE DUQUE DE CAXIAS - CTR CAXIAS	24.685.876/0001-87

Residuo	Quant. Indicada	Quant. Recebida	Unidade	Tecnologia	Justificativa
200301	15,73650	14,74000	Tonelada	Aterro	

Observações do Recebimento dos Resíduos

Data de Recebimento: 28/05/2026

Assinatura do Destinador

Responsavel pelo Recebimento: ADRIANO ALVES DA SILVA

Cargo: PRESIDENTE

Data de Recebimento Sistema: 08/06/2026 16:25:50

Este documento não substitui o CERTIFICADO DE DESTINAÇÃO FINAL - CDF correspondente aos residuos e rejeitos aqui relacionados

Docusign Envelope ID: E1E83646-066B-81C1-8392-0F3F350BD4EA

Relatório de Recebimento

MTR Nº	2117106588

Perfil	Nome	CPF/CNPJ
Gerador	DIMENSIONAL ENGENHARIA LTDA	00.299.904/0001-60
Transportador	DELURB AMBIENTAL LTDA	24.219.106/0001-49
Destinador	COOPERATIVA DE TRABALHO DE CATADORES E CATADORAS DE DUQUE DE CAXIAS - CTR CAXIAS	24.685.876/0001-87

Residuo	Quant. Indicada	Quant. Recebida	Unidade	Tecnologia	Justificativa
200301	15,75000	9,23000	Tonelada	Aterro	

Observações do Recebimento dos Resíduos

Data de Recebimento: 28/05/2026

Assinatura do Destinador

Responsavel pelo Recebimento: ADRIANO ALVES DA SILVA

Cargo: PRESIDENTE

Data de Recebimento Sistema: 08/06/2026 16:26:38

Este documento não substitui o CERTIFICADO DE DESTINAÇÃO FINAL - CDF correspondente aos residuos e rejeitos aqui relacionados

Docusign Envelope ID: E1E83646-066B-81C1-8392-0F3F350BD4EA

Relatório de Recebimento

MTR Nº	2117107219

Perfil	Nome	CPF/CNPJ
Gerador	DIMENSIONAL ENGENHARIA LTDA	00.299.904/0001-60
Transportador	DELURB AMBIENTAL LTDA	24.219.106/0001-49
Destinador	COOPERATIVA DE TRABALHO DE CATADORES E CATADORAS DE DUQUE DE CAXIAS - CTR CAXIAS	24.685.876/0001-87

Residuo	Quant. Indicada	Quant. Recebida	Unidade	Tecnologia	Justificativa
200301	15,66000	10,27000	Tonelada	Aterro	

Observações do Recebimento dos Resíduos

Data de Recebimento: 07/05/2026

Assinatura do Destinador

Responsavel pelo Recebimento: ADRIANO ALVES DA SILVA

Cargo: PRESIDENTE

Data de Recebimento Sistema: 08/06/2026 16:43:35

Este documento não substitui o CERTIFICADO DE DESTINAÇÃO FINAL - CDF correspondente aos residuos e rejeitos aqui relacionados

Docusign Envelope ID: E1E83646-066B-81C1-8392-0F3F350BD4EA

Relatório de Recebimento

MTR Nº	2117107231

Perfil	Nome	CPF/CNPJ
Gerador	DIMENSIONAL ENGENHARIA LTDA	00.299.904/0001-60
Transportador	DELURB AMBIENTAL LTDA	24.219.106/0001-49
Destinador	COOPERATIVA DE TRABALHO DE CATADORES E CATADORAS DE DUQUE DE CAXIAS - CTR CAXIAS	24.685.876/0001-87

Residuo	Quant. Indicada	Quant. Recebida	Unidade	Tecnologia	Justificativa
200301	15,66900	13,62000	Tonelada	Aterro	

Observações do Recebimento dos Resíduos

Data de Recebimento: 21/05/2026

Assinatura do Destinador

Responsavel pelo Recebimento: ADRIANO ALVES DA SILVA

Cargo: PRESIDENTE

Data de Recebimento Sistema: 08/06/2026 16:20:13

Este documento não substitui o CERTIFICADO DE DESTINAÇÃO FINAL - CDF correspondente aos residuos e rejeitos aqui relacionados

Docusign Envelope ID: E1E83646-066B-81C1-8392-0F3F350BD4EA

Relatório de Recebimento

MTR Nº	2117107235

Perfil	Nome	CPF/CNPJ
Gerador	DIMENSIONAL ENGENHARIA LTDA	00.299.904/0001-60
Transportador	DELURB AMBIENTAL LTDA	24.219.106/0001-49
Destinador	COOPERATIVA DE TRABALHO DE CATADORES E CATADORAS DE DUQUE DE CAXIAS - CTR CAXIAS	24.685.876/0001-87

Residuo	Quant. Indicada	Quant. Recebida	Unidade	Tecnologia	Justificativa
200301	15,68250	12,35000	Tonelada	Aterro	

Observações do Recebimento dos Resíduos

Data de Recebimento: 26/05/2026

Assinatura do Destinador

Responsavel pelo Recebimento: ADRIANO ALVES DA SILVA

Cargo: PRESIDENTE

Data de Recebimento Sistema: 08/06/2026 16:44:29

Este documento não substitui o CERTIFICADO DE DESTINAÇÃO FINAL - CDF correspondente aos residuos e rejeitos aqui relacionados

Docusign Envelope ID: E1E83646-066B-81C1-8392-0F3F350BD4EA

Relatório de Recebimento

MTR Nº	2117107245

Perfil	Nome	CPF/CNPJ
Gerador	DIMENSIONAL ENGENHARIA LTDA	00.299.904/0001-60
Transportador	DELURB AMBIENTAL LTDA	24.219.106/0001-49
Destinador	COOPERATIVA DE TRABALHO DE CATADORES E CATADORAS DE DUQUE DE CAXIAS - CTR CAXIAS	24.685.876/0001-87

Residuo	Quant. Indicada	Quant. Recebida	Unidade	Tecnologia	Justificativa
200301	15,69150	13,50000	Tonelada	Aterro	

Observações do Recebimento dos Resíduos

Data de Recebimento: 28/05/2026

Assinatura do Destinador

Responsavel pelo Recebimento: ADRIANO ALVES DA SILVA

Cargo: PRESIDENTE

Data de Recebimento Sistema: 08/06/2026 16:20:52

Este documento não substitui o CERTIFICADO DE DESTINAÇÃO FINAL - CDF correspondente aos residuos e rejeitos aqui relacionados

Docusign Envelope ID: E1E83646-066B-81C1-8392-0F3F350BD4EA

Relatório de Recebimento

MTR Nº	2117107266

Perfil	Nome	CPF/CNPJ
Gerador	DIMENSIONAL ENGENHARIA LTDA	00.299.904/0001-60
Transportador	DELURB AMBIENTAL LTDA	24.219.106/0001-49
Destinador	COOPERATIVA DE TRABALHO DE CATADORES E CATADORAS DE DUQUE DE CAXIAS - CTR CAXIAS	24.685.876/0001-87

Residuo	Quant. Indicada	Quant. Recebida	Unidade	Tecnologia	Justificativa
200301	15,66000	15,17000	Tonelada	Aterro	

Observações do Recebimento dos Resíduos

Data de Recebimento: 06/05/2026

Assinatura do Destinador

Responsavel pelo Recebimento: ADRIANO ALVES DA SILVA

Cargo: PRESIDENTE

Data de Recebimento Sistema: 08/06/2026 16:30:03

Este documento não substitui o CERTIFICADO DE DESTINAÇÃO FINAL - CDF correspondente aos residuos e rejeitos aqui relacionados

Docusign Envelope ID: E1E83646-066B-81C1-8392-0F3F350BD4EA

Relatório de Recebimento

MTR Nº	2117107276

Perfil	Nome	CPF/CNPJ
Gerador	DIMENSIONAL ENGENHARIA LTDA	00.299.904/0001-60
Transportador	DELURB AMBIENTAL LTDA	24.219.106/0001-49
Destinador	COOPERATIVA DE TRABALHO DE CATADORES E CATADORAS DE DUQUE DE CAXIAS - CTR CAXIAS	24.685.876/0001-87

Residuo	Quant. Indicada	Quant. Recebida	Unidade	Tecnologia	Justificativa
200301	15,66900	14,21000	Tonelada	Aterro	

Observações do Recebimento dos Resíduos

Data de Recebimento: 06/05/2026

Assinatura do Destinador

Responsavel pelo Recebimento: ADRIANO ALVES DA SILVA

Cargo: PRESIDENTE

Data de Recebimento Sistema: 08/06/2026 16:29:02

Este documento não substitui o CERTIFICADO DE DESTINAÇÃO FINAL - CDF correspondente aos residuos e rejeitos aqui relacionados

Docusign Envelope ID: E1E83646-066B-81C1-8392-0F3F350BD4EA

Relatório de Recebimento

MTR Nº	2117107289

Perfil	Nome	CPF/CNPJ
Gerador	DIMENSIONAL ENGENHARIA LTDA	00.299.904/0001-60
Transportador	DELURB AMBIENTAL LTDA	24.219.106/0001-49
Destinador	COOPERATIVA DE TRABALHO DE CATADORES E CATADORAS DE DUQUE DE CAXIAS - CTR CAXIAS	24.685.876/0001-87

Residuo	Quant. Indicada	Quant. Recebida	Unidade	Tecnologia	Justificativa
200301	15,68250	15,19000	Tonelada	Aterro	

Observações do Recebimento dos Resíduos

Data de Recebimento: 12/05/2026

Assinatura do Destinador

Responsavel pelo Recebimento: ADRIANO ALVES DA SILVA

Cargo: PRESIDENTE

Data de Recebimento Sistema: 08/06/2026 16:30:58

Este documento não substitui o CERTIFICADO DE DESTINAÇÃO FINAL - CDF correspondente aos residuos e rejeitos aqui relacionados

Docusign Envelope ID: E1E83646-066B-81C1-8392-0F3F350BD4EA

Relatório de Recebimento

MTR Nº	2117107297

Perfil	Nome	CPF/CNPJ
Gerador	DIMENSIONAL ENGENHARIA LTDA	00.299.904/0001-60
Transportador	DELURB AMBIENTAL LTDA	24.219.106/0001-49
Destinador	COOPERATIVA DE TRABALHO DE CATADORES E CATADORAS DE DUQUE DE CAXIAS - CTR CAXIAS	24.685.876/0001-87

Residuo	Quant. Indicada	Quant. Recebida	Unidade	Tecnologia	Justificativa
200301	15,69150	11,59000	Tonelada	Aterro	

Observações do Recebimento dos Resíduos

Data de Recebimento: 13/05/2026

Assinatura do Destinador

Responsavel pelo Recebimento: ADRIANO ALVES DA SILVA

Cargo: PRESIDENTE

Data de Recebimento Sistema: 08/06/2026 16:33:49

Este documento não substitui o CERTIFICADO DE DESTINAÇÃO FINAL - CDF correspondente aos residuos e rejeitos aqui relacionados

Docusign Envelope ID: E1E83646-066B-81C1-8392-0F3F350BD4EA

Relatório de Recebimento

MTR Nº	2117107314

Perfil	Nome	CPF/CNPJ
Gerador	DIMENSIONAL ENGENHARIA LTDA	00.299.904/0001-60
Transportador	DELURB AMBIENTAL LTDA	24.219.106/0001-49
Destinador	COOPERATIVA DE TRABALHO DE CATADORES E CATADORAS DE DUQUE DE CAXIAS - CTR CAXIAS	24.685.876/0001-87

Residuo	Quant. Indicada	Quant. Recebida	Unidade	Tecnologia	Justificativa
200301	15,70500	6,15000	Tonelada	Aterro	

Observações do Recebimento dos Resíduos

Data de Recebimento: 22/05/2026

Assinatura do Destinador

Responsavel pelo Recebimento: ADRIANO ALVES DA SILVA

Cargo: PRESIDENTE

Data de Recebimento Sistema: 08/06/2026 16:35:43

Este documento não substitui o CERTIFICADO DE DESTINAÇÃO FINAL - CDF correspondente aos residuos e rejeitos aqui relacionados

Docusign Envelope ID: E1E83646-066B-81C1-8392-0F3F350BD4EA

Relatório de Recebimento

MTR Nº	2117107319

Perfil	Nome	CPF/CNPJ
Gerador	DIMENSIONAL ENGENHARIA LTDA	00.299.904/0001-60
Transportador	DELURB AMBIENTAL LTDA	24.219.106/0001-49
Destinador	COOPERATIVA DE TRABALHO DE CATADORES E CATADORAS DE DUQUE DE CAXIAS - CTR CAXIAS	24.685.876/0001-87

Residuo	Quant. Indicada	Quant. Recebida	Unidade	Tecnologia	Justificativa
200301	15,71400	11,32000	Tonelada	Aterro	

Observações do Recebimento dos Resíduos

Data de Recebimento: 05/05/2026

Assinatura do Destinador

Responsavel pelo Recebimento: ADRIANO ALVES DA SILVA

Cargo: PRESIDENTE

Data de Recebimento Sistema: 08/06/2026 16:15:42

Este documento não substitui o CERTIFICADO DE DESTINAÇÃO FINAL - CDF correspondente aos residuos e rejeitos aqui relacionados

Docusign Envelope ID: E1E83646-066B-81C1-8392-0F3F350BD4EA

Relatório de Recebimento

MTR Nº	2117107324

Perfil	Nome	CPF/CNPJ
Gerador	DIMENSIONAL ENGENHARIA LTDA	00.299.904/0001-60
Transportador	DELURB AMBIENTAL LTDA	24.219.106/0001-49
Destinador	COOPERATIVA DE TRABALHO DE CATADORES E CATADORAS DE DUQUE DE CAXIAS - CTR CAXIAS	24.685.876/0001-87

Residuo	Quant. Indicada	Quant. Recebida	Unidade	Tecnologia	Justificativa
200301	15,72750	13,42000	Tonelada	Aterro	

Observações do Recebimento dos Resíduos

Data de Recebimento: 08/05/2026

Assinatura do Destinador

Responsavel pelo Recebimento: ADRIANO ALVES DA SILVA

Cargo: PRESIDENTE

Data de Recebimento Sistema: 08/06/2026 16:16:34

Este documento não substitui o CERTIFICADO DE DESTINAÇÃO FINAL - CDF correspondente aos residuos e rejeitos aqui relacionados

Docusign Envelope ID: E1E83646-066B-81C1-8392-0F3F350BD4EA

inea
instituto estadual do ambiente

Relatório de Recebimento

MTR Nº	2117107333

Perfil	Nome	CPF/CNPJ
Gerador	DIMENSIONAL ENGENHARIA LTDA	00.299.904/0001-60
Transportador	DELURB AMBIENTAL LTDA	24.219.106/0001-49
Destinador	COOPERATIVA DE TRABALHO DE CATADORES E CATADORAS DE DUQUE DE CAXIAS - CTR CAXIAS	24.685.876/0001-87

Residuo	Quant. Indicada	Quant. Recebida	Unidade	Tecnologia	Justificativa
200301	15,74100	11,06000	Tonelada	Aterro	

Observações do Recebimento dos Resíduos

Data de Recebimento: 18/05/2026

Assinatura do Destinador

Responsavel pelo Recebimento: ADRIANO ALVES DA SILVA

Cargo: PRESIDENTE

Data de Recebimento Sistema: 08/06/2026 16:17:25

Este documento não substitui o CERTIFICADO DE DESTINAÇÃO FINAL - CDF correspondente aos residuos e rejeitos aqui relacionados

Docusign Envelope ID: E1E83646-066B-81C1-8392-0F3F350BD4EA

Relatório de Recebimento

MTR Nº	2117107335

Perfil	Nome	CPF/CNPJ
Gerador	DIMENSIONAL ENGENHARIA LTDA	00.299.904/0001-60
Transportador	DELURB AMBIENTAL LTDA	24.219.106/0001-49
Destinador	COOPERATIVA DE TRABALHO DE CATADORES E CATADORAS DE DUQUE DE CAXIAS - CTR CAXIAS	24.685.876/0001-87

Residuo	Quant. Indicada	Quant. Recebida	Unidade	Tecnologia	Justificativa
200301	15,75000	14,79000	Tonelada	Aterro	

Observações do Recebimento dos Resíduos

Data de Recebimento: 21/05/2026

Assinatura do Destinador

Responsavel pelo Recebimento: ADRIANO ALVES DA SILVA

Cargo: PRESIDENTE

Data de Recebimento Sistema: 08/06/2026 16:18:12

Este documento não substitui o CERTIFICADO DE DESTINAÇÃO FINAL - CDF correspondente aos residuos e rejeitos aqui relacionados

Docusign Envelope ID: E1E83646-066B-81C1-8392-0F3F350BD4EA

Relatório de Recebimento

MTR Nº	2117108752

Perfil	Nome	CPF/CNPJ
Gerador	DIMENSIONAL ENGENHARIA LTDA	00.299.904/0001-60
Transportador	ECO AMBIENTAL COMÉRCIO E TRANSPORTE DE RESÍDUOS LTDA	34.565.783/0001-72
Destinador	REGENERA RIO S/A	10.319.900/0005-83

Residuo	Quant. Indicada	Quant. Recebida	Unidade	Tecnologia	Justificativa
200301	15,66000	7,43000	Tonelada	Estação de Transferência de RSU	

Observações do Recebimento dos Resíduos

Data de Recebimento: 04/05/2026

Assinatura do Destinador

Responsavel pelo Recebimento: CLAUDIO TORRES

Cargo: OPERADOR DE BALANÇA

Data de Recebimento Sistema: 22/05/2026 08:13:29

Este documento não substitui o CERTIFICADO DE DESTINAÇÃO FINAL - CDF correspondente aos residuos e rejeitos aqui relacionados

Docusign Envelope ID: E1E83646-066B-81C1-8392-0F3F350BD4EA

Relatório de Recebimento

MTR Nº	2117108771

Perfil	Nome	CPF/CNPJ
Gerador	DIMENSIONAL ENGENHARIA LTDA	00.299.904/0001-60
Transportador	ECO AMBIENTAL COMÉRCIO E TRANSPORTE DE RESÍDUOS LTDA	34.565.783/0001-72
Destinador	REGENERA RIO S/A	10.319.900/0005-83

Residuo	Quant. Indicada	Quant. Recebida	Unidade	Tecnologia	Justificativa
200301	15,66900	5,99000	Tonelada	Estação de Transferência de RSU	

Observações do Recebimento dos Resíduos

Data de Recebimento: 06/05/2026

Assinatura do Destinador

Responsavel pelo Recebimento: CLAUDIO TORRES

Cargo: OPERADOR DE BALANÇA

Data de Recebimento Sistema: 22/05/2026 08:17:45

Este documento não substitui o CERTIFICADO DE DESTINAÇÃO FINAL - CDF correspondente aos residuos e rejeitos aqui relacionados

Docusign Envelope ID: E1E83646-066B-81C1-8392-0F3F350BD4EA

Relatório de Recebimento

MTR Nº	2117108799

Perfil	Nome	CPF/CNPJ
Gerador	DIMENSIONAL ENGENHARIA LTDA	00.299.904/0001-60
Transportador	ECO AMBIENTAL COMÉRCIO E TRANSPORTE DE RESÍDUOS LTDA	34.565.783/0001-72
Destinador	REGENERA RIO S/A	10.319.900/0005-83

Residuo	Quant. Indicada	Quant. Recebida	Unidade	Tecnologia	Justificativa
200301	15,67350	7,05000	Tonelada	Estação de Transferência de RSU	

Observações do Recebimento dos Resíduos

Data de Recebimento: 07/05/2026

Assinatura do Destinador

Responsavel pelo Recebimento: CLAUDIO TORRES

Cargo: OPERADOR DE BALANÇA

Data de Recebimento Sistema: 22/05/2026 08:18:26

Este documento não substitui o CERTIFICADO DE DESTINAÇÃO FINAL - CDF correspondente aos residuos e rejeitos aqui relacionados

Docusign Envelope ID: E1E83646-066B-81C1-8392-0F3F350BD4EA

Relatório de Recebimento

MTR Nº	2117108816

Perfil	Nome	CPF/CNPJ
Gerador	DIMENSIONAL ENGENHARIA LTDA	00.299.904/0001-60
Transportador	ECO AMBIENTAL COMÉRCIO E TRANSPORTE DE RESÍDUOS LTDA	34.565.783/0001-72
Destinador	REGENERA RIO S/A	10.319.900/0005-83

Residuo	Quant. Indicada	Quant. Recebida	Unidade	Tecnologia	Justificativa
200301	15,68250	6,18000	Tonelada	Estação de Transferência de RSU	

Observações do Recebimento dos Resíduos

Data de Recebimento: 11/05/2026

Assinatura do Destinador

Responsavel pelo Recebimento: CLAUDIO TORRES

Cargo: OPERADOR DE BALANÇA

Data de Recebimento Sistema: 22/05/2026 08:19:08

Este documento não substitui o CERTIFICADO DE DESTINAÇÃO FINAL - CDF correspondente aos residuos e rejeitos aqui relacionados

Docusign Envelope ID: E1E83646-066B-81C1-8392-0F3F350BD4EA

Relatório de Recebimento

MTR Nº	2117108955

Perfil	Nome	CPF/CNPJ
Gerador	DIMENSIONAL ENGENHARIA LTDA	00.299.904/0001-60
Transportador	ECO AMBIENTAL COMÉRCIO E TRANSPORTE DE RESÍDUOS LTDA	34.565.783/0001-72
Destinador	REGENERA RIO S/A	10.319.900/0005-83

Residuo	Quant. Indicada	Quant. Recebida	Unidade	Tecnologia	Justificativa
200301	15,69150	7,53000	Tonelada	Estação de Transferência de RSU	

Observações do Recebimento dos Resíduos

Data de Recebimento: 14/05/2026

Assinatura do Destinador

Responsavel pelo Recebimento: CLAUDIO TORRES

Cargo: OPERADOR DE BALANÇA

Data de Recebimento Sistema: 22/05/2026 08:21:14

Este documento não substitui o CERTIFICADO DE DESTINAÇÃO FINAL - CDF correspondente aos residuos e rejeitos aqui relacionados

Docusign Envelope ID: E1E83646-066B-81C1-8392-0F3F350BD4EA

Relatório de Recebimento

MTR Nº	2117109085

Perfil	Nome	CPF/CNPJ
Gerador	DIMENSIONAL ENGENHARIA LTDA	00.299.904/0001-60
Transportador	ECO AMBIENTAL COMÉRCIO E TRANSPORTE DE RESÍDUOS LTDA	34.565.783/0001-72
Destinador	REGENERA RIO S/A	10.319.900/0005-83

Residuo	Quant. Indicada	Quant. Recebida	Unidade	Tecnologia	Justificativa
200301	15,71400	7,93000	Tonelada	Estação de Transferência de RSU	

Observações do Recebimento dos Resíduos

Data de Recebimento: 20/05/2026

Assinatura do Destinador

Responsavel pelo Recebimento: CLAUDIO TORRES

Cargo: OPERADOR DE BALANÇA

Data de Recebimento Sistema: 03/06/2026 17:41:06

Este documento não substitui o CERTIFICADO DE DESTINAÇÃO FINAL - CDF correspondente aos residuos e rejeitos aqui relacionados

Docusign Envelope ID: E1E83646-066B-81C1-8392-0F3F350BD4EA

Relatório de Recebimento

MTR Nº	2117109094

Perfil	Nome	CPF/CNPJ
Gerador	DIMENSIONAL ENGENHARIA LTDA	00.299.904/0001-60
Transportador	ECO AMBIENTAL COMÉRCIO E TRANSPORTE DE RESÍDUOS LTDA	34.565.783/0001-72
Destinador	REGENERA RIO S/A	10.319.900/0005-83

Residuo	Quant. Indicada	Quant. Recebida	Unidade	Tecnologia	Justificativa
200301	15,72750	7,15000	Tonelada	Estação de Transferência de RSU	

Observações do Recebimento dos Resíduos

Data de Recebimento: 21/05/2026

Assinatura do Destinador

Responsavel pelo Recebimento: CLAUDIO TORRES

Cargo: OPERADOR DE BALANÇA

Data de Recebimento Sistema: 03/06/2026 17:47:39

Este documento não substitui o CERTIFICADO DE DESTINAÇÃO FINAL - CDF correspondente aos residuos e rejeitos aqui relacionados

Docusign Envelope ID: E1E83646-066B-81C1-8392-0F3F350BD4EA

Relatório de Recebimento

MTR Nº	2117109098

Perfil	Nome	CPF/CNPJ
Gerador	DIMENSIONAL ENGENHARIA LTDA	00.299.904/0001-60
Transportador	ECO AMBIENTAL COMÉRCIO E TRANSPORTE DE RESÍDUOS LTDA	34.565.783/0001-72
Destinador	REGENERA RIO S/A	10.319.900/0005-83

Residuo	Quant. Indicada	Quant. Recebida	Unidade	Tecnologia	Justificativa
200301	15,73200	5,16000	Tonelada	Estação de Transferência de RSU	

Observações do Recebimento dos Resíduos

Data de Recebimento: 25/05/2026

Assinatura do Destinador

Responsavel pelo Recebimento: CLAUDIO TORRES

Cargo: OPERADOR DE BALANÇA

Data de Recebimento Sistema: 03/06/2026 18:09:44

Este documento não substitui o CERTIFICADO DE DESTINAÇÃO FINAL - CDF correspondente aos residuos e rejeitos aqui relacionados

Docusign Envelope ID: E1E83646-066B-81C1-8392-0F3F350BD4EA

Relatório de Recebimento

MTR Nº	2117109108

Perfil	Nome	CPF/CNPJ
Gerador	DIMENSIONAL ENGENHARIA LTDA	00.299.904/0001-60
Transportador	ECO AMBIENTAL COMÉRCIO E TRANSPORTE DE RESÍDUOS LTDA	34.565.783/0001-72
Destinador	REGENERA RIO S/A	10.319.900/0005-83

Residuo	Quant. Indicada	Quant. Recebida	Unidade	Tecnologia	Justificativa
200301	15,73650	7,78000	Tonelada	Estação de Transferência de RSU	

Observações do Recebimento dos Resíduos

Data de Recebimento: 22/05/2026

Assinatura do Destinador

Responsavel pelo Recebimento: CLAUDIO TORRES

Cargo: OPERADOR DE BALANÇA

Data de Recebimento Sistema: 03/06/2026 18:06:17

Este documento não substitui o CERTIFICADO DE DESTINAÇÃO FINAL - CDF correspondente aos residuos e rejeitos aqui relacionados

Docusign Envelope ID: E1E83646-066B-81C1-8392-0F3F350BD4EA

Relatório de Recebimento

MTR Nº	2117109114

Perfil	Nome	CPF/CNPJ
Gerador	DIMENSIONAL ENGENHARIA LTDA	00.299.904/0001-60
Transportador	ECO AMBIENTAL COMÉRCIO E TRANSPORTE DE RESÍDUOS LTDA	34.565.783/0001-72
Destinador	REGENERA RIO S/A	10.319.900/0005-83

Residuo	Quant. Indicada	Quant. Recebida	Unidade	Tecnologia	Justificativa
200301	15,79500	6,43000	Tonelada	Estação de Transferência de RSU	

Observações do Recebimento dos Resíduos

Data de Recebimento: 26/05/2026

Assinatura do Destinador

Responsavel pelo Recebimento: CLAUDIO TORRES

Cargo: OPERADOR DE BALANÇA

Data de Recebimento Sistema: 03/06/2026 18:17:15

Este documento não substitui o CERTIFICADO DE DESTINAÇÃO FINAL - CDF correspondente aos residuos e rejeitos aqui relacionados

Docusign Envelope ID: E1E83646-066B-81C1-8392-0F3F350BD4EA

Relatório de Recebimento

MTR Nº	2117109343

Perfil	Nome	CPF/CNPJ
Gerador	DIMENSIONAL ENGENHARIA LTDA	00.299.904/0001-60
Transportador	ECO AMBIENTAL COMÉRCIO E TRANSPORTE DE RESÍDUOS LTDA	34.565.783/0001-72
Destinador	REGENERA RIO S/A	10.319.900/0005-83

Residuo	Quant. Indicada	Quant. Recebida	Unidade	Tecnologia	Justificativa
200301	15,66000	11,05000	Tonelada	Estação de Transferência de RSU	

Observações do Recebimento dos Resíduos

Data de Recebimento: 04/05/2026

Assinatura do Destinador

Responsavel pelo Recebimento: CLAUDIO TORRES

Cargo: OPERADOR DE BALANÇA

Data de Recebimento Sistema: 22/05/2026 08:09:32

Este documento não substitui o CERTIFICADO DE DESTINAÇÃO FINAL - CDF correspondente aos residuos e rejeitos aqui relacionados

Docusign Envelope ID: E1E83646-066B-81C1-8392-0F3F350BD4EA

Relatório de Recebimento

MTR Nº	2117109352

Perfil	Nome	CPF/CNPJ
Gerador	DIMENSIONAL ENGENHARIA LTDA	00.299.904/0001-60
Transportador	ECO AMBIENTAL COMÉRCIO E TRANSPORTE DE RESÍDUOS LTDA	34.565.783/0001-72
Destinador	REGENERA RIO S/A	10.319.900/0005-83

Residuo	Quant. Indicada	Quant. Recebida	Unidade	Tecnologia	Justificativa
200301	15,66900	13,96000	Tonelada	Estação de Transferência de RSU	

Observações do Recebimento dos Resíduos

Data de Recebimento: 04/05/2026

Assinatura do Destinador

Responsavel pelo Recebimento: CLAUDIO TORRES

Cargo: OPERADOR DE BALANÇA

Data de Recebimento Sistema: 22/05/2026 08:10:37

Este documento não substitui o CERTIFICADO DE DESTINAÇÃO FINAL - CDF correspondente aos residuos e rejeitos aqui relacionados

Docusign Envelope ID: E1E83646-066B-81C1-8392-0F3F350BD4EA

Relatório de Recebimento

MTR Nº	2117109359

Perfil	Nome	CPF/CNPJ
Gerador	DIMENSIONAL ENGENHARIA LTDA	00.299.904/0001-60
Transportador	ECO AMBIENTAL COMÉRCIO E TRANSPORTE DE RESÍDUOS LTDA	34.565.783/0001-72
Destinador	REGENERA RIO S/A	10.319.900/0005-83

Residuo	Quant. Indicada	Quant. Recebida	Unidade	Tecnologia	Justificativa
200301	15,68250	14,52000	Tonelada	Estação de Transferência de RSU	

Observações do Recebimento dos Resíduos

Data de Recebimento: 04/05/2026

Assinatura do Destinador

Responsavel pelo Recebimento: CLAUDIO TORRES

Cargo: OPERADOR DE BALANÇA

Data de Recebimento Sistema: 22/05/2026 08:11:34

Este documento não substitui o CERTIFICADO DE DESTINAÇÃO FINAL - CDF correspondente aos residuos e rejeitos aqui relacionados

Docusign Envelope ID: E1E83646-066B-81C1-8392-0F3F350BD4EA

Relatório de Recebimento

MTR Nº	2117109364

Perfil	Nome	CPF/CNPJ
Gerador	DIMENSIONAL ENGENHARIA LTDA	00.299.904/0001-60
Transportador	ECO AMBIENTAL COMÉRCIO E TRANSPORTE DE RESÍDUOS LTDA	34.565.783/0001-72
Destinador	REGENERA RIO S/A	10.319.900/0005-83

Residuo	Quant. Indicada	Quant. Recebida	Unidade	Tecnologia	Justificativa
200301	15,68700	12,17000	Tonelada	Estação de Transferência de RSU	

Observações do Recebimento dos Resíduos

Data de Recebimento: 04/05/2026

Assinatura do Destinador

Responsavel pelo Recebimento: CLAUDIO TORRES

Cargo: OPERADOR DE BALANÇA

Data de Recebimento Sistema: 22/05/2026 08:12:34

Este documento não substitui o CERTIFICADO DE DESTINAÇÃO FINAL - CDF correspondente aos residuos e rejeitos aqui relacionados

Docusign Envelope ID: E1E83646-066B-81C1-8392-0F3F350BD4EA

Relatório de Recebimento

MTR Nº	2117109369

Perfil	Nome	CPF/CNPJ
Gerador	DIMENSIONAL ENGENHARIA LTDA	00.299.904/0001-60
Transportador	ECO AMBIENTAL COMÉRCIO E TRANSPORTE DE RESÍDUOS LTDA	34.565.783/0001-72
Destinador	REGENERA RIO S/A	10.319.900/0005-83

Residuo	Quant. Indicada	Quant. Recebida	Unidade	Tecnologia	Justificativa
200301	15,69150	13,96000	Tonelada	Estação de Transferência de RSU	

Observações do Recebimento dos Resíduos

Data de Recebimento: 05/05/2026

Assinatura do Destinador

Responsavel pelo Recebimento: CLAUDIO TORRES

Cargo: OPERADOR DE BALANÇA

Data de Recebimento Sistema: 22/05/2026 08:14:23

Este documento não substitui o CERTIFICADO DE DESTINAÇÃO FINAL - CDF correspondente aos residuos e rejeitos aqui relacionados

Docusign Envelope ID: E1E83646-066B-81C1-8392-0F3F350BD4EA

Relatório de Recebimento

MTR Nº	2117109377

Perfil	Nome	CPF/CNPJ
Gerador	DIMENSIONAL ENGENHARIA LTDA	00.299.904/0001-60
Transportador	ECO AMBIENTAL COMÉRCIO E TRANSPORTE DE RESÍDUOS LTDA	34.565.783/0001-72
Destinador	REGENERA RIO S/A	10.319.900/0005-83

Residuo	Quant. Indicada	Quant. Recebida	Unidade	Tecnologia	Justificativa
200301	15,69150	10,74000	Tonelada	Estação de Transferência de RSU	

Observações do Recebimento dos Resíduos

Data de Recebimento: 05/05/2026

Assinatura do Destinador

Responsavel pelo Recebimento: CLAUDIO TORRES

Cargo: OPERADOR DE BALANÇA

Data de Recebimento Sistema: 22/05/2026 08:15:27

Este documento não substitui o CERTIFICADO DE DESTINAÇÃO FINAL - CDF correspondente aos residuos e rejeitos aqui relacionados

Docusign Envelope ID: E1E83646-066B-81C1-8392-0F3F350BD4EA

Relatório de Recebimento

MTR Nº	2117109389

Perfil	Nome	CPF/CNPJ
Gerador	DIMENSIONAL ENGENHARIA LTDA	00.299.904/0001-60
Transportador	ECO AMBIENTAL COMÉRCIO E TRANSPORTE DE RESÍDUOS LTDA	34.565.783/0001-72
Destinador	REGENERA RIO S/A	10.319.900/0005-83

Residuo	Quant. Indicada	Quant. Recebida	Unidade	Tecnologia	Justificativa
200301	15,70500	12,17000	Tonelada	Estação de Transferência de RSU	

Observações do Recebimento dos Resíduos

Data de Recebimento: 05/05/2026

Assinatura do Destinador

Responsavel pelo Recebimento: CLAUDIO TORRES

Cargo: OPERADOR DE BALANÇA

Data de Recebimento Sistema: 22/05/2026 08:16:12

Este documento não substitui o CERTIFICADO DE DESTINAÇÃO FINAL - CDF correspondente aos residuos e rejeitos aqui relacionados

Docusign Envelope ID: E1E83646-066B-81C1-8392-0F3F350BD4EA

Relatório de Recebimento

MTR Nº	2117109396

Perfil	Nome	CPF/CNPJ
Gerador	DIMENSIONAL ENGENHARIA LTDA	00.299.904/0001-60
Transportador	ECO AMBIENTAL COMÉRCIO E TRANSPORTE DE RESÍDUOS LTDA	34.565.783/0001-72
Destinador	REGENERA RIO S/A	10.319.900/0005-83

Residuo	Quant. Indicada	Quant. Recebida	Unidade	Tecnologia	Justificativa
200301	15,71400	11,38000	Tonelada	Estação de Transferência de RSU	

Observações do Recebimento dos Resíduos

Data de Recebimento: 05/05/2026

Assinatura do Destinador

Responsavel pelo Recebimento: CLAUDIO TORRES

Cargo: OPERADOR DE BALANÇA

Data de Recebimento Sistema: 22/05/2026 08:16:55

Este documento não substitui o CERTIFICADO DE DESTINAÇÃO FINAL - CDF correspondente aos residuos e rejeitos aqui relacionados

Docusign Envelope ID: E1E83646-066B-81C1-8392-0F3F350BD4EA

Relatório de Recebimento

MTR Nº	2117109401

Perfil	Nome	CPF/CNPJ
Gerador	DIMENSIONAL ENGENHARIA LTDA	00.299.904/0001-60
Transportador	ECO AMBIENTAL COMÉRCIO E TRANSPORTE DE RESÍDUOS LTDA	34.565.783/0001-72
Destinador	REGENERA RIO S/A	10.319.900/0005-83

Residuo	Quant. Indicada	Quant. Recebida	Unidade	Tecnologia	Justificativa
200301	15,72300	12,69000	Tonelada	Estação de Transferência de RSU	

Observações do Recebimento dos Resíduos

Data de Recebimento: 12/05/2026

Assinatura do Destinador

Responsavel pelo Recebimento: CLAUDIO TORRES

Cargo: OPERADOR DE BALANÇA

Data de Recebimento Sistema: 22/05/2026 08:20:30

Este documento não substitui o CERTIFICADO DE DESTINAÇÃO FINAL - CDF correspondente aos residuos e rejeitos aqui relacionados

Docusign Envelope ID: E1E83646-066B-81C1-8392-0F3F350BD4EA

Relatório de Recebimento

MTR Nº	2117109407

Perfil	Nome	CPF/CNPJ
Gerador	DIMENSIONAL ENGENHARIA LTDA	00.299.904/0001-60
Transportador	ECO AMBIENTAL COMÉRCIO E TRANSPORTE DE RESÍDUOS LTDA	34.565.783/0001-72
Destinador	REGENERA RIO S/A	10.319.900/0005-83

Residuo	Quant. Indicada	Quant. Recebida	Unidade	Tecnologia	Justificativa
200301	15,70500	14,62000	Tonelada	Estação de Transferência de RSU	

Observações do Recebimento dos Resíduos

Data de Recebimento: 18/05/2026

Assinatura do Destinador

Responsavel pelo Recebimento: Guilherme Ladeira

Cargo: Assistente Tecnico

Data de Recebimento Sistema: 03/06/2026 17:10:19

Este documento não substitui o CERTIFICADO DE DESTINAÇÃO FINAL - CDF correspondente aos residuos e rejeitos aqui relacionados

Docusign Envelope ID: E1E83646-066B-81C1-8392-0F3F350BD4EA

Relatório de Recebimento

MTR Nº	2117133245

Perfil	Nome	CPF/CNPJ
Gerador	DIMENSIONAL ENGENHARIA LTDA	00.299.904/0001-60
Transportador	ECO AMBIENTAL COMÉRCIO E TRANSPORTE DE RESÍDUOS LTDA	34.565.783/0001-72
Destinador	REGENERA RIO S/A	10.319.900/0005-83

Residuo	Quant. Indicada	Quant. Recebida	Unidade	Tecnologia	Justificativa
200301	15,66000	13,94000	Tonelada	Estação de Transferência de RSU	

Observações do Recebimento dos Resíduos

Data de Recebimento: 18/05/2026

Assinatura do Destinador

Responsavel pelo Recebimento: CLAUDIO TORRES

Cargo: OPERADOR DE BALANÇA

Data de Recebimento Sistema: 03/06/2026 17:37:41

Este documento não substitui o CERTIFICADO DE DESTINAÇÃO FINAL - CDF correspondente aos residuos e rejeitos aqui relacionados

Docusign Envelope ID: E1E83646-066B-81C1-8392-0F3F350BD4EA

Relatório de Recebimento

MTR Nº	2117133253

Perfil	Nome	CPF/CNPJ
Gerador	DIMENSIONAL ENGENHARIA LTDA	00.299.904/0001-60
Transportador	ECO AMBIENTAL COMÉRCIO E TRANSPORTE DE RESÍDUOS LTDA	34.565.783/0001-72
Destinador	REGENERA RIO S/A	10.319.900/0005-83

Residuo	Quant. Indicada	Quant. Recebida	Unidade	Tecnologia	Justificativa
200301	15,66900	10,15000	Tonelada	Estação de Transferência de RSU	

Observações do Recebimento dos Resíduos

Data de Recebimento: 21/05/2026

Assinatura do Destinador

Responsavel pelo Recebimento: CLAUDIO TORRES

Cargo: OPERADOR DE BALANÇA

Data de Recebimento Sistema: 03/06/2026 17:43:54

Este documento não substitui o CERTIFICADO DE DESTINAÇÃO FINAL - CDF correspondente aos residuos e rejeitos aqui relacionados

Docusign Envelope ID: E1E83646-066B-81C1-8392-0F3F350BD4EA

Relatório de Recebimento

MTR Nº	2117133260

Perfil	Nome	CPF/CNPJ
Gerador	DIMENSIONAL ENGENHARIA LTDA	00.299.904/0001-60
Transportador	ECO AMBIENTAL COMÉRCIO E TRANSPORTE DE RESÍDUOS LTDA	34.565.783/0001-72
Destinador	REGENERA RIO S/A	10.319.900/0005-83

Residuo	Quant. Indicada	Quant. Recebida	Unidade	Tecnologia	Justificativa
200301	15,68250	14,92000	Tonelada	Estação de Transferência de RSU	

Observações do Recebimento dos Resíduos

Data de Recebimento: 21/05/2026

Assinatura do Destinador

Responsavel pelo Recebimento: CLAUDIO TORRES

Cargo: OPERADOR DE BALANÇA

Data de Recebimento Sistema: 03/06/2026 17:44:33

Este documento não substitui o CERTIFICADO DE DESTINAÇÃO FINAL - CDF correspondente aos residuos e rejeitos aqui relacionados

Docusign Envelope ID: E1E83646-066B-81C1-8392-0F3F350BD4EA

Relatório de Recebimento

MTR Nº	2117133265

Perfil	Nome	CPF/CNPJ
Gerador	DIMENSIONAL ENGENHARIA LTDA	00.299.904/0001-60
Transportador	ECO AMBIENTAL COMÉRCIO E TRANSPORTE DE RESÍDUOS LTDA	34.565.783/0001-72
Destinador	REGENERA RIO S/A	10.319.900/0005-83

Residuo	Quant. Indicada	Quant. Recebida	Unidade	Tecnologia	Justificativa
200301	15,69150	9,72000	Tonelada	Estação de Transferência de RSU	

Observações do Recebimento dos Resíduos

Data de Recebimento: 22/05/2026

Assinatura do Destinador

Responsavel pelo Recebimento: CLAUDIO TORRES

Cargo: OPERADOR DE BALANÇA

Data de Recebimento Sistema: 03/06/2026 18:02:38

Este documento não substitui o CERTIFICADO DE DESTINAÇÃO FINAL - CDF correspondente aos residuos e rejeitos aqui relacionados

Docusign Envelope ID: E1E83646-066B-81C1-8392-0F3F350BD4EA

Relatório de Recebimento

MTR Nº	2117133272

Perfil	Nome	CPF/CNPJ
Gerador	DIMENSIONAL ENGENHARIA LTDA	00.299.904/0001-60
Transportador	ECO AMBIENTAL COMÉRCIO E TRANSPORTE DE RESÍDUOS LTDA	34.565.783/0001-72
Destinador	REGENERA RIO S/A	10.319.900/0005-83

Residuo	Quant. Indicada	Quant. Recebida	Unidade	Tecnologia	Justificativa
200301	15,70500	11,72000	Tonelada	Estação de Transferência de RSU	

Observações do Recebimento dos Resíduos

Data de Recebimento: 19/05/2026

Assinatura do Destinador

Responsavel pelo Recebimento: CLAUDIO TORRES

Cargo: OPERADOR DE BALANÇA

Data de Recebimento Sistema: 03/06/2026 17:39:52

Este documento não substitui o CERTIFICADO DE DESTINAÇÃO FINAL - CDF correspondente aos residuos e rejeitos aqui relacionados

Docusign Envelope ID: E1E83646-066B-81C1-8392-0F3F350BD4EA

Relatório de Recebimento

MTR Nº	2117316765

Perfil	Nome	CPF/CNPJ
Gerador	DIMENSIONAL ENGENHARIA LTDA	00.299.904/0001-60
Transportador	DELURB AMBIENTAL LTDA	24.219.106/0001-49
Destinador	COOPERATIVA DE TRABALHO DE CATADORES E CATADORAS DE DUQUE DE CAXIAS - CTR CAXIAS	24.685.876/0001-87

Residuo	Quant. Indicada	Quant. Recebida	Unidade	Tecnologia	Justificativa
200301	15,70050	8,02000	Tonelada	Aterro	

Observações do Recebimento dos Resíduos

Data de Recebimento: 22/05/2026

Assinatura do Destinador

Responsavel pelo Recebimento: ADRIANO ALVES DA SILVA

Cargo: PRESIDENTE

Data de Recebimento Sistema: 08/06/2026 16:36:24

Este documento não substitui o CERTIFICADO DE DESTINAÇÃO FINAL - CDF correspondente aos residuos e rejeitos aqui relacionados

Docusign Envelope ID: E1E83646-066B-81C1-8392-0F3F350BD4EA

Relatório de Recebimento

MTR Nº	2117316770

Perfil	Nome	CPF/CNPJ
Gerador	DIMENSIONAL ENGENHARIA LTDA	00.299.904/0001-60
Transportador	DELURB AMBIENTAL LTDA	24.219.106/0001-49
Destinador	COOPERATIVA DE TRABALHO DE CATADORES E CATADORAS DE DUQUE DE CAXIAS - CTR CAXIAS	24.685.876/0001-87

Residuo	Quant. Indicada	Quant. Recebida	Unidade	Tecnologia	Justificativa
200301	15,77700	7,94000	Tonelada	Aterro	

Observações do Recebimento dos Resíduos

Data de Recebimento: 25/05/2026

Assinatura do Destinador

Responsavel pelo Recebimento: ADRIANO ALVES DA SILVA

Cargo: PRESIDENTE

Data de Recebimento Sistema: 08/06/2026 16:37:56

Este documento não substitui o CERTIFICADO DE DESTINAÇÃO FINAL - CDF correspondente aos residuos e rejeitos aqui relacionados

Docusign Envelope ID: E1E83646-066B-81C1-8392-0F3F350BD4EA

Relatório de Recebimento

MTR Nº	2117317769

Perfil	Nome	CPF/CNPJ
Gerador	DIMENSIONAL ENGENHARIA LTDA	00.299.904/0001-60
Transportador	ECO AMBIENTAL COMÉRCIO E TRANSPORTE DE RESÍDUOS LTDA	34.565.783/0001-72
Destinador	REGENERA RIO S/A	10.319.900/0005-83

Residuo	Quant. Indicada	Quant. Recebida	Unidade	Tecnologia	Justificativa
200301	15,66000	14,95000	Tonelada	Estação de Transferência de RSU	

Observações do Recebimento dos Resíduos

Data de Recebimento: 29/05/2026

Assinatura do Destinador

Responsavel pelo Recebimento: CLAUDIO TORRES

Cargo: OPERADOR DE BALANÇA

Data de Recebimento Sistema: 03/06/2026 18:18:20

Este documento não substitui o CERTIFICADO DE DESTINAÇÃO FINAL - CDF correspondente aos residuos e rejeitos aqui relacionados

Docusign Envelope ID: E1E83646-066B-81C1-8392-0F3F350BD4EA

Relatório de Recebimento

MTR Nº	2117317814

Perfil	Nome	CPF/CNPJ
Gerador	DIMENSIONAL ENGENHARIA LTDA	00.299.904/0001-60
Transportador	ECO AMBIENTAL COMÉRCIO E TRANSPORTE DE RESÍDUOS LTDA	34.565.783/0001-72
Destinador	REGENERA RIO S/A	10.319.900/0005-83

Residuo	Quant. Indicada	Quant. Recebida	Unidade	Tecnologia	Justificativa
200301	15,71400	13,94000	Tonelada	Estação de Transferência de RSU	

Observações do Recebimento dos Resíduos

Data de Recebimento: 26/05/2026

Assinatura do Destinador

Responsavel pelo Recebimento: CLAUDIO TORRES

Cargo: OPERADOR DE BALANÇA

Data de Recebimento Sistema: 03/06/2026 18:15:46

Este documento não substitui o CERTIFICADO DE DESTINAÇÃO FINAL - CDF correspondente aos residuos e rejeitos aqui relacionados

Docusign Envelope ID: E1E83646-066B-81C1-8392-0F3F350BD4EA

Relatório de Recebimento

MTR Nº	2117318276

Perfil	Nome	CPF/CNPJ
Gerador	DIMENSIONAL ENGENHARIA LTDA	00.299.904/0001-60
Transportador	DELURB AMBIENTAL LTDA	24.219.106/0001-49
Destinador	COOPERATIVA DE TRABALHO DE CATADORES E CATADORAS DE DUQUE DE CAXIAS - CTR CAXIAS	24.685.876/0001-87

Residuo	Quant. Indicada	Quant. Recebida	Unidade	Tecnologia	Justificativa
200301	15,66000	6,39000	Tonelada	Aterro	

Observações do Recebimento dos Resíduos

Data de Recebimento: 25/05/2026

Assinatura do Destinador

Responsavel pelo Recebimento: ADRIANO ALVES DA SILVA

Cargo: PRESIDENTE

Data de Recebimento Sistema: 08/06/2026 16:37:06

Este documento não substitui o CERTIFICADO DE DESTINAÇÃO FINAL - CDF correspondente aos residuos e rejeitos aqui relacionados

Docusign Envelope ID: E1E83646-066B-81C1-8392-0F3F350BD4EA

Relatório de Recebimento

MTR Nº	2117318333

Perfil	Nome	CPF/CNPJ
Gerador	DIMENSIONAL ENGENHARIA LTDA	00.299.904/0001-60
Transportador	DELURB AMBIENTAL LTDA	24.219.106/0001-49
Destinador	COOPERATIVA DE TRABALHO DE CATADORES E CATADORAS DE DUQUE DE CAXIAS - CTR CAXIAS	24.685.876/0001-87

Residuo	Quant. Indicada	Quant. Recebida	Unidade	Tecnologia	Justificativa
200301	15,68250	6,67000	Tonelada	Aterro	

Observações do Recebimento dos Resíduos

Data de Recebimento: 28/05/2026

Assinatura do Destinador

Responsavel pelo Recebimento: ADRIANO ALVES DA SILVA

Cargo: PRESIDENTE

Data de Recebimento Sistema: 08/06/2026 16:38:35

Este documento não substitui o CERTIFICADO DE DESTINAÇÃO FINAL - CDF correspondente aos residuos e rejeitos aqui relacionados

Docusign Envelope ID: E1E83646-066B-81C1-8392-0F3F350BD4EA

Relatório de Recebimento

MTR Nº	2117318337

Perfil	Nome	CPF/CNPJ
Gerador	DIMENSIONAL ENGENHARIA LTDA	00.299.904/0001-60
Transportador	DELURB AMBIENTAL LTDA	24.219.106/0001-49
Destinador	COOPERATIVA DE TRABALHO DE CATADORES E CATADORAS DE DUQUE DE CAXIAS - CTR CAXIAS	24.685.876/0001-87

Residuo	Quant. Indicada	Quant. Recebida	Unidade	Tecnologia	Justificativa
200301	15,69150	11,91000	Tonelada	Aterro	

Observações do Recebimento dos Resíduos

Data de Recebimento: 26/05/2026

Assinatura do Destinador

Responsavel pelo Recebimento: ADRIANO ALVES DA SILVA

Cargo: PRESIDENTE

Data de Recebimento Sistema: 08/06/2026 16:18:56

Este documento não substitui o CERTIFICADO DE DESTINAÇÃO FINAL - CDF correspondente aos residuos e rejeitos aqui relacionados

Docusign Envelope ID: E1E83646-066B-81C1-8392-0F3F350BD4EA

Relatório de Recebimento

MTR Nº	2117318348

Perfil	Nome	CPF/CNPJ
Gerador	DIMENSIONAL ENGENHARIA LTDA	00.299.904/0001-60
Transportador	DELURB AMBIENTAL LTDA	24.219.106/0001-49
Destinador	COOPERATIVA DE TRABALHO DE CATADORES E CATADORAS DE DUQUE DE CAXIAS - CTR CAXIAS	24.685.876/0001-87

Residuo	Quant. Indicada	Quant. Recebida	Unidade	Tecnologia	Justificativa
200301	15,70500	12,28000	Tonelada	Aterro	

Observações do Recebimento dos Resíduos

Data de Recebimento: 26/05/2026

Assinatura do Destinador

Responsavel pelo Recebimento: ADRIANO ALVES DA SILVA

Cargo: PRESIDENTE

Data de Recebimento Sistema: 08/06/2026 16:19:33

Este documento não substitui o CERTIFICADO DE DESTINAÇÃO FINAL - CDF correspondente aos residuos e rejeitos aqui relacionados

Docusign Envelope ID: E1E83646-066B-81C1-8392-0F3F350BD4EA

Relatório de Recebimento

MTR Nº	2117348271

Perfil	Nome	CPF/CNPJ
Gerador	DIMENSIONAL ENGENHARIA LTDA	00.299.904/0001-60
Transportador	ECO AMBIENTAL COMÉRCIO E TRANSPORTE DE RESÍDUOS LTDA	34.565.783/0001-72
Destinador	REGENERA RIO S/A	10.319.900/0005-83

Residuo	Quant. Indicada	Quant. Recebida	Unidade	Tecnologia	Justificativa
200301	15,66000	7,03000	Tonelada	Estação de Transferência de RSU	

Observações do Recebimento dos Resíduos

Data de Recebimento: 29/05/2026

Assinatura do Destinador

Responsavel pelo Recebimento: CLAUDIO TORRES

Cargo: OPERADOR DE BALANÇA

Data de Recebimento Sistema: 03/06/2026 18:19:31

Este documento não substitui o CERTIFICADO DE DESTINAÇÃO FINAL - CDF correspondente aos residuos e rejeitos aqui relacionados

Docusign Envelope ID: E1E83646-066B-81C1-8392-0F3F350BD4EA

Relatório de Recebimento

MTR Nº	2117348317

Perfil	Nome	CPF/CNPJ
Gerador	DIMENSIONAL ENGENHARIA LTDA	00.299.904/0001-60
Transportador	DELURB AMBIENTAL LTDA	24.219.106/0001-49
Destinador	COOPERATIVA DE TRABALHO DE CATADORES E CATADORAS DE DUQUE DE CAXIAS - CTR CAXIAS	24.685.876/0001-87

Residuo	Quant. Indicada	Quant. Recebida	Unidade	Tecnologia	Justificativa
200301	15,66000	12,01000	Tonelada	Aterro	

Observações do Recebimento dos Resíduos

Data de Recebimento: 29/05/2026

Assinatura do Destinador

Responsavel pelo Recebimento: ADRIANO ALVES DA SILVA

Cargo: PRESIDENTE

Data de Recebimento Sistema: 08/06/2026 16:42:54

Este documento não substitui o CERTIFICADO DE DESTINAÇÃO FINAL - CDF correspondente aos residuos e rejeitos aqui relacionados

Docusign Envelope ID: E1E83646-066B-81C1-8392-0F3F350BD4EA

Relatório de Recebimento

MTR Nº	2117348326

Perfil	Nome	CPF/CNPJ
Gerador	DIMENSIONAL ENGENHARIA LTDA	00.299.904/0001-60
Transportador	DELURB AMBIENTAL LTDA	24.219.106/0001-49
Destinador	COOPERATIVA DE TRABALHO DE CATADORES E CATADORAS DE DUQUE DE CAXIAS - CTR CAXIAS	24.685.876/0001-87

Residuo	Quant. Indicada	Quant. Recebida	Unidade	Tecnologia	Justificativa
200301	15,66900	12,24000	Tonelada	Aterro	

Observações do Recebimento dos Resíduos

Data de Recebimento: 27/05/2026

Assinatura do Destinador

Responsavel pelo Recebimento: ADRIANO ALVES DA SILVA

Cargo: PRESIDENTE

Data de Recebimento Sistema: 08/06/2026 16:27:27

Este documento não substitui o CERTIFICADO DE DESTINAÇÃO FINAL - CDF correspondente aos residuos e rejeitos aqui relacionados

Docusign Envelope ID: E1E83646-066B-81C1-8392-0F3F350BD4EA

Relatório de Recebimento

MTR Nº	2116782096

Perfil	Nome	CPF/CNPJ
Gerador	DIMENSIONAL ENGENHARIA LTDA	00.299.904/0001-60
Transportador	DELURB AMBIENTAL LTDA	24.219.106/0001-49
Destinador	COOPERATIVA DE TRABALHO DE CATADORES E CATADORAS DE DUQUE DE CAXIAS - CTR CAXIAS	24.685.876/0001-87

Residuo	Quant. Indicada	Quant. Recebida	Unidade	Tecnologia	Justificativa
200301	15,70500	11,27000	Tonelada	Aterro	

Observações do Recebimento dos Resíduos

Data de Recebimento: 06/05/2026

Assinatura do Destinador

Responsavel pelo Recebimento: ADRIANO ALVES DA SILVA

Cargo: PRESIDENTE

Data de Recebimento Sistema: 07/05/2026 12:07:49

Este documento não substitui o CERTIFICADO DE DESTINAÇÃO FINAL - CDF correspondente aos residuos e rejeitos aqui relacionados

Docusign Envelope ID: E1E83646-066B-81C1-8392-0F3F350BD4EA

Relatório de Recebimento

MTR Nº	2116782390

Perfil	Nome	CPF/CNPJ
Gerador	DIMENSIONAL ENGENHARIA LTDA	00.299.904/0001-60
Transportador	DELURB AMBIENTAL LTDA	24.219.106/0001-49
Destinador	COOPERATIVA DE TRABALHO DE CATADORES E CATADORAS DE DUQUE DE CAXIAS - CTR CAXIAS	24.685.876/0001-87

Residuo	Quant. Indicada	Quant. Recebida	Unidade	Tecnologia	Justificativa
200301	15,70050	9,03000	Tonelada	Aterro	

Observações do Recebimento dos Resíduos

Data de Recebimento: 17/04/2026

Assinatura do Destinador

Responsavel pelo Recebimento: ADRIANO ALVES DA SILVA

Cargo: PRESIDENTE

Data de Recebimento Sistema: 20/04/2026 12:02:15

Este documento não substitui o CERTIFICADO DE DESTINAÇÃO FINAL - CDF correspondente aos residuos e rejeitos aqui relacionados

Docusign Envelope ID: E1E83646-066B-81C1-8392-0F3F350BD4EA

Relatório de Recebimento

MTR Nº	2116784603

Perfil	Nome	CPF/CNPJ
Gerador	DIMENSIONAL ENGENHARIA LTDA	00.299.904/0001-60
Transportador	DELURB AMBIENTAL LTDA	24.219.106/0001-49
Destinador	COOPERATIVA DE TRABALHO DE CATADORES E CATADORAS DE DUQUE DE CAXIAS - CTR CAXIAS	24.685.876/0001-87

Residuo	Quant. Indicada	Quant. Recebida	Unidade	Tecnologia	Justificativa
200301	15,66000	11,48000	Tonelada	Aterro	

Observações do Recebimento dos Resíduos

Data de Recebimento: 27/04/2026

Assinatura do Destinador

Responsavel pelo Recebimento: ADRIANO ALVES DA SILVA

Cargo: PRESIDENTE

Data de Recebimento Sistema: 07/05/2026 12:20:03

Este documento não substitui o CERTIFICADO DE DESTINAÇÃO FINAL - CDF correspondente aos residuos e rejeitos aqui relacionados

Docusign Envelope ID: E1E83646-066B-81C1-8392-0F3F350BD4EA

Relatório de Recebimento

MTR Nº	2116834649

Perfil	Nome	CPF/CNPJ
Gerador	DIMENSIONAL ENGENHARIA LTDA	00.299.904/0001-60
Transportador	ECO AMBIENTAL COMÉRCIO E TRANSPORTE DE RESÍDUOS LTDA	34.565.783/0001-72
Destinador	REGENERA RIO S/A	10.319.900/0005-83

Residuo	Quant. Indicada	Quant. Recebida	Unidade	Tecnologia	Justificativa
200301	15,66000	14,47000	Tonelada	Estação de Transferência de RSU	

Observações do Recebimento dos Resíduos

Data de Recebimento: 07/04/2026

Assinatura do Destinador

Responsavel pelo Recebimento: CLAUDIO ORRES

Cargo: OPERADOR DE BALANÇA

Data de Recebimento Sistema: 16/04/2026 15:36:47

Este documento não substitui o CERTIFICADO DE DESTINAÇÃO FINAL - CDF correspondente aos residuos e rejeitos aqui relacionados

Docusign Envelope ID: E1E83646-066B-81C1-8392-0F3F350BD4EA

Relatório de Recebimento

MTR Nº	2116834662

Perfil	Nome	CPF/CNPJ
Gerador	DIMENSIONAL ENGENHARIA LTDA	00.299.904/0001-60
Transportador	ECO AMBIENTAL COMÉRCIO E TRANSPORTE DE RESÍDUOS LTDA	34.565.783/0001-72
Destinador	REGENERA RIO S/A	10.319.900/0005-83

Residuo	Quant. Indicada	Quant. Recebida	Unidade	Tecnologia	Justificativa
200301	15,66900	13,52000	Tonelada	Estação de Transferência de RSU	

Observações do Recebimento dos Resíduos

Data de Recebimento: 07/04/2026

Assinatura do Destinador

Responsavel pelo Recebimento: CLAUDIO ORRES

Cargo: OPERADOR DE BALANÇA

Data de Recebimento Sistema: 16/04/2026 15:38:17

Este documento não substitui o CERTIFICADO DE DESTINAÇÃO FINAL - CDF correspondente aos residuos e rejeitos aqui relacionados

Docusign Envelope ID: E1E83646-066B-81C1-8392-0F3F350BD4EA

Relatório de Recebimento

MTR Nº	2116834671

Perfil	Nome	CPF/CNPJ
Gerador	DIMENSIONAL ENGENHARIA LTDA	00.299.904/0001-60
Transportador	ECO AMBIENTAL COMÉRCIO E TRANSPORTE DE RESÍDUOS LTDA	34.565.783/0001-72
Destinador	REGENERA RIO S/A	10.319.900/0005-83

Residuo	Quant. Indicada	Quant. Recebida	Unidade	Tecnologia	Justificativa
200301	15,68250	10,64000	Tonelada	Estação de Transferência de RSU	

Observações do Recebimento dos Resíduos

Data de Recebimento: 08/04/2026

Assinatura do Destinador

Responsavel pelo Recebimento: CLAUDIO ORRES

Cargo: OPERADOR DE BALANÇA

Data de Recebimento Sistema: 16/04/2026 15:40:48

Este documento não substitui o CERTIFICADO DE DESTINAÇÃO FINAL - CDF correspondente aos residuos e rejeitos aqui relacionados

Docusign Envelope ID: E1E83646-066B-81C1-8392-0F3F350BD4EA

Relatório de Recebimento

MTR Nº	2116834675

Perfil	Nome	CPF/CNPJ
Gerador	DIMENSIONAL ENGENHARIA LTDA	00.299.904/0001-60
Transportador	ECO AMBIENTAL COMÉRCIO E TRANSPORTE DE RESÍDUOS LTDA	34.565.783/0001-72
Destinador	REGENERA RIO S/A	10.319.900/0005-83

Residuo	Quant. Indicada	Quant. Recebida	Unidade	Tecnologia	Justificativa
200301	15,69150	12,18000	Tonelada	Estação de Transferência de RSU	

Observações do Recebimento dos Resíduos

Data de Recebimento: 08/04/2026

Assinatura do Destinador

Responsavel pelo Recebimento: CLAUDIO ORRES

Cargo: OPERADOR DE BALANÇA

Data de Recebimento Sistema: 16/04/2026 15:45:11

Este documento não substitui o CERTIFICADO DE DESTINAÇÃO FINAL - CDF correspondente aos residuos e rejeitos aqui relacionados

Docusign Envelope ID: E1E83646-066B-81C1-8392-0F3F350BD4EA

Relatório de Recebimento

MTR Nº	2116834697

Perfil	Nome	CPF/CNPJ
Gerador	DIMENSIONAL ENGENHARIA LTDA	00.299.904/0001-60
Transportador	ECO AMBIENTAL COMÉRCIO E TRANSPORTE DE RESÍDUOS LTDA	34.565.783/0001-72
Destinador	REGENERA RIO S/A	10.319.900/0005-83

Residuo	Quant. Indicada	Quant. Recebida	Unidade	Tecnologia	Justificativa
200301	15,70500	10,92000	Tonelada	Estação de Transferência de RSU	

Observações do Recebimento dos Resíduos

Data de Recebimento: 10/04/2026

Assinatura do Destinador

Responsavel pelo Recebimento: CLAUDIO ORRES

Cargo: OPERADOR DE BALANÇA

Data de Recebimento Sistema: 16/04/2026 15:47:22

Este documento não substitui o CERTIFICADO DE DESTINAÇÃO FINAL - CDF correspondente aos residuos e rejeitos aqui relacionados

Docusign Envelope ID: E1E83646-066B-81C1-8392-0F3F350BD4EA

Relatório de Recebimento

MTR Nº	2116834711

Perfil	Nome	CPF/CNPJ
Gerador	DIMENSIONAL ENGENHARIA LTDA	00.299.904/0001-60
Transportador	ECO AMBIENTAL COMÉRCIO E TRANSPORTE DE RESÍDUOS LTDA	34.565.783/0001-72
Destinador	REGENERA RIO S/A	10.319.900/0005-83

Residuo	Quant. Indicada	Quant. Recebida	Unidade	Tecnologia	Justificativa
200301	15,72750	9,73000	Tonelada	Estação de Transferência de RSU	

Observações do Recebimento dos Resíduos

Data de Recebimento: 14/04/2026

Assinatura do Destinador

Responsavel pelo Recebimento: CLAUDIO ORRES

Cargo: OPERADOR DE BALANÇA

Data de Recebimento Sistema: 16/04/2026 15:50:04

Este documento não substitui o CERTIFICADO DE DESTINAÇÃO FINAL - CDF correspondente aos residuos e rejeitos aqui relacionados

Docusign Envelope ID: E1E83646-066B-81C1-8392-0F3F350BD4EA

inea
instituto estadual do ambiente

Relatório de Recebimento

MTR Nº	2116835290

Perfil	Nome	CPF/CNPJ
Gerador	DIMENSIONAL ENGENHARIA LTDA	00.299.904/0001-60
Transportador	DELURB AMBIENTAL LTDA	24.219.106/0001-49
Destinador	COOPERATIVA DE TRABALHO DE CATADORES E CATADORAS DE DUQUE DE CAXIAS - CTR CAXIAS	24.685.876/0001-87

Residuo	Quant. Indicada	Quant. Recebida	Unidade	Tecnologia	Justificativa
200301	15,66000	10,12000	Tonelada	Aterro	

Observações do Recebimento dos Resíduos

Data de Recebimento: 20/04/2026

Assinatura do Destinador

Responsavel pelo Recebimento: ADRIANO ALVES DA SILVA

Cargo: PRESIDENTE

Data de Recebimento Sistema: 27/04/2026 13:01:46

Este documento não substitui o CERTIFICADO DE DESTINAÇÃO FINAL - CDF correspondente aos residuos e rejeitos aqui relacionados

Docusign Envelope ID: E1E83646-066B-81C1-8392-0F3F350BD4EA

Relatório de Recebimento

MTR Nº	2116835298

Perfil	Nome	CPF/CNPJ
Gerador	DIMENSIONAL ENGENHARIA LTDA	00.299.904/0001-60
Transportador	DELURB AMBIENTAL LTDA	24.219.106/0001-49
Destinador	COOPERATIVA DE TRABALHO DE CATADORES E CATADORAS DE DUQUE DE CAXIAS - CTR CAXIAS	24.685.876/0001-87

Residuo	Quant. Indicada	Quant. Recebida	Unidade	Tecnologia	Justificativa
200301	15,66900	11,99000	Tonelada	Aterro	

Observações do Recebimento dos Resíduos

Data de Recebimento: 28/04/2026

Assinatura do Destinador

Responsavel pelo Recebimento: ADRIANO ALVES DA SILVA

Cargo: PRESIDENTE

Data de Recebimento Sistema: 04/05/2026 09:59:31

Este documento não substitui o CERTIFICADO DE DESTINAÇÃO FINAL - CDF correspondente aos residuos e rejeitos aqui relacionados

Docusign Envelope ID: E1E83646-066B-81C1-8392-0F3F350BD4EA

Relatório de Recebimento

MTR Nº	2116858192

Perfil	Nome	CPF/CNPJ
Gerador	DIMENSIONAL ENGENHARIA LTDA	00.299.904/0001-60
Transportador	ECO AMBIENTAL COMÉRCIO E TRANSPORTE DE RESÍDUOS LTDA	34.565.783/0001-72
Destinador	REGENERA RIO S/A	10.319.900/0005-83

Residuo	Quant. Indicada	Quant. Recebida	Unidade	Tecnologia	Justificativa
200301	15,66000	14,14000	Tonelada	Estação de Transferência de RSU	

Observações do Recebimento dos Resíduos

Data de Recebimento: 16/04/2026

Assinatura do Destinador

Responsavel pelo Recebimento: CLAUDIO TORRES

Cargo: OPERADOR DE BALANÇA

Data de Recebimento Sistema: 06/05/2026 08:41:36

Este documento não substitui o CERTIFICADO DE DESTINAÇÃO FINAL - CDF correspondente aos residuos e rejeitos aqui relacionados

Docusign Envelope ID: E1E83646-066B-81C1-8392-0F3F350BD4EA

Relatório de Recebimento

MTR Nº	2116858201

Perfil	Nome	CPF/CNPJ
Gerador	DIMENSIONAL ENGENHARIA LTDA	00.299.904/0001-60
Transportador	ECO AMBIENTAL COMÉRCIO E TRANSPORTE DE RESÍDUOS LTDA	34.565.783/0001-72
Destinador	REGENERA RIO S/A	10.319.900/0005-83

Residuo	Quant. Indicada	Quant. Recebida	Unidade	Tecnologia	Justificativa
200301	15,66900	12,53000	Tonelada	Estação de Transferência de RSU	

Observações do Recebimento dos Resíduos

Data de Recebimento: 20/04/2026

Assinatura do Destinador

Responsavel pelo Recebimento: CLAUDIO TORRES

Cargo: OPERADOR DE BALANÇA

Data de Recebimento Sistema: 06/05/2026 08:45:17

Este documento não substitui o CERTIFICADO DE DESTINAÇÃO FINAL - CDF correspondente aos residuos e rejeitos aqui relacionados

Docusign Envelope ID: E1E83646-066B-81C1-8392-0F3F350BD4EA

Relatório de Recebimento

MTR Nº	2116858213

Perfil	Nome	CPF/CNPJ
Gerador	DIMENSIONAL ENGENHARIA LTDA	00.299.904/0001-60
Transportador	ECO AMBIENTAL COMÉRCIO E TRANSPORTE DE RESÍDUOS LTDA	34.565.783/0001-72
Destinador	REGENERA RIO S/A	10.319.900/0005-83

Residuo	Quant. Indicada	Quant. Recebida	Unidade	Tecnologia	Justificativa
200301	15,68250	14,81000	Tonelada	Estação de Transferência de RSU	

Observações do Recebimento dos Resíduos

Data de Recebimento: 22/04/2026

Assinatura do Destinador

Responsavel pelo Recebimento: CLAUDIO TORRES

Cargo: OPERADOR DE BALANÇA

Data de Recebimento Sistema: 06/05/2026 08:47:02

Este documento não substitui o CERTIFICADO DE DESTINAÇÃO FINAL - CDF correspondente aos residuos e rejeitos aqui relacionados

Docusign Envelope ID: E1E83646-066B-81C1-8392-0F3F350BD4EA

Relatório de Recebimento

MTR Nº	2116858217

Perfil	Nome	CPF/CNPJ
Gerador	DIMENSIONAL ENGENHARIA LTDA	00.299.904/0001-60
Transportador	ECO AMBIENTAL COMÉRCIO E TRANSPORTE DE RESÍDUOS LTDA	34.565.783/0001-72
Destinador	REGENERA RIO S/A	10.319.900/0005-83

Residuo	Quant. Indicada	Quant. Recebida	Unidade	Tecnologia	Justificativa
200301	15,69150	11,36000	Tonelada	Estação de Transferência de RSU	

Observações do Recebimento dos Resíduos

Data de Recebimento: 24/04/2026

Assinatura do Destinador

Responsavel pelo Recebimento: CLAUDIO TORRES

Cargo: OPERADOR DE BALANÇA

Data de Recebimento Sistema: 06/05/2026 08:48:57

Este documento não substitui o CERTIFICADO DE DESTINAÇÃO FINAL - CDF correspondente aos residuos e rejeitos aqui relacionados

Docusign Envelope ID: E1E83646-066B-81C1-8392-0F3F350BD4EA

Relatório de Recebimento

MTR Nº	2116858222

Perfil	Nome	CPF/CNPJ
Gerador	DIMENSIONAL ENGENHARIA LTDA	00.299.904/0001-60
Transportador	ECO AMBIENTAL COMÉRCIO E TRANSPORTE DE RESÍDUOS LTDA	34.565.783/0001-72
Destinador	REGENERA RIO S/A	10.319.900/0005-83

Residuo	Quant. Indicada	Quant. Recebida	Unidade	Tecnologia	Justificativa
200301	15,70500	13,71000	Tonelada	Estação de Transferência de RSU	

Observações do Recebimento dos Resíduos

Data de Recebimento: 28/04/2026

Assinatura do Destinador

Responsavel pelo Recebimento: CLAUDIO TORRES

Cargo: OPERADOR DE BALANÇA

Data de Recebimento Sistema: 06/05/2026 08:59:24

Este documento não substitui o CERTIFICADO DE DESTINAÇÃO FINAL - CDF correspondente aos residuos e rejeitos aqui relacionados

Docusign Envelope ID: E1E83646-066B-81C1-8392-0F3F350BD4EA

inea instituto estadual do ambiente

SEAS Secretaria de Estado do Ambiente e Sustentabilidade

GOVERNO DO ESTADO RIO DE JANEIRO VAMOS VIRAR O JOGO

SERVIÇOS DE RECUPERAÇÃO, OPERAÇÃO E MANUTENÇÃO DAS ECOBARREIRAS PARA REMOÇÃO DE LIXO FLUTUANTE E PLANTAS MACROFITAS EM DIVERSOS CURSOS D'ÁGUA CONTRIBUÍNTES DA BAÍA DE GUANABARA

PARTE DIÁRIA

DIMENSIONAL ENGENHARIA
'NOSSA QUALIDADE FAZ A DIFERENÇA'
EMPRESA CARBONO NEUTRO

Docusign Envelope ID: E1E83646-066B-81C1-8392-0F3F350BD4EA

ECO 2 – CANAL DO CUNHA LOCALIZADO NO COMPLEXO DA MARÉ

Docusign Envelope ID: E1E83646-066B-81C1-8392-0F3F350BD4EA

45ª MEDIÇÃO - 40ª ETAPA							
SERVIÇOS DE RECUPERAÇÃO, OPERAÇÃO E MANUTENÇÃO DAS ECOBARREIRAS PARA REMOÇÃO DE LIXO FLUTUANTE E PLANTAS MACROFITAS EM DIVERSOS CURSOS D'ÁGUA CONTRIBUÍNTES DA BAÍA DE GUANABARA			ECO 12 - CANAL DO CUNHA				
PERIODO	INÍCIO	01/05/2026	185:23:00	SERVENTE			
	FIM	31/05/2026		185:23:00	TURNO		
DATA		DIA	N° DE FUNC.	TOTAL	HORA	ENTRADA	ALMOÇO	SAIDA
01/05/2026		SEXTA-FEIRA	1	8:00:00	8:00:00	7:03:00	1:00:00	16:03:00
02/05/2026		SÁBADO						
03/05/2026		DOMINGO						
04/05/2026		SEGUNDA-FEIRA	1	9:07:00	9:07:00	7:00:00	1:00:00	17:07:00
05/05/2026		TERÇA-FEIRA	1	8:57:00	8:57:00	7:02:00	1:00:00	16:59:00
06/05/2026		QUARTA-FEIRA	1	9:10:00	9:10:00	6:56:00	1:00:00	17:06:00
07/05/2026		QUINTA-FEIRA	1	8:55:00	8:55:00	7:04:00	1:00:00	16:59:00
08/05/2026		SEXTA-FEIRA	1	8:06:00	8:06:00	6:57:00	1:00:00	16:03:00
09/05/2026		SÁBADO						
10/05/2026		DOMINGO						
11/05/2026		SEGUNDA-FEIRA	1	9:09:00	9:09:00	7:00:00	1:00:00	17:09:00
12/05/2026		TERÇA-FEIRA	1	8:58:00	8:58:00	7:00:00	1:00:00	16:58:00
13/05/2026		QUARTA-FEIRA	1	8:54:00	8:54:00	7:03:00	1:00:00	16:57:00
14/05/2026		QUINTA-FEIRA	1	9:10:00	9:10:00	6:59:00	1:00:00	17:09:00
15/05/2026		SEXTA-FEIRA	1	8:08:00	8:08:00	7:02:00	1:00:00	16:10:00
16/05/2026		SÁBADO						
17/05/2026		DOMINGO						
18/05/2026		SEGUNDA-FEIRA	1	9:06:00	9:06:00	7:00:00	1:00:00	17:06:00
19/05/2026		TERÇA-FEIRA	1	9:09:00	9:09:00	6:58:00	1:00:00	17:07:00
20/05/2026		QUARTA-FEIRA	1	9:04:00	9:04:00	6:56:00	1:00:00	17:00:00
21/05/2026		QUINTA-FEIRA	1	9:10:00	9:10:00	6:57:00	1:00:00	17:07:00
22/05/2026		SEXTA-FEIRA	1	8:00:00	8:00:00	6:57:00	1:00:00	15:57:00
23/05/2026		SÁBADO						
24/05/2026		DOMINGO						
25/05/2026		SEGUNDA-FEIRA	1	9:07:00	9:07:00	6:56:00	1:00:00	17:03:00
26/05/2026		TERÇA-FEIRA	1	9:00:00	9:00:00	7:03:00	1:00:00	17:03:00
27/05/2026		QUARTA-FEIRA	1	9:06:00	9:06:00	6:55:00	1:00:00	17:01:00
28/05/2026		QUINTA-FEIRA	1	9:06:00	9:06:00	7:04:00	1:00:00	17:10:00
29/05/2026		SEXTA-FEIRA	1	8:01:00	8:01:00	6:57:00	1:00:00	15:58:00
30/05/2026		SÁBADO						
31/05/2026		DOMINGO						

DS DS

Docusign Envelope ID: E1E83646-066B-81C1-8392-0F3F350BD4EA

45ª MEDIÇÃO - 40ª ETAPA							
SERVIÇOS DE RECUPERAÇÃO, OPERAÇÃO E MANUTENÇÃO DAS ECOBARREIRAS PARA REMOÇÃO DE LIXO FLUTUANTE E PLANTAS MACROFITAS EM DIVERSOS CURSOS D'ÁGUA CONTRIBUÍNTES DA BAÍA DE GUANABARA			ECO 12 - CANAL DO CUNHA				
PERIODO	INÍCIO	01/05/2026	177:22:00	EQUIPAMENTO: ESCAVADEIRA HIDRÁULICA			
	FIM	31/05/2026		185:23:00	TURNO		
DATA		DIA	ATIVO	TOTAL	HORA	ENTRADA	ALMOÇO	SAIDA
01/05/2026		SEXTA-FEIRA	EHLS 03	8:00:00	8:00:00	7:03:00	1:00:00	16:03:00
02/05/2026		SÁBADO						
03/05/2026		DOMINGO						
04/05/2026		SEGUNDA-FEIRA	EHLS 03	9:07:00	9:07:00	7:00:00	1:00:00	17:07:00
05/05/2026		TERÇA-FEIRA	EHLS 03	8:57:00	8:57:00	7:02:00	1:00:00	16:59:00
06/05/2026		QUARTA-FEIRA	EHLS 03	9:10:00	9:10:00	6:56:00	1:00:00	17:06:00
07/05/2026		QUINTA-FEIRA	EHLS 03	8:55:00	8:55:00	7:04:00	1:00:00	16:59:00
08/05/2026		SEXTA-FEIRA	EHLS 03	8:06:00	8:06:00	6:57:00	1:00:00	16:03:00
09/05/2026		SÁBADO						
10/05/2026		DOMINGO						
11/05/2026		SEGUNDA-FEIRA	EHLS 03	9:09:00	9:09:00	7:00:00	1:00:00	17:09:00
12/05/2026		TERÇA-FEIRA	EHLS 03	8:58:00	8:58:00	7:00:00	1:00:00	16:58:00
13/05/2026		QUARTA-FEIRA	EHLS 03	8:54:00	8:54:00	7:03:00	1:00:00	16:57:00
14/05/2026		QUINTA-FEIRA	EHLS 03	9:10:00	9:10:00	6:59:00	1:00:00	17:09:00
15/05/2026		SEXTA-FEIRA	EHLS 03	8:08:00	8:08:00	7:02:00	1:00:00	16:10:00
16/05/2026		SÁBADO						
17/05/2026		DOMINGO						
18/05/2026		SEGUNDA-FEIRA	EHLS 03	9:06:00	9:06:00	7:00:00	1:00:00	17:06:00
19/05/2026		TERÇA-FEIRA	EHLS 03	9:09:00	9:09:00	6:58:00	1:00:00	17:07:00
20/05/2026		QUARTA-FEIRA	EHLS 03	9:04:00	9:04:00	6:56:00	1:00:00	17:00:00
21/05/2026		QUINTA-FEIRA	EHLS 03	9:10:00	9:10:00	6:57:00	1:00:00	17:07:00
22/05/2026		SEXTA-FEIRA	EHLS 03	8:00:00	8:00:00	6:57:00	1:00:00	15:57:00
23/05/2026		SÁBADO						
24/05/2026		DOMINGO						
25/05/2026		SEGUNDA-FEIRA	EHLS 03	9:07:00	9:07:00	6:56:00	1:00:00	17:03:00
26/05/2026		TERÇA-FEIRA	EHLS 03	9:00:00	9:00:00	7:03:00	1:00:00	17:03:00
27/05/2026		QUARTA-FEIRA	EHLS 03	9:06:00	9:06:00	6:55:00	1:00:00	17:01:00
28/05/2026		QUINTA-FEIRA	EHLS 03	9:06:00	9:06:00	7:04:00	1:00:00	17:10:00
29/05/2026		SEXTA-FEIRA	EHLS 03	8:01:00	8:01:00	6:57:00	1:00:00	15:58:00
30/05/2026		SÁBADO						
31/05/2026		DOMINGO						

DS DS

Docusign Envelope ID: E1E83646-066B-81C1-8392-0F3F350BD4EA

ECO 3 – CANAL VILA DOS PINHEIROS LOCALIZADO COMPLEXO DA MARÉ

Docusign Envelope ID: E1E83646-066B-81C1-8392-0F3F350BD4EA

45ª MEDIÇÃO - 40ª ETAPA							
SERVIÇOS DE RECUPERAÇÃO, OPERAÇÃO E MANUTENÇÃO DAS ECOBARREIRAS PARA REMOÇÃO DE LIXO FLUTUANTE E PLANTAS MACROFITAS EM DIVERSOS CURSOS D'ÁGUA CONTRIBUÍNTES DA BAÍA DE GUANABARA			ECO 3 - CANAL VILA DOS PINHEIROS				
PERIODO	INÍCIO	01/05/2026	184:39:00	SERVENTE			
	FIM	31/05/2026		184:39:00	TURNO		
DATA	DIA	N° DE FUNC.	TOTAL	HORA	ENTRADA	ALMOÇO	SAIDA
01/05/2026	SEXTA-FEIRA	1	7:58:00	7:58:00	7:01:00	1:00:00	15:59:00
02/05/2026	SÁBADO						
03/05/2026	DOMINGO						
04/05/2026	SEGUNDA-FEIRA	1	9:05:00	9:05:00	6:59:00	1:00:00	17:04:00
05/05/2026	TERÇA-FEIRA	1	8:59:00	8:59:00	7:03:00	1:00:00	17:02:00
06/05/2026	QUARTA-FEIRA	1	9:00:00	9:00:00	7:03:00	1:00:00	17:03:00
07/05/2026	QUINTA-FEIRA	1	9:06:00	9:06:00	7:02:00	1:00:00	17:08:00
08/05/2026	SEXTA-FEIRA	1	8:05:00	8:05:00	7:03:00	1:00:00	16:08:00
09/05/2026	SÁBADO						
10/05/2026	DOMINGO						
11/05/2026	SEGUNDA-FEIRA	1	9:04:00	9:04:00	7:01:00	1:00:00	17:05:00
12/05/2026	TERÇA-FEIRA	1	8:58:00	8:58:00	7:04:00	1:00:00	17:02:00
13/05/2026	QUARTA-FEIRA	1	9:05:00	9:05:00	7:04:00	1:00:00	17:09:00
14/05/2026	QUINTA-FEIRA	1	8:55:00	8:55:00	7:04:00	1:00:00	16:59:00
15/05/2026	SEXTA-FEIRA	1	8:03:00	8:03:00	6:56:00	1:00:00	15:59:00
16/05/2026	SÁBADO						
17/05/2026	DOMINGO						
18/05/2026	SEGUNDA-FEIRA	1	9:10:00	9:10:00	6:58:00	1:00:00	17:08:00
19/05/2026	TERÇA-FEIRA	1	8:57:00	8:57:00	7:04:00	1:00:00	17:01:00
20/05/2026	QUARTA-FEIRA	1	9:07:00	9:07:00	6:56:00	1:00:00	17:03:00
21/05/2026	QUINTA-FEIRA	1	9:01:00	9:01:00	6:58:00	1:00:00	16:59:00
22/05/2026	SEXTA-FEIRA	1	7:56:00	7:56:00	7:05:00	1:00:00	16:01:00
23/05/2026	SÁBADO						
24/05/2026	DOMINGO						
25/05/2026	SEGUNDA-FEIRA	1	9:00:00	9:00:00	7:00:00	1:00:00	17:00:00
26/05/2026	TERÇA-FEIRA	1	9:04:00	9:04:00	7:00:00	1:00:00	17:04:00
27/05/2026	QUARTA-FEIRA	1	8:52:00	8:52:00	7:05:00	1:00:00	16:57:00
28/05/2026	QUINTA-FEIRA	1	9:02:00	9:02:00	7:00:00	1:00:00	17:02:00
29/05/2026	SEXTA-FEIRA	1	8:12:00	8:12:00	6:55:00	1:00:00	16:07:00
30/05/2026	SÁBADO						
31/05/2026	DOMINGO						

FUNCIONÁRIO ATENDE AS SEGUINTES ECOBARREIRAS: ECO 1 - CANAL DO MANGUE, ECO 4 - CANAL BAIXA DO SAPATEIRO E ECO 5 - CANAL NOVA HOLANDA

DS DS

Docusign Envelope ID: E1E83646-066B-81C1-8392-0F3F350BD4EA

ECO 4 – CANAL BAIXA DO SAPATEIRO LOCALIZADO COMPLEXO DA MARÉ

Docusign Envelope ID: E1E83646-066B-81C1-8392-0F3F350BD4EA

ECO 6 – RIO RAMOS
LOCALIZADO COMPLEXO DA MARÉ

Docusign Envelope ID: E1E83646-066B-81C1-8392-0F3F350BD4EA

45ª MEDIÇÃO - 40ª ETAPA							
SERVIÇOS DE RECUPERAÇÃO, OPERAÇÃO E MANUTENÇÃO DAS ECOBARREIRAS PARA REMOÇÃO DE LIXO FLUTUANTE E PLANTAS MACROFITAS EM DIVERSOS CURSOS D'ÁGUA CONTRIBUÍNTES DA BAÍA DE GUANABARA			ECO 06 - RIO RAMOS				
PERIODO	INÍCIO	01/05/2026	184:28:00	SERVENTE			
	FIM	31/05/2026		184:28:00	TURNO		
DATA		ATIVO	TOTAL	HORA PRODUTIVA	ENTRADA	ALMOÇO	SAÍDA
01/05/2026	SEXTA-FEIRA	1	7:56:00	7:56:00	7:01:00	1:00:00	15:57:00
02/05/2026	SÁBADO						
03/05/2026	DOMINGO						
04/05/2026	SEGUNDA-FEIRA	1	9:07:00	9:07:00	7:00:00	1:00:00	17:07:00
05/05/2026	TERÇA-FEIRA	1	9:01:00	9:01:00	6:56:00	1:00:00	16:57:00
06/05/2026	QUARTA-FEIRA	1	9:09:00	9:09:00	6:56:00	1:00:00	17:05:00
07/05/2026	QUINTA-FEIRA	1	9:08:00	9:08:00	6:55:00	1:00:00	17:03:00
08/05/2026	SEXTA-FEIRA	1	8:00:00	8:00:00	7:03:00	1:00:00	16:03:00
09/05/2026	SÁBADO						
10/05/2026	DOMINGO						
11/05/2026	SEGUNDA-FEIRA	1	9:04:00	9:04:00	7:01:00	1:00:00	17:05:00
12/05/2026	TERÇA-FEIRA	1	8:54:00	8:54:00	7:04:00	1:00:00	16:58:00
13/05/2026	QUARTA-FEIRA	1	9:05:00	9:05:00	7:00:00	1:00:00	17:05:00
14/05/2026	QUINTA-FEIRA	1	9:02:00	9:02:00	6:55:00	1:00:00	16:57:00
15/05/2026	SEXTA-FEIRA	1	8:02:00	8:02:00	7:03:00	1:00:00	16:05:00
16/05/2026	SÁBADO						
17/05/2026	DOMINGO						
18/05/2026	SEGUNDA-FEIRA	1	8:56:00	8:56:00	7:04:00	1:00:00	17:00:00
19/05/2026	TERÇA-FEIRA	1	8:56:00	8:56:00	7:04:00	1:00:00	17:00:00
20/05/2026	QUARTA-FEIRA	1	9:08:00	9:08:00	6:58:00	1:00:00	17:06:00
21/05/2026	QUINTA-FEIRA	1	9:02:00	9:02:00	7:01:00	1:00:00	17:03:00
22/05/2026	SEXTA-FEIRA	1	7:53:00	7:53:00	7:03:00	1:00:00	15:56:00
23/05/2026	SÁBADO						
24/05/2026	DOMINGO						
25/05/2026	SEGUNDA-FEIRA	1	9:03:00	9:03:00	7:05:00	1:00:00	17:08:00
26/05/2026	TERÇA-FEIRA	1	8:54:00	8:54:00	7:04:00	1:00:00	16:58:00
27/05/2026	QUARTA-FEIRA	1	9:06:00	9:06:00	7:01:00	1:00:00	17:07:00
28/05/2026	QUINTA-FEIRA	1	9:09:00	9:09:00	6:59:00	1:00:00	17:08:00
29/05/2026	SEXTA-FEIRA	1	7:53:00	7:53:00	7:04:00	1:00:00	15:57:00
30/05/2026	SÁBADO						
31/05/2026	DOMINGO						
FUNCIONÁRIO ATENDE AS SEGUINTES ECOBARREIRAS: ECO 1 - CANAL DO MANGUE, ECO 4 - CANAL BAIXA DO SAPATEIRO E ECO 5 - CANAL NOVA HOLANDA							

DS DS

Docusign Envelope ID: E1E83646-066B-81C1-8392-0F3F350BD4EA

ECO 8 – RIO IRAJÁ LOCALIZADO NA PENHA

Docusign Envelope ID: E1E83646-066B-81C1-8392-0F3F350BD4EA

45ª MEDIÇÃO - 40ª ETAPA							
SERVIÇOS DE RECUPERAÇÃO, OPERAÇÃO E MANUTENÇÃO DAS ECOBARREIRAS PARA REMOÇÃO DE LIXO FLUTUANTE E PLANTAS MACROFITAS EM DIVERSOS CURSOS D'ÁGUA CONTRIBUÍNTES DA BAÍA DE GUANABARA			ECO 8 - RIO IRAJÁ				
PERIODO	INÍCIO	01/05/2026	184:42:00	SERVENTE -01			
	FIM	31/05/2026		184:42:00	TURNO		
DATA	DIA	N° DE FUNC.	TOTAL	HORA	ENTRADA	ALMOÇO	SAIDA
01/05/2026	SEXTA-FEIRA	1	7:57:00	7:57:00	7:04:00	1:00:00	16:01:00
02/05/2026	SÁBADO						
03/05/2026	DOMINGO						
04/05/2026	SEGUNDA-FEIRA	1	9:03:00	9:03:00	7:01:00	1:00:00	17:04:00
05/05/2026	TERÇA-FEIRA	1	9:10:00	9:10:00	6:56:00	1:00:00	17:06:00
06/05/2026	QUARTA-FEIRA	1	9:01:00	9:01:00	6:58:00	1:00:00	16:59:00
07/05/2026	QUINTA-FEIRA	1	9:02:00	9:02:00	6:59:00	1:00:00	17:01:00
08/05/2026	SEXTA-FEIRA	1	8:00:00	8:00:00	7:00:00	1:00:00	16:00:00
09/05/2026	SÁBADO						
10/05/2026	DOMINGO						
11/05/2026	SEGUNDA-FEIRA	1	8:58:00	8:58:00	7:04:00	1:00:00	17:02:00
12/05/2026	TERÇA-FEIRA	1	9:05:00	9:05:00	7:02:00	1:00:00	17:07:00
13/05/2026	QUARTA-FEIRA	1	9:10:00	9:10:00	7:00:00	1:00:00	17:10:00
14/05/2026	QUINTA-FEIRA	1	9:02:00	9:02:00	6:55:00	1:00:00	16:57:00
15/05/2026	SEXTA-FEIRA	1	7:58:00	7:58:00	7:00:00	1:00:00	15:58:00
16/05/2026	SÁBADO						
17/05/2026	DOMINGO						
18/05/2026	SEGUNDA-FEIRA	1	8:59:00	8:59:00	6:57:00	1:00:00	16:56:00
19/05/2026	TERÇA-FEIRA	1	9:06:00	9:06:00	6:58:00	1:00:00	17:04:00
20/05/2026	QUARTA-FEIRA	1	9:03:00	9:03:00	7:00:00	1:00:00	17:03:00
21/05/2026	QUINTA-FEIRA	1	9:01:00	9:01:00	7:02:00	1:00:00	17:03:00
22/05/2026	SEXTA-FEIRA	1	8:07:00	8:07:00	7:00:00	1:00:00	16:07:00
23/05/2026	SÁBADO						
24/05/2026	DOMINGO						
25/05/2026	SEGUNDA-FEIRA	1	8:56:00	8:56:00	7:04:00	1:00:00	17:00:00
26/05/2026	TERÇA-FEIRA	1	9:00:00	9:00:00	6:57:00	1:00:00	16:57:00
27/05/2026	QUARTA-FEIRA	1	9:00:00	9:00:00	6:58:00	1:00:00	16:58:00
28/05/2026	QUINTA-FEIRA	1	9:04:00	9:04:00	6:56:00	1:00:00	17:00:00
29/05/2026	SEXTA-FEIRA	1	8:00:00	8:00:00	7:04:00	1:00:00	16:04:00
30/05/2026	SÁBADO						
31/05/2026	DOMINGO						

DS DS

Docusign Envelope ID: E1E83646-066B-81C1-8392-0F3F350BD4EA

45ª MEDIÇÃO - 40ª ETAPA							
SERVIÇOS DE RECUPERAÇÃO, OPERAÇÃO E MANUTENÇÃO DAS ECOBARREIRAS PARA REMOÇÃO DE LIXO FLUTUANTE E PLANTAS MACROFITAS EM DIVERSOS CURSOS D'ÁGUA CONTRIBUÍNTES DA BAÍA DE GUANABARA			ECO 8 - RIO IRAJÁ				
PERIODO	INÍCIO	01/05/2026	184:50:00	ESCAVADEIRA HIDRÁULICA			
	FIM	31/05/2026		184:50:00	TURNO		
DATA		DIA	ATIVO	TOTAL	HORA	ENTRADA	ALMOÇO	SAIDA
01/05/2026		SEXTA-FEIRA	EHDC 01	7:56:00	7:56:00	7:02:00	1:00:00	15:58:00
02/05/2026		SÁBADO						
03/05/2026		DOMINGO						
04/05/2026		SEGUNDA-FEIRA	EHDC 01	8:54:00	8:54:00	7:03:00	1:00:00	16:57:00
05/05/2026		TERÇA-FEIRA	EHDC 01	9:01:00	9:01:00	6:58:00	1:00:00	16:59:00
06/05/2026		QUARTA-FEIRA	EHDC 01	8:58:00	8:58:00	7:01:00	1:00:00	16:59:00
07/05/2026		QUINTA-FEIRA	EHDC 01	9:07:00	9:07:00	6:55:00	1:00:00	17:02:00
08/05/2026		SEXTA-FEIRA	EHDC 01	8:02:00	8:02:00	7:00:00	1:00:00	16:02:00
09/05/2026		SÁBADO						
10/05/2026		DOMINGO						
11/05/2026		SEGUNDA-FEIRA	EHDC 01	9:10:00	9:10:00	6:59:00	1:00:00	17:09:00
12/05/2026		TERÇA-FEIRA	EHDC 01	8:58:00	8:58:00	7:01:00	1:00:00	16:59:00
13/05/2026		QUARTA-FEIRA	EHDC 01	8:59:00	8:59:00	6:57:00	1:00:00	16:56:00
14/05/2026		QUINTA-FEIRA	EHDC 01	9:03:00	9:03:00	6:55:00	1:00:00	16:58:00
15/05/2026		SEXTA-FEIRA	EHDC 01	8:00:00	8:00:00	7:02:00	1:00:00	16:02:00
16/05/2026		SÁBADO						
17/05/2026		DOMINGO						
18/05/2026		SEGUNDA-FEIRA	EHDC 01	9:01:00	9:01:00	6:56:00	1:00:00	16:57:00
19/05/2026		TERÇA-FEIRA	EHDC 01	9:07:00	9:07:00	7:01:00	1:00:00	17:08:00
20/05/2026		QUARTA-FEIRA	EHDC 01	9:01:00	9:01:00	7:01:00	1:00:00	17:02:00
21/05/2026		QUINTA-FEIRA	EHDC 01	9:08:00	9:08:00	6:56:00	1:00:00	17:04:00
22/05/2026		SEXTA-FEIRA	EHDC 01	8:06:00	8:06:00	7:02:00	1:00:00	16:08:00
23/05/2026		SÁBADO						
24/05/2026		DOMINGO						
25/05/2026		SEGUNDA-FEIRA	EHDC 01	9:04:00	9:04:00	7:00:00	1:00:00	17:04:00
26/05/2026		TERÇA-FEIRA	EHDC 01	9:01:00	9:01:00	7:00:00	1:00:00	17:01:00
27/05/2026		QUARTA-FEIRA	EHDC 01	9:10:00	9:10:00	6:59:00	1:00:00	17:09:00
28/05/2026		QUINTA-FEIRA	EHDC 01	9:04:00	9:04:00	7:02:00	1:00:00	17:06:00
29/05/2026		SEXTA-FEIRA	EHDC 01	8:00:00	8:00:00	6:58:00	1:00:00	15:58:00
30/05/2026		SÁBADO						
31/05/2026		DOMINGO						

Docusign Envelope ID: E1E83646-066B-81C1-8392-0F3F350BD4EA

ECO 9 – RIO MERITI
LOCALIZADO EM DUQUE DE CAXIAS

Docusign Envelope ID: E1E83646-066B-81C1-8392-0F3F350BD4EA

45ª MEDIÇÃO - 40ª ETAPA							
SERVIÇOS DE RECUPERAÇÃO, OPERAÇÃO E MANUTENÇÃO DAS ECOBARREIRAS PARA REMOÇÃO DE LIXO FLUTUANTE E PLANTAS MACROFITAS EM DIVERSOS CURSOS D'ÁGUA CONTRIBUÍNTES DA BAÍA DE GUANABARA			ECO 09 - RIO MERITI				
PERIODO	INÍCIO	01/05/2026	185:02:00	SERVENTE 01			
	FIM	00/01/1900		185:02:00	TURNO		
DATA	DIA	N° DE FUNC.	TOTAL	HORA	ENTRADA	ALMOÇO	SAIDA
01/05/2026	SEXTA-FEIRA	1	8:09:00	8:09:00	7:00:00	1:00:00	16:09:00
02/05/2026	SÁBADO						
03/05/2026	DOMINGO						
04/05/2026	SEGUNDA-FEIRA	1	9:09:00	9:09:00	6:59:00	1:00:00	17:08:00
05/05/2026	TERÇA-FEIRA	1	9:10:00	9:10:00	6:59:00	1:00:00	17:09:00
06/05/2026	QUARTA-FEIRA	1	9:07:00	9:07:00	7:02:00	1:00:00	17:09:00
07/05/2026	QUINTA-FEIRA	1	9:07:00	9:07:00	7:03:00	1:00:00	17:10:00
08/05/2026	SEXTA-FEIRA	1	8:02:00	8:02:00	6:55:00	1:00:00	15:57:00
09/05/2026	SÁBADO						
10/05/2026	DOMINGO						
11/05/2026	SEGUNDA-FEIRA	1	8:52:00	8:52:00	7:05:00	1:00:00	16:57:00
12/05/2026	TERÇA-FEIRA	1	8:57:00	8:57:00	7:04:00	1:00:00	17:01:00
13/05/2026	QUARTA-FEIRA	1	8:58:00	8:58:00	6:59:00	1:00:00	16:57:00
14/05/2026	QUINTA-FEIRA	1	9:05:00	9:05:00	7:00:00	1:00:00	17:05:00
15/05/2026	SEXTA-FEIRA	1	8:01:00	8:01:00	7:01:00	1:00:00	16:02:00
16/05/2026	SÁBADO						
17/05/2026	DOMINGO						
18/05/2026	SEGUNDA-FEIRA	1	9:00:00	9:00:00	6:59:00	1:00:00	16:59:00
19/05/2026	TERÇA-FEIRA	1	9:00:00	9:00:00	7:04:00	1:00:00	17:04:00
20/05/2026	QUARTA-FEIRA	1	9:02:00	9:02:00	7:03:00	1:00:00	17:05:00
21/05/2026	QUINTA-FEIRA	1	9:10:00	9:10:00	6:57:00	1:00:00	17:07:00
22/05/2026	SEXTA-FEIRA	1	7:52:00	7:52:00	7:04:00	1:00:00	15:56:00
23/05/2026	SÁBADO						
24/05/2026	DOMINGO						
25/05/2026	SEGUNDA-FEIRA	1	9:07:00	9:07:00	7:01:00	1:00:00	17:08:00
26/05/2026	TERÇA-FEIRA	1	9:00:00	9:00:00	6:58:00	1:00:00	16:58:00
27/05/2026	QUARTA-FEIRA	1	9:02:00	9:02:00	7:00:00	1:00:00	17:02:00
28/05/2026	QUINTA-FEIRA	1	9:06:00	9:06:00	7:02:00	1:00:00	17:08:00
29/05/2026	SEXTA-FEIRA	1	8:06:00	8:06:00	7:00:00	1:00:00	16:06:00
30/05/2026	SÁBADO						
31/05/2026	DOMINGO						

DS DS

Docusign Envelope ID: E1E83646-066B-81C1-8392-0F3F350BD4EA

45ª MEDIÇÃO - 40ª ETAPA							
SERVIÇOS DE RECUPERAÇÃO, OPERAÇÃO E MANUTENÇÃO DAS ECOBARREIRAS PARA REMOÇÃO DE LIXO FLUTUANTE E PLANTAS MACROFITAS EM DIVERSOS CURSOS D'ÁGUA CONTRIBUÍNTES DA BAÍA DE GUANABARA			ECO 09 - RIO MERITI				
PERIODO	INÍCIO	01/05/2026	184:15:00	EQUIPAMENTO: ESCAVADEIRA HIDRÁULICA BRAÇO LONGO			
	FIM	00/01/1900		184:15:00	TURNO		
DATA	DIA	ATIVO	TOTAL	HORA	ENTRADA	ALMOÇO	SAIDA
01/05/2026	SEXTA-FEIRA	EHI 1403	7:53:00	7:53:00	7:04:00	1:00:00	15:57:00
02/05/2026	SÁBADO						
03/05/2026	DOMINGO						
04/05/2026	SEGUNDA-FEIRA	EHI 1403	9:03:00	9:03:00	6:56:00	1:00:00	16:59:00
05/05/2026	TERÇA-FEIRA	EHI 1403	9:00:00	9:00:00	7:05:00	1:00:00	17:05:00
06/05/2026	QUARTA-FEIRA	EHI 1403	8:57:00	8:57:00	7:01:00	1:00:00	16:58:00
07/05/2026	QUINTA-FEIRA	EHI 1403	9:07:00	9:07:00	6:56:00	1:00:00	17:03:00
08/05/2026	SEXTA-FEIRA	EHI 1403	7:55:00	7:55:00	7:04:00	1:00:00	15:59:00
09/05/2026	SÁBADO						
10/05/2026	DOMINGO						
11/05/2026	SEGUNDA-FEIRA	EHI 1403	9:02:00	9:02:00	7:04:00	1:00:00	17:06:00
12/05/2026	TERÇA-FEIRA	EHI 1403	9:00:00	9:00:00	7:02:00	1:00:00	17:02:00
13/05/2026	QUARTA-FEIRA	EHI 1403	8:54:00	8:54:00	7:03:00	1:00:00	16:57:00
14/05/2026	QUINTA-FEIRA	EHI 1403	8:57:00	8:57:00	7:04:00	1:00:00	17:01:00
15/05/2026	SEXTA-FEIRA	EHI 1403	8:00:00	8:00:00	7:00:00	1:00:00	16:00:00
16/05/2026	SÁBADO						
17/05/2026	DOMINGO						
18/05/2026	SEGUNDA-FEIRA	EHI 1403	8:58:00	8:58:00	7:01:00	1:00:00	16:59:00
19/05/2026	TERÇA-FEIRA	EHI 1403	9:10:00	9:10:00	6:57:00	1:00:00	17:07:00
20/05/2026	QUARTA-FEIRA	EHI 1403	9:00:00	9:00:00	7:01:00	1:00:00	17:01:00
21/05/2026	QUINTA-FEIRA	EHI 1403	8:58:00	8:58:00	7:01:00	1:00:00	16:59:00
22/05/2026	SEXTA-FEIRA	EHI 1403	8:04:00	8:04:00	6:56:00	1:00:00	16:00:00
23/05/2026	SÁBADO						
24/05/2026	DOMINGO						
25/05/2026	SEGUNDA-FEIRA	EHI 1403	9:04:00	9:04:00	7:01:00	1:00:00	17:05:00
26/05/2026	TERÇA-FEIRA	EHI 1403	9:08:00	9:08:00	7:01:00	1:00:00	17:09:00
27/05/2026	QUARTA-FEIRA	EHI 1403	9:03:00	9:03:00	6:57:00	1:00:00	17:00:00
28/05/2026	QUINTA-FEIRA	EHI 1403	9:02:00	9:02:00	6:58:00	1:00:00	17:00:00
29/05/2026	SEXTA-FEIRA	EHI 1403	8:00:00	8:00:00	7:03:00	1:00:00	16:03:00
30/05/2026	SÁBADO						
31/05/2026	DOMINGO						

DS DS

Docusign Envelope ID: E1E83646-066B-81C1-8392-0F3F350BD4EA

ECO 11 – RIO ESTRELA
LOCALIZADO EM DUQUE DE CAXIAS

Docusign Envelope ID: E1E83646-066B-81C1-8392-0F3F350BD4EA

45ª MEDIÇÃO - 40ª ETAPA							
SERVIÇOS DE RECUPERAÇÃO, OPERAÇÃO E MANUTENÇÃO DAS ECOBARREIRAS PARA REMOÇÃO DE LIXO FLUTUANTE E PLANTAS MACROFITAS EM DIVERSOS CURSOS D'ÁGUA CONTRIBUÍNTES DA BAÍA DE GUANABARA			ECO 11 - RIO ESTRELA				
PERIODO	INÍCIO	01/05/2026	184:33:00	SERVENTE -01			
	FIM	31/05/2026		184:33:00	TURNO		
DATA	DIA	N° DE FUNC.	TOTAL	HORA	ENTRADA	ALMOÇO	SAIDA
01/05/2026	SEXTA-FEIRA	1	8:06:00	8:06:00	6:56:00	1:00:00	16:02:00
02/05/2026	SÁBADO						
03/05/2026	DOMINGO						
04/05/2026	SEGUNDA-FEIRA	1	9:00:00	9:00:00	7:01:00	1:00:00	17:01:00
05/05/2026	TERÇA-FEIRA	1	9:04:00	9:04:00	7:00:00	1:00:00	17:04:00
06/05/2026	QUARTA-FEIRA	1	8:53:00	8:53:00	7:05:00	1:00:00	16:58:00
07/05/2026	QUINTA-FEIRA	1	8:58:00	8:58:00	7:02:00	1:00:00	17:00:00
08/05/2026	SEXTA-FEIRA	1	8:01:00	8:01:00	7:02:00	1:00:00	16:03:00
09/05/2026	SÁBADO						
10/05/2026	DOMINGO						
11/05/2026	SEGUNDA-FEIRA	1	8:54:00	8:54:00	7:03:00	1:00:00	16:57:00
12/05/2026	TERÇA-FEIRA	1	9:10:00	9:10:00	6:59:00	1:00:00	17:09:00
13/05/2026	QUARTA-FEIRA	1	9:04:00	9:04:00	7:02:00	1:00:00	17:06:00
14/05/2026	QUINTA-FEIRA	1	9:02:00	9:02:00	7:01:00	1:00:00	17:03:00
15/05/2026	SEXTA-FEIRA	1	8:06:00	8:06:00	6:59:00	1:00:00	16:05:00
16/05/2026	SÁBADO						
17/05/2026	DOMINGO						
18/05/2026	SEGUNDA-FEIRA	1	9:10:00	9:10:00	6:59:00	1:00:00	17:09:00
19/05/2026	TERÇA-FEIRA	1	9:00:00	9:00:00	7:02:00	1:00:00	17:02:00
20/05/2026	QUARTA-FEIRA	1	8:53:00	8:53:00	7:04:00	1:00:00	16:57:00
21/05/2026	QUINTA-FEIRA	1	8:57:00	8:57:00	7:00:00	1:00:00	16:57:00
22/05/2026	SEXTA-FEIRA	1	7:56:00	7:56:00	7:03:00	1:00:00	15:59:00
23/05/2026	SÁBADO						
24/05/2026	DOMINGO						
25/05/2026	SEGUNDA-FEIRA	1	9:09:00	9:09:00	6:58:00	1:00:00	17:07:00
26/05/2026	TERÇA-FEIRA	1	9:01:00	9:01:00	7:03:00	1:00:00	17:04:00
27/05/2026	QUARTA-FEIRA	1	9:05:00	9:05:00	6:56:00	1:00:00	17:01:00
28/05/2026	QUINTA-FEIRA	1	9:02:00	9:02:00	7:00:00	1:00:00	17:02:00
29/05/2026	SEXTA-FEIRA	1	8:02:00	8:02:00	7:03:00	1:00:00	16:05:00
30/05/2026	SÁBADO						
31/05/2026	DOMINGO						

DS DS

Docusign Envelope ID: E1E83646-066B-81C1-8392-0F3F350BD4EA

45ª MEDIÇÃO - 40ª ETAPA							
SERVIÇOS DE RECUPERAÇÃO, OPERAÇÃO E MANUTENÇÃO DAS ECOBARREIRAS PARA REMOÇÃO DE LIXO FLUTUANTE E PLANTAS MACROFITAS EM DIVERSOS CURSOS D'ÁGUA CONTRIBUÍNTES DA BAÍA DE GUANABARA			ECO 11 - RIO ESTRELA				
PERIODO	INÍCIO	01/05/2026	185:03:00	EQUIPAMENTO: ESCAVADEIRA HIDRÁULICA			
	FIM	00/01/1900		185:03:00	TURNO		
DATA	DIA	ATIVO	TOTAL	HORA PRODUTIVA	ENTRADA	ALMOÇO	SAÍDA
01/05/2026	SEXTA-FEIRA	EHI 0235	8:02:00	8:02:00	6:58:00	1:00:00	16:00:00
02/05/2026	SÁBADO						
03/05/2026	DOMINGO						
04/05/2026	SEGUNDA-FEIRA	EHI 0235	9:04:00	9:04:00	7:04:00	1:00:00	17:08:00
05/05/2026	TERÇA-FEIRA	EHI 0235	9:04:00	9:04:00	6:57:00	1:00:00	17:01:00
06/05/2026	QUARTA-FEIRA	EHI 0235	9:10:00	9:10:00	6:59:00	1:00:00	17:09:00
07/05/2026	QUINTA-FEIRA	EHI 0235	9:01:00	9:01:00	6:58:00	1:00:00	16:59:00
08/05/2026	SEXTA-FEIRA	EHI 0235	8:06:00	8:06:00	7:04:00	1:00:00	16:10:00
09/05/2026	SÁBADO						
10/05/2026	DOMINGO						
11/05/2026	SEGUNDA-FEIRA	EHI 0235	9:03:00	9:03:00	7:01:00	1:00:00	17:04:00
12/05/2026	TERÇA-FEIRA	EHI 0235	9:01:00	9:01:00	7:02:00	1:00:00	17:03:00
13/05/2026	QUARTA-FEIRA	EHI 0235	9:06:00	9:06:00	7:04:00	1:00:00	17:10:00
14/05/2026	QUINTA-FEIRA	EHI 0235	9:03:00	9:03:00	6:58:00	1:00:00	17:01:00
15/05/2026	SEXTA-FEIRA	EHI 0235	8:10:00	8:10:00	6:56:00	1:00:00	16:06:00
16/05/2026	SÁBADO						
17/05/2026	DOMINGO						
18/05/2026	SEGUNDA-FEIRA	EHI 0235	8:56:00	8:56:00	7:00:00	1:00:00	16:56:00
19/05/2026	TERÇA-FEIRA	EHI 0235	9:06:00	9:06:00	7:00:00	1:00:00	17:06:00
20/05/2026	QUARTA-FEIRA	EHI 0235	9:02:00	9:02:00	7:07:00	1:00:00	17:09:00
21/05/2026	QUINTA-FEIRA	EHI 0235	8:55:00	8:55:00	6:55:00	1:00:00	16:50:00
22/05/2026	SEXTA-FEIRA	EHI 0235	8:02:00	8:02:00	6:58:00	1:00:00	16:00:00
23/05/2026	SÁBADO						
24/05/2026	DOMINGO	EHI 0235					
25/05/2026	SEGUNDA-FEIRA	EHI 0235	9:04:00	9:04:00	7:04:00	1:00:00	17:08:00
26/05/2026	TERÇA-FEIRA	EHI 0235	9:03:00	9:03:00	7:03:00	1:00:00	17:06:00
27/05/2026	QUARTA-FEIRA	EHI 0235	8:55:00	8:55:00	7:04:00	1:00:00	16:59:00
28/05/2026	QUINTA-FEIRA	EHI 0235	9:10:00	9:10:00	6:58:00	1:00:00	17:08:00
29/05/2026	SEXTA-FEIRA	EHI 0235	8:00:00	8:00:00	7:04:00	1:00:00	16:04:00
30/05/2026	SÁBADO						
31/05/2026	DOMINGO						

DS DS

Docusign Envelope ID: E1E83646-066B-81C1-8392-0F3F350BD4EA

ECO 12 – RIO IMBOAÇU LOCALIZADO EM SÃO GONÇALO

Docusign Envelope ID: E1E83646-066B-81C1-8392-0F3F350BD4EA

45ª MEDIÇÃO - 40ª ETAPA							
SERVIÇOS DE RECUPERAÇÃO, OPERAÇÃO E MANUTENÇÃO DAS ECOBARREIRAS PARA REMOÇÃO DE LIXO FLUTUANTE E PLANTAS MACROFITAS EM DIVERSOS CURSOS D'ÁGUA CONTRIBUÍNTES DA BAÍA DE GUANABARA			ECO 12 - RIO IMBOAÇU				
PERIODO	INÍCIO	01/05/2026	185:08:00	SERVENTE			
	FIM	31/05/2026		185:08:00	TURNO		
DATA		DIA	N° DE FUNC.	TOTAL	HORA	ENTRADA	ALMOÇO	SAIDA
01/05/2026		SEXTA-FEIRA	1	8:05:00	8:05:00	7:02:00	1:00:00	16:07:00
02/05/2026		SÁBADO						
03/05/2026		DOMINGO						
04/05/2026		SEGUNDA-FEIRA	1	9:10:00	9:10:00	6:57:00	1:00:00	17:07:00
05/05/2026		TERÇA-FEIRA	1	8:57:00	8:57:00	7:02:00	1:00:00	16:59:00
06/05/2026		QUARTA-FEIRA	1	9:09:00	9:09:00	6:59:00	1:00:00	17:08:00
07/05/2026		QUINTA-FEIRA	1	9:10:00	9:10:00	6:57:00	1:00:00	17:07:00
08/05/2026		SEXTA-FEIRA	1	8:04:00	8:04:00	6:58:00	1:00:00	16:02:00
09/05/2026		SÁBADO						
10/05/2026		DOMINGO						
11/05/2026		SEGUNDA-FEIRA	1	8:59:00	8:59:00	7:05:00	1:00:00	17:04:00
12/05/2026		TERÇA-FEIRA	1	9:02:00	9:02:00	7:03:00	1:00:00	17:05:00
13/05/2026		QUARTA-FEIRA	1	9:05:00	9:05:00	6:57:00	1:00:00	17:02:00
14/05/2026		QUINTA-FEIRA	1	9:09:00	9:09:00	6:59:00	1:00:00	17:08:00
15/05/2026		SEXTA-FEIRA	1	8:03:00	8:03:00	7:02:00	1:00:00	16:05:00
16/05/2026		SÁBADO						
17/05/2026		DOMINGO						
18/05/2026		SEGUNDA-FEIRA	1	9:00:00	9:00:00	6:59:00	1:00:00	16:59:00
19/05/2026		TERÇA-FEIRA	1	9:09:00	9:09:00	6:56:00	1:00:00	17:05:00
20/05/2026		QUARTA-FEIRA	1	9:00:00	9:00:00	6:59:00	1:00:00	16:59:00
21/05/2026		QUINTA-FEIRA	1	9:06:00	9:06:00	6:56:00	1:00:00	17:02:00
22/05/2026		SEXTA-FEIRA	1	7:59:00	7:59:00	6:59:00	1:00:00	15:58:00
23/05/2026		SÁBADO						
24/05/2026		DOMINGO						
25/05/2026		SEGUNDA-FEIRA	1	9:03:00	9:03:00	7:05:00	1:00:00	17:08:00
26/05/2026		TERÇA-FEIRA	1	9:02:00	9:02:00	7:00:00	1:00:00	17:02:00
27/05/2026		QUARTA-FEIRA	1	8:56:00	8:56:00	7:04:00	1:00:00	17:00:00
28/05/2026		QUINTA-FEIRA	1	9:05:00	9:05:00	6:58:00	1:00:00	17:03:00
29/05/2026		SEXTA-FEIRA	1	7:55:00	7:55:00	7:04:00	1:00:00	15:59:00
30/05/2026		SÁBADO						
31/05/2026		DOMINGO						
COLABORADORES ATENDEM A SEGUINTE ECOBARREIRA: ECO 14 - RIO MARIMBONDO							

DS DS

Docusign Envelope ID: E1E83646-066B-81C1-8392-0F3F350BD4EA

ECO 13 – RIO IGUAÇU
LOCALIZADO EM DUQUE DE CAXIAS

Docusign Envelope ID: E1E83646-066B-81C1-8392-0F3F350BD4EA

45ª MEDIÇÃO - 40ª ETAPA							
SERVIÇOS DE RECUPERAÇÃO, OPERAÇÃO E MANUTENÇÃO DAS ECOBARREIRAS PARA REMOÇÃO DE LIXO FLUTUANTE E PLANTAS MACROFITAS EM DIVERSOS CURSOS D'ÁGUA CONTRIBUÍNTES DA BAÍA DE GUANABARA			ECO 13 - RIO IGUAÇU				
PERIODO	INÍCIO	01/05/2026	185:10:00	SERVENTE			
	FIM	31/05/2026		185:10:00	TURNO		
DATA	DIA	N° DE FUNC.	TOTAL	HORA	ENTRADA	ALMOÇO	SAIDA
01/05/2026	SEXTA-FEIRA	1	8:06:00	8:06:00	7:04:00	1:00:00	16:10:00
02/05/2026	SÁBADO						
03/05/2026	DOMINGO						
04/05/2026	SEGUNDA-FEIRA	1	8:58:00	8:58:00	7:04:00	1:00:00	17:02:00
05/05/2026	TERÇA-FEIRA	1	9:00:00	9:00:00	6:59:00	1:00:00	16:59:00
06/05/2026	QUARTA-FEIRA	1	9:03:00	9:03:00	7:00:00	1:00:00	17:03:00
07/05/2026	QUINTA-FEIRA	1	9:10:00	9:10:00	6:59:00	1:00:00	17:09:00
08/05/2026	SEXTA-FEIRA	1	7:59:00	7:59:00	6:57:00	1:00:00	15:56:00
09/05/2026	SÁBADO						
10/05/2026	DOMINGO						
11/05/2026	SEGUNDA-FEIRA	1	9:05:00	9:05:00	6:59:00	1:00:00	17:04:00
12/05/2026	TERÇA-FEIRA	1	9:04:00	9:04:00	7:00:00	1:00:00	17:04:00
13/05/2026	QUARTA-FEIRA	1	9:07:00	9:07:00	6:59:00	1:00:00	17:06:00
14/05/2026	QUINTA-FEIRA	1	9:09:00	9:09:00	6:55:00	1:00:00	17:04:00
15/05/2026	SEXTA-FEIRA	1	8:02:00	8:02:00	7:01:00	1:00:00	16:03:00
16/05/2026	SÁBADO						
17/05/2026	DOMINGO						
18/05/2026	SEGUNDA-FEIRA	1	8:58:00	8:58:00	7:03:00	1:00:00	17:01:00
19/05/2026	TERÇA-FEIRA	1	9:08:00	9:08:00	6:58:00	1:00:00	17:06:00
20/05/2026	QUARTA-FEIRA	1	9:10:00	9:10:00	6:59:00	1:00:00	17:09:00
21/05/2026	QUINTA-FEIRA	1	8:58:00	8:58:00	7:04:00	1:00:00	17:02:00
22/05/2026	SEXTA-FEIRA	1	8:00:00	8:00:00	7:01:00	1:00:00	16:01:00
23/05/2026	SÁBADO						
24/05/2026	DOMINGO						
25/05/2026	SEGUNDA-FEIRA	1	9:02:00	9:02:00	7:03:00	1:00:00	17:05:00
26/05/2026	TERÇA-FEIRA	1	9:02:00	9:02:00	7:01:00	1:00:00	17:03:00
27/05/2026	QUARTA-FEIRA	1	9:06:00	9:06:00	7:02:00	1:00:00	17:08:00
28/05/2026	QUINTA-FEIRA	1	9:04:00	9:04:00	7:00:00	1:00:00	17:04:00
29/05/2026	SEXTA-FEIRA	1	7:59:00	7:59:00	6:58:00	1:00:00	15:57:00
30/05/2026	SÁBADO						
31/05/2026	DOMINGO						

DS DS

Docusign Envelope ID: E1E83646-066B-81C1-8392-0F3F350BD4EA

45ª MEDIÇÃO - 40ª ETAPA							
SERVIÇOS DE RECUPERAÇÃO, OPERAÇÃO E MANUTENÇÃO DAS ECOBARREIRAS PARA REMOÇÃO DE LIXO FLUTUANTE E PLANTAS MACROFITAS EM DIVERSOS CURSOS D'ÁGUA CONTRIBUÍNTES DA BAÍA DE GUANABARA			ECO 13 - RIO IGUAÇU				
PERIODO	INÍCIO	01/05/2026	185:49:00	EQUIPAMENTO: ESCAVADEIRA HIDRÁULICA BRAÇO LONGO			
	FIM	31/05/2026		185:49:00	TURNO		
DATA	DIA	ATIVO	TOTAL	HORA PRODUTIVA	ENTRADA	ALMOÇO	SAÍDA
01/05/2026	SEXTA-FEIRA	EHI 1406	7:57:00	7:57:00	7:05:00	1:00:00	16:02:00
02/05/2026	SÁBADO						
03/05/2026	DOMINGO						
04/05/2026	SEGUNDA-FEIRA	EHI 1406	9:10:00	9:10:00	6:57:00	1:00:00	17:07:00
05/05/2026	TERÇA-FEIRA	EHI 1406	9:06:00	9:06:00	7:01:00	1:00:00	17:07:00
06/05/2026	QUARTA-FEIRA	EHI 1406	9:02:00	9:02:00	6:59:00	1:00:00	17:01:00
07/05/2026	QUINTA-FEIRA	EHI 1406	9:10:00	9:10:00	6:58:00	1:00:00	17:08:00
08/05/2026	SEXTA-FEIRA	EHI 1406	8:10:00	8:10:00	6:58:00	1:00:00	16:08:00
09/05/2026	SÁBADO						
10/05/2026	DOMINGO						
11/05/2026	SEGUNDA-FEIRA	EHI 1406	8:56:00	8:56:00	7:04:00	1:00:00	17:00:00
12/05/2026	TERÇA-FEIRA	EHI 1406	9:05:00	9:05:00	6:59:00	1:00:00	17:04:00
13/05/2026	QUARTA-FEIRA	EHI 1406	9:04:00	9:04:00	7:03:00	1:00:00	17:07:00
14/05/2026	QUINTA-FEIRA	EHI 1406	9:05:00	9:05:00	7:02:00	1:00:00	17:07:00
15/05/2026	SEXTA-FEIRA	EHI 1406	7:59:00	7:59:00	6:58:00	1:00:00	15:57:00
16/05/2026	SÁBADO						
17/05/2026	DOMINGO						
18/05/2026	SEGUNDA-FEIRA	EHI 1406	9:01:00	9:01:00	6:56:00	1:00:00	16:57:00
19/05/2026	TERÇA-FEIRA	EHI 1406	9:10:00	9:10:00	6:57:00	1:00:00	17:07:00
20/05/2026	QUARTA-FEIRA	EHI 1406	9:09:00	9:09:00	7:00:00	1:00:00	17:09:00
21/05/2026	QUINTA-FEIRA	EHI 1406	9:05:00	9:05:00	6:56:00	1:00:00	17:01:00
22/05/2026	SEXTA-FEIRA	EHI 1406	8:03:00	8:03:00	7:00:00	1:00:00	16:03:00
23/05/2026	SÁBADO						
24/05/2026	DOMINGO						
25/05/2026	SEGUNDA-FEIRA	EHI 1406	9:09:00	9:09:00	6:55:00	1:00:00	17:04:00
26/05/2026	TERÇA-FEIRA	EHI 1406	9:03:00	9:03:00	6:55:00	1:00:00	16:58:00
27/05/2026	QUARTA-FEIRA	EHI 1406	9:05:00	9:05:00	7:01:00	1:00:00	17:06:00
28/05/2026	QUINTA-FEIRA	EHI 1406	9:10:00	9:10:00	6:59:00	1:00:00	17:09:00
29/05/2026	SEXTA-FEIRA	EHI 1406	8:10:00	8:10:00	6:59:00	1:00:00	16:09:00
30/05/2026	SÁBADO						
31/05/2026	DOMINGO						

DS DS

Docusign Envelope ID: E1E83646-066B-81C1-8392-0F3F350BD4EA

ECO 15 – RIO BRANDOAS LOCALIZADO EM NITERÓI

Docusign Envelope ID: E1E83646-066B-81C1-8392-0F3F350BD4EA

45ª MEDIÇÃO - 40ª ETAPA							
SERVIÇOS DE RECUPERAÇÃO, OPERAÇÃO E MANUTENÇÃO DAS ECOBARREIRAS PARA REMOÇÃO DE LIXO FLUTUANTE E PLANTAS MACROFITAS EM DIVERSOS CURSOS D'ÁGUA CONTRIBUÍNTES DA BAÍA DE GUANABARA			ECO 15 - RIO BRANDOAS				
PERIODO	INÍCIO	01/05/2026	185:21:00	SERVENTE			
	FIM	31/05/2026		185:21:00	TURNO		
DATA	DIA	N° DE FUNC.	TOTAL	HORA	ENTRADA	ALMOÇO	SAIDA
01/05/2026	SEXTA-FEIRA	1	8:00:00	8:00:00	7:03:00	1:00:00	16:03:00
02/05/2026	SÁBADO						
03/05/2026	DOMINGO						
04/05/2026	SEGUNDA-FEIRA	1	9:10:00	9:10:00	7:00:00	1:00:00	17:10:00
05/05/2026	TERÇA-FEIRA	1	9:06:00	9:06:00	6:59:00	1:00:00	17:05:00
06/05/2026	QUARTA-FEIRA	1	9:05:00	9:05:00	6:58:00	1:00:00	17:03:00
07/05/2026	QUINTA-FEIRA	1	9:10:00	9:10:00	6:59:00	1:00:00	17:09:00
08/05/2026	SEXTA-FEIRA	1	8:03:00	8:03:00	7:01:00	1:00:00	16:04:00
09/05/2026	SÁBADO						
10/05/2026	DOMINGO						
11/05/2026	SEGUNDA-FEIRA	1	9:10:00	9:10:00	6:58:00	1:00:00	17:08:00
12/05/2026	TERÇA-FEIRA	1	9:06:00	9:06:00	7:00:00	1:00:00	17:06:00
13/05/2026	QUARTA-FEIRA	1	9:02:00	9:02:00	6:57:00	1:00:00	16:59:00
14/05/2026	QUINTA-FEIRA	1	9:06:00	9:06:00	6:59:00	1:00:00	17:05:00
15/05/2026	SEXTA-FEIRA	1	8:10:00	8:10:00	6:58:00	1:00:00	16:08:00
16/05/2026	SÁBADO						
17/05/2026	DOMINGO						
18/05/2026	SEGUNDA-FEIRA	1	9:01:00	9:01:00	6:59:00	1:00:00	17:00:00
19/05/2026	TERÇA-FEIRA	1	8:56:00	8:56:00	7:03:00	1:00:00	16:59:00
20/05/2026	QUARTA-FEIRA	1	9:10:00	9:10:00	7:00:00	1:00:00	17:10:00
21/05/2026	QUINTA-FEIRA	1	8:59:00	8:59:00	6:58:00	1:00:00	16:57:00
22/05/2026	SEXTA-FEIRA	1	8:05:00	8:05:00	6:59:00	1:00:00	16:04:00
23/05/2026	SÁBADO						
24/05/2026	DOMINGO						
25/05/2026	SEGUNDA-FEIRA	1	8:57:00	8:57:00	6:59:00	1:00:00	16:56:00
26/05/2026	TERÇA-FEIRA	1	9:10:00	9:10:00	7:00:00	1:00:00	17:10:00
27/05/2026	QUARTA-FEIRA	1	8:57:00	8:57:00	7:01:00	1:00:00	16:58:00
28/05/2026	QUINTA-FEIRA	1	8:58:00	8:58:00	7:02:00	1:00:00	17:00:00
29/05/2026	SEXTA-FEIRA	1	8:00:00	8:00:00	6:56:00	1:00:00	15:56:00
30/05/2026	SÁBADO						
31/05/2026	DOMINGO						
FUNCIONÁRIO ATENDE A ECOBARREIRA 17 - CANAL VILA DO MARUÍ							

DS DS

Docusign Envelope ID: E1E83646-066B-81C1-8392-0F3F350BD4EA

ECO 16 – RIO BOMBA LOCALIZADO EM NITERÓI

Docusign Envelope ID: E1E83646-066B-81C1-8392-0F3F350BD4EA

45ª MEDIÇÃO - 40ª ETAPA							
SERVIÇOS DE RECUPERAÇÃO, OPERAÇÃO E MANUTENÇÃO DAS ECOBARREIRAS PARA REMOÇÃO DE LIXO FLUTUANTE E PLANTAS MACROFITAS EM DIVERSOS CURSOS D'ÁGUA CONTRIBUÍNTES DA BAÍA DE GUANABARA			ECO 16 - RIO BOMBA				
PERIODO	INÍCIO	01/05/2026	191:32:00	SERVENTE			
	FIM	31/05/2026		191:32:00	TURNO		
DATA	DIA	N° DE FUNC.	TOTAL	HORA	ENTRADA	ALMOÇO	SAIDA
01/05/2026	SEXTA-FEIRA	1	8:11:00	8:11:00	6:56:00	1:00:00	16:07:00
02/05/2026	SÁBADO						
03/05/2026	DOMINGO						
04/05/2026	SEGUNDA-FEIRA	1	8:58:00	8:58:00	7:04:00	1:00:00	17:02:00
05/05/2026	TERÇA-FEIRA	1	8:59:00	8:59:00	6:57:00	1:00:00	16:56:00
06/05/2026	QUARTA-FEIRA	1	9:03:00	9:03:00	7:04:00	1:00:00	17:07:00
07/05/2026	QUINTA-FEIRA	1	9:08:00	9:08:00	6:55:00	1:00:00	17:03:00
08/05/2026	SEXTA-FEIRA	1	7:59:00	7:59:00	7:04:00	1:00:00	16:03:00
09/05/2026	SÁBADO						
10/05/2026	DOMINGO						
11/05/2026	SEGUNDA-FEIRA	1	8:57:00	8:57:00	7:03:00	1:00:00	17:00:00
12/05/2026	TERÇA-FEIRA	1	9:07:00	9:07:00	7:00:00	1:00:00	17:07:00
13/05/2026	QUARTA-FEIRA	1	9:08:00	9:08:00	6:57:00	1:00:00	17:05:00
14/05/2026	QUINTA-FEIRA	1	16:02:00	16:02:00	0:00:00	1:00:00	17:02:00
15/05/2026	SEXTA-FEIRA	1	8:04:00	8:04:00	6:57:00	1:00:00	16:01:00
16/05/2026	SÁBADO						
17/05/2026	DOMINGO						
18/05/2026	SEGUNDA-FEIRA	1	8:53:00	8:53:00	7:03:00	1:00:00	16:56:00
19/05/2026	TERÇA-FEIRA	1	9:02:00	9:02:00	6:57:00	1:00:00	16:59:00
20/05/2026	QUARTA-FEIRA	1	8:54:00	8:54:00	7:02:00	1:00:00	16:56:00
21/05/2026	QUINTA-FEIRA	1	9:03:00	9:03:00	6:56:00	1:00:00	16:59:00
22/05/2026	SEXTA-FEIRA	1	8:05:00	8:05:00	6:59:00	1:00:00	16:04:00
23/05/2026	SÁBADO						
24/05/2026	DOMINGO						
25/05/2026	SEGUNDA-FEIRA	1	8:56:00	8:56:00	7:03:00	1:00:00	16:59:00
26/05/2026	TERÇA-FEIRA	1	9:08:00	9:08:00	7:01:00	1:00:00	17:09:00
27/05/2026	QUARTA-FEIRA	1	9:01:00	9:01:00	6:56:00	1:00:00	16:57:00
28/05/2026	QUINTA-FEIRA	1	8:58:00	8:58:00	7:04:00	1:00:00	17:02:00
29/05/2026	SEXTA-FEIRA	1	7:56:00	7:56:00	7:01:00	1:00:00	15:57:00
30/05/2026	SÁBADO						
31/05/2026	DOMINGO						

DS DS

Docusign Envelope ID: E1E83646-066B-81C1-8392-0F3F350BD4EA

ECO 17 – CANAL DA VILA MARUÍ LOCALIZADO EM NITERÓI

Docusign Envelope ID: E1E83646-066B-81C1-8392-0F3F350BD4EA

45ª MEDIÇÃO - 40ª ETAPA							
SERVIÇOS DE RECUPERAÇÃO, OPERAÇÃO E MANUTENÇÃO DAS ECOBARREIRAS PARA REMOÇÃO DE LIXO FLUTUANTE E PLANTAS MACROFITAS EM DIVERSOS CURSOS D'ÁGUA CONTRIBUÍNTES DA BAÍA DE GUANABARA			ECO 3 - CANAL VILA DOS PINHEIROS				
PERIODO	INÍCIO	01/05/2026	184:39:00	SERVENTE			
	FIM	31/05/2026		184:39:00	TURNO		
DATA	DIA	N° DE FUNC.	TOTAL	HORA	ENTRADA	ALMOÇO	SAIDA
01/05/2026	SEXTA-FEIRA	1	7:58:00	7:58:00	7:01:00	1:00:00	15:59:00
02/05/2026	SÁBADO						
03/05/2026	DOMINGO						
04/05/2026	SEGUNDA-FEIRA	1	9:05:00	9:05:00	6:59:00	1:00:00	17:04:00
05/05/2026	TERÇA-FEIRA	1	8:59:00	8:59:00	7:03:00	1:00:00	17:02:00
06/05/2026	QUARTA-FEIRA	1	9:00:00	9:00:00	7:03:00	1:00:00	17:03:00
07/05/2026	QUINTA-FEIRA	1	9:06:00	9:06:00	7:02:00	1:00:00	17:08:00
08/05/2026	SEXTA-FEIRA	1	8:05:00	8:05:00	7:03:00	1:00:00	16:08:00
09/05/2026	SÁBADO						
10/05/2026	DOMINGO						
11/05/2026	SEGUNDA-FEIRA	1	9:04:00	9:04:00	7:01:00	1:00:00	17:05:00
12/05/2026	TERÇA-FEIRA	1	8:58:00	8:58:00	7:04:00	1:00:00	17:02:00
13/05/2026	QUARTA-FEIRA	1	9:05:00	9:05:00	7:04:00	1:00:00	17:09:00
14/05/2026	QUINTA-FEIRA	1	8:55:00	8:55:00	7:04:00	1:00:00	16:59:00
15/05/2026	SEXTA-FEIRA	1	8:03:00	8:03:00	6:56:00	1:00:00	15:59:00
16/05/2026	SÁBADO						
17/05/2026	DOMINGO						
18/05/2026	SEGUNDA-FEIRA	1	9:10:00	9:10:00	6:58:00	1:00:00	17:08:00
19/05/2026	TERÇA-FEIRA	1	8:57:00	8:57:00	7:04:00	1:00:00	17:01:00
20/05/2026	QUARTA-FEIRA	1	9:07:00	9:07:00	6:56:00	1:00:00	17:03:00
21/05/2026	QUINTA-FEIRA	1	9:01:00	9:01:00	6:58:00	1:00:00	16:59:00
22/05/2026	SEXTA-FEIRA	1	7:56:00	7:56:00	7:05:00	1:00:00	16:01:00
23/05/2026	SÁBADO						
24/05/2026	DOMINGO						
25/05/2026	SEGUNDA-FEIRA	1	9:00:00	9:00:00	7:00:00	1:00:00	17:00:00
26/05/2026	TERÇA-FEIRA	1	9:04:00	9:04:00	7:00:00	1:00:00	17:04:00
27/05/2026	QUARTA-FEIRA	1	8:52:00	8:52:00	7:05:00	1:00:00	16:57:00
28/05/2026	QUINTA-FEIRA	1	9:02:00	9:02:00	7:00:00	1:00:00	17:02:00
29/05/2026	SEXTA-FEIRA	1	8:12:00	8:12:00	6:55:00	1:00:00	16:07:00
30/05/2026	SÁBADO						
31/05/2026	DOMINGO						

FUNCIONÁRIO ATENDE AS SEGUINTES ECOBARREIRAS: ECO 1 - CANAL DO MANGUE, ECO 4 - CANAL BAIXA DO SAPATEIRO E ECO 5 - CANAL NOVA HOLANDA

DS DS

Docusign Envelope ID: E1E83646-066B-81C1-8392-0F3F350BD4EA

SERVIÇOS DE RECUPERAÇÃO, OPERAÇÃO E MANUTENÇÃO DAS ECOBARREIRAS PARA REMOÇÃO DE LIXO FLUTUANTE E PLANTAS MACROFITAS EM DIVERSOS CURSOS D'ÁGUA CONTRIBUÍNTES DA BAÍA DE GUANABARA

RELATÓRIO FOTOGRÁFICO

DIMENSIONAL ENGENHARIA
'NOSSA QUALIDADE FAZ A DIFERENÇA'
EMPRESA CARBONO NEUTRO

Docusign Envelope ID: E1E83646-066B-81C1-8392-0F3F350BD4EA

ECO 1 – CANAL DO MANGUE LOCALIZADO EM SANTO CRISTO

Docusign Envelope ID: E1E83646-066B-81C1-8392-0F3F350BD4EA

SERVIÇOS DE RECUPERAÇÃO, OPERAÇÃO E MANUTENÇÃO DAS ECOBARREIRAS PARA REMOÇÃO DE LIXO FLUTUANTE E PLANTAS MACROFITAS EM DIVERSOS CURSOS D'ÁGUA CONTRIBUÍNTES DA BAÍA DE GUANABARA

CONTRATO: 06/2023 *PROCESSO: 070002/00744/2022* *45º MEDIÇÃO – 40 ETAPA: 01/05/2026 A 31/05/2026*

ECO 1 – CANAL DO MANGUE

Rubrica DS DS DS

Docusign Envelope ID: E1E83646-066B-81C1-8392-0F3F350BD4EA

SERVIÇOS DE RECUPERAÇÃO, OPERAÇÃO E MANUTENÇÃO DAS ECOBARREIRAS PARA REMOÇÃO DE LIXO FLUTUANTE E PLANTAS MACROFITAS EM DIVERSOS CURSOS D'ÁGUA CONTRIBUÍNTES DA BAÍA DE GUANABARA

CONTRATO: 06/2023 *PROCESSO: 070002/00744/2022* *45º MEDIÇÃO – 40 ETAPA: 01/05/2026 A 31/05/2026*

ECO 1 – CANAL DO MANGUE

Rubrica DS DS DS

Docusign Envelope ID: E1E83646-066B-81C1-8392-0F3F350BD4EA

ECO 2 – CANAL DO CUNHA LOCALIZADO NO COMPLEXO DA MARÉ

Docusign Envelope ID: E1E83646-066B-81C1-8392-0F3F350BD4EA

SERVIÇOS DE RECUPERAÇÃO, OPERAÇÃO E MANUTENÇÃO DAS ECOBARREIRAS PARA REMOÇÃO DE LIXO FLUTUANTE E PLANTAS MACROFITAS EM DIVERSOS CURSOS D'ÁGUA CONTRIBUÍNTES DA BAÍA DE GUANABARA

CONTRATO: 06/2023 *PROCESSO: 070002/00744/2022* *45º MEDIÇÃO – 40 ETAPA: 01/05/2026 A 31/05/2026*

ECO 2 – CANAL DO CUNHA

Rubrica DS DS DS

Docusign Envelope ID: E1E83646-066B-81C1-8392-0F3F350BD4EA

SERVIÇOS DE RECUPERAÇÃO, OPERAÇÃO E MANUTENÇÃO DAS ECOBARREIRAS PARA REMOÇÃO DE LIXO FLUTUANTE E PLANTAS MACROFITAS EM DIVERSOS CURSOS D'ÁGUA CONTRIBUÍNTES DA BAÍA DE GUANABARA

CONTRATO: 06/2023 *PROCESSO: 070002/00744/2022* *45º MEDIÇÃO – 40 ETAPA: 01/05/2026 A 31/05/2026*

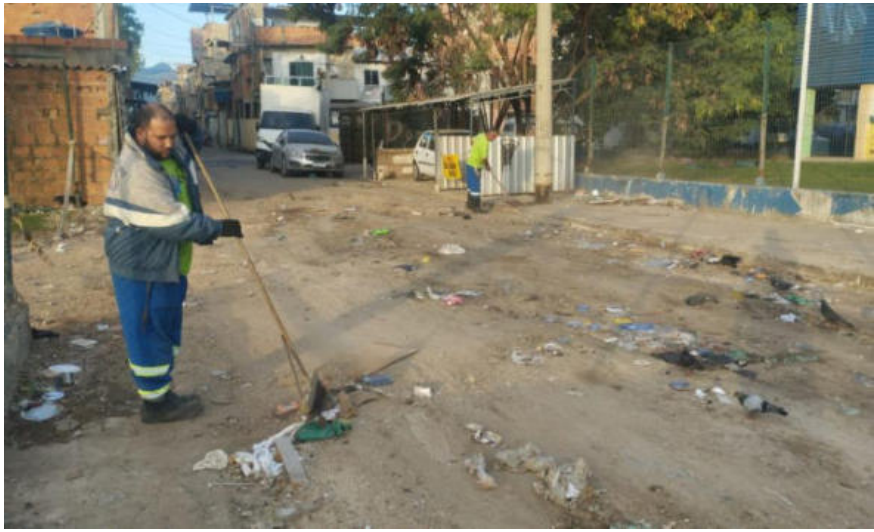

ECO 2 – CANAL DO CUNHA

Rubrica DS DS DS

Docusign Envelope ID: E1E83646-066B-81C1-8392-0F3F350BD4EA

SERVIÇOS DE RECUPERAÇÃO, OPERAÇÃO E MANUTENÇÃO DAS ECOBARREIRAS PARA REMOÇÃO DE LIXO FLUTUANTE E PLANTAS MACROFITAS EM DIVERSOS CURSOS D'ÁGUA CONTRIBUÍNTES DA BAÍA DE GUANABARA

CONTRATO: 06/2023 *PROCESSO: 070002/00744/2022* *45º MEDIÇÃO – 40 ETAPA: 01/05/2026 A 31/05/2026*

ECO 2 – CANAL DO CUNHA

Rubrica DS DS DS

Docusign Envelope ID: E1E83646-066B-81C1-8392-0F3F350BD4EA

SERVIÇOS DE RECUPERAÇÃO, OPERAÇÃO E MANUTENÇÃO DAS ECOBARREIRAS PARA REMOÇÃO DE LIXO FLUTUANTE E PLANTAS MACROFITAS EM DIVERSOS CURSOS D'ÁGUA CONTRIBUÍNTES DA BAÍA DE GUANABARA

CONTRATO: 06/2023 *PROCESSO: 070002/00744/2022* *45º MEDIÇÃO – 40 ETAPA: 01/05/2026 A 31/05/2026*

ECO 2 – CANAL DO CUNHA

Rubrica DS DS DS

Docusign Envelope ID: E1E83646-066B-81C1-8392-0F3F350BD4EA

ECO 3 – CANAL VILA DOS PINHEIROS LOCALIZADO NO COMPLEXO DA MARÉ

Docusign Envelope ID: E1E83646-066B-81C1-8392-0F3F350BD4EA

SERVIÇOS DE RECUPERAÇÃO, OPERAÇÃO E MANUTENÇÃO DAS ECOBARREIRAS PARA REMOÇÃO DE LIXO FLUTUANTE E PLANTAS MACROFITAS EM DIVERSOS CURSOS D'ÁGUA CONTRIBUÍNTES DA BAÍA DE GUANABARA

CONTRATO: 06/2023 *PROCESSO: 070002/00744/2022* *45º MEDIÇÃO – 40 ETAPA: 01/05/2026 A 31/05/2026*

ECO 3 – CANAL VILA DOS PINHEIROS

Rubrica DS DS DS

Docusign Envelope ID: E1E83646-066B-81C1-8392-0F3F350BD4EA

SERVIÇOS DE RECUPERAÇÃO, OPERAÇÃO E MANUTENÇÃO DAS ECOBARREIRAS PARA REMOÇÃO DE LIXO FLUTUANTE E PLANTAS MACROFITAS EM DIVERSOS CURSOS D'ÁGUA CONTRIBUÍNTES DA BAÍA DE GUANABARA

CONTRATO: 06/2023 *PROCESSO: 070002/00744/2022* *45º MEDIÇÃO – 40 ETAPA: 01/05/2026 A 31/05/2026*

ECO 3 – CANAL VILA DOS PINHEIROS

Rubrica DS DS DS

Docusign Envelope ID: E1E83646-066B-81C1-8392-0F3F350BD4EA

ECO 04 – CANAL BAIXA DO SAPATEIRO LOCALIZADO NO COMPLEXO DA MARÉ

Docusign Envelope ID: E1E83646-066B-81C1-8392-0F3F350BD4EA

SERVIÇOS DE RECUPERAÇÃO, OPERAÇÃO E MANUTENÇÃO DAS ECOBARREIRAS PARA REMOÇÃO DE LIXO FLUTUANTE E PLANTAS MACROFITAS EM DIVERSOS CURSOS D'ÁGUA CONTRIBUÍNTES DA BAÍA DE GUANABARA

CONTRATO: 06/2023 *PROCESSO: 070002/00744/2022* *45º MEDIÇÃO – 40 ETAPA: 01/05/2026 A 31/05/2026*

ECO 04 – CANAL BAIXA DO SAPATEIRO

Rubrica DS DS DS

Docusign Envelope ID: E1E83646-066B-81C1-8392-0F3F350BD4EA

SERVIÇOS DE RECUPERAÇÃO, OPERAÇÃO E MANUTENÇÃO DAS ECOBARREIRAS PARA REMOÇÃO DE LIXO FLUTUANTE E PLANTAS MACROFITAS EM DIVERSOS CURSOS D'ÁGUA CONTRIBUÍNTES DA BAÍA DE GUANABARA

CONTRATO: 06/2023 *PROCESSO: 070002/00744/2022* *45º MEDIÇÃO – 40 ETAPA: 01/05/2026 A 31/05/2026*

ECO 04 – CANAL BAIXA DO SAPATEIRO

Rubrica DS DS DS

Docusign Envelope ID: E1E83646-066B-81C1-8392-0F3F350BD4EA

ECO 05 – CANAL NOVA HOLANDA LOCALIZADO NO COMPLEXO DA MARÉ

Docusign Envelope ID: E1E83646-066B-81C1-8392-0F3F350BD4EA

SERVIÇOS DE RECUPERAÇÃO, OPERAÇÃO E MANUTENÇÃO DAS ECOBARREIRAS PARA REMOÇÃO DE LIXO FLUTUANTE E PLANTAS MACROFITAS EM DIVERSOS CURSOS D'ÁGUA CONTRIBUÍNTES DA BAÍA DE GUANABARA

CONTRATO: 06/2023 *PROCESSO: 070002/00744/2022* *45º MEDIÇÃO – 40 ETAPA: 01/05/2026 A 31/05/2026*

ECO 5 – CANAL NOVA HOLANDA

Rubrica DS DS DS

Docusign Envelope ID: E1E83646-066B-81C1-8392-0F3F350BD4EA

ECO 6 – RIO RAMOS
LOCALIZADO NO COMPLEXO DA MARÉ

Docusign Envelope ID: E1E83646-066B-81C1-8392-0F3F350BD4EA

SERVIÇOS DE RECUPERAÇÃO, OPERAÇÃO E MANUTENÇÃO DAS ECOBARREIRAS PARA REMOÇÃO DE LIXO FLUTUANTE E PLANTAS MACROFITAS EM DIVERSOS CURSOS D'ÁGUA CONTRIBUÍNTES DA BAÍA DE GUANABARA

CONTRATO: 06/2023 *PROCESSO: 070002/00744/2022* *45º MEDIÇÃO – 40 ETAPA: 01/05/2026 A 31/05/2026*

ECO 6– RIO RAMOS

Rubrica DS DS DS

Docusign Envelope ID: E1E83646-066B-81C1-8392-0F3F350BD4EA

SERVIÇOS DE RECUPERAÇÃO, OPERAÇÃO E MANUTENÇÃO DAS ECOBARREIRAS PARA REMOÇÃO DE LIXO FLUTUANTE E PLANTAS MACROFITAS EM DIVERSOS CURSOS D'ÁGUA CONTRIBUÍNTES DA BAÍA DE GUANABARA

CONTRATO: 06/2023 *PROCESSO: 070002/00744/2022* *45º MEDIÇÃO – 40 ETAPA: 01/05/2026 A 31/05/2026*

ECO 6– RIO RAMOS

Rubrica DS DS DS

Docusign Envelope ID: E1E83646-066B-81C1-8392-0F3F350BD4EA

ECO 8 – RIO IRAJÁ
LOCALIZADO NA PENHA

Docusign Envelope ID: E1E83646-066B-81C1-8392-0F3F350BD4EA

SERVIÇOS DE RECUPERAÇÃO, OPERAÇÃO E MANUTENÇÃO DAS ECOBARREIRAS PARA REMOÇÃO DE LIXO FLUTUANTE E PLANTAS MACROFITAS EM DIVERSOS CURSOS D'ÁGUA CONTRIBUÍNTES DA BAÍA DE GUANABARA

CONTRATO: 06/2023 *PROCESSO: 070002/00744/2022* *45º MEDIÇÃO – 40 ETAPA: 01/05/2026 A 31/05/2026*

ECO 8 – RIO IRAJÁ

Rubrica DS DS DS

Docusign Envelope ID: E1E83646-066B-81C1-8392-0F3F350BD4EA

SERVIÇOS DE RECUPERAÇÃO, OPERAÇÃO E MANUTENÇÃO DAS ECOBARREIRAS PARA REMOÇÃO DE LIXO FLUTUANTE E PLANTAS MACROFITAS EM DIVERSOS CURSOS D'ÁGUA CONTRIBUÍNTES DA BAÍA DE GUANABARA

CONTRATO: 06/2023 *PROCESSO: 070002/00744/2022* *45º MEDIÇÃO – 40 ETAPA: 01/05/2026 A 31/05/2026*

ECO 8 – RIO IRAJÁ

Rubrica DS DS DS

Docusign Envelope ID: E1E83646-066B-81C1-8392-0F3F350BD4EA

DIMENSIONAL ENGENHARIA
"NOSSA QUALIDADE FAZ A DIFERENÇA"
EMPRESA CARBONO NEUTRO

inea instituto estadual do ambiente | SEAS Secretaria de Estado do Ambiente e Sustentabilidade | GOVERNO DO ESTADO RIO DE JANEIRO VAMOS VIRAR O JOGO

SERVIÇOS DE RECUPERAÇÃO, OPERAÇÃO E MANUTENÇÃO DAS ECOBARREIRAS PARA REMOÇÃO DE LIXO FLUTUANTE E PLANTAS MACROFITAS EM DIVERSOS CURSOS D'ÁGUA CONTRIBUÍNTES DA BAÍA DE GUANABARA

CONTRATO: 06/2023 *PROCESSO: 070002/00744/2022* *45º MEDIÇÃO – 40 ETAPA: 01/05/2026 A 31/05/2026*

ECO 8 – RIO IRAJÁ

Rubrica DS DS DS

Docusign Envelope ID: E1E83646-066B-81C1-8392-0F3F350BD4EA

ECO 9 – RIO MERITI
LOCALIZADO EM DUQUE DE CAXIAS

Docusign Envelope ID: E1E83646-066B-81C1-8392-0F3F350BD4EA

SERVIÇOS DE RECUPERAÇÃO, OPERAÇÃO E MANUTENÇÃO DAS ECOBARREIRAS PARA REMOÇÃO DE LIXO FLUTUANTE E PLANTAS MACROFITAS EM DIVERSOS CURSOS D'ÁGUA CONTRIBUÍNTES DA BAÍA DE GUANABARA

CONTRATO: 06/2023 *PROCESSO: 070002/00744/2022* *45º MEDIÇÃO – 40 ETAPA: 01/05/2026 A 31/05/2026*

ECO 9 – RIO MERITI

Rubrica DS DS DS

Docusign Envelope ID: E1E83646-066B-81C1-8392-0F3F350BD4EA

SERVIÇOS DE RECUPERAÇÃO, OPERAÇÃO E MANUTENÇÃO DAS ECOBARREIRAS PARA REMOÇÃO DE LIXO FLUTUANTE E PLANTAS MACROFITAS EM DIVERSOS CURSOS D'ÁGUA CONTRIBUÍNTES DA BAÍA DE GUANABARA

CONTRATO: 06/2023 *PROCESSO: 070002/00744/2022* *45º MEDIÇÃO – 40 ETAPA: 01/05/2026 A 31/05/2026*

ECO 9 – RIO MERITI

Rubrica DS DS DS

Docusign Envelope ID: E1E83646-066B-81C1-8392-0F3F350BD4EA

SERVIÇOS DE RECUPERAÇÃO, OPERAÇÃO E MANUTENÇÃO DAS ECOBARREIRAS PARA REMOÇÃO DE LIXO FLUTUANTE E PLANTAS MACROFITAS EM DIVERSOS CURSOS D'ÁGUA CONTRIBUÍNTES DA BAÍA DE GUANABARA

CONTRATO: 06/2023 *PROCESSO: 070002/00744/2022* *45º MEDIÇÃO – 40 ETAPA: 01/05/2026 A 31/05/2026*

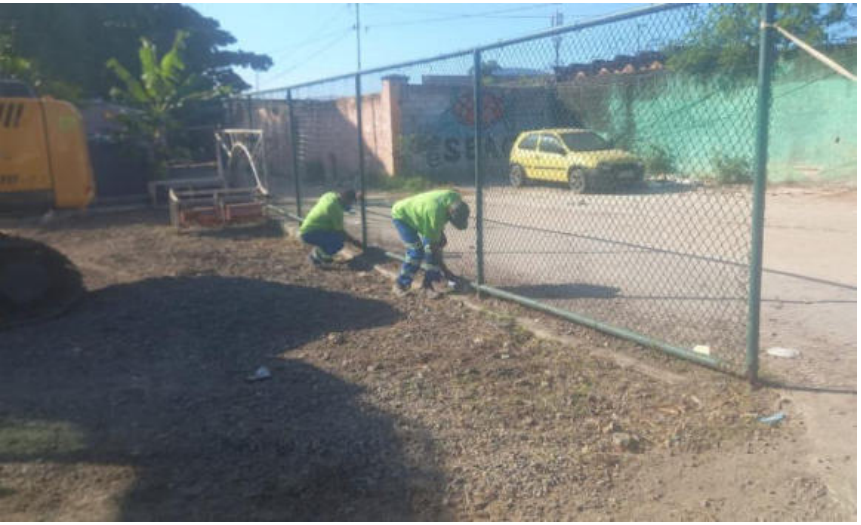

ECO 9 – RIO MERITI

Rubrica DS DS DS

Docusign Envelope ID: E1E83646-066B-81C1-8392-0F3F350BD4EA

SERVIÇOS DE RECUPERAÇÃO, OPERAÇÃO E MANUTENÇÃO DAS ECOBARREIRAS PARA REMOÇÃO DE LIXO FLUTUANTE E PLANTAS MACROFITAS EM DIVERSOS CURSOS D'ÁGUA CONTRIBUÍNTES DA BAÍA DE GUANABARA

CONTRATO: 06/2023 *PROCESSO: 070002/00744/2022* *45º MEDIÇÃO – 40 ETAPA: 01/05/2026 A 31/05/2026*

ECO 9 – RIO MERITI

Rubrica DS DS DS

Docusign Envelope ID: E1E83646-066B-81C1-8392-0F3F350BD4EA

ECO 11 – RIO ESTRELA
LOCALIZADO EM DUQUE DE CAXIAS

Docusign Envelope ID: E1E83646-066B-81C1-8392-0F3F350BD4EA

SERVIÇOS DE RECUPERAÇÃO, OPERAÇÃO E MANUTENÇÃO DAS ECOBARREIRAS PARA REMOÇÃO DE LIXO FLUTUANTE E PLANTAS MACROFITAS EM DIVERSOS CURSOS D'ÁGUA CONTRIBUÍNTES DA BAÍA DE GUANABARA

CONTRATO: 06/2023 *PROCESSO: 070002/00744/2022* *45º MEDIÇÃO – 40 ETAPA: 01/05/2026 A 31/05/2026*

ECO 11 – RIO ESTRELA

Rubrica DS DS DS

Docusign Envelope ID: E1E83646-066B-81C1-8392-0F3F350BD4EA

SERVIÇOS DE RECUPERAÇÃO, OPERAÇÃO E MANUTENÇÃO DAS ECOBARREIRAS PARA REMOÇÃO DE LIXO FLUTUANTE E PLANTAS MACROFITAS EM DIVERSOS CURSOS D'ÁGUA CONTRIBUÍNTES DA BAÍA DE GUANABARA

CONTRATO: 06/2023 *PROCESSO: 070002/00744/2022* *45º MEDIÇÃO – 40 ETAPA: 01/05/2026 A 31/05/2026*

ECO 11 – RIO ESTRELA

Rubrica DS DS DS

Docusign Envelope ID: E1E83646-066B-81C1-8392-0F3F350BD4EA

SERVIÇOS DE RECUPERAÇÃO, OPERAÇÃO E MANUTENÇÃO DAS ECOBARREIRAS PARA REMOÇÃO DE LIXO FLUTUANTE E PLANTAS MACROFITAS EM DIVERSOS CURSOS D'ÁGUA CONTRIBUÍNTES DA BAÍA DE GUANABARA

CONTRATO: 06/2023 *PROCESSO: 070002/00744/2022* *45º MEDIÇÃO – 40 ETAPA: 01/05/2026 A 31/05/2026*

ECO 11 – RIO ESTRELA

Rubrica DS DS DS

Docusign Envelope ID: E1E83646-066B-81C1-8392-0F3F350BD4EA

ECO 12 – RIO IMBOAÇU LOCALIZADO EM SÃO GONÇALO

Docusign Envelope ID: E1E83646-066B-81C1-8392-0F3F350BD4EA

DIMENSIONAL ENGENHARIA
"NOSSA QUALIDADE FAZ A DIFERENÇA"
EMPRESA CARBONO NEUTRO

inea instituto estadual do ambiente | SEAS Secretaria de Estado do Ambiente e Sustentabilidade | GOVERNO DO ESTADO RIO DE JANEIRO VAMOS VIRAR O JOGO

SERVIÇOS DE RECUPERAÇÃO, OPERAÇÃO E MANUTENÇÃO DAS ECOBARREIRAS PARA REMOÇÃO DE LIXO FLUTUANTE E PLANTAS MACROFITAS EM DIVERSOS CURSOS D'ÁGUA CONTRIBUÍNTES DA BAÍA DE GUANABARA

CONTRATO: 06/2023 *PROCESSO: 070002/00744/2022* *45º MEDIÇÃO – 40 ETAPA: 01/05/2026 A 31/05/2026*

ECO 12 – RIO IMBOAÇU

Rubrica DS DS DS

Docusign Envelope ID: E1E83646-066B-81C1-8392-0F3F350BD4EA

SERVIÇOS DE RECUPERAÇÃO, OPERAÇÃO E MANUTENÇÃO DAS ECOBARREIRAS PARA REMOÇÃO DE LIXO FLUTUANTE E PLANTAS MACROFITAS EM DIVERSOS CURSOS D'ÁGUA CONTRIBUÍNTES DA BAÍA DE GUANABARA

CONTRATO: 06/2023 *PROCESSO: 070002/00744/2022* *45º MEDIÇÃO – 40 ETAPA: 01/05/2026 A 31/05/2026*

ECO 12 – RIO IMBOAÇU

Rubrica DS DS DS

Docusign Envelope ID: E1E83646-066B-81C1-8392-0F3F350BD4EA

SERVIÇOS DE RECUPERAÇÃO, OPERAÇÃO E MANUTENÇÃO DAS ECOBARREIRAS PARA REMOÇÃO DE LIXO FLUTUANTE E PLANTAS MACROFITAS EM DIVERSOS CURSOS D'ÁGUA CONTRIBUÍNTES DA BAÍA DE GUANABARA

CONTRATO: 06/2023 *PROCESSO: 070002/00744/2022* *45º MEDIÇÃO – 40 ETAPA: 01/05/2026 A 31/05/2026*

ECO 12 – RIO IMBOAÇU

Rubrica DS DS DS

Docusign Envelope ID: E1E83646-066B-81C1-8392-0F3F350BD4EA

ECO 13 – RIO IGUAÇU
LOCALIZADO EM DUQUE DE CAXIAS

Docusign Envelope ID: E1E83646-066B-81C1-8392-0F3F350BD4EA

SERVIÇOS DE RECUPERAÇÃO, OPERAÇÃO E MANUTENÇÃO DAS ECOBARREIRAS PARA REMOÇÃO DE LIXO FLUTUANTE E PLANTAS MACROFITAS EM DIVERSOS CURSOS D'ÁGUA CONTRIBUÍNTES DA BAÍA DE GUANABARA

CONTRATO: 06/2023 *PROCESSO: 070002/00744/2022* *45º MEDIÇÃO – 40 ETAPA: 01/05/2026 A 31/05/2026*

ECO 13 – RIO IGUAÇU

Rubrica DS DS DS

Docusign Envelope ID: E1E83646-066B-81C1-8392-0F3F350BD4EA

SERVIÇOS DE RECUPERAÇÃO, OPERAÇÃO E MANUTENÇÃO DAS ECOBARREIRAS PARA REMOÇÃO DE LIXO FLUTUANTE E PLANTAS MACROFITAS EM DIVERSOS CURSOS D'ÁGUA CONTRIBUÍNTES DA BAÍA DE GUANABARA

CONTRATO: 06/2023 *PROCESSO: 070002/00744/2022* *45º MEDIÇÃO – 40 ETAPA: 01/05/2026 A 31/05/2026*

ECO 13 – RIO IGUAÇU

Rubrica DS DS DS

Docusign Envelope ID: E1E83646-066B-81C1-8392-0F3F350BD4EA

DIMENSIONAL ENGENHARIA
"NOSSA QUALIDADE FAZ A DIFERENÇA"
EMPRESA CARBONO NEUTRO

inea instituto estadual do ambiente | SEAS Secretaria de Estado do Ambiente e Sustentabilidade | GOVERNO DO ESTADO RIO DE JANEIRO VAMOS VIRAR O JOGO

SERVIÇOS DE RECUPERAÇÃO, OPERAÇÃO E MANUTENÇÃO DAS ECOBARREIRAS PARA REMOÇÃO DE LIXO FLUTUANTE E PLANTAS MACROFITAS EM DIVERSOS CURSOS D'ÁGUA CONTRIBUÍNTES DA BAÍA DE GUANABARA

CONTRATO: 06/2023 *PROCESSO: 070002/00744/2022* *45º MEDIÇÃO – 40 ETAPA: 01/05/2026 A 31/05/2026*

ECO 13 – RIO IGUAÇU

Rubrica DS DS DS

Docusign Envelope ID: E1E83646-066B-81C1-8392-0F3F350BD4EA

DIMENSIONAL ENGENHARIA
"NOSSA QUALIDADE FAZ A DIFERENÇA"
EMPRESA CARBONO NEUTRO

inea instituto estadual do ambiente | SEAS Secretaria de Estado do Ambiente e Sustentabilidade | GOVERNO DO ESTADO RIO DE JANEIRO VAMOS VIRAR O JOGO

SERVIÇOS DE RECUPERAÇÃO, OPERAÇÃO E MANUTENÇÃO DAS ECOBARREIRAS PARA REMOÇÃO DE LIXO FLUTUANTE E PLANTAS MACROFITAS EM DIVERSOS CURSOS D'ÁGUA CONTRIBUÍNTES DA BAÍA DE GUANABARA

CONTRATO: 06/2023 *PROCESSO: 070002/00744/2022* *45º MEDIÇÃO – 40 ETAPA: 01/05/2026 A 31/05/2026*

ECO 13 – RIO IGUAÇU

Rubrica DS DS DS

Docusign Envelope ID: E1E83646-066B-81C1-8392-0F3F350BD4EA

ECO 14 – RIO MARIMBONDO LOCALIZADO EM SÃO GONÇALO

Docusign Envelope ID: E1E83646-066B-81C1-8392-0F3F350BD4EA

SERVIÇOS DE RECUPERAÇÃO, OPERAÇÃO E MANUTENÇÃO DAS ECOBARREIRAS PARA REMOÇÃO DE LIXO FLUTUANTE E PLANTAS MACROFITAS EM DIVERSOS CURSOS D'ÁGUA CONTRIBUÍNTES DA BAÍA DE GUANABARA

CONTRATO: 06/2023 *PROCESSO: 070002/00744/2022* *45º MEDIÇÃO – 40 ETAPA: 01/05/2026 A 31/05/2026*

ECO 14 – RIO MARIMBONDO

Rubrica DS DS DS

Docusign Envelope ID: E1E83646-066B-81C1-8392-0F3F350BD4EA

SERVIÇOS DE RECUPERAÇÃO, OPERAÇÃO E MANUTENÇÃO DAS ECOBARREIRAS PARA REMOÇÃO DE LIXO FLUTUANTE E PLANTAS MACROFITAS EM DIVERSOS CURSOS D'ÁGUA CONTRIBUÍNTES DA BAÍA DE GUANABARA

CONTRATO: 06/2023 *PROCESSO: 070002/00744/2022* *45º MEDIÇÃO – 40 ETAPA: 01/05/2026 A 31/05/2026*

ECO 14 – RIO MARIMBONDO

Rubrica DS DS DS

Docusign Envelope ID: E1E83646-066B-81C1-8392-0F3F350BD4EA

ECO 15 – RIO BRANDOAS LOCALIZADO EM NITERÓI

Docusign Envelope ID: E1E83646-066B-81C1-8392-0F3F350BD4EA

SERVIÇOS DE RECUPERAÇÃO, OPERAÇÃO E MANUTENÇÃO DAS ECOBARREIRAS PARA REMOÇÃO DE LIXO FLUTUANTE E PLANTAS MACROFITAS EM DIVERSOS CURSOS D'ÁGUA CONTRIBUÍNTES DA BAÍA DE GUANABARA

CONTRATO: 06/2023 *PROCESSO: 070002/00744/2022* *45º MEDIÇÃO – 40 ETAPA: 01/05/2026 A 31/05/2026*

ECO 15 – RIO BRANDOAS

Rubrica DS DS DS

Docusign Envelope ID: E1E83646-066B-81C1-8392-0F3F350BD4EA

SERVIÇOS DE RECUPERAÇÃO, OPERAÇÃO E MANUTENÇÃO DAS ECOBARREIRAS PARA REMOÇÃO DE LIXO FLUTUANTE E PLANTAS MACROFITAS EM DIVERSOS CURSOS D'ÁGUA CONTRIBUÍNTES DA BAÍA DE GUANABARA

CONTRATO: 06/2023 *PROCESSO: 070002/00744/2022* *45º MEDIÇÃO – 40 ETAPA: 01/05/2026 A 31/05/2026*

ECO 15 – RIO BRANDOAS

Rubrica DS DS DS

Docusign Envelope ID: E1E83646-066B-81C1-8392-0F3F350BD4EA

SERVIÇOS DE RECUPERAÇÃO, OPERAÇÃO E MANUTENÇÃO DAS ECOBARREIRAS PARA REMOÇÃO DE LIXO FLUTUANTE E PLANTAS MACROFITAS EM DIVERSOS CURSOS D'ÁGUA CONTRIBUÍNTES DA BAÍA DE GUANABARA

CONTRATO: 06/2023 *PROCESSO: 070002/00744/2022* *45º MEDIÇÃO – 40 ETAPA: 01/05/2026 A 31/05/2026*

ECO 15 – RIO BRANDOAS

Rubrica DS DS DS

Docusign Envelope ID: E1E83646-066B-81C1-8392-0F3F350BD4EA

SERVIÇOS DE RECUPERAÇÃO, OPERAÇÃO E MANUTENÇÃO DAS ECOBARREIRAS PARA REMOÇÃO DE LIXO FLUTUANTE E PLANTAS MACROFITAS EM DIVERSOS CURSOS D'ÁGUA CONTRIBUÍNTES DA BAÍA DE GUANABARA

CONTRATO: 06/2023 *PROCESSO: 070002/00744/2022* *45º MEDIÇÃO – 40 ETAPA: 01/05/2026 A 31/05/2026*

ECO 15 – RIO BRANDOAS

Rubrica DS DS DS

Docusign Envelope ID: E1E83646-066B-81C1-8392-0F3F350BD4EA

ECO 16 – RIO BOMBA LOCALIZADO EM NITERÓI

Docusign Envelope ID: E1E83646-066B-81C1-8392-0F3F350BD4EA

SERVIÇOS DE RECUPERAÇÃO, OPERAÇÃO E MANUTENÇÃO DAS ECOBARREIRAS PARA REMOÇÃO DE LIXO FLUTUANTE E PLANTAS MACROFITAS EM DIVERSOS CURSOS D'ÁGUA CONTRIBUÍNTES DA BAÍA DE GUANABARA

CONTRATO: 06/2023 *PROCESSO: 070002/00744/2022* *45º MEDIÇÃO – 40 ETAPA: 01/05/2026 A 31/05/2026*

ECO 16 – RIO BOMBA

Rubrica DS DS DS

Docusign Envelope ID: E1E83646-066B-81C1-8392-0F3F350BD4EA

SERVIÇOS DE RECUPERAÇÃO, OPERAÇÃO E MANUTENÇÃO DAS ECOBARREIRAS PARA REMOÇÃO DE LIXO FLUTUANTE E PLANTAS MACROFITAS EM DIVERSOS CURSOS D'ÁGUA CONTRIBUÍNTES DA BAÍA DE GUANABARA

CONTRATO: 06/2023 *PROCESSO: 070002/00744/2022* *45º MEDIÇÃO – 40 ETAPA: 01/05/2026 A 31/05/2026*

ECO 16 – RIO BOMBA

Rubrica DS DS DS

Docusign Envelope ID: E1E83646-066B-81C1-8392-0F3F350BD4EA

SERVIÇOS DE RECUPERAÇÃO, OPERAÇÃO E MANUTENÇÃO DAS ECOBARREIRAS PARA REMOÇÃO DE LIXO FLUTUANTE E PLANTAS MACROFITAS EM DIVERSOS CURSOS D'ÁGUA CONTRIBUÍNTES DA BAÍA DE GUANABARA

CONTRATO: 06/2023 *PROCESSO: 070002/00744/2022* *45º MEDIÇÃO – 40 ETAPA: 01/05/2026 A 31/05/2026*

ECO 16 – RIO BOMBA

Rubrica DS DS DS

Docusign Envelope ID: E1E83646-066B-81C1-8392-0F3F350BD4EA

ECO 17 – CANAL DA VILA MARUÍ LOCALIZADO EM NITERÓI

Docusign Envelope ID: E1E83646-066B-81C1-8392-0F3F350BD4EA

DIMENSIONAL ENGENHARIA
"NOSSA QUALIDADE FAZ A DIFERENÇA"
EMPRESA CARBONO NEUTRO

inea instituto estadual do ambiente | SEAS Secretaria de Estado do Ambiente e Sustentabilidade | GOVERNO DO ESTADO RIO DE JANEIRO VAMOS VIRAR O JOGO

SERVIÇOS DE RECUPERAÇÃO, OPERAÇÃO E MANUTENÇÃO DAS ECOBARREIRAS PARA REMOÇÃO DE LIXO FLUTUANTE E PLANTAS MACROFITAS EM DIVERSOS CURSOS D'ÁGUA CONTRIBUÍNTES DA BAÍA DE GUANABARA

CONTRATO: 06/2023 *PROCESSO: 070002/00744/2022* *45º MEDIÇÃO – 40 ETAPA: 01/05/2026 A 31/05/2026*

ECO 17 – CANAL DA VILA MARUÍ

Rubrica DS DS DS

Docusign Envelope ID: E1E83646-066B-81C1-8392-0F3F350BD4EA

SERVIÇOS DE RECUPERAÇÃO, OPERAÇÃO E MANUTENÇÃO DAS ECOBARREIRAS PARA REMOÇÃO DE LIXO FLUTUANTE E PLANTAS MACROFITAS EM DIVERSOS CURSOS D'ÁGUA CONTRIBUÍNTES DA BAÍA DE GUANABARA

CONTRATO: 06/2023 *PROCESSO: 070002/00744/2022* *45º MEDIÇÃO – 40 ETAPA: 01/05/2026 A 31/05/2026*

ECO 17 – CANAL DA VILA MARUÍ

Rubrica DS DS DS

Docusign Envelope ID: E1E83646-066B-81C1-8392-0F3F350BD4EA

inea instituto estadual do ambiente

SEAS Secretaria de Estado do Ambiente e Sustentabilidade

GOVERNO DO ESTADO RIO DE JANEIRO VAMOS VIRAR O JOGO

SERVIÇOS DE RECUPERAÇÃO, OPERAÇÃO E MANUTENÇÃO DAS ECOBARREIRAS PARA REMOÇÃO DE LIXO FLUTUANTE E PLANTAS MACROFITAS EM DIVERSOS CURSOS D'ÁGUA CONTRIBUÍNTES DA BAÍA DE GUANABARA

DIÁRIO DE OBRA

DIMENSIONAL ENGENHARIA
'NOSSA QUALIDADE FAZ A DIFERENÇA'
EMPRESA CARBONO NEUTRO

Docusign Envelope ID: E1E83646-066B-81C1-8392-0F3F350BD4EA

DIÁRIO DE OBRA

EMPRESA: DIMENSIONAL ENGENHARIA LTDA

OBRA: SERVIÇOS DE RECUPERAÇÃO, OPERAÇÃO E MANUTENÇÃO DAS ECOBARREIRAS PARA REMOÇÃO DE LIXO FLUTUANTE E PLANTAS MACROFITAS EM DIVERSOS CURSOS D'ÁGUA CONTRIBUÍNTES DA BAÍA DE GUANABARA

Processo: SEI-070002/007444/2022

Contrato: 06-2023

Endereço	

Início:	15/03/2023	Prazo (dias)	1295	Decorridos:	1144	Saldo:	151

Dia:	01/05/2026	sexta-feira
Jornada	07:00	16:00
Nº D.O.	1144	

Condições Climáticas

Manhã	Bom		Nubl	X	Chuva	
Tarde	Bom		Nubl		Chuva	X
Noite	Bom		Nubl	X	Chuva	

EFETIVO

Engenheiro	Estagiário	Aux. Esc.	Téc. Controle	Adm	Apont	Almox	Aux. Alm.	Encarr.	Motorista	Tec. Seg.	Mestre	Secret.	Aux. Tec.	Vigia	Total MO Ind.
														5	5
Mecânico	Lubrificador	Soldador	Eletricista	Bombeiro	Pedreiro	Ajudante	Servente	Op. Maq.	Topógrafo	Aux. Top.	Laborat.	Sup. Tráfego	Op. Tráfego	Barqueiro	Total MO Dir.
														0	0
														Total M.O.	5

EQUIPAMENTOS

Escavad. Hid. Long Reach		Caminhonete Pick-up Range		Retroescavadeira		Caminhão Munck		Escavad. Hid. 320D		Drone	
Embarcação de Alumínio		Caminhão Pipa		Caminhão Comboio		Rolo Compressor		Rolo Compactador		Banheiro Químico	
Caminhão Basculante		Caminhão Satélite		Caminhão Oficina		Trator de Esteira		Gerador		Conteiner	
Carreta p/ Transp. Pesado 3		Kombi		Caminhão Traçado		Carreta p/ Transp. Pesa				Automóvel	
										Total Equipatºs	0

SERVIÇOS EXECUTADOS

FERIADO - NÃO HOUVE EXPEDIENTE.

VIGILÂNCIA 24 HORAS NAS SEGUINTES ECOBARREIRAS: ECO 2 - CANAL DO CUNHA, ECO 8 - RIO IRAJÁ, ECO 9 - RIO MERITI, ECO 13 - RIO IGUAÇU, ECO 16 - RIO BOMBA, ECO 11 - RIO ESTRELA.

* HORÁRIO VIGIA: 00:00 ÀS 7:00 E 16:00 ÀS 23:59H, NAS ECOBARREIRAS: ECO 2 - CANAL DO CUNHA, ECO 8 - RIO IRAJÁ, ECO 9 - RIO MERITI, ECO 11 - RIO ESTRELA, ECO 13 - RIO IGUAÇU, ECO 16 - RIO BOMBA

OBSERVAÇÕES / OCORRÊNCIAS:

COMENTÁRIOS DA FISCALIZAÇÃO:

DocuSigned by:

4BA06682898D4DB...

CONTRATADA **FISCALIZAÇÃO** **FISCALIZAÇÃO**

DS

Docusign Envelope ID: E1E83646-066B-81C1-8392-0F3F350BD4EA

DIÁRIO DE OBRA

EMPRESA: DIMENSIONAL ENGENHARIA LTDA

OBRA: SERVIÇOS DE RECUPERAÇÃO, OPERAÇÃO E MANUTENÇÃO DAS ECOBARREIRAS PARA REMOÇÃO DE LIXO FLUTUANTE E PLANTAS MACROFITAS EM DIVERSOS CURSOS D'ÁGUA CONTRIBUÍNTES DA BAÍA DE GUANABARA

Processo: SEI-070002/007444/2022

Contrato: 06-2023

Endereço	

Início:	15/03/2023	Prazo (dias)	1295	Decorridos:	1145	Saldo:	150

Dia:	02/05/2026	sábado
Jornada	07:00	17:00
Nº D.O.	1145	

Condições Climáticas

Manhã	Bom	X	Nubl		Chuva	
Tarde	Bom	X	Nubl		Chuva	
Noite	Bom		Nubl	X	Chuva	

EFETIVO

Engenheiro	Estagiário	Aux. Esc.	Téc. Controle	Adm	Apont	Almox	Aux. Alm.	Encarr.	Motorista	Tec. Seg.	Mestre	Secret.	Aux. Tec.	Vigia	Total MO Ind.
														5	5
Mecânico	Lubrificador	Soldador	Eletricista	Bombeiro	Pedreiro	Ajudante	Servente	Op. Maq.	Topógrafo	Aux. Top.	Laborat.	Sup. Tráfego	Op. Tráfego	Barqueiro	Total MO Dir.
														0	0
														Total M.O.	5

EQUIPAMENTOS

Escavad. Hid. Long Reach		Caminhonete Pick-up Range		Retroescavadeira		Caminhão Munck		Escavad. Hid. 320D		Drone	
Embarcação de Alumínio		Caminhão Pipa		Caminhão Comboio		Rolo Compressor		Rolo Compactador		Banheiro Químico	
Caminhão Basculante		Caminhão Satélite		Caminhão Oficina		Trator de Esteira		Gerador		Conteiner	
Carreta p/ Transp. Pesado 3		Kombi		Caminhão Traçado		Carreta p/ Transp. Pesa				Automóvel	
										Total Equipatºs	0

SERVIÇOS EXECUTADOS

SÁBADO - NÃO HOUVE EXPEDIENTE.

VIGILÂNCIA 24 HORAS NAS SEGUINTES ECOBARREIRAS: ECO 2 - CANAL DO CUNHA, ECO 8 - RIO IRAJÁ, ECO 9 - RIO MERITI, ECO 13 - RIO IGUAÇU, ECO 16 - RIO BOMBA, ECO 11 - RIO ESTRELA.

OBSERVAÇÕES / OCORRÊNCIAS:

COMENTÁRIOS DA FISCALIZAÇÃO:

DocuSigned by:

CONTRATADA 7F0A2898D4DB... | FISCALIZAÇÃO | FISCALIZAÇÃO

DS

Docusign Envelope ID: E1E83646-066B-81C1-8392-0F3F350BD4EA

DIÁRIO DE OBRA

EMPRESA: DIMENSIONAL ENGENHARIA LTDA

OBRA: SERVIÇOS DE RECUPERAÇÃO, OPERAÇÃO E MANUTENÇÃO DAS ECOBARREIRAS PARA REMOÇÃO DE LIXO FLUTUANTE E PLANTAS MACROFITAS EM DIVERSOS CURSOS D'ÁGUA CONTRIBUÍNTES DA BAÍA DE GUANABARA

Processo: SEI-070002/007444/2022

Contrato: 06-2023

Endereço	

Início:	15/03/2023	Prazo (dias)	1295	Decorridos:	1146	Saldo:	149

Dia:	03/05/2026	domingo
Jornada	07:00	17:00
Nº D.O.	1146	

Condições Climáticas

Manhã	Bom	X	Nubl		Chuva	
Tarde	Bom	X	Nubl		Chuva	
Noite	Bom	X	Nubl		Chuva	

EFETIVO

Engenheiro	Estagiário	Aux. Esc.	Téc. Controle	Adm	Apont	Almox	Aux. Alm.	Encarr.	Motorista	Tec. Seg.	Mestre	Secret.	Aux. Tec.	Vigia	Total MO Ind.
														5	5
Mecânico	Lubrificador	Soldador	Eletricista	Bombeiro	Pedreiro	Ajudante	Servente	Op. Maq.	Topógrafo	Aux. Top.	Laborat.	Sup. Tráfego	Op. Tráfego	Barqueiro	Total MO Dir.
														0	0
														Total M.O.	5

EQUIPAMENTOS

Escavad. Hid. Long Reach		Caminhonete Pick-up Range		Retroescavadeira		Caminhão Munck		Escavad. Hid. 320D		Drone	
Embarcação de Alumínio		Caminhão Pipa		Caminhão Comboio		Rolo Compressor		Rolo Compactador		Banheiro Químico	
Caminhão Basculante		Caminhão Satélite		Caminhão Oficina		Trator de Esteira		Gerador		Conteiner	
Carreta p/ Transp. Pesado 3		Kombi		Caminhão Traçado		Carreta p/ Transp. Pesa				Automóvel	
										Total Equipatºs	0

SERVIÇOS EXECUTADOS

DOMINGO - NÃO HOUVE EXPEDIENTE.

VIGILÂNCIA 24 HORAS NAS SEGUINTES ECOBARREIRAS: ECO 2 - CANAL DO CUNHA, ECO 8 - RIO IRAJÁ, ECO 9 - RIO MERITI, ECO 13 - RIO IGUAÇU, ECO 16 - RIO BOMBA, ECO 11 - RIO ESTRELA.

OBSERVAÇÕES / OCORRÊNCIAS:

COMENTÁRIOS DA FISCALIZAÇÃO:

DocuSigned by:

CONTRATADA — FISCALIZAÇÃO — FISCALIZAÇÃO

DS

Docusign Envelope ID: E1E83646-066B-81C1-8392-0F3F350BD4EA

DIÁRIO DE OBRA

EMPRESA: DIMENSIONAL ENGENHARIA LTDA

OBRA: SERVIÇOS DE RECUPERAÇÃO, OPERAÇÃO E MANUTENÇÃO DAS ECOBARREIRAS PARA REMOÇÃO DE LIXO FLUTUANTE E PLANTAS MACROFITAS EM DIVERSOS CURSOS D'ÁGUA CONTRIBUÍNTES DA BAÍA DE GUANABARA

Processo: SEI-070002/007444/2022

Contrato: 06-2023

Endereço	

Início:	15/03/2023	Prazo (dias)	1295	Decorridos:	1147	Saldo:	148

Dia:	04/05/2026	segunda-feira
Jornada	07:00	17:00
Nº D.O.	1147	

Condições Climáticas

Manhã	Bom	X	Nubl		Chuva	
Tarde	Bom	X	Nubl		Chuva	
Noite	Bom		Nubl	X	Chuva	

EFETIVO

Engenheiro	Estagiário	Aux. Esc.	Téc. Controle	Adm	Apont	Almox	Aux. Alm.	Encarr.	Motorista	Tec. Seg.	Mestre	Secret.	Aux. Tec.	Vigia	Total MO Ind.
2	2	1	1	1		1		1	7	1				5	22
Mecânico	Lubrificador	Soldador	Eletricista	Bombeiro	Pedreiro	Ajudante	Servente	Op. Maq.	Topógrafo	Aux. Top.	Laborat.	Sup. Tráfego	Op. Tráfego	Barqueiro	Total MO Dir.
2	1				1		16	5						3	28
														Total M.O.	50

EQUIPAMENTOS

Escavad. Hid. Long Reach	2	Caminhonete Pick-up Range	1	Retroescavadeira	0	Caminhão Munck	0	Escavad. Hid. 320D	3	Drone	1
Embarcação de Alumínio	3	Caminhão Pipa	0	Caminhão Comboio	1	Rolo Compressor	0	Rolo Compactador	0	Banheiro Químico	6
Caminhão Basculante	2	Caminhão Satélite	0	Caminhão Oficina	1	Trator de Esteira	0	Gerador	1	Conteiner	5
Carreta p/ Transp. Pesado 3	0	Kombi	2	Caminhão Traçado	0	Carreta p/ Transp. Pesa	0			Automóvel	3
										Total Equipatºs	31

SERVIÇOS EXECUTADOS

LIMPEZA MANUAL E MECANIZADA DE LIXO FLUTUANTE NOS SEGUINTES RIOS:

ECO 01 - CANAL DO MANGUE, LOCALIZADO EM SANTO CRISTO
ECO 02 - CANAL DO CUNHA, LOCALIZADO NO COMPLEXO DA MARÉ
ECO 03 - CANAL VILA DOS PINHEIROS, LOCALIZADO NO COMPLEXO DA MARÉ
ECO 04 - CANAL BAIXA DO SAPATEIRO, LOCALIZADO NO COMPLEXO DA MARÉ
ECO 05 - CANAL NOVA HOLANDA, LOCALIZADO NO COMPLEXO DA MARÉ
ECO 06 - RIO RAMOS, LOCALIZADO NO COMPLEXO DA MARÉ.
ECO 08 - RIO IRAJÁ, LOCALIZADO NA PENHA.
ECO 09 - RIO MERITI, LOCALIZADO EM DUQUE DE CAXIAS
ECO 11 - RIO ESTRELA, LOCALIZADO EM DUQUE DE CAXIAS
ECO 12 - RIO IMBOAÇU, LOCALIZADO EM SÃO GONÇALO.
ECO 13 - RIO IGUAÇU, LOCALIZADO EM DUQUE DE CAXIAS
ECO 15 - RIO BRANDOAS, LOCALIZADO EM NITERÓI.
ECO 16 - RIO BOMBA, LOCALIZADO EM NITERÓI.
ECO 17 - CANAL DA VILA MARUÍ, LOCALIZADO EM NITERÓI.

* HORÁRIO VIGIA: 00:00 ÀS 7:00 E 16:00 ÀS 23:59H, NAS ECOBARREIRAS: ECO 2 - CANAL DO CUNHA, ECO 8 - RIO IRAJÁ, ECO 9 - RIO MERITI, ECO 11 - RIO ESTRELA, ECO 13 - RIO IGUAÇU, ECO 16 - RIO BOMBA

OBSERVAÇÕES / OCORRÊNCIAS:

COMENTÁRIOS DA FISCALIZAÇÃO:

DocuSigned by:
AD40622898D4DB...

CONTRATADA | **FISCALIZAÇÃO** | **FISCALIZAÇÃO**

DS

Docusign Envelope ID: E1E83646-066B-81C1-8392-0F3F350BD4EA

DIÁRIO DE OBRA

EMPRESA: DIMENSIONAL ENGENHARIA LTDA

OBRA: SERVIÇOS DE RECUPERAÇÃO, OPERAÇÃO E MANUTENÇÃO DAS ECOBARREIRAS PARA REMOÇÃO DE LIXO FLUTUANTE E PLANTAS MACROFITAS EM DIVERSOS CURSOS D'ÁGUA CONTRIBUÍNTES DA BAÍA DE GUANABARA

Processo: SEI-070002/007444/2022

Contrato: 06-2023

Endereço	

Início:	15/03/2023	Prazo (dias)	1295	Decorridos:	1148	Saldo:	147

Dia:	05/05/2026	terça-feira
Jornada	07:00	17:00
Nº D.O.	1148	

Condições Climáticas

Manhã	Bom	X	Nubl		Chuva	
Tarde	Bom	X	Nubl		Chuva	
Noite	Bom	X	Nubl		Chuva	

EFETIVO

Engenheiro	Estagiário	Aux. Esc.	Téc. Controle	Adm	Apont	Almox	Aux. Alm.	Encarr.	Motorista	Tec. Seg.	Mestre	Secret.	Aux. Tec.	Vigia	Total MO Ind.
2	2	1	1	1		1		1	7	1				5	22
Mecânico	**Lubrificador**	**Soldador**	**Eletricista**	**Bombeiro**	**Pedreiro**	**Ajudante**	**Servente**	**Op. Maq.**	**Topógrafo**	**Aux. Top.**	**Laborat.**	**Sup. Tráfego**	**Op. Tráfego**	**Barqueiro**	**Total MO Dir.**
2	1				1		16	5						3	28
														Total M.O.	50

EQUIPAMENTOS

Escavad. Hid. Long Reach	2	Caminhonete Pick-up Range	1	Retroescavadeira	0	Caminhão Munck	0	Escavad. Hid. 320D	3	Drone	1
Embarcação de Alumínio	3	Caminhão Pipa	0	Caminhão Comboio	1	Rolo Compressor	0	Rolo Compactador	0	Banheiro Químico	6
Caminhão Basculante	2	Caminhão Satélite	0	Caminhão Oficina	1	Trator de Esteira	0	Gerador	1	Conteiner	5
Carreta p/ Transp. Pesado 3	0	Kombi	2	Caminhão Traçado	0	Carreta p/ Transp. Pesa	0			Automóvel	3
										Total Equipatºs	31

SERVIÇOS EXECUTADOS

LIMPEZA MANUAL E MECANIZADA DE LIXO FLUTUANTE NOS SEGUINTES RIOS:
ECO 01 - CANAL DO MANGUE, LOCALIZADO EM SANTO CRISTO
ECO 02 - CANAL DO CUNHA, LOCALIZADO NO COMPLEXO DA MARÉ
ECO 03 - CANAL VILA DOS PINHEIROS, LOCALIZADO NO COMPLEXO DA MARÉ
ECO 04 - CANAL BAIXA DO SAPATEIRO, LOCALIZADO NO COMPLEXO DA MARÉ
ECO 05 - CANAL NOVA HOLANDA, LOCALIZADO NO COMPLEXO DA MARÉ
ECO 06 - RIO RAMOS, LOCALIZADO NO COMPLEXO DA MARÉ.
ECO 08 - RIO IRAJÁ, LOCALIZADO NA PENHA.
ECO 09 - RIO MERITI, LOCALIZADO EM DUQUE DE CAXIAS
ECO 11 - RIO ESTRELA, LOCALIZADO EM DUQUE DE CAXIAS
ECO 12 - RIO IMBOAÇU, LOCALIZADO EM SÃO GONÇALO.
ECO 13 - RIO IGUAÇU, LOCALIZADO EM DUQUE DE CAXIAS
ECO 15 - RIO BRANDOAS, LOCALIZADO EM NITERÓI.
ECO 16 - RIO BOMBA, LOCALIZADO EM NITERÓI.
ECO 17 - CANAL DA VILA MARUÍ, LOCALIZADO EM NITERÓI.

ECO 08 - RIO IRAJÁ, LOCALIZADO NA PENHA.
LIMPEZA DO ENTORNO DA BASE OPERACIONAL

* HORÁRIO VIGIA: 00:00 ÀS 7:00 E 16:00 ÀS 23:59H, NAS ECOBARREIRAS: ECO 2 - CANAL DO CUNHA, ECO 8 - RIO IRAJÁ, ECO 9 - RIO MERITI, ECO 11 - RIO ESTRELA, ECO 13 - RIO IGUAÇU, ECO 16 - RIO BOMBA

OBSERVAÇÕES / OCORRÊNCIAS:

COMENTÁRIOS DA FISCALIZAÇÃO:

DocuSigned by:
AD406622898D4DB...

CONTRATADA | **FISCALIZAÇÃO** | **FISCALIZAÇÃO**

DS

Docusign Envelope ID: E1E83646-066B-81C1-8392-0F3F350BD4EA

DIÁRIO DE OBRA

EMPRESA: DIMENSIONAL ENGENHARIA LTDA

OBRA: SERVIÇOS DE RECUPERAÇÃO, OPERAÇÃO E MANUTENÇÃO DAS ECOBARREIRAS PARA REMOÇÃO DE LIXO FLUTUANTE E PLANTAS MACROFITAS EM DIVERSOS CURSOS D'ÁGUA CONTRIBUÍNTES DA BAÍA DE GUANABARA

Processo: SEI-070002/007444/2022

Contrato: 06-2023

Endereço	

Início:	15/03/2023	Prazo (dias)	1295	Decorridos:	1149	Saldo:	146

Dia:	06/05/2026	quarta-feira
Jornada	07:00	17:00
Nº D.O.	1149	

Condições Climáticas

Manhã	Bom	X	Nubl		Chuva	
Tarde	Bom	X	Nubl		Chuva	
Noite	Bom	X	Nubl		Chuva	

EFETIVO

Engenheiro	Estagiário	Aux. Esc.	Téc. Controle	Adm	Apont	Almox	Aux. Alm.	Encarr.	Motorista	Tec. Seg.	Mestre	Secret.	Aux. Tec.	Vigia	Total MO Ind.
2	2	1	1	1		1		1	7	1				5	22
Mecânico	Lubrificador	Soldador	Eletricista	Bombeiro	Pedreiro	Ajudante	Servente	Op. Maq.	Topógrafo	Aux. Top.	Laborat.	Sup. Tráfego	Op. Tráfego	Barqueiro	Total MO Dir.
2	1				1		16	5						3	28
														Total M.O.	50

EQUIPAMENTOS

Escavad. Hid. Long Reach	2	Caminhonete Pick-up Range	1	Retroescavadeira	0	Caminhão Munck	0	Escavad. Hid. 320D	3	Drone	1
Embarcação de Alumínio	3	Caminhão Pipa	0	Caminhão Comboio	1	Rolo Compressor	0	Rolo Compactador	0	Banheiro Químico	6
Caminhão Basculante	2	Caminhão Satélite	0	Caminhão Oficina	1	Trator de Esteira	0	Gerador	1	Conteiner	5
Carreta p/ Transp. Pesado 3	0	Kombi	2	Caminhão Traçado	0	Carreta p/ Transp. Pesa	0			Automóvel	3
										Total Equipatºs	31

SERVIÇOS EXECUTADOS

LIMPEZA MANUAL E MECANIZADA DE LIXO FLUTUANTE NOS SEGUINTES RIOS:

ECO 01 - CANAL DO MANGUE, LOCALIZADO EM SANTO CRISTO
ECO 02 - CANAL DO CUNHA, LOCALIZADO NO COMPLEXO DA MARÉ
ECO 03 - CANAL VILA DOS PINHEIROS, LOCALIZADO NO COMPLEXO DA MARÉ
ECO 04 - CANAL BAIXA DO SAPATEIRO, LOCALIZADO NO COMPLEXO DA MARÉ
ECO 05 - CANAL NOVA HOLANDA, LOCALIZADO NO COMPLEXO DA MARÉ
ECO 06 - RIO RAMOS, LOCALIZADO NO COMPLEXO DA MARÉ.
ECO 08 - RIO IRAJÁ, LOCALIZADO NA PENHA.
ECO 09 - RIO MERITI, LOCALIZADO EM DUQUE DE CAXIAS
ECO 11 - RIO ESTRELA, LOCALIZADO EM DUQUE DE CAXIAS
ECO 12 - RIO IMBOAÇU, LOCALIZADO EM SÃO GONÇALO.
ECO 13 - RIO IGUAÇU, LOCALIZADO EM DUQUE DE CAXIAS
ECO 15 - RIO BRANDOAS, LOCALIZADO EM NITERÓI.
ECO 16 - RIO BOMBA, LOCALIZADO EM NITERÓI.
ECO 17 - CANAL DA VILA MARUÍ, LOCALIZADO EM NITERÓI.

ECO 13 - RIO IGUAÇU, LOCALIZADO EM DUQUE DE CAXIAS
MANUTENÇÃO DA BARREIRA, COMPLETANDO A TROCA DE 04 MÓDULOS E 10 CLIPS.

* HORÁRIO VIGIA: 00:00 ÀS 7:00 E 16:00 ÀS 23:59H, NAS ECOBARREIRAS: ECO 2 - CANAL DO CUNHA, ECO 8 - RIO IRAJÁ, ECO 9 - RIO MERITI, ECO 11 - RIO ESTRELA, ECO 13 - RIO IGUAÇU, ECO 16 - RIO BOMBA

OBSERVAÇÕES / OCORRÊNCIAS:

COMENTÁRIOS DA FISCALIZAÇÃO:

DocuSigned by:
ADA4C6A98D4DB...

CONTRATADA | **FISCALIZAÇÃO** | **FISCALIZAÇÃO**

DS

Docusign Envelope ID: E1E83646-066B-81C1-8392-0F3F350BD4EA

DIÁRIO DE OBRA

EMPRESA: DIMENSIONAL ENGENHARIA LTDA

OBRA: SERVIÇOS DE RECUPERAÇÃO, OPERAÇÃO E MANUTENÇÃO DAS ECOBARREIRAS PARA REMOÇÃO DE LIXO FLUTUANTE E PLANTAS MACROFITAS EM DIVERSOS CURSOS D'ÁGUA CONTRIBUÍNTES DA BAÍA DE GUANABARA

Processo: SEI-070002/007444/2022

Endereço	

Contrato: 06-2023

Início:	15/03/2023	Prazo (dias)	1295	Decorridos:	1150	Saldo:	145

Dia:	07/05/2026	quinta-feira
Jornada	07:00	17:00
Nº D.O.	1150	

Condições Climáticas						
Manhã	Bom	X	Nubl		Chuva	
Tarde	Bom	X	Nubl		Chuva	
Noite	Bom	X	Nubl		Chuva	

EFETIVO

Engenheiro	Estagiário	Aux. Esc.	Téc. Controle	Adm	Apont	Almox	Aux. Alm.	Encarr.	Motorista	Tec. Seg.	Mestre	Secret.	Aux. Tec.	Vigia	Total MO Ind.
2	2	1	1	1		1		1	7	1				5	22
Mecânico	Lubrificador	Soldador	Eletricista	Bombeiro	Pedreiro	Ajudante	Servente	Op. Maq.	Topógrafo	Aux. Top.	Laborat.	Sup. Tráfego	Op. Tráfego	Barqueiro	Total MO Dir.
2	1				1		16	5						3	28
														Total M.O.	50

EQUIPAMENTOS

Escavad. Hid. Long Reach	2	Caminhonete Pick-up Range	1	Retroescavadeira	0	Caminhão Munck	0	Escavad. Hid. 320D	3	Drone	1
Embarcação de Alumínio	3	Caminhão Pipa	0	Caminhão Comboio	1	Rolo Compressor	0	Rolo Compactador	0	Banheiro Químico	6
Caminhão Basculante	2	Caminhão Satélite	0	Caminhão Oficina	1	Trator de Esteira	0	Gerador	1	Conteiner	5
Carreta p/ Transp. Pesado 3	0	Kombi	2	Caminhão Traçado	0	Carreta p/ Transp. Pesa	0			Automóvel	3
										Total Equipatºs	31

SERVIÇOS EXECUTADOS

LIMPEZA MANUAL E MECANIZADA DE LIXO FLUTUANTE NOS SEGUINTES RIOS:

ECO 01 - CANAL DO MANGUE, LOCALIZADO EM SANTO CRISTO
ECO 02 - CANAL DO CUNHA, LOCALIZADO NO COMPLEXO DA MARÉ
ECO 03 - CANAL VILA DOS PINHEIROS, LOCALIZADO NO COMPLEXO DA MARÉ
ECO 04 - CANAL BAIXA DO SAPATEIRO, LOCALIZADO NO COMPLEXO DA MARÉ
ECO 05 - CANAL NOVA HOLANDA, LOCALIZADO NO COMPLEXO DA MARÉ
ECO 06 - RIO RAMOS, LOCALIZADO NO COMPLEXO DA MARÉ.
ECO 08 - RIO IRAJÁ, LOCALIZADO NA PENHA.
ECO 09 - RIO MERITI, LOCALIZADO EM DUQUE DE CAXIAS
ECO 11 - RIO ESTRELA, LOCALIZADO EM DUQUE DE CAXIAS
ECO 12 - RIO IMBOAÇU, LOCALIZADO EM SÃO GONÇALO.
ECO 13 - RIO IGUAÇU, LOCALIZADO EM DUQUE DE CAXIAS
ECO 15 - RIO BRANDOAS, LOCALIZADO EM NITERÓI.
ECO 16 - RIO BOMBA, LOCALIZADO EM NITERÓI.
ECO 17 - CANAL DA VILA MARUÍ, LOCALIZADO EM NITERÓI.

ECO 08 - RIO IRAJÁ, LOCALIZADO NA PENHA.
LIMPEZA DO ENTORNO DA BASE OPERACIONAL

* HORÁRIO VIGIA: 00:00 ÀS 7:00 E 16:00 ÀS 23:59H, NAS ECOBARREIRAS: ECO 2 - CANAL DO CUNHA, ECO 8 - RIO IRAJÁ, ECO 9 - RIO MERITI, ECO 11 - RIO ESTRELA, ECO 13 - RIO IGUAÇU, ECO 16 - RIO BOMBA

OBSERVAÇÕES / OCORRÊNCIAS:

COMENTÁRIOS DA FISCALIZAÇÃO:

DocuSigned by:
D7A7E2D98D4DB...

CONTRATADA | **FISCALIZAÇÃO** | **FISCALIZAÇÃO**

DS

Docusign Envelope ID: E1E83646-066B-81C1-8392-0F3F350BD4EA

DIÁRIO DE OBRA

EMPRESA: DIMENSIONAL ENGENHARIA LTDA

OBRA: SERVIÇOS DE RECUPERAÇÃO, OPERAÇÃO E MANUTENÇÃO DAS ECOBARREIRAS PARA REMOÇÃO DE LIXO FLUTUANTE E PLANTAS MACROFITAS EM DIVERSOS CURSOS D'ÁGUA CONTRIBUÍNTES DA BAÍA DE GUANABARA

Processo: SEI-070002/007444/2022

Contrato: 06-2023

Endereço	

Início:	15/03/2023	Prazo (dias)	1295	Decorridos:	1151	Saldo:	144

Dia:	08/05/2026	sexta-feira
Jornada	07:00	16:00
Nº D.O.	1151	

Condições Climáticas

Manhã	Bom		Nubl	X	Chuva	
Tarde	Bom	X	Nubl		Chuva	
Noite	Bom		Nubl	X	Chuva	

EFETIVO

Engenheiro	Estagiário	Aux. Esc.	Téc. Controle	Adm	Apont	Almox	Aux. Alm.	Encarr.	Motorista	Tec. Seg.	Mestre	Secret.	Aux. Tec.	Vigia	Total MO Ind.
2	2	1	1	1		1		1	7	1				5	22
Mecânico	**Lubrificador**	**Soldador**	**Eletricista**	**Bombeiro**	**Pedreiro**	**Ajudante**	**Servente**	**Op. Maq.**	**Topógrafo**	**Aux. Top.**	**Laborat.**	**Sup. Tráfego**	**Op. Tráfego**	**Barqueiro**	**Total MO Dir.**
2	1				1		16	5						3	28
														Total M.O.	50

EQUIPAMENTOS

Escavad. Hid. Long Reach	2	Caminhonete Pick-up Range	1	Retroescavadeira	0	Caminhão Munck	0	Escavad. Hid. 320D	3	Drone	1
Embarcação de Alumínio	3	Caminhão Pipa	0	Caminhão Comboio	1	Rolo Compressor	0	Rolo Compactador	0	Banheiro Químico	6
Caminhão Basculante	2	Caminhão Satélite	0	Caminhão Oficina	1	Trator de Esteira	0	Gerador	1	Conteiner	5
Carreta p/ Transp. Pesado 3	0	Kombi	2	Caminhão Traçado	0	Carreta p/ Transp. Pesa	0			Automóvel	3
										Total Equipatºs	31

SERVIÇOS EXECUTADOS

LIMPEZA MANUAL E MECANIZADA DE LIXO FLUTUANTE NOS SEGUINTES RIOS:

ECO 01 - CANAL DO MANGUE, LOCALIZADO EM SANTO CRISTO
ECO 02 - CANAL DO CUNHA, LOCALIZADO NO COMPLEXO DA MARÉ
ECO 03 - CANAL VILA DOS PINHEIROS, LOCALIZADO NO COMPLEXO DA MARÉ
ECO 04 - CANAL BAIXA DO SAPATEIRO, LOCALIZADO NO COMPLEXO DA MARÉ
ECO 05 - CANAL NOVA HOLANDA, LOCALIZADO NO COMPLEXO DA MARÉ
ECO 06 - RIO RAMOS, LOCALIZADO NO COMPLEXO DA MARÉ.
ECO 08 - RIO IRAJÁ, LOCALIZADO NA PENHA.
ECO 09 - RIO MERITI, LOCALIZADO EM DUQUE DE CAXIAS
ECO 11 - RIO ESTRELA, LOCALIZADO EM DUQUE DE CAXIAS
ECO 12 - RIO IMBOAÇU, LOCALIZADO EM SÃO GONÇALO.
ECO 13 - RIO IGUAÇU, LOCALIZADO EM DUQUE DE CAXIAS
ECO 15 - RIO BRANDOAS, LOCALIZADO EM NITERÓI.
ECO 16 - RIO BOMBA, LOCALIZADO EM NITERÓI.
ECO 17 - CANAL DA VILA MARUÍ, LOCALIZADO EM NITERÓI.

* HORÁRIO VIGIA: 00:00 ÀS 7:00 E 16:00 ÀS 23:59H, NAS ECOBARREIRAS: ECO 2 - CANAL DO CUNHA, ECO 8 - RIO IRAJÁ, ECO 9 - RIO MERITI, ECO 11 - RIO ESTRELA, ECO 13 - RIO IGUAÇU, ECO 16 - RIO BOMBA

OBSERVAÇÕES / OCORRÊNCIAS:

COMENTÁRIOS DA FISCALIZAÇÃO:

DocuSigned by:
AD406622898D4DB...

CONTRATADA | **FISCALIZAÇÃO** | **FISCALIZAÇÃO**

DS

Docusign Envelope ID: E1E83646-066B-81C1-8392-0F3F350BD4EA

DIÁRIO DE OBRA

EMPRESA: DIMENSIONAL ENGENHARIA LTDA

OBRA: SERVIÇOS DE RECUPERAÇÃO, OPERAÇÃO E MANUTENÇÃO DAS ECOBARREIRAS PARA REMOÇÃO DE LIXO FLUTUANTE E PLANTAS MACROFITAS EM DIVERSOS CURSOS D'ÁGUA CONTRIBUÍNTES DA BAÍA DE GUANABARA

Processo: SEI-070002/007444/2022

Contrato: 06-2023

Endereço	

Início:	15/03/2023	Prazo (dias)	1295	Decorridos:	1152	Saldo:	143

Dia:	09/05/2026	sábado
Jornada	07:00	17:00
Nº D.O.	1152	

Condições Climáticas

Manhã	Bom		Nubl	X	Chuva	
Tarde	Bom	X	Nubl		Chuva	
Noite	Bom	X	Nubl		Chuva	

EFETIVO

Engenheiro	Estagiário	Aux. Esc.	Téc. Controle	Adm	Apont	Almox	Aux. Alm.	Encarr.	Motorista	Tec. Seg.	Mestre	Secret.	Aux. Tec.	Vigia	Total MO Ind.
														5	5
Mecânico	Lubrificador	Soldador	Eletricista	Bombeiro	Pedreiro	Ajudante	Servente	Op. Maq.	Topógrafo	Aux. Top.	Laborat.	Sup. Tráfego	Op. Tráfego	Barqueiro	Total MO Dir.
														0	0
														Total M.O.	5

EQUIPAMENTOS

Escavad. Hid. Long Reach		Caminhonete Pick-up Range		Retroescavadeira		Caminhão Munck		Escavad. Hid. 320D		Drone	
Embarcação de Alumínio		Caminhão Pipa		Caminhão Comboio		Rolo Compressor		Rolo Compactador		Banheiro Químico	
Caminhão Basculante		Caminhão Satélite		Caminhão Oficina		Trator de Esteira		Gerador		Conteiner	
Carreta p/ Transp. Pesado 3		Kombi		Caminhão Traçado		Carreta p/ Transp. Pesa				Automóvel	
										Total Equipatºs	0

SERVIÇOS EXECUTADOS

SÁBADO - NÃO HOUVE EXPEDIENTE.

VIGILÂNCIA 24 HORAS NAS SEGUINTES ECOBARREIRAS: ECO 2 - CANAL DO CUNHA, ECO 8 - RIO IRAJÁ, ECO 9 - RIO MERITI, ECO 13 - RIO IGUAÇU, ECO 16 - RIO BOMBA, ECO 11 - RIO ESTRELA.

OBSERVAÇÕES / OCORRÊNCIAS:

COMENTÁRIOS DA FISCALIZAÇÃO:

DocuSigned by:

CONTRATADA 7D7A5E2A98D4DB... FISCALIZAÇÃO FISCALIZAÇÃO

DS

Docusign Envelope ID: E1E83646-066B-81C1-8392-0F3F350BD4EA

DIÁRIO DE OBRA

EMPRESA: DIMENSIONAL ENGENHARIA LTDA

OBRA: SERVIÇOS DE RECUPERAÇÃO, OPERAÇÃO E MANUTENÇÃO DAS ECOBARREIRAS PARA REMOÇÃO DE LIXO FLUTUANTE E PLANTAS MACROFITAS EM DIVERSOS CURSOS D'ÁGUA CONTRIBUÍNTES DA BAÍA DE GUANABARA

Processo: SEI-070002/007444/2022

Contrato: 06-2023

Endereço	

Início:	15/03/2023	Prazo (dias)	1295	Decorridos:	1153	Saldo:	142

Dia:	10/05/2026	domingo
Jornada	07:00	17:00
Nº D.O.	1153	

Condições Climáticas

Manhã	Bom		Nubl	X	Chuva	
Tarde	Bom		Nubl	X	Chuva	
Noite	Bom	X	Nubl		Chuva	

EFETIVO

Engenheiro	Estagiário	Aux. Esc.	Téc. Controle	Adm	Apont	Almox	Aux. Alm.	Encarr.	Motorista	Tec. Seg.	Mestre	Secret.	Aux. Tec.	Vigia	Total MO Ind.
														5	5
Mecânico	Lubrificador	Soldador	Eletricista	Bombeiro	Pedreiro	Ajudante	Servente	Op. Maq.	Topógrafo	Aux. Top.	Laborat.	Sup. Tráfego	Op. Tráfego	Barqueiro	Total MO Dir.
															0
														Total M.O.	5

EQUIPAMENTOS

Escavad. Hid. Long Reach		Caminhonete Pick-up Range		Retroescavadeira		Caminhão Munck		Escavad. Hid. 320D		Drone	
Embarcação de Alumínio		Caminhão Pipa		Caminhão Comboio		Rolo Compressor		Rolo Compactador		Banheiro Químico	
Caminhão Basculante		Caminhão Satélite		Caminhão Oficina		Trator de Esteira		Gerador		Conteiner	
Carreta p/ Transp. Pesado 3		Kombi		Caminhão Traçado		Carreta p/ Transp. Pesa				Automóvel	
										Total Equipatºs	0

SERVIÇOS EXECUTADOS

DOMINGO - NÃO HOUVE EXPEDIENTE.

VIGILÂNCIA 24 HORAS NAS SEGUINTES ECOBARREIRAS: ECO 2 - CANAL DO CUNHA, ECO 8 - RIO IRAJÁ, ECO 9 - RIO MERITI, ECO 13 - RIO IGUAÇU, ECO 16 - RIO BOMBA, ECO 11 - RIO ESTRELA.

OBSERVAÇÕES / OCORRÊNCIAS:

COMENTÁRIOS DA FISCALIZAÇÃO:

DocuSigned by:
AD406622898D4DB...

CONTRATADA **FISCALIZAÇÃO** **FISCALIZAÇÃO**

DS

Docusign Envelope ID: E1E83646-066B-81C1-8392-0F3F350BD4EA

DIÁRIO DE OBRA

EMPRESA: DIMENSIONAL ENGENHARIA LTDA

OBRA: SERVIÇOS DE RECUPERAÇÃO, OPERAÇÃO E MANUTENÇÃO DAS ECOBARREIRAS PARA REMOÇÃO DE LIXO FLUTUANTE E PLANTAS MACROFITAS EM DIVERSOS CURSOS D'ÁGUA CONTRIBUÍNTES DA BAÍA DE GUANABARA

Processo: SEI-070002/007444/2022

Contrato: 06-2023

Endereço	

Início:	15/03/2023	Prazo (dias)	1295	Decorridos	1154	Saldo:	141

Dia:	11/05/2026	segunda-feira
Jornada	07:00	17:00
Nº D.O.	1154	

Condições Climáticas

Manhã	Bom	X	Nubl		Chuva	
Tarde	Bom	X	Nubl		Chuva	
Noite	Bom	X	Nubl		Chuva	

EFETIVO

Engenheiro	Estagiário	Aux. Esc.	Téc. Controle	Adm	Apont	Almox	Aux. Alm.	Encarr.	Motorista	Tec. Seg.	Mestre	Secret.	Aux. Tec.	Vigia	Total MO Ind.
2	2	1	1	1		1		1	7	1				5	22
Mecânico	Lubrificador	Soldador	Eletricista	Bombeiro	Pedreiro	Ajudante	Servente	Op. Maq.	Topógrafo	Aux. Top.	Laborat.	Sup. Tráfego	Op. Tráfego	Barqueiro	Total MO Dir.
2	1				1		16	5						3	28
														Total M.O.	50

EQUIPAMENTOS

Escavad. Hid. Long Reach	2	Caminhonete Pick-up Rang	1	Retroescavadeira	0	Caminhão Munck	0	Escavad. Hid. 320D	3	Drone	1
Embarcação de Alumínio	3	Caminhão Pipa	0	Caminhão Comboio	1	Rolo Compressor	0	Rolo Compactador	0	Banheiro Químico	6
Caminhão Basculante	2	Caminhão Satélite	0	Caminhão Oficina	1	Trator de Esteira	0	Gerador	1	Conteiner	5
Carreta p/ Transp. Pesado 30	0	Kombi	2	Caminhão Traçado	0	Carreta p/ Transp. Pesad	0			Automóvel	3
										Total Equipatºs	31

SERVIÇOS EXECUTADOS

LIMPEZA MANUAL E MECANIZADA DE LIXO FLUTUANTE NOS SEGUINTES RIOS:

ECO 01 - CANAL DO MANGUE, LOCALIZADO EM SANTO CRISTO
ECO 02 - CANAL DO CUNHA, LOCALIZADO NO COMPLEXO DA MARÉ
ECO 03 - CANAL VILA DOS PINHEIROS, LOCALIZADO NO COMPLEXO DA MARÉ
ECO 04 - CANAL BAIXA DO SAPATEIRO, LOCALIZADO NO COMPLEXO DA MARÉ
ECO 05 - CANAL NOVA HOLANDA, LOCALIZADO NO COMPLEXO DA MARÉ
ECO 06 - RIO RAMOS, LOCALIZADO NO COMPLEXO DA MARÉ.
ECO 08 - RIO IRAJÁ, LOCALIZADO NA PENHA.
ECO 09 - RIO MERITI, LOCALIZADO EM DUQUE DE CAXIAS
ECO 11 - RIO ESTRELA, LOCALIZADO EM DUQUE DE CAXIAS
ECO 12 - RIO IMBOAÇU, LOCALIZADO EM SÃO GONÇALO.
ECO 13 - RIO IGUAÇU, LOCALIZADO EM DUQUE DE CAXIAS
ECO 15 - RIO BRANDOAS, LOCALIZADO EM NITERÓI.
ECO 16 - RIO BOMBA, LOCALIZADO EM NITERÓI.
ECO 17 - CANAL DA VILA MARUÍ, LOCALIZADO EM NITERÓI.

* HORÁRIO VIGIA: 00:00 ÀS 7:00 E 16:00 ÀS 23:59H, NAS ECOBARREIRAS: ECO 2 - CANAL DO CUNHA, ECO 8 - RIO IRAJÁ, ECO 9 - RIO MERITI, ECO 11 - RIO ESTRELA, ECO 13 - RIO IGUAÇU, ECO 16 - RIO BOMBA

OBSERVAÇÕES / OCORRÊNCIAS:

COMENTÁRIOS DA FISCALIZAÇÃO:

DocuSigned by:
AD1962288D4DB...

CONTRATADA **FISCALIZAÇÃO** **FISCALIZAÇÃO**

DS

Docusign Envelope ID: E1E83646-066B-81C1-8392-0F3F350BD4EA

DIÁRIO DE OBRA

EMPRESA: DIMENSIONAL ENGENHARIA LTDA

OBRA: SERVIÇOS DE RECUPERAÇÃO, OPERAÇÃO E MANUTENÇÃO DAS ECOBARREIRAS PARA REMOÇÃO DE LIXO FLUTUANTE E PLANTAS MACROFITAS EM DIVERSOS CURSOS D'ÁGUA CONTRIBUÍNTES DA BAÍA DE GUANABARA

Processo: SEI-070002/007444/2022

Contrato: 06-2023

Endereço	

Início:	15/03/2023	Prazo (dias)	1295	Decorridos:	1155	Saldo:	140

Dia:	12/05/2026	terça-feira
Jornada	07:00	17:00
Nº D.O.	1155	

Condições Climáticas

Manhã	Bom	X	Nubl		Chuva	
Tarde	Bom	X	Nubl		Chuva	
Noite	Bom	X	Nubl		Chuva	

EFETIVO

Engenheiro	Estagiário	Aux. Esc.	Téc. Controle	Adm	Apont	Almox	Aux. Alm.	Encarr.	Motorista	Tec. Seg.	Mestre	Secret.	Aux. Tec.	Vigia	Total MO Ind.
2	2	1	1	1		1		1	7	1				5	22
Mecânico	Lubrificador	Soldador	Eletricista	Bombeiro	Pedreiro	Ajudante	Servente	Op. Maq.	Topógrafo	Aux. Top.	Laborat.	Sup. Tráfego	Op. Tráfego	Barqueiro	Total MO Dir.
2	1				1		16	5						3	28
														Total M.O.	50

EQUIPAMENTOS

Escavad. Hid. Long Reach	2	Caminhonete Pick-up Range	1	Retroescavadeira	0	Caminhão Munck	0	Escavad. Hid. 320D	3	Drone	1
Embarcação de Alumínio	3	Caminhão Pipa	0	Caminhão Comboio	1	Rolo Compressor	0	Rolo Compactador	0	Banheiro Químico	6
Caminhão Basculante	2	Caminhão Satélite	0	Caminhão Oficina	1	Trator de Esteira	0	Gerador	1	Conteiner	5
Carreta p/ Transp. Pesado 3	0	Kombi	2	Caminhão Traçado	0	Carreta p/ Transp. Pesa	0			Automóvel	3
										Total Equipatºs	31

SERVIÇOS EXECUTADOS

LIMPEZA MANUAL E MECANIZADA DE LIXO FLUTUANTE NOS SEGUINTES RIOS:

ECO 01 - CANAL DO MANGUE, LOCALIZADO EM SANTO CRISTO
ECO 02 - CANAL DO CUNHA, LOCALIZADO NO COMPLEXO DA MARÉ
ECO 03 - CANAL VILA DOS PINHEIROS, LOCALIZADO NO COMPLEXO DA MARÉ
ECO 04 - CANAL BAIXA DO SAPATEIRO, LOCALIZADO NO COMPLEXO DA MARÉ
ECO 05 - CANAL NOVA HOLANDA, LOCALIZADO NO COMPLEXO DA MARÉ
ECO 06 - RIO RAMOS, LOCALIZADO NO COMPLEXO DA MARÉ.
ECO 08 - RIO IRAJÁ, LOCALIZADO NA PENHA.
ECO 09 - RIO MERITI, LOCALIZADO EM DUQUE DE CAXIAS
ECO 11 - RIO ESTRELA, LOCALIZADO EM DUQUE DE CAXIAS
ECO 12 - RIO IMBOAÇU, LOCALIZADO EM SÃO GONÇALO.
ECO 13 - RIO IGUAÇU, LOCALIZADO EM DUQUE DE CAXIAS
ECO 15 - RIO BRANDOAS, LOCALIZADO EM NITERÓI.
ECO 16 - RIO BOMBA, LOCALIZADO EM NITERÓI.
ECO 17 - CANAL DA VILA MARUÍ, LOCALIZADO EM NITERÓI.

* HORÁRIO VIGIA: 00:00 ÀS 7:00 E 16:00 ÀS 23:59H, NAS ECOBARREIRAS: ECO 2 - CANAL DO CUNHA, ECO 8 - RIO IRAJÁ, ECO 9 - RIO MERITI, ECO 11 - RIO ESTRELA, ECO 13 - RIO IGUAÇU, ECO 16 - RIO BOMBA

OBSERVAÇÕES / OCORRÊNCIAS:

COMENTÁRIOS DA FISCALIZAÇÃO:

DocuSigned by:
AB406628898D4DB...

CONTRATADA | **FISCALIZAÇÃO** | **FISCALIZAÇÃO**

DS

Docusign Envelope ID: E1E83646-066B-81C1-8392-0F3F350BD4EA

DIÁRIO DE OBRA

EMPRESA: DIMENSIONAL ENGENHARIA LTDA

OBRA: SERVIÇOS DE RECUPERAÇÃO, OPERAÇÃO E MANUTENÇÃO DAS ECOBARREIRAS PARA REMOÇÃO DE LIXO FLUTUANTE E PLANTAS MACROFITAS EM DIVERSOS CURSOS D'ÁGUA CONTRIBUÍNTES DA BAÍA DE GUANABARA

Processo: SEI-070002/007444/2022

Contrato: 06-2023

Endereço	

Início:	15/03/2023	Prazo (dias)	1295	Decorridos:	1156	Saldo:	139

Dia:	13/05/2026	quarta-feira
Jornada	07:00	17:00
Nº D.O.	1156	

Condições Climáticas

Manhã	Bom	X	Nubl		Chuva	
Tarde	Bom	X	Nubl		Chuva	
Noite	Bom		Nubl		Chuva	X

EFETIVO

Engenheiro	Estagiário	Aux. Esc.	Téc. Controle	Adm	Apont	Almox	Aux. Alm.	Encarr.	Motorista	Tec. Seg.	Mestre	Secret.	Aux. Tec.	Vigia	Total MO Ind.
2	2	1	1	1		1		1	7	1				5	22
Mecânico	Lubrificador	Soldador	Eletricista	Bombeiro	Pedreiro	Ajudante	Servente	Op. Maq.	Topógrafo	Aux. Top.	Laborat.	Sup. Tráfego	Op. Tráfego	Barqueiro	Total MO Dir.
2	1				1		16	5						3	28
														Total M.O.	50

EQUIPAMENTOS

Escavad. Hid. Long Reach	2	Caminhonete Pick-up Range	1	Retroescavadeira	0	Caminhão Munck	0	Escavad. Hid. 320D	3	Drone	1
Embarcação de Alumínio	3	Caminhão Pipa	0	Caminhão Comboio	1	Rolo Compressor	0	Rolo Compactador	0	Banheiro Químico	6
Caminhão Basculante	2	Caminhão Satélite	0	Caminhão Oficina	1	Trator de Esteira	0	Gerador	1	Conteiner	5
Carreta p/ Transp. Pesado 3	0	Kombi	2	Caminhão Traçado	0	Carreta p/ Transp. Pesa	0			Automóvel	3
										Total Equipatºs	31

SERVIÇOS EXECUTADOS

LIMPEZA MANUAL E MECANIZADA DE LIXO FLUTUANTE NOS SEGUINTES RIOS:

ECO 01 - CANAL DO MANGUE, LOCALIZADO EM SANTO CRISTO
ECO 02 - CANAL DO CUNHA, LOCALIZADO NO COMPLEXO DA MARÉ
ECO 03 - CANAL VILA DOS PINHEIROS, LOCALIZADO NO COMPLEXO DA MARÉ
ECO 04 - CANAL BAIXA DO SAPATEIRO, LOCALIZADO NO COMPLEXO DA MARÉ
ECO 05 - CANAL NOVA HOLANDA, LOCALIZADO NO COMPLEXO DA MARÉ
ECO 06 - RIO RAMOS, LOCALIZADO NO COMPLEXO DA MARÉ.
ECO 08 - RIO IRAJÁ, LOCALIZADO NA PENHA.
ECO 09 - RIO MERITI, LOCALIZADO EM DUQUE DE CAXIAS
ECO 11 - RIO ESTRELA, LOCALIZADO EM DUQUE DE CAXIAS
ECO 12 - RIO IMBOAÇU, LOCALIZADO EM SÃO GONÇALO.
ECO 13 - RIO IGUAÇU, LOCALIZADO EM DUQUE DE CAXIAS
ECO 15 - RIO BRANDOAS, LOCALIZADO EM NITERÓI.
ECO 16 - RIO BOMBA, LOCALIZADO EM NITERÓI.
ECO 17 - CANAL DA VILA MARUÍ, LOCALIZADO EM NITERÓI.

ECO 08 - RIO IRAJÁ, LOCALIZADO NA PENHA.
LIMPEZA DO ENTORNO DA BASE OPERACIONAL

* HORÁRIO VIGIA: 00:00 ÀS 7:00 E 16:00 ÀS 23:59H, NAS ECOBARREIRAS: ECO 2 - CANAL DO CUNHA, ECO 8 - RIO IRAJÁ, ECO 9 - RIO MERITI, ECO 11 - RIO ESTRELA, ECO 13 - RIO IGUAÇU, ECO 16 - RIO BOMBA

OBSERVAÇÕES / OCORRÊNCIAS:

COMENTÁRIOS DA FISCALIZAÇÃO:

DocuSigned by:
AD406628298D4DB...

CONTRATADA | **FISCALIZAÇÃO** | **FISCALIZAÇÃO**

DS

Docusign Envelope ID: E1E83646-066B-81C1-8392-0F3F350BD4EA

DIÁRIO DE OBRA

EMPRESA: DIMENSIONAL ENGENHARIA LTDA

OBRA: SERVIÇOS DE RECUPERAÇÃO, OPERAÇÃO E MANUTENÇÃO DAS ECOBARREIRAS PARA REMOÇÃO DE LIXO FLUTUANTE E PLANTAS MACROFITAS EM DIVERSOS CURSOS D'ÁGUA CONTRIBUÍNTES DA BAÍA DE GUANABARA

Processo: SEI-070002/007444/2022

Contrato: 06-2023

Endereço	

Início:	15/03/2023	Prazo (dias)	1295	Decorridos:	1157	Saldo:	138

Dia:	14/05/2026	quinta-feira
Jornada	07:00	17:00
Nº D.O.	1157	

Condições Climáticas

Manhã	Bom		Nubl	X	Chuva	
Tarde	Bom		Nubl	X	Chuva	
Noite	Bom		Nubl		Chuva	X

EFETIVO

Engenheiro	Estagiário	Aux. Esc.	Téc. Controle	Adm	Apont	Almox	Aux. Alm.	Encarr.	Motorista	Tec. Seg.	Mestre	Secret.	Aux. Tec.	Vigia	Total MO Ind.
2	2	1	1	1		1		1	7	1				5	22
Mecânico	Lubrificador	Soldador	Eletricista	Bombeiro	Pedreiro	Ajudante	Servente	Op. Maq.	Topógrafo	Aux. Top.	Laborat.	Sup. Tráfego	Op. Tráfego	Barqueiro	Total MO Dir.
2	1				1		16	5						3	28
														Total M.O.	50

EQUIPAMENTOS

Escavad. Hid. Long Reach	2	Caminhonete Pick-up Range	1	Retroescavadeira	0	Caminhão Munck	0	Escavad. Hid. 320D	3	Drone	1
Embarcação de Alumínio	3	Caminhão Pipa	0	Caminhão Comboio	1	Rolo Compressor	0	Rolo Compactador	0	Banheiro Químico	6
Caminhão Basculante	2	Caminhão Satélite	0	Caminhão Oficina	1	Trator de Esteira	0	Gerador	1	Conteiner	5
Carreta p/ Transp. Pesado 3	0	Kombi	2	Caminhão Traçado	0	Carreta p/ Transp. Pesa	0			Automóvel	3
										Total Equipatºs	31

SERVIÇOS EXECUTADOS

LIMPEZA MANUAL E MECANIZADA DE LIXO FLUTUANTE NOS SEGUINTES RIOS:

ECO 01 - CANAL DO MANGUE, LOCALIZADO EM SANTO CRISTO
ECO 02 - CANAL DO CUNHA, LOCALIZADO NO COMPLEXO DA MARÉ
ECO 03 - CANAL VILA DOS PINHEIROS, LOCALIZADO NO COMPLEXO DA MARÉ
ECO 04 - CANAL BAIXA DO SAPATEIRO, LOCALIZADO NO COMPLEXO DA MARÉ
ECO 05 - CANAL NOVA HOLANDA, LOCALIZADO NO COMPLEXO DA MARÉ
ECO 06 - RIO RAMOS, LOCALIZADO NO COMPLEXO DA MARÉ.
ECO 08 - RIO IRAJÁ, LOCALIZADO NA PENHA.
ECO 09 - RIO MERITI, LOCALIZADO EM DUQUE DE CAXIAS
ECO 11 - RIO ESTRELA, LOCALIZADO EM DUQUE DE CAXIAS
ECO 12 - RIO IMBOAÇU, LOCALIZADO EM SÃO GONÇALO.
ECO 13 - RIO IGUAÇU, LOCALIZADO EM DUQUE DE CAXIAS
ECO 15 - RIO BRANDOAS, LOCALIZADO EM NITERÓI.
ECO 16 - RIO BOMBA, LOCALIZADO EM NITERÓI.
ECO 17 - CANAL DA VILA MARUÍ, LOCALIZADO EM NITERÓI.

* HORÁRIO VIGIA: 00:00 ÀS 7:00 E 16:00 ÀS 23:59H, NAS ECOBARREIRAS: ECO 2 - CANAL DO CUNHA, ECO 8 - RIO IRAJÁ, ECO 9 - RIO MERITI, ECO 11 - RIO ESTRELA, ECO 13 - RIO IGUAÇU, ECO 16 - RIO BOMBA

OBSERVAÇÕES / OCORRÊNCIAS:

COMENTÁRIOS DA FISCALIZAÇÃO:

DocuSigned by:
74D6CA2998D4DB...

CONTRATADA | **FISCALIZAÇÃO** | **FISCALIZAÇÃO**

DS

Docusign Envelope ID: E1E83646-066B-81C1-8392-0F3F350BD4EA

DIÁRIO DE OBRA

EMPRESA: DIMENSIONAL ENGENHARIA LTDA

OBRA: SERVIÇOS DE RECUPERAÇÃO, OPERAÇÃO E MANUTENÇÃO DAS ECOBARREIRAS PARA REMOÇÃO DE LIXO FLUTUANTE E PLANTAS MACROFITAS EM DIVERSOS CURSOS D'ÁGUA CONTRIBUÍNTES DA BAÍA DE GUANABARA

Processo: SEI-070002/007444/2022

Contrato: 06-2023

Endereço	

Início:	15/03/2023	Prazo (dias)	1295	Decorridos:	1158	Saldo:	137

Dia:	15/05/2026	sexta-feira
Jornada	07:00	16:00
Nº D.O.	1158	

Condições Climáticas

Manhã	Bom		Nubl		Chuva	X
Tarde	Bom		Nubl		Chuva	X
Noite	Bom		Nubl	X	Chuva	

EFETIVO

Engenheiro	Estagiário	Aux. Esc.	Téc. Controle	Adm	Apont	Almox	Aux. Alm.	Encarr.	Motorista	Tec. Seg.	Mestre	Secret.	Aux. Tec.	Vigia	Total MO Ind.
2	2	1	1	1		1		1	7	1				5	22
Mecânico	**Lubrificador**	**Soldador**	**Eletricista**	**Bombeiro**	**Pedreiro**	**Ajudante**	**Servente**	**Op. Maq.**	**Topógrafo**	**Aux. Top.**	**Laborat.**	**Sup. Tráfego**	**Op. Tráfego**	**Barqueiro**	**Total MO Dir.**
2	1				1		16	5						3	28
														Total M.O.	50

EQUIPAMENTOS

Escavad. Hid. Long Reach	2	Caminhonete Pick-up Range	1	Retroescavadeira	0	Caminhão Munck	0	Escavad. Hid. 320D	3	Drone	1
Embarcação de Alumínio	3	Caminhão Pipa	0	Caminhão Comboio	1	Rolo Compressor	0	Rolo Compactador	0	Banheiro Químico	6
Caminhão Basculante	2	Caminhão Satélite	0	Caminhão Oficina	1	Trator de Esteira	0	Gerador	1	Conteiner	5
Carreta p/ Transp. Pesado 3	0	Kombi	2	Caminhão Traçado	0	Carreta p/ Transp. Pesa	0			Automóvel	3
										Total Equipatºs	31

SERVIÇOS EXECUTADOS

LIMPEZA MANUAL E MECANIZADA DE LIXO FLUTUANTE NOS SEGUINTES RIOS:

ECO 01 - CANAL DO MANGUE, LOCALIZADO EM SANTO CRISTO
ECO 02 - CANAL DO CUNHA, LOCALIZADO NO COMPLEXO DA MARÉ
ECO 03 - CANAL VILA DOS PINHEIROS, LOCALIZADO NO COMPLEXO DA MARÉ
ECO 04 - CANAL BAIXA DO SAPATEIRO, LOCALIZADO NO COMPLEXO DA MARÉ
ECO 05 - CANAL NOVA HOLANDA, LOCALIZADO NO COMPLEXO DA MARÉ
ECO 06 - RIO RAMOS, LOCALIZADO NO COMPLEXO DA MARÉ.
ECO 08 - RIO IRAJÁ, LOCALIZADO NA PENHA.
ECO 09 - RIO MERITI, LOCALIZADO EM DUQUE DE CAXIAS
ECO 11 - RIO ESTRELA, LOCALIZADO EM DUQUE DE CAXIAS
ECO 12 - RIO IMBOAÇU, LOCALIZADO EM SÃO GONÇALO.
ECO 13 - RIO IGUAÇU, LOCALIZADO EM DUQUE DE CAXIAS
ECO 15 - RIO BRANDOAS, LOCALIZADO EM NITERÓI.
ECO 16 - RIO BOMBA, LOCALIZADO EM NITERÓI.
ECO 17 - CANAL DA VILA MARUÍ, LOCALIZADO EM NITERÓI.

* HORÁRIO VIGIA: 00:00 ÀS 7:00 E 16:00 ÀS 23:59H, NAS ECOBARREIRAS: ECO 2 - CANAL DO CUNHA, ECO 8 - RIO IRAJÁ, ECO 9 - RIO MERITI, ECO 11 - RIO ESTRELA, ECO 13 - RIO IGUAÇU, ECO 16 - RIO BOMBA

OBSERVAÇÕES / OCORRÊNCIAS:

COMENTÁRIOS DA FISCALIZAÇÃO:

DocuSigned by:
AD406622898D4DB...

CONTRATADA | **FISCALIZAÇÃO** | **FISCALIZAÇÃO**

DS

Docusign Envelope ID: E1E83646-066B-81C1-8392-0F3F350BD4EA

DIÁRIO DE OBRA

EMPRESA: DIMENSIONAL ENGENHARIA LTDA

OBRA: SERVIÇOS DE RECUPERAÇÃO, OPERAÇÃO E MANUTENÇÃO DAS ECOBARREIRAS PARA REMOÇÃO DE LIXO FLUTUANTE E PLANTAS MACROFITAS EM DIVERSOS CURSOS D'ÁGUA CONTRIBUÍNTES DA BAÍA DE GUANABARA

Processo: SEI-070002/007444/2022

Endereço	

Contrato: 06-2023

Início:	15/03/2023	Prazo (dias)	1295	Decorridos:	1159	Saldo:	136

Dia:	16/05/2026	sábado
Jornada	07:00	17:00
Nº D.O.	1159	

Condições Climáticas

Manhã	Bom		Nubl	X	Chuva	
Tarde	Bom		Nubl	X	Chuva	
Noite	Bom		Nubl	X	Chuva	

EFETIVO

Engenheiro	Estagiário	Aux. Esc.	Téc. Controle	Adm	Apont	Almox	Aux. Alm.	Encarr.	Motorista	Tec. Seg.	Mestre	Secret.	Aux. Tec.	Vigia	Total MO Ind.
														5	5
Mecânico	Lubrificador	Soldador	Eletricista	Bombeiro	Pedreiro	Ajudante	Servente	Op. Maq.	Topógrafo	Aux. Top.	Laborat.	Sup. Tráfego	Op. Tráfego	Barqueiro	Total MO Dir.
															0
														Total M.O.	5

EQUIPAMENTOS

Escavad. Hid. Long Reach		Caminhonete Pick-up Range		Retroescavadeira		Caminhão Munck		Escavad. Hid. 320D		Drone	
Embarcação de Alumínio		Caminhão Pipa		Caminhão Comboio		Rolo Compressor		Rolo Compactador		Banheiro Químico	
Caminhão Basculante		Caminhão Satélite		Caminhão Oficina		Trator de Esteira		Gerador		Conteiner	
Carreta p/ Transp. Pesado 30		Kombi		Caminhão Traçado		Carreta p/ Transp. Pesa				Automóvel	
										Total Equipatºs	0

SERVIÇOS EXECUTADOS

SÁBADO - NÃO HOUVE EXPEDIENTE.

VIGILÂNCIA 24 HORAS NAS SEGUINTES ECOBARREIRAS: ECO 2 - CANAL DO CUNHA, ECO 8 - RIO IRAJÁ, ECO 9 - RIO MERITI, ECO 13 - RIO IGUAÇU, ECO 16 - RIO BOMBA, ECO 11 - RIO ESTRELA.

OBSERVAÇÕES / OCORRÊNCIAS:

COMENTÁRIOS DA FISCALIZAÇÃO:

DocuSigned by:

CONTRATADA — FISCALIZAÇÃO — FISCALIZAÇÃO

DS

Docusign Envelope ID: E1E83646-066B-81C1-8392-0F3F350BD4EA

DIÁRIO DE OBRA

EMPRESA: DIMENSIONAL ENGENHARIA LTDA

OBRA: SERVIÇOS DE RECUPERAÇÃO, OPERAÇÃO E MANUTENÇÃO DAS ECOBARREIRAS PARA REMOÇÃO DE LIXO FLUTUANTE E PLANTAS MACROFITAS EM DIVERSOS CURSOS D'ÁGUA CONTRIBUÍNTES DA BAÍA DE GUANABARA

Processo: SEI-070002/007444/2022

Contrato: 06-2023

Endereço	

Início:	15/03/2023	Prazo (dias)	1295	Decorridos:	1160	Saldo:	135

Dia:	17/05/2026	domingo
Jornada	07:00	17:00
Nº D.O.	1160	

Condições Climáticas

Manhã	Bom	X	Nubl		Chuva	
Tarde	Bom		Nubl	X	Chuva	
Noite	Bom		Nubl	X	Chuva	

EFETIVO

Engenheiro	Estagiário	Aux. Esc.	Téc. Controle	Adm	Apont	Almox	Aux. Alm.	Encarr.	Motorista	Tec. Seg.	Mestre	Secret.	Aux. Tec.	Vigia	Total MO Ind.
														5	5
Mecânico	Lubrificador	Soldador	Eletricista	Bombeiro	Pedreiro	Ajudante	Servente	Op. Maq.	Topógrafo	Aux. Top.	Laborat.	Sup. Tráfego	Op. Tráfego	Barqueiro	Total MO Dir.
															0
														Total M.O.	5

EQUIPAMENTOS

Escavad. Hid. Long Reach		Caminhonete Pick-up Range		Retroescavadeira		Caminhão Munck		Escavad. Hid. 320D		Drone	
Embarcação de Alumínio		Caminhão Pipa		Caminhão Comboio		Rolo Compressor		Rolo Compactador		Banheiro Químico	
Caminhão Basculante		Caminhão Satélite		Caminhão Oficina		Trator de Esteira		Gerador		Conteiner	
Carreta p/ Transp. Pesado 3		Kombi		Caminhão Traçado		Carreta p/ Transp. Pesa				Automóvel	
										Total Equipatºs	0

SERVIÇOS EXECUTADOS

DOMINGO - NÃO HOUVE EXPEDIENTE.

VIGILÂNCIA 24 HORAS NAS SEGUINTES ECOBARREIRAS: ECO 2 - CANAL DO CUNHA, ECO 8 - RIO IRAJÁ, ECO 9 - RIO MERITI, ECO 13 - RIO IGUAÇU, ECO 16 - RIO BOMBA, ECO 11 - RIO ESTRELA.

OBSERVAÇÕES / OCORRÊNCIAS:

COMENTÁRIOS DA FISCALIZAÇÃO:

DocuSigned by:

CONTRATADA

FISCALIZAÇÃO

FISCALIZAÇÃO

DS

Docusign Envelope ID: E1E83646-066B-81C1-8392-0F3F350BD4EA

DIÁRIO DE OBRA

EMPRESA: DIMENSIONAL ENGENHARIA LTDA

OBRA: SERVIÇOS DE RECUPERAÇÃO, OPERAÇÃO E MANUTENÇÃO DAS ECOBARREIRAS PARA REMOÇÃO DE LIXO FLUTUANTE E PLANTAS MACROFITAS EM DIVERSOS CURSOS D'ÁGUA CONTRIBUÍNTES DA BAÍA DE GUANABARA

Processo: SEI-070002/007444/2022

Contrato: 06-2023

Endereço	

Início:	15/03/2023	Prazo (dias)	1295	Decorridos:	1161	Saldo:	134

Dia:	18/05/2026	segunda-feira
Jornada	07:00	17:00
Nº D.O.	1161	

Condições Climáticas

Manhã	Bom		Nubl	X	Chuva	
Tarde	Bom		Nubl	X	Chuva	
Noite	Bom		Nubl	X	Chuva	

EFETIVO

Engenheiro	Estagiário	Aux. Esc.	Téc. Controle	Adm	Apont	Almox	Aux. Alm.	Encarr.	Motorista	Tec. Seg.	Mestre	Secret.	Aux. Tec.	Vigia	Total MO Ind.
2	2	1	1	1		1		1	7	1				5	22
Mecânico	Lubrificador	Soldador	Eletricista	Bombeiro	Pedreiro	Ajudante	Servente	Op. Maq.	Topógrafo	Aux. Top.	Laborat.	Sup. Tráfego	Op. Tráfego	Barqueiro	Total MO Dir.
2	1				1		16	5						3	28
														Total M.O.	50

EQUIPAMENTOS

Escavad. Hid. Long Reach	2	Caminhonete Pick-up Range	1	Retroescavadeira	0	Caminhão Munck	0	Escavad. Hid. 320D	3	Drone	1
Embarcação de Alumínio	3	Caminhão Pipa	0	Caminhão Comboio	1	Rolo Compressor	0	Rolo Compactador	0	Banheiro Químico	6
Caminhão Basculante	2	Caminhão Satélite	0	Caminhão Oficina	1	Trator de Esteira	0	Gerador	1	Conteiner	5
Carreta p/ Transp. Pesado 3	0	Kombi	2	Caminhão Traçado	0	Carreta p/ Transp. Pesa	0			Automóvel	3
										Total Equipatºs	31

SERVIÇOS EXECUTADOS

LIMPEZA MANUAL E MECANIZADA DE LIXO FLUTUANTE NOS SEGUINTES RIOS:

ECO 01 - CANAL DO MANGUE, LOCALIZADO EM SANTO CRISTO
ECO 02 - CANAL DO CUNHA, LOCALIZADO NO COMPLEXO DA MARÉ
ECO 03 - CANAL VILA DOS PINHEIROS, LOCALIZADO NO COMPLEXO DA MARÉ
ECO 04 - CANAL BAIXA DO SAPATEIRO, LOCALIZADO NO COMPLEXO DA MARÉ
ECO 05 - CANAL NOVA HOLANDA, LOCALIZADO NO COMPLEXO DA MARÉ
ECO 06 - RIO RAMOS, LOCALIZADO NO COMPLEXO DA MARÉ.
ECO 08 - RIO IRAJÁ, LOCALIZADO NA PENHA.
ECO 09 - RIO MERITI, LOCALIZADO EM DUQUE DE CAXIAS
ECO 11 - RIO ESTRELA, LOCALIZADO EM DUQUE DE CAXIAS
ECO 12 - RIO IMBOAÇU, LOCALIZADO EM SÃO GONÇALO.
ECO 13 - RIO IGUAÇU, LOCALIZADO EM DUQUE DE CAXIAS
ECO 15 - RIO BRANDOAS, LOCALIZADO EM NITERÓI.
ECO 16 - RIO BOMBA, LOCALIZADO EM NITERÓI.
ECO 17 - CANAL DA VILA MARUÍ, LOCALIZADO EM NITERÓI.

* HORÁRIO VIGIA: 00:00 ÀS 7:00 E 16:00 ÀS 23:59H, NAS ECOBARREIRAS: ECO 2 - CANAL DO CUNHA, ECO 8 - RIO IRAJÁ, ECO 9 - RIO MERITI, ECO 11 - RIO ESTRELA, ECO 13 - RIO IGUAÇU, ECO 16 - RIO BOMBA

OBSERVAÇÕES / OCORRÊNCIAS:

COMENTÁRIOS DA FISCALIZAÇÃO:

DocuSigned by:
AB400688D4DB...

CONTRATADA | **FISCALIZAÇÃO** | **FISCALIZAÇÃO**

DS

Docusign Envelope ID: E1E83646-066B-81C1-8392-0F3F350BD4EA

DIÁRIO DE OBRA

EMPRESA: DIMENSIONAL ENGENHARIA LTDA

OBRA: SERVIÇOS DE RECUPERAÇÃO, OPERAÇÃO E MANUTENÇÃO DAS ECOBARREIRAS PARA REMOÇÃO DE LIXO FLUTUANTE E PLANTAS MACROFITAS EM DIVERSOS CURSOS D'ÁGUA CONTRIBUÍNTES DA BAÍA DE GUANABARA

Processo: SEI-070002/007444/2022

Contrato: 06-2023

Endereço	

Início:	15/03/2023	Prazo (dias)	1295	Decorridos:	1162	Saldo:	133

Dia:	19/05/2026	terça-feira
Jornada	07:00	17:00
Nº D.O.	1162	

Condições Climáticas

Manhã	Bom	X	Nubl		Chuva	
Tarde	Bom		Nubl	X	Chuva	
Noite	Bom		Nubl	X	Chuva	

EFETIVO

Engenheiro	Estagiário	Aux. Esc.	Téc. Controle	Adm	Apont	Almox	Aux. Alm.	Encarr.	Motorista	Tec. Seg.	Mestre	Secret.	Aux. Tec.	Vigia	Total MO Ind.
2	2	1	1	1		1		1	7	1				5	22
Mecânico	Lubrificador	Soldador	Eletricista	Bombeiro	Pedreiro	Ajudante	Servente	Op. Maq.	Topógrafo	Aux. Top.	Laborat.	Sup. Tráfego	Op. Tráfego	Barqueiro	Total MO Dir.
2	1				1		16	5						3	28
														Total M.O.	50

EQUIPAMENTOS

Escavad. Hid. Long Reach	2	Caminhonete Pick-up Range	1	Retroescavadeira	0	Caminhão Munck	0	Escavad. Hid. 320D	3	Drone	1
Embarcação de Alumínio	3	Caminhão Pipa	0	Caminhão Comboio	1	Rolo Compressor	0	Rolo Compactador	0	Banheiro Químico	6
Caminhão Basculante	2	Caminhão Satélite	0	Caminhão Oficina	1	Trator de Esteira	0	Gerador	1	Conteiner	5
Carreta p/ Transp. Pesado 3	0	Kombi	2	Caminhão Traçado	0	Carreta p/ Transp. Pesa	0			Automóvel	3
										Total Equipatºs	31

SERVIÇOS EXECUTADOS

LIMPEZA MANUAL E MECANIZADA DE LIXO FLUTUANTE NOS SEGUINTES RIOS:

ECO 01 - CANAL DO MANGUE, LOCALIZADO EM SANTO CRISTO
ECO 02 - CANAL DO CUNHA, LOCALIZADO NO COMPLEXO DA MARÉ
ECO 03 - CANAL VILA DOS PINHEIROS, LOCALIZADO NO COMPLEXO DA MARÉ
ECO 04 - CANAL BAIXA DO SAPATEIRO, LOCALIZADO NO COMPLEXO DA MARÉ
ECO 05 - CANAL NOVA HOLANDA, LOCALIZADO NO COMPLEXO DA MARÉ
ECO 06 - RIO RAMOS, LOCALIZADO NO COMPLEXO DA MARÉ.
ECO 08 - RIO IRAJÁ, LOCALIZADO NA PENHA.
ECO 09 - RIO MERITI, LOCALIZADO EM DUQUE DE CAXIAS
ECO 11 - RIO ESTRELA, LOCALIZADO EM DUQUE DE CAXIAS
ECO 12 - RIO IMBOAÇU, LOCALIZADO EM SÃO GONÇALO.
ECO 13 - RIO IGUAÇU, LOCALIZADO EM DUQUE DE CAXIAS
ECO 15 - RIO BRANDOAS, LOCALIZADO EM NITERÓI.
ECO 16 - RIO BOMBA, LOCALIZADO EM NITERÓI.
ECO 17 - CANAL DA VILA MARUÍ, LOCALIZADO EM NITERÓI.

* HORÁRIO VIGIA: 00:00 ÀS 7:00 E 16:00 ÀS 23:59H, NAS ECOBARREIRAS: ECO 2 - CANAL DO CUNHA, ECO 8 - RIO IRAJÁ, ECO 9 - RIO MERITI, ECO 11 - RIO ESTRELA, ECO 13 - RIO IGUAÇU, ECO 16 - RIO BOMBA

OBSERVAÇÕES / OCORRÊNCIAS:

COMENTÁRIOS DA FISCALIZAÇÃO:

DocuSigned by:
AD40622898D4DB...

CONTRATADA | **FISCALIZAÇÃO** | **FISCALIZAÇÃO**

DS

Docusign Envelope ID: E1E83646-066B-81C1-8392-0F3F350BD4EA

DIÁRIO DE OBRA

EMPRESA: DIMENSIONAL ENGENHARIA LTDA

OBRA: SERVIÇOS DE RECUPERAÇÃO, OPERAÇÃO E MANUTENÇÃO DAS ECOBARREIRAS PARA REMOÇÃO DE LIXO FLUTUANTE E PLANTAS MACROFITAS EM DIVERSOS CURSOS D'ÁGUA CONTRIBUÍNTES DA BAÍA DE GUANABARA

Processo: SEI-070002/007444/2022

Contrato: 06-2023

Endereço	

Início:	15/03/2023	Prazo (dias)	1295	Decorridos:	1163	Saldo:	132

Dia:	20/05/2026	quarta-feira
Jornada	07:00	17:00
Nº D.O.	1163	

Condições Climáticas

Manhã	Bom		Nubl	X	Chuva	
Tarde	Bom		Nubl	X	Chuva	
Noite	Bom		Nubl	X	Chuva	

EFETIVO

Engenheiro	Estagiário	Aux. Esc.	Téc. Controle	Adm	Apont	Almox	Aux. Alm.	Encarr.	Motorista	Tec. Seg.	Mestre	Secret.	Aux. Tec.	Vigia	Total MO Ind.
2	2	1	1	1		1		1	7	1				5	22
Mecânico	Lubrificador	Soldador	Eletricista	Bombeiro	Pedreiro	Ajudante	Servente	Op. Maq.	Topógrafo	Aux. Top.	Laborat.	Sup. Tráfego	Op. Tráfego	Barqueiro	Total MO Dir.
2	1				1		16	5						3	28
														Total M.O.	50

EQUIPAMENTOS

Escavad. Hid. Long Reach	2	Caminhonete Pick-up Range	1	Retroescavadeira	0	Caminhão Munck	0	Escavad. Hid. 320D	3	Drone	1
Embarcação de Alumínio	3	Caminhão Pipa	0	Caminhão Comboio	1	Rolo Compressor	0	Rolo Compactador	0	Banheiro Químico	6
Caminhão Basculante	2	Caminhão Satélite	0	Caminhão Oficina	1	Trator de Esteira	0	Gerador	1	Conteiner	5
Carreta p/ Transp. Pesado 3	0	Kombi	2	Caminhão Traçado	0	Carreta p/ Transp. Pesa	0			Automóvel	3
										Total Equipatºs	31

SERVIÇOS EXECUTADOS

LIMPEZA MANUAL E MECANIZADA DE LIXO FLUTUANTE NOS SEGUINTES RIOS:

ECO 01 - CANAL DO MANGUE, LOCALIZADO EM SANTO CRISTO
ECO 02 - CANAL DO CUNHA, LOCALIZADO NO COMPLEXO DA MARÉ
ECO 03 - CANAL VILA DOS PINHEIROS, LOCALIZADO NO COMPLEXO DA MARÉ
ECO 04 - CANAL BAIXA DO SAPATEIRO, LOCALIZADO NO COMPLEXO DA MARÉ
ECO 05 - CANAL NOVA HOLANDA, LOCALIZADO NO COMPLEXO DA MARÉ
ECO 06 - RIO RAMOS, LOCALIZADO NO COMPLEXO DA MARÉ.
ECO 08 - RIO IRAJÁ, LOCALIZADO NA PENHA.
ECO 09 - RIO MERITI, LOCALIZADO EM DUQUE DE CAXIAS
ECO 11 - RIO ESTRELA, LOCALIZADO EM DUQUE DE CAXIAS
ECO 12 - RIO IMBOAÇU, LOCALIZADO EM SÃO GONÇALO.
ECO 13 - RIO IGUAÇU, LOCALIZADO EM DUQUE DE CAXIAS
ECO 15 - RIO BRANDOAS, LOCALIZADO EM NITERÓI.
ECO 16 - RIO BOMBA, LOCALIZADO EM NITERÓI.
ECO 17 - CANAL DA VILA MARUÍ, LOCALIZADO EM NITERÓI.

* HORÁRIO VIGIA: 00:00 ÀS 7:00 E 16:00 ÀS 23:59H, NAS ECOBARREIRAS: ECO 2 - CANAL DO CUNHA, ECO 8 - RIO IRAJÁ, ECO 9 - RIO MERITI, ECO 11 - RIO ESTRELA, ECO 13 - RIO IGUAÇU, ECO 16 - RIO BOMBA

OBSERVAÇÕES / OCORRÊNCIAS:

COMENTÁRIOS DA FISCALIZAÇÃO:

DocuSigned by:
CONTROLADA 0A98D4DB...

CONTROLADA | **FISCALIZAÇÃO** | **FISCALIZAÇÃO**

DS

Docusign Envelope ID: E1E83646-066B-81C1-8392-0F3F350BD4EA

DIÁRIO DE OBRA

EMPRESA: DIMENSIONAL ENGENHARIA LTDA

OBRA: SERVIÇOS DE RECUPERAÇÃO, OPERAÇÃO E MANUTENÇÃO DAS ECOBARREIRAS PARA REMOÇÃO DE LIXO FLUTUANTE E PLANTAS MACROFITAS EM DIVERSOS CURSOS D'ÁGUA CONTRIBUÍNTES DA BAÍA DE GUANABARA

Processo: SEI-070002/007444/2022

Contrato: 06-2023

Endereço	

Início:	15/03/2023	Prazo (dias)	1295	Decorridos:	1164	Saldo:	131

Dia:	21/05/2026	quinta-feira
Jornada	07:00	17:00
Nº D.O.	1164	

Condições Climáticas

Manhã	Bom	X	Nubl		Chuva	
Tarde	Bom	X	Nubl		Chuva	
Noite	Bom	X	Nubl		Chuva	

EFETIVO

Engenheiro	Estagiário	Aux. Esc.	Téc. Controle	Adm	Apont	Almox	Aux. Alm.	Encarr.	Motorista	Tec. Seg.	Mestre	Secret.	Aux. Tec.	Vigia	Total MO Ind.
2	2	1	1	1		1		1	7	1				5	22
Mecânico	Lubrificador	Soldador	Eletricista	Bombeiro	Pedreiro	Ajudante	Servente	Op. Maq.	Topógrafo	Aux. Top.	Laborat.	Sup. Tráfego	Op. Tráfego	Barqueiro	Total MO Dir.
2	1				1		16	5						3	28
														Total M.O.	50

EQUIPAMENTOS

Escavad. Hid. Long Reach	2	Caminhonete Pick-up Range	1	Retroescavadeira	0	Caminhão Munck	0	Escavad. Hid. 320D	3	Drone	1
Embarcação de Alumínio	3	Caminhão Pipa	0	Caminhão Comboio	1	Rolo Compressor	0	Rolo Compactador	0	Banheiro Químico	6
Caminhão Basculante	2	Caminhão Satélite	0	Caminhão Oficina	1	Trator de Esteira	0	Gerador	1	Conteiner	5
Carreta p/ Transp. Pesado 3	0	Kombi	2	Caminhão Traçado	0	Carreta p/ Transp. Pesa	0			Automóvel	3
										Total Equipatºs	31

SERVIÇOS EXECUTADOS

LIMPEZA MANUAL E MECANIZADA DE LIXO FLUTUANTE NOS SEGUINTES RIOS:

ECO 01 - CANAL DO MANGUE, LOCALIZADO EM SANTO CRISTO
ECO 02 - CANAL DO CUNHA, LOCALIZADO NO COMPLEXO DA MARÉ
ECO 03 - CANAL VILA DOS PINHEIROS, LOCALIZADO NO COMPLEXO DA MARÉ
ECO 04 - CANAL BAIXA DO SAPATEIRO, LOCALIZADO NO COMPLEXO DA MARÉ
ECO 05 - CANAL NOVA HOLANDA, LOCALIZADO NO COMPLEXO DA MARÉ
ECO 06 - RIO RAMOS, LOCALIZADO NO COMPLEXO DA MARÉ.
ECO 08 - RIO IRAJÁ, LOCALIZADO NA PENHA.
ECO 09 - RIO MERITI, LOCALIZADO EM DUQUE DE CAXIAS
ECO 11 - RIO ESTRELA, LOCALIZADO EM DUQUE DE CAXIAS
ECO 12 - RIO IMBOAÇU, LOCALIZADO EM SÃO GONÇALO.
ECO 13 - RIO IGUAÇU, LOCALIZADO EM DUQUE DE CAXIAS
ECO 15 - RIO BRANDOAS, LOCALIZADO EM NITERÓI.
ECO 16 - RIO BOMBA, LOCALIZADO EM NITERÓI.
ECO 17 - CANAL DA VILA MARUÍ, LOCALIZADO EM NITERÓI.

ECO 08 - RIO IRAJÁ, LOCALIZADO NA PENHA.
LIMPEZA DO ENTORNO DA BASE OPERACIONAL

* HORÁRIO VIGIA: 00:00 ÀS 7:00 E 16:00 ÀS 23:59H, NAS ECOBARREIRAS: ECO 2 - CANAL DO CUNHA, ECO 8 - RIO IRAJÁ, ECO 9 - RIO MERITI, ECO 11 - RIO ESTRELA, ECO 13 - RIO IGUAÇU, ECO 16 - RIO BOMBA

OBSERVAÇÕES / OCORRÊNCIAS:

COMENTÁRIOS DA FISCALIZAÇÃO:

DocuSigned by:
AD406623398D4DB...

CONTRATADA **FISCALIZAÇÃO** **FISCALIZAÇÃO**

DS

Docusign Envelope ID: E1E83646-066B-81C1-8392-0F3F350BD4EA

DIÁRIO DE OBRA

EMPRESA: DIMENSIONAL ENGENHARIA LTDA

OBRA: SERVIÇOS DE RECUPERAÇÃO, OPERAÇÃO E MANUTENÇÃO DAS ECOBARREIRAS PARA REMOÇÃO DE LIXO FLUTUANTE E PLANTAS MACROFITAS EM DIVERSOS CURSOS D'ÁGUA CONTRIBUÍNTES DA BAÍA DE GUANABARA

Processo: SEI-070002/007444/2022

Endereço	

Contrato: 06-2023

Início:	15/03/2023	Prazo (dias)	1295	Decorridos:	1165	Saldo:	130

Dia:	22/05/2026	sexta-feira
Jornada	07:00	16:00
Nº D.O.	1165	

Condições Climáticas

Manhã	Bom	X	Nubl		Chuva	
Tarde	Bom	X	Nubl		Chuva	
Noite	Bom	X	Nubl		Chuva	

EFETIVO

Engenheiro	Estagiário	Aux. Esc.	Téc. Controle	Adm	Apont	Almox	Aux. Alm.	Encarr.	Motorista	Tec. Seg.	Mestre	Secret.	Aux. Tec.	Vigia	Total MO Ind.
2	2	1	1	1		1		1	7	1				5	22
Mecânico	Lubrificador	Soldador	Eletricista	Bombeiro	Pedreiro	Ajudante	Servente	Op. Maq.	Topógrafo	Aux. Top.	Laborat.	Sup. Tráfego	Op. Tráfego	Barqueiro	Total MO Dir.
2	1				1		16	5						3	28
														Total M.O.	50

EQUIPAMENTOS

Escavad. Hid. Long Reach	2	Caminhonete Pick-up Rang	1	Retroescavadeira	0	Caminhão Munck	0	Escavad. Hid. 320D	3	Drone	1
Embarcação de Alumínio	3	Caminhão Pipa	0	Caminhão Comboio	1	Rolo Compressor	0	Rolo Compactador	0	Banheiro Químico	6
Caminhão Basculante	2	Caminhão Satélite	0	Caminhão Oficina	1	Trator de Esteira	0	Gerador	1	Conteiner	5
Carreta p/ Transp. Pesado 3	0	Kombi	2	Caminhão Traçado	0	Carreta p/ Transp. Pesad	0			Automóvel	3
										Total Equipatºs	31

SERVIÇOS EXECUTADOS

LIMPEZA MANUAL E MECANIZADA DE LIXO FLUTUANTE NOS SEGUINTES RIOS:

ECO 01 - CANAL DO MANGUE, LOCALIZADO EM SANTO CRISTO
ECO 02 - CANAL DO CUNHA, LOCALIZADO NO COMPLEXO DA MARÉ
ECO 03 - CANAL VILA DOS PINHEIROS, LOCALIZADO NO COMPLEXO DA MARÉ
ECO 04 - CANAL BAIXA DO SAPATEIRO, LOCALIZADO NO COMPLEXO DA MARÉ
ECO 05 - CANAL NOVA HOLANDA, LOCALIZADO NO COMPLEXO DA MARÉ
ECO 06 - RIO RAMOS, LOCALIZADO NO COMPLEXO DA MARÉ.
ECO 08 - RIO IRAJÁ, LOCALIZADO NA PENHA.
ECO 09 - RIO MERITI, LOCALIZADO EM DUQUE DE CAXIAS
ECO 11 - RIO ESTRELA, LOCALIZADO EM DUQUE DE CAXIAS
ECO 12 - RIO IMBOAÇU, LOCALIZADO EM SÃO GONÇALO.
ECO 13 - RIO IGUAÇU, LOCALIZADO EM DUQUE DE CAXIAS
ECO 15 - RIO BRANDOAS, LOCALIZADO EM NITERÓI.
ECO 16 - RIO BOMBA, LOCALIZADO EM NITERÓI.
ECO 17 - CANAL DA VILA MARUÍ, LOCALIZADO EM NITERÓI.

* HORÁRIO VIGIA: 00:00 ÀS 7:00 E 16:00 ÀS 23:59H, NAS ECOBARREIRAS: ECO 2 - CANAL DO CUNHA, ECO 8 - RIO IRAJÁ, ECO 9 - RIO MERITI, ECO 11 - RIO ESTRELA, ECO 13 - RIO IGUAÇU, ECO 16 - RIO BOMBA

OBSERVAÇÕES / OCORRÊNCIAS:

COMENTÁRIOS DA FISCALIZAÇÃO:

DocuSigned by:
AD40622608D4DB...

CONTRATADA | **FISCALIZAÇÃO** | **FISCALIZAÇÃO**

DS

Docusign Envelope ID: E1E83646-066B-81C1-8392-0F3F350BD4EA

DIÁRIO DE OBRA

EMPRESA: DIMENSIONAL ENGENHARIA LTDA

OBRA: SERVIÇOS DE RECUPERAÇÃO, OPERAÇÃO E MANUTENÇÃO DAS ECOBARREIRAS PARA REMOÇÃO DE LIXO FLUTUANTE E PLANTAS MACROFITAS EM DIVERSOS CURSOS D'ÁGUA CONTRIBUÍNTES DA BAÍA DE GUANABARA

Processo: SEI-070002/007444/2022

Contrato: 06-2023

Endereço	

Início:	15/03/2023	Prazo (dias)	1295	Decorridos:	1166	Saldo:	129

Dia:	23/05/2026	sábado
Jornada	07:00	17:00
Nº D.O.	1166	

Condições Climáticas

Manhã	Bom	X	Nubl		Chuva	
Tarde	Bom	X	Nubl		Chuva	
Noite	Bom		Nubl	X	Chuva	

EFETIVO

Engenheiro	Estagiário	Aux. Esc.	Téc. Controle	Adm	Apont	Almox	Aux. Alm.	Encarr.	Motorista	Tec. Seg.	Mestre	Secret.	Aux. Tec.	Vigia	Total MO Ind.
														5	5
Mecânico	Lubrificador	Soldador	Eletricista	Bombeiro	Pedreiro	Ajudante	Servente	Op. Maq.	Topógrafo	Aux. Top.	Laborat.	Sup. Tráfego	Op. Tráfego	Barqueiro	Total MO Dir.
														0	0
														Total M.O.	5

EQUIPAMENTOS

Escavad. Hid. Long Reach		Caminhonete Pick-up Range		Retroescavadeira		Caminhão Munck		Escavad. Hid. 320D		Drone	
Embarcação de Alumínio		Caminhão Pipa		Caminhão Comboio		Rolo Compressor		Rolo Compactador		Banheiro Químico	
Caminhão Basculante		Caminhão Satélite		Caminhão Oficina		Trator de Esteira		Gerador		Conteiner	
Carreta p/ Transp. Pesado 3		Kombi		Caminhão Traçado		Carreta p/ Transp. Pesa				Automóvel	
										Total Equipatºs	0

SERVIÇOS EXECUTADOS

SÁBADO - NÃO HOUVE EXPEDIENTE.

VIGILÂNCIA 24 HORAS NAS SEGUINTES ECOBARREIRAS: ECO 2 - CANAL DO CUNHA, ECO 8 - RIO IRAJÁ, ECO 9 - RIO MERITI, ECO 13 - RIO IGUAÇU, ECO 16 - RIO BOMBA, ECO 11 - RIO ESTRELA.

OBSERVAÇÕES / OCORRÊNCIAS:

COMENTÁRIOS DA FISCALIZAÇÃO:

DocuSigned by:
AD406622898D4DB...

CONTRATADA **FISCALIZAÇÃO** **FISCALIZAÇÃO**

DS

Docusign Envelope ID: E1E83646-066B-81C1-8392-0F3F350BD4EA

DIÁRIO DE OBRA

EMPRESA: DIMENSIONAL ENGENHARIA LTDA

OBRA: SERVIÇOS DE RECUPERAÇÃO, OPERAÇÃO E MANUTENÇÃO DAS ECOBARREIRAS PARA REMOÇÃO DE LIXO FLUTUANTE E PLANTAS MACROFITAS EM DIVERSOS CURSOS D'ÁGUA CONTRIBUÍNTES DA BAÍA DE GUANABARA

Processo: SEI-070002/007444/2022

Contrato: 06-2023

Endereço	

Início:	15/03/2023	Prazo (dias)	1295	Decorridos:	1167	Saldo:	128

Dia:	24/05/2026	domingo
Jornada	07:00	17:00

Nº D.O. 1167

Condições Climáticas

Manhã	Bom	X	Nubl		Chuva	
Tarde	Bom		Nubl		Chuva	X
Noite	Bom		Nubl		Chuva	X

EFETIVO

Engenheiro	Estagiário	Aux. Esc.	Téc. Controle	Adm	Apont	Almox	Aux. Alm.	Encarr.	Motorista	Tec. Seg.	Mestre	Secret.	Aux. Tec.	Vigia	Total MO Ind.
														5	5
Mecânico	**Lubrificador**	**Soldador**	**Eletricista**	**Bombeiro**	**Pedreiro**	**Ajudante**	**Servente**	**Op. Maq.**	**Topógrafo**	**Aux. Top.**	**Laborat.**	**Sup. Tráfego**	**Op. Tráfego**	**Barqueiro**	**Total MO Dir.**
															0
															5

EQUIPAMENTOS

Escavad. Hid. Long Reach		Caminhonete Pick-up Range		Retroescavadeira		Caminhão Munck		Escavad. Hid. 320D		Drone	
Embarcação de Alumínio		Caminhão Pipa		Caminhão Comboio		Rolo Compressor		Rolo Compactador		Banheiro Químico	
Caminhão Basculante		Caminhão Satélite		Caminhão Oficina		Trator de Esteira		Gerador		Conteiner	
Carreta p/ Transp. Pesado 3		Kombi		Caminhão Traçado		Carreta p/ Transp. Pesa				Automóvel	
										Total Equipatºs	**0**

SERVIÇOS EXECUTADOS

DOMINGO - NÃO HOUVE EXPEDIENTE.

VIGILÂNCIA 24 HORAS NAS SEGUINTES ECOBARREIRAS: ECO 2 - CANAL DO CUNHA, ECO 8 - RIO IRAJÁ, ECO 9 - RIO MERITI, ECO 13 - RIO IGUAÇU, ECO 16 - RIO BOMBA, ECO 11 - RIO ESTRELA.

OBSERVAÇÕES / OCORRÊNCIAS:

COMENTÁRIOS DA FISCALIZAÇÃO:

DocuSigned by:

AD406622898D4DB...

CONTRATADA **FISCALIZAÇÃO** **FISCALIZAÇÃO**

DS

Docusign Envelope ID: E1E83646-066B-81C1-8392-0F3F350BD4EA

DIÁRIO DE OBRA

EMPRESA: DIMENSIONAL ENGENHARIA LTDA

OBRA: SERVIÇOS DE RECUPERAÇÃO, OPERAÇÃO E MANUTENÇÃO DAS ECOBARREIRAS PARA REMOÇÃO DE LIXO FLUTUANTE E PLANTAS MACROFITAS EM DIVERSOS CURSOS D'ÁGUA CONTRIBUÍNTES DA BAÍA DE GUANABARA

Processo: SEI-070002/007444/2022

Contrato: 06-2023

Endereço	

Início:	15/03/2023	Prazo (dias)	1295	Decorridos:	1168	Saldo:	127

Dia:	25/05/2026	segunda-feira
Jornada	07:00	17:00
Nº D.O.	1168	

Condições Climáticas

Manhã	Bom	X	Nubl		Chuva	
Tarde	Bom	X	Nubl		Chuva	
Noite	Bom	X	Nubl		Chuva	

EFETIVO

Engenheiro	Estagiário	Aux. Esc.	Téc. Controle	Adm	Apont	Almox	Aux. Alm.	Encarr.	Motorista	Tec. Seg.	Mestre	Secret.	Aux. Tec.	Vigia	Total MO Ind.
2	2	1	1	1		1		1	7	1				5	22
Mecânico	Lubrificador	Soldador	Eletricista	Bombeiro	Pedreiro	Ajudante	Servente	Op. Maq.	Topógrafo	Aux. Top.	Laborat.	Sup. Tráfego	Op. Tráfego	Barqueiro	Total MO Dir.
2	1				1		16	5						3	28
														Total M.O.	50

EQUIPAMENTOS

Escavad. Hid. Long Reach	2	Caminhonete Pick-up Range	1	Retroescavadeira	0	Caminhão Munck	0	Escavad. Hid. 320D	3	Drone	1
Embarcação de Alumínio	3	Caminhão Pipa	0	Caminhão Comboio	1	Rolo Compressor	0	Rolo Compactador	0	Banheiro Químico	6
Caminhão Basculante	2	Caminhão Satélite	0	Caminhão Oficina	1	Trator de Esteira	0	Gerador	1	Conteiner	5
Carreta p/ Transp. Pesado 3	0	Kombi	2	Caminhão Traçado	0	Carreta p/ Transp. Pesa	0			Automóvel	3
										Total Equipatºs	31

SERVIÇOS EXECUTADOS

LIMPEZA MANUAL E MECANIZADA DE LIXO FLUTUANTE NOS SEGUINTES RIOS:

ECO 01 - CANAL DO MANGUE, LOCALIZADO EM SANTO CRISTO
ECO 02 - CANAL DO CUNHA, LOCALIZADO NO COMPLEXO DA MARÉ
ECO 03 - CANAL VILA DOS PINHEIROS, LOCALIZADO NO COMPLEXO DA MARÉ
ECO 04 - CANAL BAIXA DO SAPATEIRO, LOCALIZADO NO COMPLEXO DA MARÉ
ECO 05 - CANAL NOVA HOLANDA, LOCALIZADO NO COMPLEXO DA MARÉ
ECO 06 - RIO RAMOS, LOCALIZADO NO COMPLEXO DA MARÉ.
ECO 08 - RIO IRAJÁ, LOCALIZADO NA PENHA.
ECO 09 - RIO MERITI, LOCALIZADO EM DUQUE DE CAXIAS
ECO 11 - RIO ESTRELA, LOCALIZADO EM DUQUE DE CAXIAS
ECO 12 - RIO IMBOAÇU, LOCALIZADO EM SÃO GONÇALO.
ECO 13 - RIO IGUAÇU, LOCALIZADO EM DUQUE DE CAXIAS
ECO 15 - RIO BRANDOAS, LOCALIZADO EM NITERÓI.
ECO 16 - RIO BOMBA, LOCALIZADO EM NITERÓI.
ECO 17 - CANAL DA VILA MARUÍ, LOCALIZADO EM NITERÓI.

* HORÁRIO VIGIA: 00:00 ÀS 7:00 E 16:00 ÀS 23:59H, NAS ECOBARREIRAS: ECO 2 - CANAL DO CUNHA, ECO 8 - RIO IRAJÁ, ECO 9 - RIO MERITI, ECO 11 - RIO ESTRELA, ECO 13 - RIO IGUAÇU, ECO 16 - RIO BOMBA

OBSERVAÇÕES / OCORRÊNCIAS:

COMENTÁRIOS DA FISCALIZAÇÃO:

DocuSigned by:
AD406622898D4DB...

CONTRATADA **FISCALIZAÇÃO** **FISCALIZAÇÃO**

DS

Docusign Envelope ID: E1E83646-066B-81C1-8392-0F3F350BD4EA

DIÁRIO DE OBRA

EMPRESA: DIMENSIONAL ENGENHARIA LTDA

OBRA: SERVIÇOS DE RECUPERAÇÃO, OPERAÇÃO E MANUTENÇÃO DAS ECOBARREIRAS PARA REMOÇÃO DE LIXO FLUTUANTE E PLANTAS MACROFITAS EM DIVERSOS CURSOS D'ÁGUA CONTRIBUÍNTES DA BAÍA DE GUANABARA

Processo: SEI-070002/007444/2022

Contrato: 06-2023

Endereço	

Início:	15/03/2023	Prazo (dias)	1295	Decorridos:	1169	Saldo:	126

Dia:	26/05/2026	terça-feira
Jornada	07:00	17:00
Nº D.O.	1169	

Condições Climáticas

Manhã	Bom		Nubl	X	Chuva	
Tarde	Bom		Nubl		Chuva	X
Noite	Bom		Nubl		Chuva	X

EFETIVO

Engenheiro	Estagiário	Aux. Esc.	Téc. Controle	Adm	Apont	Almox	Aux. Alm.	Encarr.	Motorista	Tec. Seg.	Mestre	Secret.	Aux. Tec.	Vigia	Total MO Ind.
2	2	1	1	1		1		1	7	1				5	22
Mecânico	**Lubrificador**	**Soldador**	**Eletricista**	**Bombeiro**	**Pedreiro**	**Ajudante**	**Servente**	**Op. Maq.**	**Topógrafo**	**Aux. Top.**	**Laborat.**	**Sup. Tráfego**	**Op. Tráfego**	**Barqueiro**	**Total MO Dir.**
2	1				1		16	5						3	28
														Total M.O.	50

EQUIPAMENTOS

Escavad. Hid. Long Reach	2	Caminhonete Pick-up Range	1	Retroescavadeira	0	Caminhão Munck	0	Escavad. Hid. 320D	3	Drone	1
Embarcação de Alumínio	3	Caminhão Pipa	0	Caminhão Comboio	1	Rolo Compressor	0	Rolo Compactador	0	Banheiro Químico	6
Caminhão Basculante	2	Caminhão Satélite	0	Caminhão Oficina	1	Trator de Esteira	0	Gerador	1	Conteiner	5
Carreta p/ Transp. Pesado 3	0	Kombi	2	Caminhão Traçado	0	Carreta p/ Transp. Pesa	0			Automóvel	3
										Total Equipatºs	31

SERVIÇOS EXECUTADOS

LIMPEZA MANUAL E MECANIZADA DE LIXO FLUTUANTE NOS SEGUINTES RIOS:
ECO 01 - CANAL DO MANGUE, LOCALIZADO EM SANTO CRISTO
ECO 02 - CANAL DO CUNHA, LOCALIZADO NO COMPLEXO DA MARÉ
ECO 03 - CANAL VILA DOS PINHEIROS, LOCALIZADO NO COMPLEXO DA MARÉ
ECO 04 - CANAL BAIXA DO SAPATEIRO, LOCALIZADO NO COMPLEXO DA MARÉ
ECO 05 - CANAL NOVA HOLANDA, LOCALIZADO NO COMPLEXO DA MARÉ
ECO 06 - RIO RAMOS, LOCALIZADO NO COMPLEXO DA MARÉ.
ECO 08 - RIO IRAJÁ, LOCALIZADO NA PENHA.
ECO 09 - RIO MERITI, LOCALIZADO EM DUQUE DE CAXIAS
ECO 11 - RIO ESTRELA, LOCALIZADO EM DUQUE DE CAXIAS
ECO 12 - RIO IMBOAÇU, LOCALIZADO EM SÃO GONÇALO.
ECO 13 - RIO IGUAÇU, LOCALIZADO EM DUQUE DE CAXIAS
ECO 15 - RIO BRANDOAS, LOCALIZADO EM NITERÓI.
ECO 16 - RIO BOMBA, LOCALIZADO EM NITERÓI.
ECO 17 - CANAL DA VILA MARUÍ, LOCALIZADO EM NITERÓI.

ECO 12 - RIO IMBOAÇU, LOCALIZADO EM SÃO GONÇALO.
LIMPEZA E ROÇAGEM DA VEGETAÇÃO COM ROÇADEIRA NO ENTORNO DA BASE OPERACIONAL.

ECO 13 - RIO IGUAÇU, LOCALIZADO EM DUQUE DE CAXIAS
REALIZADA AMANUTENÇÃO DA BASE, COM EXECUÇÃO DE PINTURA EM TODA ÁREA.

ECO 14 - RIO MARIMBONDO, LOCALIZADO EM SÃO GONÇALO
LIMPEZA E CAPINA DA VEGETAÇÃO COM ROÇADEIRA DA BASE OPERACIONAL.

ECO 15 - RIO BRANDOAS, LOCALIZADO EM NITERÓI.
LIMPEZA E ROÇAGEM DA VEGETAÇÃO COM ROÇADEIRA NO ENTORNO DA BASE OPERACIONAL.

ECO 16 - RIO BOMBA, LOCALIZADO EM NITERÓI.
LIMPEZA E ROÇAGEM DA VEGETAÇÃO COM ROÇADEIRA NO ENTORNO DA BASE OPERACIONAL.

ECO 17 - CANAL DA VILA MARUÍ, LOCALIZADO EM NITERÓI.
LIMPEZA E ROÇAGEM DA VEGETAÇÃO COM ROÇADEIRA NO ENTORNO DA BASE OPERACIONAL.

* HORÁRIO VIGIA: 00:00 ÀS 7:00 E 16:00 ÀS 23:59H, NAS ECOBARREIRAS: ECO 2 - CANAL DO CUNHA, ECO 8 - RIO IRAJÁ, ECO 9 - RIO MERITI, ECO 11 - RIO ESTRELA, ECO 13 - RIO IGUAÇU, ECO 16 - RIO BOMBA

COMENTÁRIOS DA FISCALIZAÇÃO:

DocuSigned by:
4D189022898D4DB...

CONTRATADA | **FISCALIZAÇÃO** | **FISCALIZAÇÃO**

DS

Docusign Envelope ID: E1E83646-066B-81C1-8392-0F3F350BD4EA

DIÁRIO DE OBRA

EMPRESA: DIMENSIONAL ENGENHARIA LTDA

OBRA: SERVIÇOS DE RECUPERAÇÃO, OPERAÇÃO E MANUTENÇÃO DAS ECOBARREIRAS PARA REMOÇÃO DE LIXO FLUTUANTE E PLANTAS MACROFITAS EM DIVERSOS CURSOS D'ÁGUA CONTRIBUÍNTES DA BAÍA DE GUANABARA

Processo: SEI-070002/007444/2022

Endereço	

Contrato: 06-2023

Início:	15/03/2023	Prazo (dias)	1295	Decorridos:	1170	Saldo:	125

Dia:	27/05/2026	quarta-feira
Jornada	07:00	17:00

Nº D.O. 1170

Condições Climáticas

Manhã	Bom	X	Nubl		Chuva	
Tarde	Bom		Nubl	X	Chuva	
Noite	Bom		Nubl	X	Chuva	

EFETIVO

Engenheiro	Estagiário	Aux. Esc.	Téc. Controle	Adm	Apont	Almox	Aux. Alm.	Encarr.	Motorista	Tec. Seg.	Mestre	Secret.	Aux. Tec.	Vigia	Total MO Ind.
2	2	1	1	1		1		1	7	1				5	22
Mecânico	Lubrificador	Soldador	Eletricista	Bombeiro	Pedreiro	Ajudante	Servente	Op. Maq.	Topógrafo	Aux. Top.	Laborat.	Sup. Tráfego	Op. Tráfego	Barqueiro	Total MO Dir.
2	1				1		16	5						3	28
														Total M.O.	50

EQUIPAMENTOS

Escavad. Hid. Long Reach	2	Caminhonete Pick-up Range	1	Retroescavadeira	0	Caminhão Munck	0	Escavad. Hid. 320D	3	Drone	1
Embarcação de Alumínio	3	Caminhão Pipa	0	Caminhão Comboio	1	Rolo Compressor	0	Rolo Compactador	0	Banheiro Químico	6
Caminhão Basculante	2	Caminhão Satélite	0	Caminhão Oficina	1	Trator de Esteira	0	Gerador	1	Conteiner	5
Carreta p/ Transp. Pesado 3	0	Kombi	2	Caminhão Traçado	0	Carreta p/ Transp. Pesa	0			Automóvel	3
										Total Equipatºs	31

SERVIÇOS EXECUTADOS

LIMPEZA MANUAL E MECANIZADA DE LIXO FLUTUANTE NOS SEGUINTES RIOS:

ECO 01 - CANAL DO MANGUE, LOCALIZADO EM SANTO CRISTO
ECO 02 - CANAL DO CUNHA, LOCALIZADO NO COMPLEXO DA MARÉ
ECO 03 - CANAL VILA DOS PINHEIROS, LOCALIZADO NO COMPLEXO DA MARÉ
ECO 04 - CANAL BAIXA DO SAPATEIRO, LOCALIZADO NO COMPLEXO DA MARÉ
ECO 05 - CANAL NOVA HOLANDA, LOCALIZADO NO COMPLEXO DA MARÉ
ECO 06 - RIO RAMOS, LOCALIZADO NO COMPLEXO DA MARÉ.
ECO 08 - RIO IRAJÁ, LOCALIZADO NA PENHA.
ECO 09 - RIO MERITI, LOCALIZADO EM DUQUE DE CAXIAS
ECO 11 - RIO ESTRELA, LOCALIZADO EM DUQUE DE CAXIAS
ECO 12 - RIO IMBOAÇU, LOCALIZADO EM SÃO GONÇALO.
ECO 13 - RIO IGUAÇU, LOCALIZADO EM DUQUE DE CAXIAS
ECO 15 - RIO BRANDOAS, LOCALIZADO EM NITERÓI.
ECO 16 - RIO BOMBA, LOCALIZADO EM NITERÓI.
ECO 17 - CANAL DA VILA MARUÍ, LOCALIZADO EM NITERÓI.

ECO 13 - RIO IGUAÇU, LOCALIZADO EM DUQUE DE CAXIAS
REALIZADA AMANUTENÇÃO DA BASE, COM EXECUÇÃO DE PINTURA EM TODA ÁREA.

* HORÁRIO VIGIA: 00:00 ÀS 7:00 E 16:00 ÀS 23:59H, NAS ECOBARREIRAS: ECO 2 - CANAL DO CUNHA, ECO 8 - RIO IRAJÁ, ECO 9 - RIO MERITI, ECO 11 - RIO ESTRELA, ECO 13 - RIO IGUAÇU, ECO 16 - RIO BOMBA

OBSERVAÇÕES / OCORRÊNCIAS:

COMENTÁRIOS DA FISCALIZAÇÃO:

DocuSigned by:
AD406622898D4DB...

CONTRATADA **FISCALIZAÇÃO** **FISCALIZAÇÃO**

DS

Docusign Envelope ID: E1E83646-066B-81C1-8392-0F3F350BD4EA

DIÁRIO DE OBRA

EMPRESA: DIMENSIONAL ENGENHARIA LTDA

OBRA: SERVIÇOS DE RECUPERAÇÃO, OPERAÇÃO E MANUTENÇÃO DAS ECOBARREIRAS PARA REMOÇÃO DE LIXO FLUTUANTE E PLANTAS MACROFITAS EM DIVERSOS CURSOS D'ÁGUA CONTRIBUÍNTES DA BAÍA DE GUANABARA

Processo: SEI-070002/007444/2022

Endereço	

Contrato: 06-2023

Início:	15/03/2023	Prazo (dias)	1295	Decorridos:	1171	Saldo:	124

Dia:	28/05/2026	quinta-feira
Jornada	07:00	17:00
Nº D.O.	1171	

Condições Climáticas						
Manhã	Bom	X	Nubl		Chuva	
Tarde	Bom		Nubl	X	Chuva	
Noite	Bom		Nubl		Chuva	X

EFETIVO

Engenheiro	Estagiário	Aux. Esc.	Téc. Controle	Adm	Apont	Almox	Aux. Alm.	Encarr.	Motorista	Tec. Seg.	Mestre	Secret.	Aux. Tec.	Vigia	Total MO Ind.
2	2	1	1	1		1		1	7	1				5	22
Mecânico	Lubrificador	Soldador	Eletricista	Bombeiro	Pedreiro	Ajudante	Servente	Op. Maq.	Topógrafo	Aux. Top.	Laborat.	Sup. Tráfego	Op. Tráfego	Barqueiro	Total MO Dir.
2	1				1		16	5						3	28
														Total M.O.	50

EQUIPAMENTOS

Escavad. Hid. Long Reach	2	Caminhonete Pick-up Range	1	Retroescavadeira	0	Caminhão Munck	0	Escavad. Hid. 320D	3	Drone	1
Embarcação de Alumínio	3	Caminhão Pipa	0	Caminhão Comboio	1	Rolo Compressor	0	Rolo Compactador	0	Banheiro Químico	6
Caminhão Basculante	2	Caminhão Satélite	0	Caminhão Oficina	1	Trator de Esteira	0	Gerador	1	Conteiner	5
Carreta p/ Transp. Pesado 3	0	Kombi	2	Caminhão Traçado	0	Carreta p/ Transp. Pesa	0			Automóvel	3
										Total Equipatºs	31

SERVIÇOS EXECUTADOS

LIMPEZA MANUAL E MECANIZADA DE LIXO FLUTUANTE NOS SEGUINTES RIOS:

ECO 01 - CANAL DO MANGUE, LOCALIZADO EM SANTO CRISTO
ECO 02 - CANAL DO CUNHA, LOCALIZADO NO COMPLEXO DA MARÉ
ECO 03 - CANAL VILA DOS PINHEIROS, LOCALIZADO NO COMPLEXO DA MARÉ
ECO 04 - CANAL BAIXA DO SAPATEIRO, LOCALIZADO NO COMPLEXO DA MARÉ
ECO 05 - CANAL NOVA HOLANDA, LOCALIZADO NO COMPLEXO DA MARÉ
ECO 06 - RIO RAMOS, LOCALIZADO NO COMPLEXO DA MARÉ.
ECO 08 - RIO IRAJÁ, LOCALIZADO NA PENHA.
ECO 09 - RIO MERITI, LOCALIZADO EM DUQUE DE CAXIAS
ECO 11 - RIO ESTRELA, LOCALIZADO EM DUQUE DE CAXIAS
ECO 12 - RIO IMBOAÇU, LOCALIZADO EM SÃO GONÇALO.
ECO 13 - RIO IGUAÇU, LOCALIZADO EM DUQUE DE CAXIAS
ECO 15 - RIO BRANDOAS, LOCALIZADO EM NITERÓI.
ECO 16 - RIO BOMBA, LOCALIZADO EM NITERÓI.
ECO 17 - CANAL DA VILA MARUÍ, LOCALIZADO EM NITERÓI.

ECO 08 - RIO IRAJÁ, LOCALIZADO NA PENHA.
LIMPEZA DO ENTORNO DA BASE OPERACIONAL

* HORÁRIO VIGIA: 00:00 ÀS 7:00 E 16:00 ÀS 23:59H, NAS ECOBARREIRAS: ECO 2 - CANAL DO CUNHA, ECO 8 - RIO IRAJÁ, ECO 9 - RIO MERITI, ECO 11 - RIO ESTRELA, ECO 13 - RIO IGUAÇU, ECO 16 - RIO BOMBA

OBSERVAÇÕES / OCORRÊNCIAS:

COMENTÁRIOS DA FISCALIZAÇÃO:

DocuSigned by:
CONTRATADA 98D4DB... | FISCALIZAÇÃO | FISCALIZAÇÃO

DS

Docusign Envelope ID: E1E83646-066B-81C1-8392-0F3F350BD4EA

DIÁRIO DE OBRA

EMPRESA: DIMENSIONAL ENGENHARIA LTDA

OBRA: SERVIÇOS DE RECUPERAÇÃO, OPERAÇÃO E MANUTENÇÃO DAS ECOBARREIRAS PARA REMOÇÃO DE LIXO FLUTUANTE E PLANTAS MACROFITAS EM DIVERSOS CURSOS D'ÁGUA CONTRIBUÍNTES DA BAÍA DE GUANABARA

Processo: SEI-070002/007444/2022

Contrato: 06-2023

Endereço	

Início:	15/03/2023	Prazo (dias)	1295	Decorridos:	1172	Saldo:	123

Dia:	29/05/2026	sexta-feira
Jornada	07:00	16:00
Nº D.O.	1172	

Condições Climáticas

Manhã	Bom	X	Nubl		Chuva	
Tarde	Bom	X	Nubl		Chuva	
Noite	Bom		Nubl	X	Chuva	

EFETIVO

Engenheiro	Estagiário	Aux. Esc.	Téc. Controle	Adm	Apont	Almox	Aux. Alm.	Encarr.	Motorista	Tec. Seg.	Mestre	Secret.	Aux. Tec.	Vigia	Total MO Ind.
2	2	1	1	1		1		1	7	1				5	22
Mecânico	Lubrificador	Soldador	Eletricista	Bombeiro	Pedreiro	Ajudante	Servente	Op. Maq.	Topógrafo	Aux. Top.	Laborat.	Sup. Tráfego	Op. Tráfego	Barqueiro	Total MO Dir.
2	1				1		16	5						3	28
														Total M.O.	50

EQUIPAMENTOS

Escavad. Hid. Long Reach	2	Caminhonete Pick-up Range	1	Retroescavadeira	0	Caminhão Munck	0	Escavad. Hid. 320D	3	Drone	1
Embarcação de Alumínio	3	Caminhão Pipa	0	Caminhão Comboio	1	Rolo Compressor	0	Rolo Compactador	0	Banheiro Químico	6
Caminhão Basculante	2	Caminhão Satélite	0	Caminhão Oficina	1	Trator de Esteira	0	Gerador	1	Conteiner	5
Carreta p/ Transp. Pesado 3	0	Kombi	2	Caminhão Traçado	0	Carreta p/ Transp. Pesa	0			Automóvel	3
										Total Equipatºs	31

SERVIÇOS EXECUTADOS

LIMPEZA MANUAL E MECANIZADA DE LIXO FLUTUANTE NOS SEGUINTES RIOS:

ECO 01 - CANAL DO MANGUE, LOCALIZADO EM SANTO CRISTO
ECO 02 - CANAL DO CUNHA, LOCALIZADO NO COMPLEXO DA MARÉ
ECO 03 - CANAL VILA DOS PINHEIROS, LOCALIZADO NO COMPLEXO DA MARÉ
ECO 04 - CANAL BAIXA DO SAPATEIRO, LOCALIZADO NO COMPLEXO DA MARÉ
ECO 05 - CANAL NOVA HOLANDA, LOCALIZADO NO COMPLEXO DA MARÉ
ECO 06 - RIO RAMOS, LOCALIZADO NO COMPLEXO DA MARÉ.
ECO 08 - RIO IRAJÁ, LOCALIZADO NA PENHA.
ECO 09 - RIO MERITI, LOCALIZADO EM DUQUE DE CAXIAS
ECO 11 - RIO ESTRELA, LOCALIZADO EM DUQUE DE CAXIAS
ECO 12 - RIO IMBOAÇU, LOCALIZADO EM SÃO GONÇALO.
ECO 13 - RIO IGUAÇU, LOCALIZADO EM DUQUE DE CAXIAS
ECO 15 - RIO BRANDOAS, LOCALIZADO EM NITERÓI.
ECO 16 - RIO BOMBA, LOCALIZADO EM NITERÓI.
ECO 17 - CANAL DA VILA MARUÍ, LOCALIZADO EM NITERÓI.

* HORÁRIO VIGIA: 00:00 ÀS 7:00 E 16:00 ÀS 23:59H, NAS ECOBARREIRAS: ECO 2 - CANAL DO CUNHA, ECO 8 - RIO IRAJÁ, ECO 9 - RIO MERITI, ECO 11 - RIO ESTRELA, ECO 13 - RIO IGUAÇU, ECO 16 - RIO BOMBA

OBSERVAÇÕES / OCORRÊNCIAS:

COMENTÁRIOS DA FISCALIZAÇÃO:

DocuSigned by:
AD406622898D4DB...

CONTRATADA **FISCALIZAÇÃO** **FISCALIZAÇÃO**

DS

Docusign Envelope ID: E1E83646-066B-81C1-8392-0F3F350BD4EA

DIÁRIO DE OBRA

EMPRESA: DIMENSIONAL ENGENHARIA LTDA

OBRA: SERVIÇOS DE RECUPERAÇÃO, OPERAÇÃO E MANUTENÇÃO DAS ECOBARREIRAS PARA REMOÇÃO DE LIXO FLUTUANTE E PLANTAS MACROFITAS EM DIVERSOS CURSOS D'ÁGUA CONTRIBUÍNTES DA BAÍA DE GUANABARA

Processo: SEI-070002/007444/2022

Endereço	

Contrato: 06-2023

Início:	15/03/2023	Prazo (dias)	1295	Decorridos:	1173	Saldo:	122

Dia:	30/05/2026	sábado
Jornada	07:00	17:00
Nº D.O.	1173	

Condições Climáticas

Manhã	Bom	X	Nubl		Chuva	
Tarde	Bom		Nubl	X	Chuva	
Noite	Bom		Nubl		Chuva	X

EFETIVO

Engenheiro	Estagiário	Aux. Esc.	Téc. Controle	Adm	Apont	Almox	Aux. Alm.	Encarr.	Motorista	Tec. Seg.	Mestre	Secret.	Aux. Tec.	Vigia	Total MO Ind.
														5	5
Mecânico	Lubrificador	Soldador	Eletricista	Bombeiro	Pedreiro	Ajudante	Servente	Op. Maq.	Topógrafo	Aux. Top.	Laborat.	Sup. Tráfego	Op. Tráfego	Barqueiro	Total MO Dir.
															0
														Total M.O.	5

EQUIPAMENTOS

Escavad. Hid. Long Reach		Caminhonete Pick-up Ranger		Retroescavadeira		Caminhão Munck		Escavad. Hid. 320D		Drone	
Embarcação de Alumínio		Caminhão Pipa		Caminhão Comboio		Rolo Compressor		Rolo Compactador		Banheiro Químico	
Caminhão Basculante		Caminhão Satélite		Caminhão Oficina		Trator de Esteira		Gerador		Conteiner	
Carreta p/ Transp. Pesado 30		Kombi		Caminhão Traçado		Carreta p/ Transp. Pesad				Automóvel	
										Total Equipatºs	0

SERVIÇOS EXECUTADOS

SÁBADO - NÃO HOUVE EXPEDIENTE.

VIGILÂNCIA 24 HORAS NAS SEGUINTES ECOBARREIRAS: ECO 2 - CANAL DO CUNHA, ECO 8 - RIO IRAJÁ, ECO 9 - RIO MERITI, ECO 13 - RIO IGUAÇU, ECO 16 - RIO BOMBA, ECO 11 - RIO ESTRELA.

OBSERVAÇÕES / OCORRÊNCIAS:

COMENTÁRIOS DA FISCALIZAÇÃO:

DocuSigned by:
AD4066E2098D4DB...

CONTRATADA **FISCALIZAÇÃO** **FISCALIZAÇÃO**

DS

Docusign Envelope ID: E1E83646-066B-81C1-8392-0F3F350BD4EA

DIÁRIO DE OBRA

EMPRESA: DIMENSIONAL ENGENHARIA LTDA

OBRA: SERVIÇOS DE RECUPERAÇÃO, OPERAÇÃO E MANUTENÇÃO DAS ECOBARREIRAS PARA REMOÇÃO DE LIXO FLUTUANTE E PLANTAS MACROFITAS EM DIVERSOS CURSOS D'ÁGUA CONTRIBUÍNTES DA BAÍA DE GUANABARA

Processo: SEI-070002/007444/2022

Endereço	

Contrato: 06-2023

Início:	15/03/2023	Prazo (dias)	1295	Decorridos:	1174	Saldo:	121

Dia:	31/05/2026	domingo
Jornada	07:00	17:00
Nº D.O.	1174	

Condições Climáticas

Manhã	Bom		Nubl	X	Chuva	
Tarde	Bom		Nubl		Chuva	X
Noite	Bom		Nubl		Chuva	X

EFETIVO

Engenheiro	Estagiário	Aux. Esc.	Téc. Controle	Adm	Apont	Almox	Aux. Alm.	Encarr.	Motorista	Tec. Seg.	Mestre	Secret.	Aux. Tec.	Vigia	Total MO Ind.
														7	7
Mecânico	Lubrificador	Soldador	Eletricista	Bombeiro	Pedreiro	Ajudante	Servente	Op. Maq.	Topógrafo	Aux. Top.	Laborat.	Sup. Tráfego	Op. Tráfego	Barqueiro	Total MO Dir.
															0
														Total M.O.	7

EQUIPAMENTOS

Escavad. Hid. Long Reach		Caminhonete Pick-up Ranger		Retroescavadeira		Caminhão Munck		Escavad. Hid. 320D		Drone	
Embarcação de Alumínio		Caminhão Pipa		Caminhão Comboio		Rolo Compressor		Rolo Compactador		Banheiro Químico	
Caminhão Basculante		Caminhão Satélite		Caminhão Oficina		Trator de Esteira		Gerador		Conteiner	
Carreta p/ Transp. Pesado 30		Kombi		Caminhão Traçado		Carreta p/ Transp. Pesad				Automóvel	
										Total Equipatºs	0

SERVIÇOS EXECUTADOS

DOMINGO - NÃO HOUVE EXPEDIENTE.

VIGILÂNCIA 24 HORAS NAS SEGUINTES ECOBARREIRAS: ECO 2 - CANAL DO CUNHA, ECO 8 - RIO IRAJÁ, ECO 9 - RIO MERITI, ECO 13 - RIO IGUAÇU, ECO 16 - RIO BOMBA, ECO 11 - RIO ESTRELA.

* HORÁRIO VIGIA: 00:00 ÀS 7:00 E 16:00 ÀS 23:59H, NAS ECOBARREIRAS: ECO 2 - CANAL DO CUNHA, ECO 8 - RIO IRAJÁ, ECO 9 - RIO MERITI, ECO 11 - RIO ESTRELA, ECO 13 - RIO IGUAÇU, ECO 16 - RIO BOMBA E ECO 12 - RIO IMBOAÇU.

OBSERVAÇÕES / OCORRÊNCIAS:

COMENTÁRIOS DA FISCALIZAÇÃO:

DocuSigned by:
AD40622898D4DB...

CONTRATADA | **FISCALIZAÇÃO** | **FISCALIZAÇÃO**

DS

Docusign Envelope ID: E1E83646-066B-81C1-8392-0F3F350BD4EA

Voltar Imprimir

CAIXA
CAIXA ECONÔMICA FEDERAL

Certificado de Regularidade do FGTS - CRF

Inscrição: 00.299.904/0001-60

Razão social: DIMENSIONAL ENGENHARIA LTDA

Endereço: R SETE DE SETEMBRO 98 SALA 605/ CENTRO / RIO DE JANEIRO / RJ / 20050-002

A Caixa Econômica Federal, no uso da atribuição que lhe confere o Art. 7, da Lei 8.036, de 11 de maio de 1990, certifica que, nesta data, a empresa acima identificada encontra-se em situação regular perante o Fundo de Garantia do Tempo de Servico - FGTS.

O presente Certificado não servirá de prova contra cobrança de quaisquer débitos referentes a contribuições e/ou encargos devidos, decorrentes das obrigações com o FGTS.

Validade: 14/06/2026 a 13/07/2026

Certificação Número: 2026061400320019012311

Informação obtida em 15/06/2026 09:37:49

A utilização deste Certificado para os fins previstos em Lei esta condicionada a verificação de autenticidade no site da Caixa: **www.caixa.gov.br**

DS
EM

Docusign Envelope ID: E1E83646-066B-81C1-8392-0F3F350BD4EA

MINISTÉRIO DA FAZENDA
Secretaria da Receita Federal do Brasil
Procuradoria-Geral da Fazenda Nacional

CERTIDÃO POSITIVA COM EFEITOS DE NEGATIVA DE DÉBITOS RELATIVOS AOS TRIBUTOS FEDERAIS E À DÍVIDA ATIVA DA UNIÃO

Nome: DIMENSIONAL ENGENHARIA LTDA
CNPJ: 00.299.904/0001-60

Ressalvado o direito de a Fazenda Nacional cobrar e inscrever quaisquer dívidas de responsabilidade do sujeito passivo acima identificado que vierem a ser apuradas, é certificado que:

1. constam débitos administrados pela Secretaria da Receita Federal do Brasil (RFB) com exigibilidade suspensa nos termos do art. 151 da Lei nº 5.172, de 25 de outubro de 1966 - Código Tributário Nacional (CTN), ou objeto de decisão judicial que determina sua desconsideração para fins de certificação da regularidade fiscal, ou ainda não vencidos; e

2. não constam inscrições em Dívida Ativa da União (DAU) na Procuradoria-Geral da Fazenda Nacional (PGFN).

Conforme disposto nos arts. 205 e 206 do CTN, este documento tem os mesmos efeitos da certidão negativa.

Esta certidão é válida para o estabelecimento matriz e suas filiais e, no caso de ente federativo, para todos os órgãos e fundos públicos da administração direta a ele vinculados. Refere-se à situação do sujeito passivo no âmbito da RFB e da PGFN e abrange inclusive as contribuições sociais previstas nas alíneas 'a' a 'd' do parágrafo único do art. 11 da Lei nº 8.212, de 24 de julho de 1991.

A aceitação desta certidão está condicionada à verificação de sua autenticidade na Internet, nos endereços <http://rfb.gov.br> ou <http://www.pgfn.gov.br>.

Certidão emitida gratuitamente com base na Portaria Conjunta RFB/PGFN nº 1.751, de 2/10/2014.
Emitida às 16:11:21 do dia 12/05/2026 <hora e data de Brasília>.
Válida até 08/11/2026.
Código de controle da certidão: **25B2.4FC6.6D7F.6F72**
Qualquer rasura ou emenda invalidará este documento.

DS
EM

Docusign Envelope ID: E1E83646-066B-81C1-8392-0F3F350BD4EA

PODER JUDICIÁRIO
JUSTIÇA DO TRABALHO

CERTIDÃO NEGATIVA DE DÉBITOS TRABALHISTAS

Nome: DIMENSIONAL ENGENHARIA LTDA (MATRIZ E FILIAIS)
CNPJ: 00.299.904/0001-60
Certidão nº: 16569177/2026
Expedição: 16/03/2026, às 16:31:19
Validade: 12/09/2026 - 180 (cento e oitenta) dias, contados da data de sua expedição.

Certifica-se que **DIMENSIONAL ENGENHARIA LTDA (MATRIZ E FILIAIS)**, inscrito(a) no CNPJ sob o nº **00.299.904/0001-60**, **NÃO CONSTA** como inadimplente no Banco Nacional de Devedores Trabalhistas.
Certidão emitida com base nos arts. 642-A e 883-A da Consolidação das Leis do Trabalho, acrescentados pelas Leis ns.º 12.440/2011 e 13.467/2017, e no Ato 01/2022 da CGJT, de 21 de janeiro de 2022.
Os dados constantes desta Certidão são de responsabilidade dos Tribunais do Trabalho.
No caso de pessoa jurídica, a Certidão atesta a empresa em relação a todos os seus estabelecimentos, agências ou filiais.
A aceitação desta certidão condiciona-se à verificação de sua autenticidade no portal do Tribunal Superior do Trabalho na Internet (http://www.tst.jus.br).
Certidão emitida gratuitamente.

INFORMAÇÃO IMPORTANTE
Do Banco Nacional de Devedores Trabalhistas constam os dados necessários à identificação das pessoas naturais e jurídicas inadimplentes perante a Justiça do Trabalho quanto às obrigações estabelecidas em sentença condenatória transitada em julgado ou em acordos judiciais trabalhistas, inclusive no concernente aos recolhimentos previdenciários, a honorários, a custas, a emolumentos ou a recolhimentos determinados em lei; ou decorrentes de execução de acordos firmados perante o Ministério Público do Trabalho, Comissão de Conciliação Prévia ou demais títulos que, por disposição legal, contiver força executiva.

DS EM

PREFEITURA DA CIDADE DO RIO DE JANEIRO
SECRETARIA MUNICIPAL DE FAZENDA
Coordenadoria do ISS e Taxas

Nº AUTENTICAÇÃO: 1208283263
ÓRGÃO: FP/REC-RIO/CIS/F
CONTROLE: 378462034

VALIDADE: 17/08/2026

CERTIDÃO NEGATIVA DE DÉBITO DO IMPOSTO SOBRE SERVIÇOS DE QUALQUER NATUREZA

Nome: DIMENSIONAL ENGENHARIA LTDA
CNPJ: 00.299.904/0001-60

A presente certidão, válida para todas as inscrições sediadas no Município do Rio de Janeiro, vinculadas aos oito primeiros dígitos do CNPJ ou CPF acima, serve como prova perante qualquer órgão público ou privado.

Até a presente data, em relação ao contribuinte acima qualificado, não há auto de infração, nota de lançamento, parcelamento, débito confessado em pedido de parcelamento ou nota de débito pendentes do pagamento integral, ou débito escriturado em livro fiscal ou declarado por meio eletrônico, vencidos e não pagos. Fica, entretanto, assegurado ao Município o direito de cobrança de qualquer débito que vier a ser verificado posteriormente, inclusive no que diz respeito às penalidades cabíveis previstas na legislação em vigor.

Certidão emitida pela Internet - Em 19/5/2026 14:24:24

Certidão expedida com base na Resolução SMFP nº 3.390, de 29/11/2024.

Rio de Janeiro, 19 de MAIO de 2026. Hora: 14:24

OBSERVAÇÕES

I - A autenticidade desta certidão deverá ser confirmada no portalCarioca Digital, no endereço carioca.rio.
II - O presente documento não certifica inexistência de débitos de ISS declarados pelo contribuinte no âmbito do Simples Nacional. Caso o contribuinte seja ou tenha sido optante pelo Simples nos últimos 5 (cinco) anos, a presente certidão deverá ser complementada por certidão de situação fiscal fornecida pela Receita Federal do Brasil.

DS
EM
1/1

Docusign Envelope ID: E1E83646-066B-81C1-8392-0F3F350BD4EA

PREFEITURA DA CIDADE DO RIO DE JANEIRO **Procuradoria Geral do Município** **Procuradoria da Dívida Ativa**	**Código de Controle** 38C43CXMCC

CERTIDÃO NEGATIVA

Ressalvado o direito de o Município do Rio de Janeiro cobrar e inscrever quaisquer dívidas de responsabilidade do sujeito passivo identificado neste documento que vierem a ser apuradas, A PROCURADORIA DA DÍVIDA ATIVA DO MUNICÍPIO DO RIO DE JANEIRO, após analisar o cadastro dos créditos sob sua administração, relativamente a **DIMENSIONAL ENGENHARIA LTDA** , inscrito(a) no cadastro nacional de pessoas jurídicas - CNPJ sob o nº 00.299.904/0001-60, inscrição municipal nº 0.177.998-2, com endereço no(a) R SETE DE SETEMBRO, nº 98 - GRUPO 605 - RJ Cep: 20050-002, certifica que

NÃO FORAM APURADAS INSCRIÇÕES EM DÍVIDA ATIVA

Observações Complementares

Esta certidão compõe-se de 1 folha(s) e é válida por 120 dias, a contar desta data.

Observações

Rio de Janeiro, RJ, 07/05/2026

1. Esta certidão refere-se exclusivamente à situação fiscal do(s) contribuinte(s) acima indicado(s) perante a dívida ativa do Município do Rio de Janeiro.

2. A situação fiscal do(s) contribuinte(s) quanto a créditos não inscritos em dívida ativa deve ser certificada pelos órgãos responsáveis pelas respectivas apurações.

3. Esta certidão poderá ser renovada a partir de 22/08/2026. A certidão de situação fiscal é expedida no prazo de 10 dias, contados da data de seu requerimento perante a Procuradoria da Dívida Ativa. Não são aceitos pedidos de urgência.

4. O requerimento de certidão de situação fiscal perante a Procuradoria da Dívida Ativa pode ser feito pela própria pessoa física ou jurídica interessada, gratuitamente e sem a necessidade de nomeação de procurador.

5. Regularize sua situação fiscal imediatamente: efetue o pagamento ou parcelamento das dívidas apontadas nesta certidão, apresente os comprovantes de pagamento ou de início de parcelamento (originais, inclusive honorários, quando devidos) e obtenha em dois dias úteis sua certidão de situação fiscal regular.

6. O destinatário poderá confirmar a autenticidade desta certidão, informando o número do Código de Controle impresso acima no endereço **daminternet.rio.rj.gov.br**

7. A certidão é valida para matriz e filial(is).

Diogo Henriques Ferreira Mendes
Procurador-Chefe
Procuradoria da Dívida Ativa
Mat. 11/297.773-4

DS

Docusign Envelope ID: E1E83646-066B-81C1-8392-0F3F350BD4EA

GOVERNO DO ESTADO DO RIO DE JANEIRO
SECRETARIA DE ESTADO DE FAZENDA

CERTIDÃO DE REGULARIDADE FISCAL Nº: 06-2026/3386196

Código de verificação de autenticidade: d277d92c1e0a9c8df2b3c4a578c80188

CERTIDÃO NEGATIVA DE DÉBITOS - CND

IDENTIFICAÇÃO DO REQUERENTE	
Raiz de CNPJ: 00.299.904	CAD-ICMS: Desativada
RAZÃO SOCIAL: DIMENSIONAL ENGENHARIA LTDA	

CERTIFICAMOS, para os fins de direito, e de acordo com as informações registradas nos Sistemas Corporativos da Secretaria de Estado de Fazenda e Planejamento, que, até a presente data,
NÃO CONSTAM DÉBITOS perante a RECEITA ESTADUAL para o requerente acima identificado, ressalvado o direito de a Receita Estadual cobrar e inscrever as dívidas de sua responsabilidade, que vierem a ser apuradas.

EMITIDA EM: 15/06/2026 ÀS 15:50:40

VÁLIDA ATÉ: 15/07/2026

Certidão emitida com base na Resolução SEFAZ nº 109 de 04/08/2017

OBSERVAÇÕES

De acordo com o § 2º, do Art. 3° da Resolução SEFAZ 109/2017, esta certidão abrangerá a regularidade fiscal de todos os estabelecimentos do requerente que possuam a mesma raiz de CNPJ, inscritos ou não no Cadastro de Contribuintes do ICMS do Estado do Rio de Janeiro.

Esta certidão deve estar acompanhada da Certidão Negativa da Dívida Ativa, emitida pelo órgão próprio da Procuradoria Geral do Estado, nos termos da Resolução Conjunta PGE/SER nº 33/2004.

A autenticidade desta certidão pode ser confirmada pela Internet (https://fisco-facil.fazenda.rj.gov.br/SATI-FiscoFacil/publico/autenticidadeHashCertidao/consultaAutenticidadeHash.xhtml).

A verificação de débitos é efetuada pelo CNPJ do requerente, abrangendo sua regularidade fiscal e de estabelecimentos que porventura possuir com mesma raiz de CNPJ. A razão social, quando indicada, é informação apenas ilustrativa.

O campo CAD-ICMS atesta a situação do CNPJ do requerente no Cadastro Estadual de Contribuintes do ICMS: ATIVO - estabelecimento inscrito e ativo; DESATIVADO - estabelecimento inscrito e desativado; NÃO INSCRITO - estabelecimento sem qualquer inscrição. No caso de estabelecimento inscrito no CAD-ICMS, sua identificação deverá ser obtida pelo Comprovante de Inscrição e de Situação Cadastral (www.fazenda.rj.gov.br).

A condição de não-inscrito ou desativado não desobriga o requerente de possuir inscrição ativa no Cadastro de Contribuintes do ICMS do Estado do Rio de Janeiro caso exerça atividade relacionada no artigo 20 do Anexo I da Parte II da Resolução SEFAZ nº 720/2014.

DS
EM

Docusign Envelope ID: E1E83646-066B-81C1-8392-0F3F350BD4EA

PROCURADORIA GERAL DO ESTADO

CERTIDÃO NEGATIVA DE DÉBITOS EM DÍVIDA ATIVA

Certifico que, em consulta ao Sistema da Dívida Ativa no dia 20/03/2026, em referência ao pedido **72560/2026 , NÃO CONSTA DÉBITO INSCRITO** em Dívida Ativa para o CPF ou CNPJ informado abaixo:

RAZÃO SOCIAL:

DIMENSIONAL ENGENHARIA LTDA

CNPJ:

00.299.904/0001-60

INSCRIÇÃO ESTADUAL:

ISENTO

A certidão negativa de Dívida Ativa e a certidão negativa de ICMS ou a certidão para não contribuinte do ICMS somente terão validade quando apresentadas em conjunto.

Os dados apresentados nesta certidão baseiam-se em pesquisa realizada a partir do CPF ou CNPJ fornecido no momento da apresentação do requerimento.

Fica ressalvado o direito da Fazenda Estadual de inscrever e cobrar débitos que vierem a ser apurados posteriormente à emissão da presente certidão.

A aceitação desta certidão está condicionada a verificação de sua autenticidade na INTERNET, no endereço: https://pge.rj.gov.br/divida-ativa/certidao-de-regularidade-fiscal

CÓDIGO CERTIDÃO: **6TKJ.5210.D161.0112**

PESQUISA CADASTRAL realizada em: **20/03/2026às 14:28:44.5**

Esta certidão tem validade até 16/09/2026, considerando 180 (cento e oitenta) dias após a pesquisa cadastral realizada na data e hora acima, conforme artigo 11 da Resolução nº 2690 de 05/10/2009.

Para maiores informações: https://pge.rj.gov.br/divida-ativa

Emitida em 24/03/2026às 14:11:26.7

DS
EM

Docusign Envelope ID: E1E83646-066B-81C1-8392-0F3F350BD4EA

OBRA/SERVIÇO: ***BRA:SERVIÇOS DE RECUPERAÇÃO, OPERAÇÃO E MANUTENÇÃO DAS ECOBARREIRAS PARA REMOÇÃO DE LIXO FLUTUANTE E PLANTAS MACROFITAS EM DIVERSOS CURSOS D'ÁGUA CONTRIBUÍNTES DA BAÍA DE GUANABARA***

CONTRATO: **06/2023**

EMPRESA: **DIMENSIONAL ENGENHARIA LTDA.**

ETAPA: 40 MEDIÇÃO: **45°** PERIODO: **01/05/2026** **a** **31/05/2026**

RELATÓRIO FOTOGRÁFICO

ECO 1 – CANAL DO MANGUE

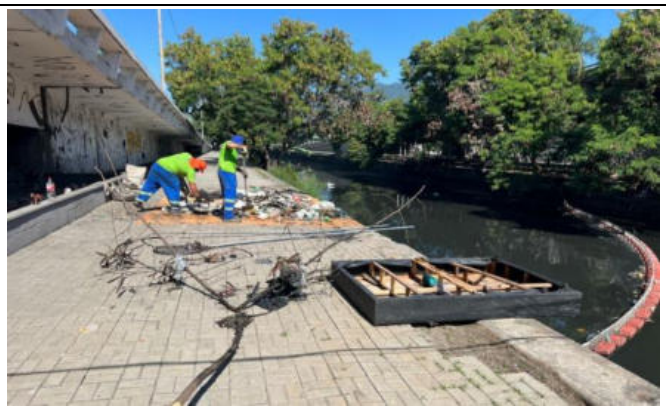

ECO 1 – CANAL DO MANGUE

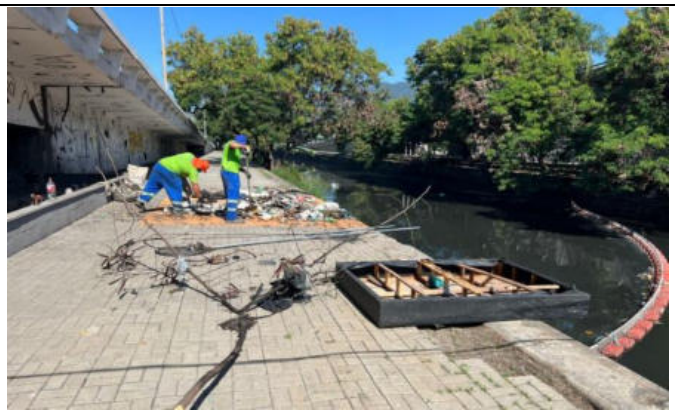

ECO 1 – CANAL DO MANGUE

ECO 1 – CANAL DO MANGUE

ECO 1 – CANAL DO MANGUE

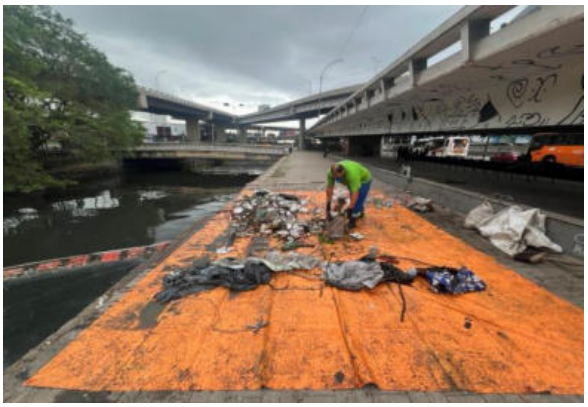

ECO 1 – CANAL DO MANGUE

DocuSigned by:

AD40662289 8D4DB...

Dimensional Engenharia Ltda

Fiscalização

DS

Docusign Envelope ID: E1E83646-066B-81C1-8392-0F3F350BD4EA

OBRA/SERVIÇO: ***BRA:SERVIÇOS DE RECUPERAÇÃO, OPERAÇÃO E MANUTENÇÃO DAS ECOBARREIRAS PARA REMOÇÃO DE LIXO FLUTUANTE E PLANTAS MACROFITAS EM DIVERSOS CURSOS D'ÁGUA CONTRIBUÍNTES DA BAÍA DE GUANABARA***

CONTRATO: **06/2023**

EMPRESA: **DIMENSIONAL ENGENHARIA LTDA.**

ETAPA: 40 MEDIÇÃO: **45°** PERIODO: **01/05/2026** a **31/05/2026**

RELATÓRIO FOTOGRÁFICO

ECO 2 – CANAL DO CUNHA

ECO 2 – CANAL DO CUNHA

ECO 2 – CANAL DO CUNHA

ECO 2 – CANAL DO CUNHA

ECO 2 – CANAL DO CUNHA

ECO 2 – CANAL DO CUNHA

DocuSigned by:
AD406622898D4DB...

Dimensional Engenharia Ltda

Fiscalização

Docusign Envelope ID: E1E83646-066B-81C1-8392-0F3F350BD4EA

OBRA/SERVIÇO: ***BRA:SERVIÇOS DE RECUPERAÇÃO, OPERAÇÃO E MANUTENÇÃO DAS ECOBARREIRAS PARA REMOÇÃO DE LIXO FLUTUANTE E PLANTAS MACROFITAS EM DIVERSOS CURSOS D'ÁGUA CONTRIBUÍNTES DA BAÍA DE GUANABARA***

CONTRATO: **06/2023**

EMPRESA: **DIMENSIONAL ENGENHARIA LTDA.**

ETAPA: 40 MEDIÇÃO: **45°** PERIODO: **01/05/2026** **a** **31/05/2026**

RELATÓRIO FOTOGRÁFICO

ECO 3 – CANAL VILA DOS PINHEIROS

ECO 3 – CANAL VILA DOS PINHEIROS

ECO 3 – CANAL VILA DOS PINHEIROS

ECO 3 – CANAL VILA DOS PINHEIROS

DocuSigned by:
AD4068228B3D4DB...

Dimensional Engenharia Ltda

Fiscalização

DS

Docusign Envelope ID: E1E83646-066B-81C1-8392-0F3F350BD4EA

DIMENSIONAL ENGENHARIA "NOSSA QUALIDADE FAZ A DIFERENÇA" EMPRESA CARBONO NEUTRO

inea instituto estadual do ambiente

SEAS Secretaria de Estado do Ambiente e Sustentabilidade

GOVERNO DO ESTADO RIO DE JANEIRO VAMOS VIRAR O JOGO

OBRA/SERVIÇO: ***BRA:SERVIÇOS DE RECUPERAÇÃO, OPERAÇÃO E MANUTENÇÃO DAS ECOBARREIRAS PARA REMOÇÃO DE LIXO FLUTUANTE E PLANTAS MACROFITAS EM DIVERSOS CURSOS D'ÁGUA CONTRIBUÍNTES DA BAÍA DE GUANABARA***

CONTRATO: **06/2023**

EMPRESA: **DIMENSIONAL ENGENHARIA LTDA.**

ETAPA: 40 MEDIÇÃO: **45°** PERIODO: **01/05/2026** **a** **31/05/2026**

RELATÓRIO FOTOGRÁFICO

ECO 4 – CANAL BAIXA DO SAPATEIRO

ECO 4 – CANAL BAIXA DO SAPATEIRO

ECO 4 – CANAL BAIXA DO SAPATEIRO

ECO 4 – CANAL BAIXA DO SAPATEIRO

DocuSigned by:

AD406622898D4DB...

Dimensional Engenharia Ltda

Fiscalização

DS

Docusign Envelope ID: E1E83646-066B-81C1-8392-0F3F350BD4EA

OBRA/SERVIÇO: ***BRA:SERVIÇOS DE RECUPERAÇÃO, OPERAÇÃO E MANUTENÇÃO DAS ECOBARREIRAS PARA REMOÇÃO DE LIXO FLUTUANTE E PLANTAS MACROFITAS EM DIVERSOS CURSOS D'ÁGUA CONTRIBUÍNTES DA BAÍA DE GUANABARA***

CONTRATO: **06/2023**

EMPRESA: **DIMENSIONAL ENGENHARIA LTDA.**

ETAPA: 40 MEDIÇÃO: **45°** PERIODO: **01/05/2026** **a** **31/05/2026**

RELATÓRIO FOTOGRÁFICO

ECO 05 – CANAL NOVA HOLANDA

ECO 05 – CANAL NOVA HOLANDA

ECO 05 – CANAL NOVA HOLANDA

ECO 05 – CANAL NOVA HOLANDA

DocuSigned by:

Dimensional Engenharia Ltda

Fiscalização

Docusign Envelope ID: E1E83646-066B-81C1-8392-0F3F350BD4EA

OBRA/SERVIÇO: ***BRA:SERVIÇOS DE RECUPERAÇÃO, OPERAÇÃO E MANUTENÇÃO DAS ECOBARREIRAS PARA REMOÇÃO DE LIXO FLUTUANTE E PLANTAS MACROFITAS EM DIVERSOS CURSOS D'ÁGUA CONTRIBUÍNTES DA BAÍA DE GUANABARA***

CONTRATO: **06/2023**

EMPRESA: **DIMENSIONAL ENGENHARIA LTDA.**

ETAPA: 40 MEDIÇÃO: **45°** PERIODO: **01/05/2026** **a** **31/05/2026**

RELATÓRIO FOTOGRÁFICO

ECO 6 – RIO RAMOS

ECO 6 – RIO RAMOS

ECO 6 – RIO RAMOS

ECO 6 – RIO RAMOS

DocuSigned by:
AD4068228980D4DB...

Dimensional Engenharia Ltda

Fiscalização

DS

Docusign Envelope ID: E1E83646-066B-81C1-8392-0F3F350BD4EA

DIMENSIONAL ENGENHARIA "NOSSA QUALIDADE FAZ A DIFERENÇA" EMPRESA CARBONO NEUTRO

inea instituto estadual do ambiente | SEAS Secretaria de Estado do Ambiente e Sustentabilidade | GOVERNO DO ESTADO RIO DE JANEIRO VAMOS VIRAR O JOGO

OBRA/SERVIÇO: ***BRA:SERVIÇOS DE RECUPERAÇÃO, OPERAÇÃO E MANUTENÇÃO DAS ECOBARREIRAS PARA REMOÇÃO DE LIXO FLUTUANTE E PLANTAS MACROFITAS EM DIVERSOS CURSOS D'ÁGUA CONTRIBUÍNTES DA BAÍA DE GUANABARA***

CONTRATO: **06/2023**

EMPRESA: **DIMENSIONAL ENGENHARIA LTDA.**

ETAPA: 40 MEDIÇÃO: **45°** PERIODO: **01/05/2026** a **31/05/2026**

RELATÓRIO FOTOGRÁFICO

ECO 8 – RIO IRAJA

ECO 8 – RIO IRAJA

ECO 8 – RIO IRAJA

ECO 8 – RIO IRAJA

ECO 8 – RIO IRAJA

ECO 8 – RIO IRAJA

DocuSigned by:
AD406622898D4DB...

Dimensional Engenharia Ltda

Fiscalização

DS

Docusign Envelope ID: E1E83646-066B-81C1-8392-0F3F350BD4EA

OBRA/SERVIÇO: ***BRA:SERVIÇOS DE RECUPERAÇÃO, OPERAÇÃO E MANUTENÇÃO DAS ECOBARREIRAS PARA REMOÇÃO DE LIXO FLUTUANTE E PLANTAS MACROFITAS EM DIVERSOS CURSOS D'ÁGUA CONTRIBUÍNTES DA BAÍA DE GUANABARA***

CONTRATO: **06/2023**

EMPRESA: **DIMENSIONAL ENGENHARIA LTDA.**

ETAPA: 40 MEDIÇÃO: **45°** PERIODO: **01/05/2026** **a** **31/05/2026**

RELATÓRIO FOTOGRÁFICO

ECO 9 – RIO MERITI

ECO 9 – RIO MERITI

ECO 9 – RIO MERITI

ECO 9 – RIO MERITI

ECO 9 – RIO MERITI

ECO 9 – RIO MERITI

DocuSigned by:
AD408022898D4DB...

Dimensional Engenharia Ltda

Fiscalização

DS

Docusign Envelope ID: E1E83646-066B-81C1-8392-0F3F350BD4EA

OBRA/SERVIÇO: ***BRA:SERVIÇOS DE RECUPERAÇÃO, OPERAÇÃO E MANUTENÇÃO DAS ECOBARREIRAS PARA REMOÇÃO DE LIXO FLUTUANTE E PLANTAS MACROFITAS EM DIVERSOS CURSOS D'ÁGUA CONTRIBUÍNTES DA BAÍA DE GUANABARA***

CONTRATO: **06/2023**

EMPRESA: **DIMENSIONAL ENGENHARIA LTDA.**

ETAPA: 40 MEDIÇÃO: **45°** PERIODO: **01/05/2026** **a** **31/05/2026**

RELATÓRIO FOTOGRÁFICO

ECO 11 – RIO ESTRELA

ECO 11 – RIO ESTRELA

ECO 11 – RIO ESTRELA

ECO 11 – RIO ESTRELA

ECO 11 – RIO ESTRELA

ECO 11 – RIO ESTRELA

DocuSigned by:

AD406622898D4DB...

Dimensional Engenharia Ltda

Fiscalização

DS

Docusign Envelope ID: E1E83646-066B-81C1-8392-0F3F350BD4EA

DIMENSIONAL ENGENHARIA "NOSSA QUALIDADE FAZ A DIFERENÇA" EMPRESA CARBONO NEUTRO

inea instituto estadual do ambiente

SEAS Secretaria de Estado do Ambiente e Sustentabilidade

GOVERNO DO ESTADO RIO DE JANEIRO VAMOS VIRAR O JOGO

OBRA/SERVIÇO: ***BRA:SERVIÇOS DE RECUPERAÇÃO, OPERAÇÃO E MANUTENÇÃO DAS ECOBARREIRAS PARA REMOÇÃO DE LIXO FLUTUANTE E PLANTAS MACROFITAS EM DIVERSOS CURSOS D'ÁGUA CONTRIBUÍNTES DA BAÍA DE GUANABARA***

CONTRATO: **06/2023**

EMPRESA: **DIMENSIONAL ENGENHARIA LTDA.**

ETAPA: 40 MEDIÇÃO: **45°** PERIODO: **01/05/2026** a **31/05/2026**

RELATÓRIO FOTOGRÁFICO

ECO 12 – RIO IMBOAÇU

ECO 12 – RIO IMBOAÇU

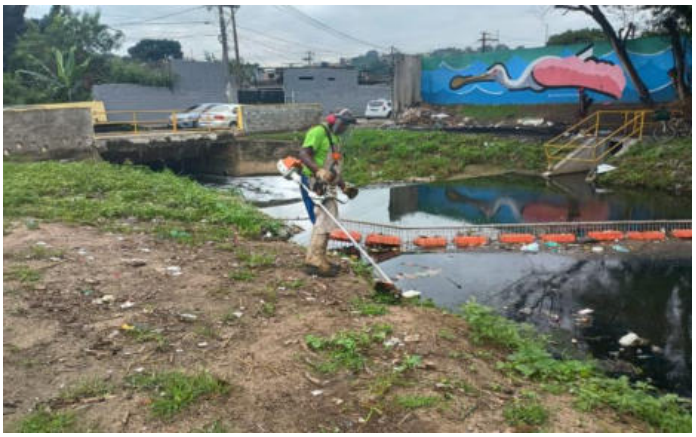

ECO 12 – RIO IMBOAÇU

ECO 12 – RIO IMBOAÇU

ECO 12 – RIO IMBOAÇU

ECO 12 – RIO IMBOAÇU

DocuSigned by:

AD406622898D4DB...

Dimensional Engenharia Ltda

Fiscalização

DS

Docusign Envelope ID: E1E83646-066B-81C1-8392-0F3F350BD4EA

DIMENSIONAL ENGENHARIA "NOSSA QUALIDADE FAZ A DIFERENÇA" EMPRESA CARBONO NEUTRO

inea instituto estadual do ambiente

SEAS Secretaria de Estado do Ambiente e Sustentabilidade

GOVERNO DO ESTADO RIO DE JANEIRO VAMOS VIRAR O JOGO

OBRA/SERVIÇO: ***BRA:SERVIÇOS DE RECUPERAÇÃO, OPERAÇÃO E MANUTENÇÃO DAS ECOBARREIRAS PARA REMOÇÃO DE LIXO FLUTUANTE E PLANTAS MACROFITAS EM DIVERSOS CURSOS D'ÁGUA CONTRIBUÍNTES DA BAÍA DE GUANABARA***

CONTRATO: **06/2023**

EMPRESA: **DIMENSIONAL ENGENHARIA LTDA.**

ETAPA: 40 MEDIÇÃO: **45°** PERIODO: **01/05/2026** **a** **31/05/2026**

RELATÓRIO FOTOGRÁFICO

ECO 13 – RIO IGUAÇU

ECO 13 – RIO IGUAÇU

ECO 13 – RIO IGUAÇU

ECO 13 – RIO IGUAÇU

ECO 13 – RIO IGUAÇU

ECO 13 – RIO IGUAÇU

DocuSigned by:

AD4000222A98D4DB...

Dimensional Engenharia Ltda

Fiscalização

DS

Docusign Envelope ID: E1E83646-066B-81C1-8392-0F3F350BD4EA

OBRA/SERVIÇO: ***BRA:SERVIÇOS DE RECUPERAÇÃO, OPERAÇÃO E MANUTENÇÃO DAS ECOBARREIRAS PARA REMOÇÃO DE LIXO FLUTUANTE E PLANTAS MACROFITAS EM DIVERSOS CURSOS D'ÁGUA CONTRIBUÍNTES DA BAÍA DE GUANABARA***

CONTRATO: **06/2023**

EMPRESA: **DIMENSIONAL ENGENHARIA LTDA.**

ETAPA: 40 MEDIÇÃO: **45°** PERIODO: **01/05/2026** a **31/05/2026**

RELATÓRIO FOTOGRÁFICO

ECO 1 – RIO MARIMBONDO

ECO 1 – RIO MARIMBONDO

ECO 1 – RIO MARIMBONDO

ECO 1 – RIO MARIMBONDO

DocuSigned by:

Dimensional Engenharia Ltda

Fiscalização

Docusign Envelope ID: E1E83646-066B-81C1-8392-0F3F350BD4EA

DIMENSIONAL ENGENHARIA "NOSSA QUALIDADE FAZ A DIFERENÇA" EMPRESA CARBONO NEUTRO

inea instituto estadual do ambiente

SEAS Secretaria de Estado do Ambiente e Sustentabilidade

GOVERNO DO ESTADO RIO DE JANEIRO VAMOS VIRAR O JOGO

OBRA/SERVIÇO: ***BRA:SERVIÇOS DE RECUPERAÇÃO, OPERAÇÃO E MANUTENÇÃO DAS ECOBARREIRAS PARA REMOÇÃO DE LIXO FLUTUANTE E PLANTAS MACROFITAS EM DIVERSOS CURSOS D'ÁGUA CONTRIBUÍNTES DA BAÍA DE GUANABARA***

CONTRATO: **06/2023**

EMPRESA: **DIMENSIONAL ENGENHARIA LTDA.**

ETAPA: 40 MEDIÇÃO: **45°** PERIODO: **01/05/2026** **a** **31/05/2026**

RELATÓRIO FOTOGRÁFICO

ECO 15 – RIO BRANDOAS

ECO 15 – RIO BRANDOAS

ECO 15 – RIO BRANDOAS

ECO 15 – RIO BRANDOAS

ECO 15 – RIO BRANDOAS

ECO 15 – RIO BRANDOAS

DocuSigned by:

AD400022898D4DB...

Dimensional Engenharia Ltda

Fiscalização

DS

Docusign Envelope ID: E1E83646-066B-81C1-8392-0F3F350BD4EA

OBRA/SERVIÇO: ***BRA:SERVIÇOS DE RECUPERAÇÃO, OPERAÇÃO E MANUTENÇÃO DAS ECOBARREIRAS PARA REMOÇÃO DE LIXO FLUTUANTE E PLANTAS MACROFITAS EM DIVERSOS CURSOS D'ÁGUA CONTRIBUÍNTES DA BAÍA DE GUANABARA***

CONTRATO: **06/2023**

EMPRESA: **DIMENSIONAL ENGENHARIA LTDA.**

ETAPA: 40 MEDIÇÃO: **45°** PERIODO: **01/05/2026** a **31/05/2026**

RELATÓRIO FOTOGRÁFICO

ECO 16 – RIO BOMBA

ECO 16 – RIO BOMBA

ECO 16 – RIO BOMBA

ECO 16 – RIO BOMBA

ECO 16 – RIO BOMBA

ECO 16 – RIO BOMBA

DocuSigned by:

AD400022898D4DB...

Dimensional Engenharia Ltda

Fiscalização

DS

Docusign Envelope ID: E1E83646-066B-81C1-8392-0F3F350BD4EA

DIMENSIONAL ENGENHARIA "NOSSA QUALIDADE FAZ A DIFERENÇA" EMPRESA CARBONO NEUTRO

inea instituto estadual do ambiente | SEAS Secretaria de Estado do Ambiente e Sustentabilidade | GOVERNO DO ESTADO RIO DE JANEIRO VAMOS VIRAR O JOGO

OBRA/SERVIÇO: ***BRA:SERVIÇOS DE RECUPERAÇÃO, OPERAÇÃO E MANUTENÇÃO DAS ECOBARREIRAS PARA REMOÇÃO DE LIXO FLUTUANTE E PLANTAS MACROFITAS EM DIVERSOS CURSOS D'ÁGUA CONTRIBUÍNTES DA BAÍA DE GUANABARA***

CONTRATO: **06/2023**

EMPRESA: **DIMENSIONAL ENGENHARIA LTDA.**

ETAPA: 40 MEDIÇÃO: **45°** PERIODO: **01/05/2026** **a** **31/05/2026**

RELATÓRIO FOTOGRÁFICO

ECO 17 – CANAL DA VILA MARUÍ

ECO 17 – CANAL DA VILA MARUÍ

ECO 17 – CANAL DA VILA MARUÍ

ECO 17 – CANAL DA VILA MARUÍ

DocuSigned by:
AD406622898D4DB...

Dimensional Engenharia Ltda

Fiscalização

DS

Docusign Envelope ID: E1E83646-066B-81C1-8392-0F3F350BD4EA

CADASTRO NACIONAL DE OBRAS - CNO

COMPROVANTE DE INSCRIÇÃO DE OBRA

Receita Federal

Informações da obra

Número de inscrição da obra	Nome da obra	Data do cadastramento	Origem do cadastramento
90.014.38280/75	00.229 Â– INEAÂ–ECO	31/03/2023 15:32	e-CAC

ART	RRT	CIB	Cadastro Imobiliário

Data do início da obra	CNAE
15/03/2023	4299599 Outras obras de engenharia civil não especificadas anteriormente

Situação da obra

Situação	Data
Ativa	15/03/2023

Endereço

País	Município	UF	CEP
BRASIL	RIO DE JANEIRO	RJ	22.775-903

Bairro	Logradouro	Número
JACAREPAGUA	AVENIDA COMANDANTE GUARANYS 447	440

Observações
ENDEREÇO CADASTRADO DA ADMINISTRAÇÃO - EXECUÇÃO DA OBRA NOS MUNICIPIOS DO RIO DE JANEIRO, DUQUE DE CAXIAS, NITEROI, SÃO GONÇALO, BELFORD ROXO

Responsável

Nome	CPF/CNPJ	Vínculo
DIMENSIONAL ENGENHARIA LTDA	00.299.904/0001-60	Construtora

Data de início da responsabilidade	Data de término da responsabilidade
15/03/2023	

Contratantes

CPF/CNPJ	Nome
10.598.957/0001-35	INSTITUTO ESTADUAL DO AMBIENTE - INEA

Obra por Contrato

Unidade de Medida	Medida	Número do Contrato	Valor do Contrato
km	0,74	062023	R$ 12.798.999,00

Docusign Envelope ID: E1E83646-066B-81C1-8392-0F3F350BD4EA

RESOLVE:Art. 1º - Instaurar sindicância para apurar eventual responsabilidade pelos fatos narrados no Processo nº SEI-220008/000421/2023, a ser conduzida pela Comissão Permanente de Sindicância, instituída pela Portaria AGETRANSP nº 402, de 17/08/2022.
Art. 2º - Fica estipulado o prazo de 30 (trinta) dias para conclusão dos trabalhos, na forma do disposto no artigo 13 do Decreto nº 7.526/84.
Art. 3º - Esta Portaria entra em vigor na data de sua publicação.

Rio de Janeiro, 21 de março de 2023

MURILO LEAL
Conselheiro-Presidente

Id: 2465779

Secretaria de Estado do Ambiente e Sustentabilidade

SECRETARIA DE ESTADO DO AMBIENTE E SUSTENTABILIDADE

DESPACHO DO SECRETÁRIO EM EXERCÍCIO DE 22/03/2023

PROCESSO Nº SEI-070026/000102/2022 - TORNA SEM EFEITO o extrato de termo de convênio nº 787/2022 - CONVERJ, entre o Estado do Rio de Janeiro por intermédio da Secretaria de Estado do Ambiente e Sustentabilidade e a Fundação Parques e Jardins, publicado no D.O de 30/12/2022 referente a restauração, qualificação e requalificação do Campo de Santana, de acordo com o Plano de Trabalho devidamente aprovado pelo CONCEDENTE, que passa a fazer parte integrante deste Termo de CONVÊNIO, independentemente de transcrição.

Id: 2465967

SECRETARIA DE ESTADO DO AMBIENTE E SUSTENTABILIDADE
COMISSÃO ESTADUAL DE CONTROLE AMBIENTAL

ATOS DO PRESIDENTE

DELIBERAÇÃO CECA Nº 6.616 DE 21 DE MARÇO DE 2023

EXPEDE LICENÇA AMBIENTAL UNIFICADA - LAU.

A COMISSÃO ESTADUAL DE CONTROLE AMBIENTAL - CECA, DA SECRETARIA DE ESTADO DO AMBIENTE E SUSTENTABILIDADE, em reunião de 21/03/2023, e no uso das atribuições que lhe são conferidas pela Lei Estadual n° 1.356, de 03/10/1988, pelo Decreto Estadual nº 21.287, de 23/01/1995, pela Lei Estadual nº 5.101, de 04/10/2007, pelo Decreto Estadual nº 46.619, de 02/04/2019, e pelo Decreto Estadual nº 46.890, de 23/12/2019,

CONSIDERANDO:

- o que consta dos Processos nº SEI-070002/006480/2023 e nº SEI-070002/009271/2022, referentes ao requerimento de Licença Ambiental Unificada - LAU da empresa TERNIUM BRASIL LTDA. destinada a instalar e operar 01 (um) regenerador para o Alto Forno 1 e 01 (um) regenerador para o Alto Forno 2, com capacidade anual de ar quente de 905.200 Nm3, em cada equipamento, localizada na Avenida João XXIII s/n, Distrito Industrial de Santa Cruz, Município de Rio de Janeiro,

- o Parecer Técnico de Licença Ambiental Unificada - LAU nº 11/2023, da GELIN/DILAM/INEA,

DELIBERA:

Art. 1º - Expedir Licença Ambiental Unificada - LAU para a empresa TERNIUM BRASIL LTDA. destinada a instalar e operar 01 (um) regenerador para o Alto Forno 1 e 01 (um) regenerador para o Alto Forno 2, com capacidade anual de ar quente de 905.200 Nm3, em cada equipamento, localizada na Avenida João XXIII s/n, Distrito Industrial de Santa Cruz, Município de Rio de Janeiro.

Parágrafo Único - O prazo de validade da Licença Ambiental Unificada - LAU deverá ser de 10 (dez) anos.

Art. 2º - Encaminhar o processo ao INEA para as providências cabíveis.

Art. 3º - Esta Deliberação entrará em vigor na data de sua publicação, revogadas as disposições em contrário.

Rio de Janeiro, 21 de março de 2023

PAULO HENRIQUE ZUZARTE FERREIRA
Presidente

Id: 2465860

DELIBERAÇÃO CECA Nº 6.617 DE 21 DE MARÇO DE 2023

EXPEDE RENOVAÇÃO DA LICENÇA DE INSTALAÇÃO - LI Nº IN009163.

A **COMISSÃO ESTADUAL DE CONTROLE AMBIENTAL - CECA,** da Secretaria de Estado do Ambiente e Sustentabilidade, em reunião de 21/03/2023, e no uso das atribuições que lhe são conferidas pela Lei Estadual n° 1.356, de 03/10/1988, pelo Decreto Estadual nº 21.287, de 23/01/1995, pela Lei Estadual nº 5.101, de 04/10/2007, pelo Decreto Estadual nº 46.619, de 02/04/2019, e pelo Decreto Estadual nº 46.890, de 23/12/2019,

CONSIDERANDO:

- o que consta dos Processos nº SEI-070002/006481/2023 e nº SEI-070002/001880/2023, referentes ao requerimento de Renovação da Licença de Instalação - LI nº IN009163 da empresa REFINARIA DE PETRÓLEOS DE MANGUINHOS S/A - EM RECUPERACAO JUDICIAL para um oleoduto de 3.388 metros de extensão e 16" de diâmetro, no cais do porto do Rio de Janeiro, situado entre o alinhamento do pilar 33 da ponte Rio-Niterói e o cabeço nº 85, localizado na Avenida Brasil nº 3.141, Benfica, Município de Rio de Janeiro,

- o Parecer Técnico n° INEA/INEA/SERVARATPT/688/2023,

DELIBERA:

Art. 1º - Expedir a Renovação da Licença de Instalação - LI nº IN009163 da empresa REFINARIA DE PETRÓLEOS DE MANGUINHOS S/A - EM RECUPERACAO JUDICIAL para um oleoduto de 3.388 metros de extensão e 16" de diâmetro, no cais do porto do Rio de Janeiro, situado entre o alinhamento do pilar 33 da ponte Rio-Niterói e o cabeço nº 85, localizado na Avenida Brasil nº 3.141, Benfica, Município de Rio de Janeiro.

Parágrafo Único - O prazo de validade da Licença de Instalação deverá ser de 4 (quatro) anos.

Art. 2º - Encaminhar o processo ao Instituto Estadual do Ambiente - INEA para as providências cabíveis.

Art. 3º - Esta Deliberação entrará em vigor na data de sua publicação, revogadas as disposições em contrário.

Rio de Janeiro, 21 de março de 2023

PAULO HENRIQUE ZUZARTE FERREIRA
Presidente

Id: 2465861

ADMINISTRAÇÃO VINCULADA

INSTITUTO ESTADUAL DO AMBIENTE

DESPACHO DO PRESIDENTE DE 20/03/2023

PROCESSSO N° SEI-070002/002141/2023 - AUTORIZO o pagamento do Auxílio Funeral, em atendimento ao disposto no art. 1º inciso I e § 2º e Art. 3º, todos do Decreto nº 42.477/2010, em favor da Sra. Marcela Marinho Bastos, executora do funeral da ex-servidora Maria Zeluzia Marinho Bastos, Administradora, Id. Funcional 153024-0, estatutária, inativa, falecida em 09/01/2023.

Id: 2465651

INSTITUTO ESTADUAL DO AMBIENTE

DESPACHO DO PRESIDENTE DE 20/03/2023

PROCESSSO N° SEI-070002/001439/2023 - AUTORIZO o pagamento do Auxílio Funeral, em atendimento ao disposto no art. 1º inciso I e § 2º e Art. 3º, todos do Decreto nº 42.477/2010, em favor da Sra. Tereza Cristina Moreira de Assumpção, executora do funeral do ex-servidor Frederico Eugênio Benedicto Ottoni, Assistente Operacional, Id. Funcional 2150143-2, celetista, lotado na SUPLAJ/PRESI, falecido em 27/01/2023.

Id: 2465642

INSTITUTO ESTADUAL DO AMBIENTE

DIRETORIA DE RECUPERAÇÃO AMBIENTAL

ATO DO DIRETOR

PORTARIA INEA/DIRRAM Nº 59 DE 22 DE MARÇO DE 2023

CRIA COMISSÃO PARA A GESTÃO E FISCALIZAÇÃO DO CONTRATO INEA Nº 06/2023, E DÁ OUTRAS PROVIDÊNCIAS.

O DIRETOR DE RECUPERAÇÃO AMBIENTAL DO INSTITUTO ESTADUAL DO AMBIENTE, no uso das atribuições que lhe foram conferidas pelo Art. 23, inciso II do Decreto n. 46.619 de 02 de abril de 2019;

CONSIDERANDO:

- o Art. 6º do Decreto nº 45.600 de 2016, que determina a publicação da Comissão de Fiscalização no Diário Oficial do Estado do Rio de Janeiro.

- o expresso no art. 58, inciso III, da Lei Federal nº 8.666, de 21 de junho de 1993, o qual estabelece o dever de a Administração Pública fiscalizar a execução dos contratos administrativos;

- o contido no art. 67 e parágrafos, da Lei Federal nº 8.666, de 21 de junho de 1993, o qual determina que a fiscalização da execução do contrato administrativo far-se-á por representante da Administração Pública, especialmente designado;

- o disposto no art. 1º na Resolução INEA Nº 137, de 01 de março de 2016, o qual estabelece que cada contrato e instrumento congênere celebrado no âmbito do INEA será acompanhado e fiscalizado por uma comissão de fiscalização, composta por um Gestor de Contrato e por Fiscais de Contrato, ambos designados por ato do (a) Diretor (a) da área requisitante; e

- o constante dos autos do processo nº SEI-070002/007444/2022

RESOLVE:

Art. 1º - Criar Comissão de Gestão e Fiscalização do Contrato INEA nº. 06/2023, firmado com a empresa DIMENSIONAL ENGENHARIA LTDA, cujo objeto consiste na elaboração dos "serviços de recuperação, operação e manutenção das ecobarreiras para remoção de lixo flutuante e plantas macrofitas em diversos cursos d'água contribuíntes da Baía de Guanabara".

Art. 2º - Designar o servidor Ricardo José Ferreira, Adjunto II, ID 4347163-3, como Gestor do Contrato; Rondinele de Oliveira Moutta, Chefe de Serviço, ID 4466446-0, como Fiscal do Contrato; Haylander Novaes de Santa Rita, Adjunto II, ID 5100093-8 como Fiscal do Contrato e Suplente do Gestor; Carlos José Ramos de Jesus Santos, Gerente, ID 4346099-2 como Suplente da Comissão da Fiscalização.

Art. 3º - O gestor do contrato, os fiscais e suplentes deverão observar o cumprimento do Decreto Estadual nº 45.600, de 16 de março de 2016.

Art. 4º - Fica autorizado o início da execução dos serviços a partir da vigência da presente Portaria, cuja comunicação deste ato à contratada deverá ser efetivamente encaminhada pelo Gestor do Contrato.

Art. 5º - Esta Portaria entrará em vigor a contar do dia 15/03/2023, ficando revogadas as disposições em contrário.

Rio de Janeiro, 22 de março de 2023

DANIEL MORAES DE ALBUQUERQUE
Diretor

Id: 2465994

INSTITUTO ESTADUAL DO AMBIENTE
COORDENADORIA EXECUTIVA E DE PLANEJAMENTO

ATO DA COORDENADORA

PORTARIA INEA COOEXEC Nº 265 DE 21 DE MARÇO DE 2023

ALTERA A PORTARIA Nº 262 DE 03 DE MARÇO DE 2023 DE GESTÃO E FISCALIZAÇÃO DO CONTRATO 49/2010 FIRMADO ENTRE O INSTITUTO ESTADUAL DO AMBIENTE - INEA E A IMPRESA IMPERIAL ADMINISTRAÇÃO E CONTABILIDADE LTDA E DÁ OUTRAS PROVIDÊNCIAS.

A COORDENADORA EXECUTIVA E DE PLANEJAMENTO DO INSTITUTO ESTADUAL DO AMBIENTE, no uso das atribuições que lhe foram conferidas pela Portaria INEA n. 1005, de 15 de janeiro de 2021.

CONSIDERANDO:

- o artigo 67 da Lei n. 8.666/1993;

- o constante dos autos do processo nº SEI-070002/005956/2022

RESOLVE:

Art. 1º - Alterar os membros das Comissões de Gestão e Fiscalização referentes ao Contrato Nº 49/2010 firmado entre o Instituto Estadual do Ambiente INEA e a empresa IMPRESA IMPERIAL ADMINISTRAÇÃO E CONTABILIDADE LTDA passando ter a composição nos termos abaixo:

PORTARIA INEA COEXEC N.º 156 DE 28 DE JANEIRO DE 2021 (13167449)

Contrato	Empresa/Locador(a)	Gestor	Fiscais	Suplente
49/2010	IMPERIAL ADMINISTRAÇÃO E CONTABILIDADE LTDA	Juan Mourão Pinheiro - ID Funcional 5138507-4	Renato Stefani Massa - ID 4348015-2 e Louis Boden Neto ID - 5137408-0	Fabiana Fontaine Simões - ID 4355631-0

Art. 2º - A Comissão deverá observar o cumprimento do Decreto nº 45.600, de 16 de março de 2016.

Art. 3º - Esta Portaria entrará em vigor na data de sua publicação, revogadas as disposições em contrário.

Rio de Janeiro, 21 de março de 2023

CRISTINA CARDOSO ALEXANDRE
Coordenadora Executiva e de Planejamento

Id: 2465689

INSTITUTO ESTADUAL DO AMBIENTE
CORREGEDORIA

ATO DO CORREGEDOR DE 20/03/2023

APLICA a sanção disciplinar de **ADVERTÊNCIA**, ao servidor **MIGUEL CARVALHO LIRA**, ID funcional n° 20848641, com fulcro no artigo 294 do Decreto Estadual n. 2479/79, conforme consta dos autos da sindicância sumária n° SEI E-07/002.68/2018.

Id: 2465647

INSTITUTO ESTADUAL DO AMBIENTE
CORREGEDORIA

ATO DO CORREGEDOR DE 20/03/2023

APLICA a sanção disciplinar de **ADVERTÊNCIA VERBAL**, ao servidor **PAULO CESAR FERREIRA DA SILVA**, ID funcional n° 42006902, com fulcro no artigo 294 do Decreto Estadual n. 2479/79, conforme consta dos autos da sindicância sumária n° SEI-E-07/002.68/2018.

Id: 2465650

INSTITUTO ESTADUAL DO AMBIENTE
CORREGEDORIA

ATO DO CORREGEDOR DE 20/03/2023

APLICA a sanção disciplinar de **ADVERTÊNCIA**, ao servidor **ANTÔNIO ISMAR DUQUE TURCO**, ID Funcional n° 50700332, com fulcro no artigo 294 do Decreto Estadual nº 2479/79, conforme consta dos autos da sindicância sumária n° SEI-E-07/002.68/2018.

Id: 2465666

Secretaria de Estado de Agricultura, Pecuária, Pesca e Abastecimento

SECRETARIA DE ESTADO DE AGRICULTURA, PECUÁRIA, PESCA E ABASTECIMENTO
COORDENADORIA DE CONTROLE DE QUALIDADE DE PRODUTOS

DESPACHO DO COORDENADOR DE 22.03.2023

PROCESSO Nº SEI-020007/003310/2020 - AUTORIZO o registro dos rótulos do produto Manteiga com sal, das marcas comerciais MIL e DELPATY, pertencentes à LACTMILK INDÚSTRIA E COMÉRCIO DE LATICÍNIOS LTDA - SIE 1333, conforme solicitação e parecer no presente processo.

Id: 2465802

ADMINISTRAÇÃO VINCULADA

EMPRESA DE ASSISTÊNCIA TÉCNICA E EXTENSÃO RURAL DO RIO DE JANEIRO

ATO DO DIRETOR-PRESIDENTE

PORTARIA EMATER/PRESI Nº 320 DE 20 DE MARÇO DE 2023

NOMEIA SERVIDOR DE CARGO COMISSIONADO.

O DIRETOR-PRESIDENTE DA EMPRESA DE ASSISTÊNCIA TÉCNICA E EXTENSÃO RURAL DO ESTADO DO RIO DE JANEIRO - EMATER-RIO, no uso de suas atribuições que lhe conferem os incisos III e V do artigo 33, seção III do Estatuto Social da Empresa,

CONSIDERANDO o constante dos autos do Processo nº SEI-020002/000320/2023,

RESOLVE:

Art. 1º - Nomear Odiléia Belchior de Almeida, Id. Funcional nº 26922479 no Cargo Comissionado de Coordenadora de Desenvolvimento de Recursos Humanos da EMATER-RIO.
Art. 2º - Considera-la Exonerada da Função Gratificada de Chefe do Núcleo de Protocolo da EMATER-RIO.

Art. 3º - Esta Portaria entra em vigor a contar da data de sua publicação.

Niterói, 20 de março de 2023

MARCELO MONTEIRO DA COSTA
Diretor-Presidente

Id: 2465206

SECRETARIA DE ESTADO DE AGRICULTURA, PECUÁRIA, PESCA E ABASTECIMENTO
EMPRESA DE PESQUISA AGROPECUÁRIA DO ESTADO DO RIO DE JANEIRO

ATO DO PRESIDENTE

PORTARIA PESAGRO Nº 86 DE 21 DE MARÇO DE 2023

DESIGNA E ALTERA A COMPOSIÇÃO DA COMISSÃO DE FISCALIZAÇÃO INSTITUÍDA PELA PORTARIA Nº 77 DE 18 DE NOVEMBRO DE 2022.

O PRESIDENTE DA EMPRESA DE PESQUISA DE AGROPECUÁRIA DO ESTADO DO RIO DE JANEIRO, no uso de suas atribuições legais e regimentais, visando atender solicitação da Gestora do Contrato nº 034/22 nos autos do processo SEI-020003/000335/2022,

Imprensa Oficial DO ESTADO DO RIO DE JANEIRO
GOVERNO DO ESTADO RIO DE JANEIRO
DOCUMENTO ASSINADO DIGITALMENTE
A assinatura não possui validade quando impresso.
A IMPRENSA OFICIAL DO ESTADO DO RIO DE JANEIRO garante a autenticidade deste documento, quando visualizado diretamente no portal www.io.rj.gov.br.
Assinado digitalmente em Quinta-feira, 23 de Março de 2023 às 02:34:50 -0300.

Docusign Envelope ID: E1E83646-066B-81C1-8392-0F3F350BD4EA

Secretaria de Estado do Ambiente e Sustentabilidade

SECRETARIA DE ESTADO DO AMBIENTE E SUSTENTABILIDADE

ATO DO SECRETÁRIO E DO PRESIDENTE

RESOLUÇÃO CONJUNTA SEAS/INEA Nº 140 DE 26 DE JULHO DE 2024

DESCENTRALIZA A EXECUÇÃO DE CRÉDITO ORÇAMENTÁRIO NA FORMA QUE MENCIONA E DÁ OUTRAS PROVIDÊNCIAS.

O SECRETÁRIO DO ESTADO DO AMBIENTE E SUSTENTABILIDADE E O PRESIDENTE DO INSTITUTO ESTADUAL DO AMBIENTE - INEA, no uso de suas atribuições legais, de acordo com a Lei nº 10.071, de 19 de julho de 2023,que dispõe sobre as diretrizes para elaboração da Lei do Orçamento Anual de 2024; com a Lei nº 10.277 de 09 de janeiro de 2024, que estima receita e fixa despesas do Estado do Rio de Janeiro para o exercício de 2024; com o Decreto Estadual n° 48.949, de 07 de fevereiro de 2024, que estabelece normas complementares de programação e execução orçamentária, financeira e contábil para o exercício de 2024, e o Decreto nº 42.436, de 30 de abril de 2010, que dispõe sobre a prestação de contas de descentralização de créditos orçamentários, e o que consta no Processo Administrativo nº SEI-070028/000109/2022;

RESOLVEM:
Art. 1º - Descentralizar a execução de crédito orçamentário na forma a seguir especificada.

I - OBJETO: Execução das obras de implantação do sistema viário, de drenagem pluvial, abastecimento de água e esgotamento sanitário na localidade de São Francisco, no Município de Belford Roxo.

II - VIGÊNCIA: Esta Resolução Conjunta terá vigência a contar da data de sua publicação no DOERJ até 31/12/2024.

III - CONCEDENTE: 2401 - Secretaria de Estado do Ambiente e Sustentabilidade - SEAS

UO: 2401 - Secretaria de Estado do Ambiente e Sustentabilidade - SEAS
UG: 240100 - Secretaria de Estado do Ambiente e Sustentabilidade - SEAS

IV - EXECUTANTE: 2432 - Instituto Estadual do Ambiente - INEA

UO: 24320 - Instituto Estadual do Ambiente - INEA
UG: 243200 - Instituto Estadual do Ambiente - INEA

V - CRÉDITO:

PT: 2401.17.512.0494.5654 - Governança do Saneamento Ambiental
Natureza de Despesa: 4490.51.03
Fonte: 151
Valor: R$ 31.000.000,00 (trinta e um milhões de reais)

Art. 2º - A prestação de contas dos recursos descentralizados, nos termos do Decreto n.º 42.436/2010, deverá ser elaborada pelo responsável do setor que acompanhou a execução do objeto da descentralização, acompanhada de toda documentação, conforme previsto na Portaria AGE n.º10, de 14/06/2023. Quando a prestação de contas final não for encaminhada no prazo determinado ou se forem constatadas quaisquer impropriedades, quando da análise, deverá a concedente notificar, de imediato, a executante, a fim de, no prazo improrrogável de 30 (trinta) dias, sob pena da imediata instauração de tomada de contas, cumprir a obrigação ou sanar as impropriedades.
Art. 3º - Esta Resolução Conjunta entrará em vigor na data de sua publicação.

Rio de Janeiro, 26 de julho de 2024

BERNARDO CHIM ROSSI
Secretário de Estado do Ambiente e Sustentabilidade

RENATO JORDÃO BUSSIERE
Presidente do Instituto Estadual do Ambiente

Id: 2582964

ADMINISTRAÇÃO VINCULADA

INSTITUTO ESTADUAL DO AMBIENTE
DIRETORIA EXECUTIVA E DE PLANEJAMENTO

DESPACHOS DO ORDENADOR DE DESPESAS DE 18/07/2024

PROCESSO Nº SEI-070002/008650/2024 - RECONHEÇO a dívida em favor da empresa ERWIL CONSTRUÇÕES LTDA., referente ao 1º e 2º Reajustamento da 14ª medição do Contrato 27/2021 (74947423), Termo Aditvo nºs 13/2023 (74949715), 53/2023 (74950161) e 02/2024 (74949754) e Termo de Apostilamento (74951165), objeto é o "SERVIÇO DE ENSAIOS, LAUDO TÉCNICO E PROJETOS BÁSICOS E EXECUTIVOS DE RECUPERAÇÃO DA CORTINA ATIRANTADA DO RIO BENGALAS, ESTACAS E00 A E99, NOVA FRIBURGO-RJ", no valor de R$ 150.689,64 (cento e cinquenta mil seiscentos e oitenta e nove reais e sessenta e quatro centavos), no período entre 03/05/2023 a 02/06/2023.

PROCESSO Nº SEI-070002/010438/2024 - **RECONHEÇO** a dívida em favor da empresa SANER ENGENHARIA E CONSULTORIA LTDA., referente ao 1º Reajustamento da 10ª medição do Contrato 40/2022 (76815714), Aditivos nºs 25/2023 (76827975), 75/2023 (76827975) e 26/2024 (76829681), cujo o objeto versa sobre a "ELABORAÇÃO DE PROJETO EXECUTIVO DE MACRODRENAGEM PARA A ÁREA URBANA DE RIO BONITO - RJ", no período de 06/06/2023 a 05/07/2023, no valor de R$ 31.341,84 (trinta e um mil trezentos e quarenta e um reais e oitenta e quatro centavos).

DE 25/06/2024

PROCESSO Nº SEI-070002/006527/2024 - **RECONHEÇO** a dívida em favor da empresa PRINTRIO COMUNICAÇÃO EMPRESARIAL LTDA., inscrita sob o CNPJ: 04.496.866/0001-96, referente à 6ª medição do Contrato INEA n. 17/2021, cujo o objeto versa sobre o "TRABALHO TÉCNICO SOCIAL NA LOCALIDADE DO RIO IMBUÍ - TERESÓPOLIS", no valor total de R$ 20.829,97 (vinte mil oitocentos e vinte e nove reais e noventa e sete centavos), entre o período de 22/11/2023 a 22/12/2023.

Id: 2582916

INSTITUTO ESTADUAL DO AMBIENTE
CONSELHO DIRETOR

ATO DO PRESIDENTE DO CONSELHO DIRETOR

RESOLUÇÃO INEA Nº 299 DE 25 DE JULHO DE 2024

APROVA A NORMA OPERACIONAL (NOP-INEA-56) - REQUISITOS GERAIS E CRITÉRIOS PARA OPERACIONALIZAÇÃO DO PROGRAMA ESTADUAL DE MONITORAMENTO DE PARTÍCULAS SEDIMENTÁVEIS NO ESTADO DO RIO DE JANEIRO (PEMPS-RJ).

O PRESIDENTE DO CONSELHO DIRETOR DO INSTITUTO ESTADUAL DO AMBIENTE (INEA), no uso das atribuições legais que lhe confere a Lei Estadual nº 5.101, de 04 de outubro de 2007, o art. 2°, parágrafo único, inciso I, do Decreto Estadual n° 48.690, de 14 de setembro de 2023, na forma que orienta o Parecer RD nº 02/2009, da Procuradoria do Inea, e conforme deliberação do Conselho Diretor do Inea, em reunião realizada no dia 18 de julho de 2024, processo administrativo nº SEI-070002/001082/2024,

CONSIDERANDO:

- o poder de polícia do Inea para a adoção de medidas de polícia e sanções administrativas, conforme as Leis Estaduais n° 3.467/2000 e n° 5.101/2007 e o Decreto Estadual n° 48.690/2023;

- o Decreto Estadual n° 48.668, de 01 de setembro de 2023 - regulamenta os padrões de qualidade do ar no estado do Rio de Janeiro e instituído o Programa Estadual de Monitoramento de Partículas Sedimentáveis no Estado do Rio de Janeiro, que deverá ser implementado pelo INEA em regiões onde ocorram eventos significativos de poluição por partículas sedimentáveis de forma recorrente, com potencial origem em atividades industriais ou não;

- a necessidade de padronização dos procedimentos atinentes ao gerenciamento de eventos significativos de poluição por partículas sedimentáveis.

RESOLVE:

Art. 1° - Aprovar a Norma Operacional (NOP-INEA-56) - Requisitos Gerais e Critérios para Operacionalização do Programa Estadual de Monitoramento de Partículas Sedimentáveis no Estado do Rio de Janeiro (PEMPS-RJ).

Parágrafo Único - A Norma Operacional (NOP-INEA-56) será publicada no sítio eletrônico do Inea, na rede mundial de computadores (www.inea.rj.gov.br), e no "Boletim de Serviço" do Instituto, pela Gerência de Publicações e Acervo Técnico (GERPAT), e disponibilizados pelo Serviço de Normatização (SERVNOR) no Menu "Legislação Inea".

Art. 2° - Esta Resolução entrará em vigor na data de sua publicação.

Rio de Janeiro, 25 de julho de 2024

RENATO JORDÃO BUSSIERE
Presidente do Conselho Diretor do Instituto Estadual do Ambiente

Id: 2582980

INSTITUTO ESTADUAL DO AMBIENTE

ATO DO PRESIDENTE

PORTARIA INEA/PRES Nº 1335 DE 25 DE JULHO DE 2024

DISPÕE SOBRE A DESIGNAÇÃO DE SERVIDORA PARA O EXERCÍCIO DAS ATRIBUIÇÕES DE GERENTE EXECUTIVO DO ACORDO DE COOPERAÇÃO TÉCNICA N.º 27/2019, CELEBRADO ENTRE O INSTITUTO BRASILEIRO DO MEIO AMBIENTE E DOS RECURSOS NATURAIS RENOVÁVEIS - IBAMA E O INSTITUTO ESTADUAL DO AMBIENTE -INEA.

O PRESIDENTE DO INSTITUTO ESTADUAL DO AMBIENTE - INEA, no uso das atribuições previstas na Lei 5.101 de 04 de outubro de 2007 e no Decreto Estadual nº 48.690, de 14 de setembro de 2023, e

CONSIDERANDO o constante dos autos do processo nº SEI-E-07/002.7298/2019,

RESOLVE:

Art. 1º - Designar a servidora MAYARA CRISTINA LEAL DO NASCIMENTO, ID. 5136613-4, para o exercício das atribuições de Gerente Executivo do Acordo de Cooperação Técnica n.º 27/2019, celebrado com o Instituto Brasileiro do Meio Ambiente e dos Recursos Naturais Renováveis - Ibama, que visa a delegação da execução do licenciamento ambiental do projeto, instalação e operação bem como de eventuais alterações de características técnicas, desde que aprovadas pela Agência Nacional de Energia Elétrica (ANEEL) ou Ministério de Minas e Energia (MME), em substituição ao servidor LEANDRO SANTOS DA SILVA, ID 5083409-6, nomeado pela Portaria INEA/PRES Nº 1142 DE 02 DE JUNHO DE 2022 - DOERJ nº 103 de 07/06/2022.

Art. 2º - Esta Portaria entrará em vigor na data de sua publicação, revogando a Portaria INEA/PRES Nº 1142, de 02 de junho de 2022, publicada no Diário Oficial do Estado do Rio de Janeiro nº 103 de 07 de junho de 2022.

Rio de Janeiro, 25 de julho de 2024

RENATO JORDÃO BUSSIERE
Presidente

Id: 2582978

INSTITUTO ESTADUAL DO AMBIENTE

ATO DO PRESIDENTE

PORTARIA INEA/PRES Nº 1336 DE 26 DE JULHO DE 2024

CRIA GRUPO DE TRABALHO PARA ACATAR A RECOMENDAÇÃO DO DIA 16/07/2024 DO MINISTÉRIO PÚBLICO DO ESTADO DO RIO DE JANEIRO ATRAVÉS DA 2ª PROMOTORIA DE JUSTIÇA DE TUTELA COLETIVA DO NÚCLEO NOVA FRIBURGO E DO GRUPO TEMÁTICO ESPECIALIZADO ("GTTAMBIENTAL"), REFERENTE AO INQUÉRITO CIVIL Nº 02.22.0002.0003711/2024-17.

O PRESIDENTE DO INSTITUTO ESTADUAL DO AMBIENTE (INEA), no uso das atribuições, previstas na Lei 5.101, de 04 de outubro de 2007, no Decreto Estadual 48.690, de 14 de setembro de 2023, e conforme ciência do Conselho Diretor deste Instituto, em reuniões realizadas nos dias 11 de julho de 2024 e 25 de julho de 2024, processo administrativo SEI-070002/012611/2024, e

CONSIDERANDO:

- o Processo nº SEI-070002/011280/2024;

- o Ofício nº 109-A/2024, de 16 de julho de 2024 - Ministério Público do Estado do Rio de Janeiro - MPERJ (Grupo Temático Temporário Saneamento Básico, Desastres Socioambientais e Mudanças do Clima); e

- a "Recomendação", de 16 de julho de 2024 - Ministério Público do Estado do Rio de Janeiro - MPERJ (Grupo Temático Temporário Saneamento Básico, Desastres Socioambientais e Mudanças do Clima).

RESOLVE:

Art. 1º - Criar Grupo de Trabalho (GT) para acatar a recomendação do dia 16/07/2024 do Ministério Público do Estado do Rio de Janeiro através da 2ª Promotoria de Justiça de Tutela Coletiva do Núcleo Nova Friburgo e do Grupo Temático Especializado ("GTTAMBIENTAL"), referente ao Inquérito Civil nº 02.22.0002.0003711/2024-17.

Art. 2º - Designar Alexandre Cruz, ID. Funcional nº 4351452-9, como coordenador; Alessandra Assunção Alves Brito dos Santos, ID. Funcional nº 4355669-8; Acácio Barbosa Silva, ID. Funcional nº 5081315-3; Leonardo Ivan Debossan, ID. Funcional nº 5097798-9; Vitor Emanoel Pimentel Nacif, ID. Funcional nº 5103513-8; Leonardo David Quintanilha de Oliveira, ID. Funcional nº 4387427-4; Alexandre Guimarães de Almeida Couto Cesar, ID. Funcional nº 5100605- 7; Rafaella Ribeiro de Carvalho, ID. Funcional nº 5128395-6; Juliana Lucia Avila, ID. Funcional nº 5099122-1; Ingrid Rosa do Espirito Santo, ID. Funcional nº 4356385-2; Cristiane Fernandes Nunes Moragas Madeira, ID. Funcional nº 4366903-4; Deise Novais Alves, ID. Funcional nº 4424944-6, Guilherme de Almeida Nunes, ID. Funcional nº 5084638-8; e Nicole Estevão dos Santos, ID. Funcional nº 5117703-0, para constituírem o GT, para as ações descritas no Art. 1º desta Portaria.

Art. 3º - O Coordenador do Grupo de Trabalho fica autorizado a solicitar a participação de outros profissionais deste Instituto ou de outros órgãos ou entidades que, por sua experiência nas diversas áreas abrangidas, possam contribuir para o aperfeiçoamento do trabalho.

Art. 4º - Esta Portaria entrará em vigor na data de sua publicação, revogadas as disposições em contrário.

Rio de Janeiro, 26 de julho de 2024

RENATO JORDÃO BUSSIERE
Presidente

Id: 2582847

INSTITUTO ESTADUAL DO AMBIENTE

DESPACHO DO PRESIDENTE DE 25/07/2024

PROCESSO Nº SEI-070002/005091/2024 - Em conformidade com o Decreto nº 48.244, de 04 de novembro de 2022 e atendendo as determinações da Resolução SECC nº 91 de 28 de março de 2023, nos termos e condições ajustados no processo nº SEI-070002/005091/2024, o INSTITUTO ESTADUAL DO AMBIENTE - INEA, **RECONHEÇO** a dívida, em favor de Renata da Silva Loyola, com o valor líquido a receber de R$ 4.154,60 (quatro mil, cento e cinquenta e quatro reais e sessenta centavos), referente à conversão em pecúnia de férias não usufruídas do exercício de 2024, em razão de rompimento definitivo do vínculo funcional, por exoneração, em 10 de maio de 2024.

Id: 2582903

INSTITUTO ESTADUAL DO AMBIENTE
DIRETORIA DE RECUPERAÇÃO AMBIENTAL

ATO DO DIRETOR

PORTARIA INEA/DIRRAM Nº 88 DE 08 DE JULHO DE 2024

ALTERA AS COMISSÕES DE GESTÃO E FISCALIZAÇÃO DOS CONTRATOS RELACIONADOS E DÁ OUTRAS PROVIDÊNCIAS.

O DIRETOR DE RECUPERAÇÃO AMBIENTAL DO INSTITUTO ESTADUAL DO AMBIENTE, no uso das atribuições que lhe foram conferidas pelo Art. 23, inciso II do Decreto n. 46.619 de 02 de abril de 2019;

CONSIDERANDO:

- o Art. 6º do Decreto nº 45.600 de 2016, que determina a publicação da Comissão de Fiscalização no Diário Oficial do Estado do Rio de Janeiro.

- o expresso no art. 58, inciso III, da Lei Federal nº 8.666, de 21 de junho de 1993, o qual estabelece o dever de a Administração Pública fiscalizar a execução dos contratos administrativos;

- o contido no art. 67 e parágrafos, da Lei Federal nº 8.666, de 21 de junho de 1993, o qual determina que a fiscalização da execução do contrato administrativo far-se-á por representante da Administração Pública, especialmente designado;

- o disposto no art. 1º na Resolução INEA Nº 137, de 01 de março de 2016, o qual estabelece que cada contrato e instrumento congênere celebrado no âmbito do INEA será acompanhado e fiscalizado por uma comissão de fiscalização, composta por um Gestor de Contrato e por Fiscais de Contrato, ambos designados por ato do (a) Diretor (a) da área requisitante; e

- o constante dos autos do processo nº **SEI-070002/012109/2024;**

RESOLVE:

Art. 1º Alterar os membros das Comissões de Gestão e Fiscalização referentes aos Contratos relacionados passando ter a composição nos termos abaixo:

PORTARIA INEA/DIRRAM N.º 88 DE 08 DE JULHO DE 2024				
Contrato	Empresa	Gestor	Fiscais	Suplente
14/2020	DAS ENGENHARIA LTDA	Ricardo José Ferreira, Adjunto II, ID 4347163-3	Maria Veronica Pena de Castro, Adjunto II, ID 5094827-0 Andre Leal de Albuquerque, Assessor III, ID 5145003-8	Suplente do Gestor e da Fiscalização: Alex Paulo de Oliveira, Adjunto II, ID 5136488-3

Imprensa Oficial DO ESTADO DO RIO DE JANEIRO
GOVERNO DO ESTADO RIO DE JANEIRO
DOCUMENTO ASSINADO DIGITALMENTE
A assinatura não possui validade quando impresso.

A IMPRENSA OFICIAL DO ESTADO DO RIO DE JANEIRO garante a autenticidade deste documento, quando visualizado diretamente no portal www.io.rj.gov.br.
Assinado digitalmente em Terça-feira, 30 de Julho de 2024 às 01:57:39 -0300.

Docusign Envelope ID: E1E83646-066B-81C1-8392-0F3F350BD4EA

23/2022	RTC ENGENHARIA LTDA	Alex Paulo de Oliveira, Adjunto II, ID 5136488-3	Rodolfo da Rocha Varize, Chefe de Serviço, ID 5143197-1 Alvaro Gomes de Pinho Junior, Assessor III, ID 5143721-0	Suplente do Gestor e da Fiscalização: Andre Leal de Albuquerque, Assessor III, ID 5145003-8
24/2022	R3 ENGENHARIA E CONSTRUÇÕES LTDA	Andre Leal de Albuquerque, Assessor III, ID 5145003-8	Maria Veronica Pena de Castro, Adjunto II, ID 5094827-0 Alex Paulo de Oliveira, Adjunto II, ID 5136488-3	Suplente do Gestor e da Fiscalização: Alvaro Gomes de Pinho Junior, Assessor III, ID 5143721-0
25/2022	RTC ENGENHARIA LTDA	Alvaro Gomes de Pinho Junior, Assessor III, ID 5143721-0	Alex Paulo de Oliveira, Adjunto II, ID 5136488-3 Maria Veronica Pena de Castro, Adjunto II, ID 5094827-0	Suplente do Gestor e da Fiscalização: Haylander Novaes de Santa Rita, Adjunto II, ID 5100093-8
26/2022	CONSTRUTORA BRASFORM LTDA	Ricardo José Ferreira, Adjunto II, ID 4347163-3	Alex Paulo de Oliveira, Adjunto II, ID 5136488-3 Andre Leal de Albuquerque, Assessor III, ID 5145003-8	Suplente do Gestor e da Fiscalização: Alvaro Gomes de Pinho Junior, Assessor III, ID 5143721-0
27/2022	COBRAPE CIA BRASILEIRA DE PROJETOS E EMPREENDIMENTOS	Maria Veronica Pena de Castro, Adjunto II, ID funcional nº 5094827-0	Andre Leal de Albuquerque, Assessor III, ID funcional nº ID 5145003-8 Rodolfo da Rocha Varize, Chefe de Serviço, ID 5143197-1	Suplente do Gestor e da Fiscalização: Alex Paulo de Oliveira, Adjunto II, ID 5136488-3
28/2022	COBRAPE CIA BRASILEIRA DE PROJETOS E EMPREENDIMENTOS	Rodolfo da Rocha Varize, Chefe de Serviço, ID 5143197-1	Andre Leal de Albuquerque, Assessor III, ID 5145003-8 Maria Veronica Pena de Castro, Adjunto II, ID 5094827-0	Suplente do Gestor e da Fiscalização: Alvaro Gomes de Pinho Junior, Assessor III, ID 5143721-0
34/2022	SUDESTE BRASIL COOPERATIVA DE TRANSPORTES	Haylander Novaes de Santa Rita, Adjunto II, ID 5100093-8	Rodolfo da Rocha Varize, Chefe de Serviço, ID 5143197-1 Ricardo José Ferreira, Adjunto II, ID 4347163-3	Suplente do Gestor e da Fiscalização: Alvaro Gomes de Pinho Junior, Assessor III, ID 5143721-0
06/2023	DIMENSIONAL ENGENHARIA LTDA	Rodolfo da Rocha Varize, Chefe de Serviço, ID 5143197-1	Haylander Novaes de Santa Rita, Adjunto II, ID 5100093-8 Ricardo José Ferreira, Adjunto II, ID 4347163-3	Suplente do Gestor e da Fiscalização: Alvaro Gomes de Pinho Junior, Assessor III, ID 5143721-0
31/2023	DAS ENGENHARIA LTDA	Alex Paulo de Oliveira, Adjunto II, ID 5136488-3	Haylander Novaes de Santa Rita, Adjunto II, ID 5100093-8 Rodolfo da Rocha Varize, Chefe de Serviço, ID 5143197-1	Suplente do Gestor e da Fiscalização: Alvaro Gomes de Pinho Junior, Assessor III, ID 5143721-0
32/2023	ORIENTE CONSTRUÇÃO CIVIL LTDA	Andre Leal de Albuquerque, Assessor III, ID 5145003-8	Ricardo José Ferreira, Adjunto II, ID 4347163-3 Haylander Novaes de Santa Rita, Adjunto II, ID 5100093-8	Suplente do Gestor e da Fiscalização: Alex Paulo de Oliveira, Adjunto II, ID 5136488-3
33/2023	DIMENSIONAL ENGENHARIA LTDA	Alvaro Gomes de Pinho Junior, Assessor III, ID 5143721-0	Ricardo José Ferreira, Adjunto II, ID 4347163-3 Maria Veronica Pena de Castro, Adjunto II, ID 5094827-0	Suplente do Gestor e da Fiscalização: Andre Leal de Albuquerque, Assessor III, ID 5145003-8
34/2023	CONTRUTORA LYTORÂNEA S.A	Ricardo José Ferreira, Adjunto II, ID 4347163-3	Haylander Novaes de Santa Rita, Adjunto II, ID 5100093-8 Andre Leal de Albuquerque, Assessor III, ID 5145003-8	Suplente do Gestor e da Fiscalização: Alex Paulo de Oliveira, Adjunto II, ID 5136488-3
35/2023	GEO AMBIENTAL EMPREENDIMENTOS LTDA	Maria Veronica Pena de Castro, Adjunto II, ID 5094827-0	Rodolfo da Rocha Varize, Chefe de Serviço, ID 5143197-1 Alex Paulo de Oliveira, Adjunto II, ID 5136488-3	Suplente do Gestor e da Fiscalização: Haylander Novaes de Santa Rita, Adjunto II, ID 5100093-8
36/2023	DRAGMAQ DRAGAGEM E LOCAÇÕES LTDA EPP	Rodolfo da Rocha Varize, Chefe de Serviço, ID 5143197-1	Ricardo José Ferreira, Adjunto II, ID 4347163-3 Maria Veronica Pena de Castro, Adjunto II, ID 5094827-0	Suplente do Gestor e da Fiscalização: Alex Paulo de Oliveira, Adjunto II, ID 5136488-3

Art. 2º - O gestor do contrato, os fiscais e suplentes deverão observar o cumprimento do Decreto Estadual nº 45.600, de 16 de março de 2016.

Art. 3º - Esta Portaria entrará em vigor a contar de 03/07/2024, ficando revogadas as disposições em contrário.

Rio de Janeiro, 08 de julho de 2024

RAUL MARQUES FANZERES
Diretor de Recuperação Ambiental

Id: 2582998

Secretaria de Estado de Agricultura, Pecuária, Pesca e Abastecimento

SECRETARIA DE ESTADO DE AGRICULTURA, PECUÁRIA, PESCA E ABASTECIMENTO

DESPACHO DO SECRETÁRIO DE 29/07/2024

PROCESSO Nº SEI-020001/003672/2024 - AUTORIZO, conforme dispõe resolução SEAPPA n° 63, de 09 de março de 2009, publicada em D.O. de 14/05/2009, o cadastro do Médico Veterinário THIAGO MOTA DA SILVA**,** na Coordenadoria de Defesa Sanitária Animal da Superintendência de Defesa Agropecuária desta SEAPPA, para realização de vacinação contra Brucelose.

SUPERINTENDÊNCIA DE DEFESA AGROPECUÁRIA

DESPACHO DO SUPERINTENDENTE DE 29/07/2024

PROCESSO N° SEI-020001/003555/2024 - AUTORIZO a inclusão do produto AZURE (CDSV/RJ nº 2146) no Cadastro Estadual de Agrotóxicos Fitossanitários requerido pela empresa ALBAUGH AGRO BRASIL LTDA., CNPJ nº 01789121000127, em cumprimento ao art. 6º, § 1º da Lei nº 6.441/2013.

Id: 2582921

SECRETARIA DE ESTADO DE AGRICULTURA, PECUÁRIA, PESCA E ABASTECIMENTO
DIRETORIA GERAL DE ADMINISTRAÇÃO E FINANÇAS

ATOS DO DIRETOR- GERAL

PORTARIA SEAPPA/DGAF Nº 210 DE 29 DE JULHO DE 2024

CRIA COMISSÃO PARA ACOMPANHAMENTO DO CONTRATO DE PRESTAÇÃO DE SERVIÇOS DE CELEBRADO ENTRE A SECRETARIA DE ESTADO DE AGRICULTURA, PECUÁRIA, PESCA E ABASTECIMENTO E A VALLE SUL PAVIMENTAÇÃO E MINERAÇÃO LTDA - PROCESSO Nº SEI-020007/006679/2023.

O DIRETOR GERAL DE ADMINISTRAÇÃO E FINANÇAS, no uso de suas atribuições legais,

RESOLVE:

Art. 1º - Constituir comissão para proceder ao acompanhamento do Contrato de nº 021/2024, entre a Secretaria de Estado de Agricultura, Pecuária, Pesca e Abastecimento e a VALLE SUL PAVIMENTAÇÃO E MINERAÇÃO LTDA- Processo nº SEI-020007/006679/2023.

MEMBROS:
Sergio Matta Peres, ID. Funcional nº 26972824;
Jeovane Vieira da Silva, ID. Funcional nº 438995562;
Marco Antônio Barbi, ID. Funcional nº 50823884.

SUBSTITUTOS:
Rafael Bender, ID. Funcional nº 44576340;
Jackson Sanches Ramalho, ID. Funcional nº 20227524;
Sonia Regina Franco do Nascimento, ID. Funcional nº 564427-5.

Art.2º Designar como Gestor do Contrato de nº 021/2024, o servidor Leonardo Rego Blanchart, ID. Funcional nº 5036578-9.

Art. 3º - Esta Portaria entrará em vigor a partir de sua publicação.

Niterói, 29 de julho de 2024

GLAUCO SOUZA BARRADAS
Diretor Geral de Administração e Finanças

PORTARIA SEAPPA/DGAF Nº 211 DE 29 DE JULHO DE 2024

CRIA COMISSÃO PARA ACOMPANHAMENTO DO CONTRATO DE PRESTAÇÃO DE SERVIÇOS DE CELEBRADO ENTRE A SECRETARIA DE ESTADO DE AGRICULTURA, PECUÁRIA, PESCA E ABASTECIMENTO E A VALLE SUL PAVIMENTAÇÃO E MINERAÇÃO LTDA - PROCESSO Nº SEI-020007/005377/2023.

O DIRETOR GERAL DE ADMINISTRAÇÃO E FINANÇAS, no uso de suas atribuições legais, resolve:

Art. 1º - Constituir comissão para proceder ao acompanhamento do Contrato de nº 020/2024, entre a Secretaria de Estado de Agricultura, Pecuária, Pesca e Abastecimento e a VALLE SUL PAVIMENTAÇÃO E MINERAÇÃO LTDA-Processo nº SEI-020007/005377/2023.

MEMBROS:
Sergio Matta Peres, ID. Funcional nº 26972824;
Jeovane Vieira da Silva, ID. Funcional nº 438995562;
Marco Antônio Barbi, ID. Funcional nº 50823884.

SUBSTITUTOS:
Rafael Bender, ID. Funcional nº 44576340;
Jackson Sanches Ramalho, ID. Funcional nº 20227524;
Gilberto da Costa Lima Machado, ID. Funcional nº 4463330-0.

Art. 2º - Designar como Gestor do Contrato de nº 020/2024, o servidor Leonardo Rego Blanchart, ID. Funcional nº 5036578-9.

Art. 3º - Esta Portaria entrará em vigor a partir de sua publicação.

Niterói, 29 de julho de 2024

GLAUCO SOUZA BARRADAS
Diretor Geral de Administração e Finanças

PORTARIA SEAPPA/DGAF Nº 212 DE 29 DE JULHO DE 2024

CRIA COMISSÃO PARA ACOMPANHAMENTO DO CONTRATO DE PRESTAÇÃO DE SERVIÇOS DE CELEBRADO ENTRE A SECRETARIA DE ESTADO DE AGRICULTURA, PECUÁRIA, PESCA E ABASTECIMENTO E A SANE LAGOS LTDA -PROCESSO Nº SEI-020007/003706/2023.

O DIRETOR GERAL DE ADMINISTRAÇÃO E FINANÇAS, no uso de suas atribuições legais, resolve:

Art. 1º - Constituir comissão para proceder ao acompanhamento do Contrato de nº 019/2024, entre a Secretaria de Estado de Agricultura, Pecuária, Pesca e Abastecimento e a SANE LAGOS LTDA- Processo nº SEI-020007/003706/2023.

MEMBROS:
Sergio Matta Peres, ID Funcional nº 26972824;
Jeovane Vieira da Silva, ID Funcional nº 438995562;
Marco Antônio Barbi, ID Funcional nº 50823884.

SUBSTITUTOS:
Rafael Bender, ID Funcional nº 44576340;
Jackson Sanches Ramalho, ID Funcional nº 20227524;
Sonia Regina Franco do Nascimento, ID Funcional nº 564427-5;

Art. 2º - Designar como Gestor do Contrato de nº 019/2024, o servidor Roberto Isidio de Oliveira Silva, ID. Funcional nº 2692335-1.

Art. 3º - Esta Portaria entrará em vigor a partir de sua publicação.

Niterói, 29 de julho de 2024

GLAUCO SOUZA BARRADAS
Diretor Geral de Administração e Finanças

Id: 2582867

Secretaria de Estado de Cultura e Economia Criativa

ADMINISTRAÇÃO VINCULADA

SECRETARIA DE ESTADO DE CULTURA E ECONOMIA CRIATIVA
FUNDAÇÃO ANITA MANTUANO DE ARTES DO ESTADO DO RIO DE JANEIRO

ATO DO PRESIDENTE

PORTARIA FUNARJ Nº 1380 DE 26 DE JULHO DE 2024

DESIGNA SERVIDORES PARA DE FISCALIZAÇÃO, DO ACORDO DE COOPERAÇÃO TÉCNICA Nº 034/2024, QUE ENTRE SI CELEBRAM A FUNDAÇÃO ANITA MANTUANO DE ARTES DO ESTADO DO RIO DE JANEIRO E O MUNICÍPIO DE PARACAMBI.

O PRESIDENTE DA FUNDAÇÃO ANITA MANTUANO DE ARTES DO ESTADO DO RIO DE JANEIRO - FUNARJ/RJ, no uso de suas atribuições legais; e Decreto de de 02/02/2023, publicado no D.O de 03/02/2023, ás fls 04. o que consta do processo SEI n° 180002/001252/2024 e

CONSIDERANDO:

O disposto no Decreto n° 45.600, de 16 de março de 2016, que regulamenta a gestão e a fiscalização das contratações da administração, nos arts.67, 73 e 74 da Lei Federal n° 8.666 de 21/06/1993 e no art.239 da Lei Estadual n° 287 de 04/12/1979.

RESOLVE:

Art.1º - Designar os servidores, CARLOS JANAN CORREA RIMOLA , ID 5118576-8, HELOISA HELENA CANDIDO GOMES , ID 5087417-9 e RODRIGO NASCIMENTO DOS SANTOS, ID 5013352-7, como fiscais e suplentes, respectivamente, para atuarem na fiscalização do Acordo de Cooperação Técnica nº 034/2024, no processo SEI nº 180002/001252/2024 , cujo o objetivo é fomentar a cultura, sob a perspectiva da produção cultural, em ações e atividades a serem implementadas no município de Paracambi.

Art. 2º - Esta Portaria entrará em vigor na data de sua publicação, retroagindo seus efeitos a contar de 25/07/2024.

Rio de Janeiro, 26 de julho de 2024

JACKSON DE OLIVEIRA EMERICK
Presidente

Id: 2582966

SECRETARIA DE ESTADO DE CULTURA E ECONOMIA CRIATIVA
FUNDAÇÃO ANITA MANTUANO DE ARTES DO ESTADO DO RIO DE JANEIRO

DESPACHO DO PRESIDENTE DE 29/07/2024

PROCESSO Nº SEI-180002/001187/2021 - Tendo em vista o relatório da Assessoria de Controle Interno documento (79792347), **APROVO** com ressalvas a prestação de contas referente ao Termo de Concessão nº 18002/001187/12/2022, no valor de R$ 25.000,00 (vinte e cinco mil reais), concedido a proponente JANYNE DA SILVA SOUZA, para realização de produção audiovisual na forma de curta metragem intitulado "O SEU CORPO É BELO", originário do Edital de Concurso nº 009/2021.

Id: 2582975

Secretaria de Estado de Desenvolvimento Social e Direitos Humanos

SECRETARIA DE ESTADO DE DESENVOLVIMENTO SOCIAL E DIREITOS HUMANOS
GABINETE DA SECRETÁRIA

APOSTILAS DA SECRETÁRIA DE 25.07.2024

PROCESSO N° SEI-310003/004070/2021 - Tendo em vista que a entidade em referência atendeu a todas as exigências legais objeto do Decreto - Lei nº 179/75, Lei nº 3.383/00 e Resolução SEASDH nº 267, de 23/07/2010**, FICA REGULARIZADO** para o exercício de 2023 e revalidado para os exercícios de 2024 e 2025 o presente Título Declaratório de Utilidade Pública. Clube dos Funcionários da Companhia Siderúrgica de Volta Redonda, CGC- 325009510001-16 e PROCESSO Nº E- 06/11.251/1991.

PROCESSO N° SEI-310003/002395/2022 - Tendo em vista que a entidade em referência atendeu a todas as exigências legais objeto do Decreto - Lei nº 179/75, Lei nº 3.383/00 e Resolução SEASDH nº 267, de 23/07/2010, **FICA REVALIDADO** para os exercícios de 2024 e 2025 o presente Título Declaratório de Utilidade Pública. INSTITUTO DE APOIO E ASSISTÊNCIA SOCIAL CASA DO PAPAI NOEL, CGC - 075168140001-22 e PROCESSO Nº E- 23/2102/2009.

Id: 2583008

Imprensa Oficial DO ESTADO DO RIO DE JANEIRO
GOVERNO DO ESTADO RIO DE JANEIRO
DOCUMENTO ASSINADO DIGITALMENTE
A assinatura não possui validade quando impresso.

A IMPRENSA OFICIAL DO ESTADO DO RIO DE JANEIRO garante a autenticidade deste documento, quando visualizado diretamente no portal www.io.rj.gov.br.
Assinado digitalmente em Terça-feira, 30 de Julho de 2024 às 01:57:40 -0300.

Docusign Envelope ID: E1E83646-066B-81C1-8392-0F3F350BD4EA

41952-3, Professor Adjunto, no período de 27/03/2026 a 31/03/2026, para participar do evento "American College of Cardiology 2026 Meeting" em Nova Orleans, Estados Unidos.

PROCESSO Nº SEI-260006/016336/2026 - AUTORIZO o afastamento de MARCELO FERREIRA DE MORAES, matr. nº 31160-5, Técnico Universitário II/Assistente Administrativo, no período de 09/06/2026 a 11/06/2026, para participar do "XI Fórum Nacional da Rede de Parcerias, Transferências e Contas Públicas" - XI PARCOM, em Brasília/DF.

PROCESSO Nº SEI-260006/014031/2026 - AUTORIZO a regularização do afastamento de CAROLINA CARVALHO MOCARZEL, matr. nº 43119-7, Professor Adjunto, no período de 11/05/2026 a 16/05/2026, para participar do evento "33º European Congress of Obesity (ECO 2026)", em Istambul, Turquia.

PROCESSO Nº SEI-260006/020872/2026 - AUTORIZO o afastamento de ZOCHIL GONZÁLEZ ARENAS, matr. nº 38699-5, Professor Associado, no período de 08/07/2026 a 20/07/2026, para participar do evento "visita de colaboração acadêmica ao Departamento de Física da Universidad de Buenos Aires (UBA)", em Buenos Aires, Argentina.

PROCESSO Nº SEI-260006/015893/2026 - AUTORIZO a regularização do afastamento de MARCELO MANZI MARINHO, matr. nº 34527-2, Professor Associado, no período de 13/04/2026 a 18/04/2026, para participar do evento "Knowledge Exchange Workshop: Lake Restoration and Sustainable Phosphorus Management in Latin America", em Temuco/Pucón, Chile.

PROCESSO Nº SEI-260006/020354/2026 - AUTORIZO o afastamento de CAIO ALVES DE MORAES, matr. nº 43056-1, Professor Adjunto, no período de 05/07/2026 a 01/08/2026, para participar do evento "Training in sediment drill core analysis", em Minneapolis, EUA.

PROCESSO Nº SEI-260006/020688/2026 - AUTORIZO o afastamento de FERNANDA TEIXEIRA DE MEDEIROS, matr. nº 33084-5, Professor Associado, no período de 13/07/2026 a 18/07/2026, para participar do evento "2026 International Shakespeare Conference", na cidade de Stratford-upon-Avon, Inglaterra.

PROCESSO Nº SEI-260006/020779/2026 - AUTORIZO o afastamento de JORGINETE DE JESUS DAMIÃO, matr. nº 34258-4, Professor Titular, no período de 28/07/2026 a 31/07/2026, para participar do evento "XIV Congresso Nacional de Pesquisadores(as) Negros(as)", em Brasília/DF.

Id: 2736874

SECRETARIA DE ESTADO DE CIÊNCIA, TECNOLOGIA E INOVAÇÃO
UNIVERSIDADE ESTADUAL DO NORTE FLUMINENSE DARCY RIBEIRO

ATO DA REITORA
DE 22.05.2026

INSTAURA Processo Administrativo Disciplinar Discente - PADD, nos termos da legislação vigente, para apurar os fatos constantes no Processo nº SEI-260002/009517/2025, designando para condução dos trabalhos a seguinte Comissão: **RODRIGO DA COSTA CAETANO,** ID Funcional nº 4183124-1 - Presidente; **LILIAN SAGIO CEZAR,** ID Funcional nº 4421281-0 - Membro; **CARLOS HENRIQUE MEDEIROS DE SOUZA,** ID Funcional nº 576599-4 - Membro; **MELISSA SILVA DE ASSIS,** matrícula nº 20251400033 - Representante Discente. A Comissão terá o prazo de 45 (quarenta e cinco) dias para conclusão dos trabalhos, contados da data de publicação deste Ato, podendo ser prorrogado por igual período, mediante justificativa formal.

Id: 2737023

SECRETARIA DE ESTADO DE CIÊNCIA, TECNOLOGIA E INOVAÇÃO
UNIVERSIDADE ESTADUAL DO NORTE FLUMINENSE DARCY RIBEIRO

APOSTILA DA REITORA
DE 21.05.2026

CONTRATO Nº 019/2025 - Contratação de empresa especializada no fornecimento de serviço dedicado de acesso à internet, firmado entre a UENF e a empresa ALGAR TELECOM S/A. Com fundamento na documentação constante do Processo Administrativo - INDEX nº 132082293, identificou-se a necessidade de inclusão do CNPJ da filial da empresa responsável pelo faturamento, a fim de que a emissão do documento fiscal ocorra em conformidade com a legislação tributária vigente. Fica dessa forma incluído ao Contrato nº 019/2025 o CNPJ nº 71.208.516/0171-40, pertencente à filial da empresa ALGAR TELECOM. Processo nº SEI-260002/002249/2025.

Id: 2736950

SECRETARIA DE ESTADO DE CIÊNCIA, TECNOLOGIA E INOVAÇÃO
UNIVERSIDADE ESTADUAL DO NORTE FLUMINENSE DARCY RIBEIRO

DESPACHO DA REITORA
DE 22.05.2026

PROCESSO Nº SEI-260002/003922/2026 - RECONHEÇO a dívida em favor de ANDRÉ OLIVEIRA GUIMARÃES e OUTROS, relativo a Triênio, Vencimento, Abono Permanência, Terço Constitucional de Férias e Insalubridade no montante de R$ 7.355,88, meses de julho/2024 a dezembro/2025, a ser pago na folha de maio/2026, em observância a Lei nº 11.098/2026, que estima a receita e fixa a despesa do Estado do Rio de Janeiro para o exercício financeiro de 2026. Na mesma Folha serão efetuados descontos contra Cristiano Paulo Araújo e outros relativo à Auxílio Creche, Auxílio Alimentação, Triênio, Auxílio Saúde e insalubridade no montante de R$ 3.635,40, meses de junho/2021 a março/2023.

Id: 2736958

Secretaria de Estado de Transporte e Mobilidade Urbana

ADMINISTRAÇÃO VINCULADA

SECRETARIA DE ESTADO DE TRANSPORTE E MOBILIDADE URBANA
DEPARTAMENTO DE TRANSPORTES RODOVIÁRIOS DO ESTADO DO RIO DE JANEIRO

DESPACHO DO PRESIDENTE
DE 21.05.2026

PROCESSO N° SEI-100005/000295/2026 - INDEFIRO com base na manifestação da Diretoria Técnica Operacional (131578185/131710215/131734000).

PROCESSO N° SEI-100005/000283/2026 - INDEFIRO com base no manifestação da Diretoria Técnica Operacional (131516868/131710125/131734991).

PROCESSO Nº SEI-100005/000284/2026 - INDEFIRO com base na manifestação da Diretoria Técnica Operacional (131709190/131733140).

Id: 2736841

SECRETARIA DE ESTADO DE TRANSPORTES E MOBILIDADE URBANA
DEPARTAMENTO DE TRANSPORTES RODOVIÁRIOS

DESPACHOS DO PRESIDENTE
DE 22.05.2026

PROCESSO SEI-100005/009348/2025 - Nos termos do parecer da Assessoria Jurídica (130981213), **DECIDO** pelo não conhecimento do recurso, tendo em vista a intempestividade.

PROCESSO SEI-100005/000423/2026 - INDEFIRO com base no parecer jurídico (131522567).

PROCESSO SEI-100005/000431/2026 - INDEFIRO com base no parecer jurídico (131578151).

PROCESSO SEI-100005/000529/2026 - INDEFIRO com base no parecer jurídico (131433856).

PROCESSO Nº SEI-100005/002065/2026, SEI-100005/002148/2026, SEI-100005/002299/2026, SEI-100005/002393/2026, SEI-100005/002476/2026, SEI-100005/002561/2026, SEI-100005/002672/2026, SEI-100005/002701/2026, SEI-100005/002749/2026, SEI-100005/002751/2026, SEI-100005/002758/2026, SEI-100005/002769/2026, SEI-100005/002772/2026, SEI-100005/002791/2026, SEI-100005/002809/2026, SEI-100005/002828/2026, SEI-100005/002892/2026, SEI-100005/003051/2026, SEI-100005/003154/2026, SEI-100005/003193/2026, SEI-100005/003229/2026, SEI-100005/003234/2026, SEI-100005/003239/2026, SEI-100005/003294/2026, SEI-100005/003304/2026 - AUTORIZO o parcelamento de débito

Id: 2737045

Secretaria de Estado do Ambiente e Sustentabilidade

SECRETARIA DE ESTADO DO AMBIENTE E SUSTENTABILIDADE

ATO DO SECRETÁRIO

RESOLUÇÃO SEAS Nº 243 DE 21 DE MAIO DE 2026

DISPÕE SOBRE A PARTICIPAÇÃO DE ENTIDADES CONVIDADAS NO CONSELHO SUPERIOR DO FUNDO ESTADUAL DE CONSERVAÇÃO AMBIENTAL E DESENVOLVIMENTO URBANO - FECAM.

O SECRETÁRIO DE ESTADO DO AMBIENTE E SUSTENTABILIDADE, no uso de suas atribuições constitucionais e legais, e

CONSIDERANDO:

- o disposto no art. 263, § 2º, da Constituição do Estado do Rio de Janeiro - CERJ, que assegura a participação do Ministério Público no Conselho Superior do FECAM, permitindo que o órgão, no exercício da sua missão constitucional de defesa da ordem jurídica e dos interesses sociais, contribua para o reforço dos mecanismos de controle, proporcionando ainda mais legitimidade e segurança jurídica às deliberações;

- a necessidade de se alinhar o desenvolvimento econômico à adequada proteção ambiental para as gerações presentes e futuras, como preconiza o princípio constitucional do desenvolvimento sustentável, o que demanda uma atuação mais concatenada entre a Secretaria de Estado do Ambiente e Sustentabilidade - SEAS e a Secretaria de Estado de Desenvolvimento Econômico, Indústria, Comércio e Serviços - SEDEICS; e

- a importância de viabilizar a participação de instituições acadêmicas com conhecimentos especializados nas reuniões do Conselho Superior do FECAM, a fim de tornar os debates mais aprimorados do ponto de vista técnico e garantir que as decisões do órgão colegiado estejam alinhadas à melhores práticas técnicas e científicas, fortalecendo o caráter democrático, participativo e transparente da atuação estatal, e estimulando a integração entre pesquisa, ensino e gestão pública.

RESOLVE:

Art. 1º - Serão convidados para participar das reuniões do Conselho Superior do FECAM:

I - o Ministério Público do Estado do Rio de Janeiro - MPRJ;

II - a Secretaria de Estado de Desenvolvimento Econômico, Indústria, Comércio e Serviços - SEDEICS; e

III - a Universidade do Estado do Rio de Janeiro - UERJ.

Parágrafo Único - Os órgãos e a entidade de que trata este artigo serão convocados com a mesma antecedência dos demais membros do Conselho, terão acesso aos mesmos documentos e o direito de se manifestar acerca das questões objeto de deliberação, sem direito a voto, sendo meramente opinativos os seus pronunciamentos.
Art. 2º - Esta resolução entrará em vigor na data de sua publicação, revogadas as disposições em contrário.

Rio de Janeiro, 21 de maio de 2026
RODRIGO TOSTES DE ALENCAR MASCARENHAS
Secretário de Estado do Ambiente e Sustentabilidade

Id: 2736858

SECRETARIA DE ESTADO DO AMBIENTE E SUSTENTABILIDADE SUBSECRETARIA EXECUTIVA

DESPACHO DO SUBSECRETÁRIO
DE 20/05/2026

PROCESSO Nº SEI-070001/000178/2026 - APLICO a penalidade de MULTA no valor de r$ 2.430,00 (dois mil quatrocentos e trinta reais), correspondente a 10% do valor total do contrato, devido à inexecução total da contratação direta, decorrente de Dispensa de Licitação n° 004/2025, constante no processo administrativo SEI-070001/002344/2025, cujo objeto consistiu na aquisição de 04 (quatro) notebooks com pacote Office e 01 (um) monitor Pro 24" Plus, conforme especificações constantes do Termo de Referência (123025305), adjudicada e homologada em 14/10/2025 (123034007), em favor da empresa CRN COMERCIAL LTDA ,CNPJ nº 50.038.750/0001-20, no valor total de R$ 24.300,00 (vinte e quatro mil e trezentos reais).

Id: 2736798

ADMINISTRAÇÃO VINCULADA

INSTITUTO ESTADUAL DO AMBIENTE

ATO DO PRESIDENTE

PORTARIA INEA/DIRRAM Nº 117 DE 22 DE MAIO DE 2026

ALTERA COMISSÃO PARA A GESTÃO EFISCALIZAÇÃO DOS CONTRATOS RELACIONADOS E DÁ OUTRAS PROVIDÊNCIAS.

O DIRETOR DE RECUPERAÇÃO AMBIENTAL DO INSTITUTO ESTADUAL DO AMBIENTE, no uso das atribuições que lhe foram conferidas pelo Art. 23, inciso II do Decreto n. 46.619 de 02 de abril de 2019;

CONSIDERANDO:

- o Art. 6º do Decreto nº 45.600 de 2016, que determina a publicação da Comissão de Fiscalização no Diário Oficial do Estado do Rio de Janeiro.
- o expresso no art. 104, inciso III da Lei Federal 14.133 de 1 de Abril de 2021, o qual estabelece o dever da Administração Pública fiscalizar a execução dos contratos administrativos;

- o contido no art. 117, da Lei Federal 14.133, de 1 de Abril de 2021, o qual determina que a execução do contrato deverá ser acompanhada e fiscalizada por 1 (um) ou mais fiscais do contrato, representantes da Administração especialmente designados conforme requisitos estabelecidos no art. 7º desta Lei, ou pelos respectivos substitutos, permitida a contratação de terceiros para assisti-los e subsidiá-los com informações pertinentes a essa atribuição.

- o disposto no art. 1º na Resolução INEA Nº 137, de 01 de março de 2016, o qual estabelece que cada contrato e instrumento congênere celebrado no âmbito do INEA será acompanhado e fiscalizado por uma comissão de fiscalização, composta por um Gestor de Contrato e por Fiscais de Contrato, ambos designados por ato do (a) Diretor (a) da área requisitante; e

- o constante dos autos do processo nº SEI-070002/012109/2024;

RESOLVE:

Art. 1º - Alterar os membros das Comissões de Gestão e Fiscalização referentes aos Contratos relacionados passando ter a composição nos termos abaixo:

PORTARIA INEA/DIRRAM N.º 117 DE 28 DE ABRIL DE 2026

Contrato	Empresa	Gestor	Fiscais	Suplente
06/2023	DIMENSIONAL ENGENHARIA LTDA	Letícia Marins dos Anjos Madeira, Assessor III, ID Funcional Nº 51732459	Rodolfo da Rocha Varize, Gerente, ID Funcional Nº 5143197-1 Ricardo José Ferreira, Adjunto II, ID 4347163-3	Suplente do Gestor e da Fiscalização: Alvaro Gomes de Pinho Junior, Chefe de Serviço, ID Funcional Nº 5143721-1
34/2023	CONSTRUTORA LYTORÂNEA S.A	Ricardo José Ferreira, Adjunto II, ID Funcional Nº 4347163-3	Letícia Marins dos Anjos Madeira, Assessor III, ID Funcional Nº 51732459 Haylander Novaes de Santa Rita, Adjunto II, ID Funcional Nº 5100093-8	Suplente do Gestor e da Fiscalização: Alex Paulo de Oliveira, Adjunto II, ID Funcional Nº 5136488-3

Art. 2º - O gestor do contrato, os fiscais e suplentes deverão observar o cumprimento do Decreto Estadual nº 45.600, de 16 de março de 2016.

Art. 3º - Esta Portaria entrará em vigor a contar de 07/04/2026, ficando revogadas as disposições em contrário.

Rio de Janeiro, 22 de maio de 2026
RAPHAEL DE MORAES
Diretor de Recuperação Ambiental

Id: 2737042

INSTITUTO ESTADUAL DO AMBIENTE
DIRETORIA EXECUTIVA E DE PLANEJAMENTO

ATO DO DIRETOR EXECUTIVO

PORTARIA INEA DIREX Nº 137 DE 21 DE MAIO DE 2026

CRIA A COMISSÃO DE GESTÃO E FISCALIZAÇÃO DO CONTRATO INEA Nº 16/2025, FIRMADO ENTRE O INSTITUTO ESTADUAL DO AMBIENTE - INEA E A SABERES POPULARES LTDA., E DÁ OUTRAS PROVIDÊNCIAS.

O DIRETOR EXECUTIVO E DE PLANEJAMENTO DO INSTITUTO ESTADUAL DO AMBIENTE - INEA, NO USO DAS ATRIBUIÇÕES QUE LHE FORAM CONFERIDAS PELA PORTARIA INEA/PRES N.º 1290 DE 13 DE MARÇO DE 2024.

CONSIDERANDO:

- o Artigo 117 da Lei nº 14.133 DE 01 DE ABRIL DE 2021.

- o constante dos autos do processo nº SEI-070002/019581/2025.

RESOLVE:

Art. 1º- Criar a comissão de gestão e fiscalização do Contrato INEA nº 16/2025, referente à "CONTRATAÇÃO REFERENTE AO PROGRAMA "MENTORIA EM EDUCAÇÃO AMBIENTAL PARA COMITÊS DE BACIA HIDROGRÁFICA DO ESTADO DO RIO DE JANEIRO", a cargo da SABERES POPULARES LTDA.

Art. 2º- Karen dos Santos Araújo, ID Funcional: 5150136-8, para a gestão do contrato; Elaine Cristina Costa da Silva ID 4331643-3; Bruno Waldman ID 5083324-3, para a fiscalização, e Alex Stephen Mc Innes ID 5146748-8, como Suplente.

Art. 3º- A Comissão deverá acompanhar e fiscalizar a execução do contrato e seus aditivos, bem como manter os Gestores do contrato atualizados sobre o desempenho da execução contratual, praticando, para isso, todos os atos inerentes ao exercício dessa função, incluindo, além daqueles elencados no art. 13 do Decreto Estadual nº 45.600, de 16 de março de 2016:

I - a atestação das notas fiscais relativas ao contrato, por 2 (dois) servidores membros da comissão;

Imprensa Oficial DO ESTADO DO RIO DE JANEIRO
GOVERNO DO ESTADO RIO DE JANEIRO
DOCUMENTO ASSINADO DIGITALMENTE
A assinatura não possui validade quando impresso.
A IMPRENSA OFICIAL DO ESTADO DO RIO DE JANEIRO garante a autenticidade deste documento, quando visualizado diretamente no portal www.io.rj.gov.br.
Assinado digitalmente em Domingo, 24 de Maio de 2026 às 23:44:47 -0300.

Docusign Envelope ID: E1E83646-066B-81C1-8392-0F3F350BD4EA

Governo do Estado do Rio de Janeiro
Secretaria de Estado do Ambiente e Sustentabilidade - SEAS
Instituto Estadual do Ambiente - INEA
Diretoria de Recuperação Ambiental - DIRRAM

CARTA DIRRAM Nº 49 /2022 Rio de Janeiro, 15 de março de 2023

A EMPRESA

DIMENSIONAL ENGENHARIA LTDA

ASSUNTO: Comunicado de Autorização para Início de Serviços.

Prezados Senhores,

Levo ao conhecimento de V.S.ª que esta empresa está autorizada a iniciar os serviços do **Contrato 06/2023** a contar de **15/03/2023**, de acordo com a Portaria 59 os **"SERVIÇOS DE RECUPERAÇÃO, OPERAÇÃO E MANUTENÇÃO DAS ECOBARREIRAS PARA REMOÇÃO DE LIXO FLUTUANTE E PLANTAS MACROFITAS EM DIVERSOS CURSOS D'ÁGUA CONTRIBUÍNTES DA BAÍA DE GUANABARA"**, objeto do **Processo SEI-070002/007444/2022. Informo que foi designado** o servidor **Ricardo José Ferreira**, Adjunto II, ID 4347163-3, como Gestor do Contrato; **Rondinele de Oliveira Moutta**, Chefe de Serviço, ID 4466446-0, como Fiscal do Contrato; **Haylander Novaes de Santa Rita**, Adjunto II, ID 5100093-8 como Fiscal do Contrato e Suplente do Gestor; e **Carlos José Ramos de Jesus Santos**, Gerente, ID 4346099-2 como Suplente da Comissão da Fiscalização.

Atenciosamente,

Ricardo José Ferreira
Adjunto II
ID: 4347163-3

Recebido em 15 / 03 / 2023

DIMENSIONAL ENGENHARIA LTDA
CNPJ: 00.299.904/0001-60

Docusign Envelope ID: E1E83646-066B-81C1-8392-0F3F350BD4EA

Receita Federal

Documento de Arrecadação de Receitas Federais

CNPJ	Razão Social
00.299.904/0001-60	DIMENSIONAL ENGENHARIA LTDA

Período de Apuração	Data de Vencimento	Número do Documento
Abril/2026	20/05/2026	07.16.26132.9732408-0

Pagar este documento até: **20/05/2026**

Observações
Nº Recibo Declaração: 50000479227232

Valor Total do Documento: **465.205,56**

Composição do Documento de Arrecadação

Código	Denominação	Principal	Multa	Juros	Total
1138	CONTRIB PREVIDENCIÁRIA EMPRESA/EMPREGADOR 04 CP PATRONAL - CONTRIBUINTES INDIVIDUAIS PA:04/2026 Vencimento:20/05/2026	6.410,43			6.410,43
1646	CONTRIB PREV RISCO AMBIENTAL/APOSENT ESPECIAL 01 CP PATRONAL - GILRAT AJUSTADO PA:04/2026 Vencimento:20/05/2026	7.917,42			7.917,42
1170	CONTRIBUIÇÃO TERCEIROS - SALÁRIO EDUCAÇÃO 01 CP TERCEIROS - SALÁRIO EDUCAÇÃO PA:04/2026 Vencimento:20/05/2026	5.936,52			5.936,52
1176	CONTRIBUIÇÃO TERCEIROS - INCRA 01 CP TERCEIROS - INCRA PA:04/2026 Vencimento:20/05/2026	474,92			474,92
1181	CONTRIBUIÇÃO TERCEIROS - SENAI 01 CP TERCEIROS - SENAI PA:04/2026 Vencimento:20/05/2026	2.374,61			2.374,61
1184	CONTRIBUIÇÃO TERCEIROS - SESI 01 CP TERCEIROS - SESI PA:04/2026 Vencimento:20/05/2026	3.561,91			3.561,91
1200	CIDE -CONTRIBUIÇÃO TERCEIRO -SEBRAE/APEX/ABDI 01 CP TERCEIROS - SEBRAE PA:04/2026 Vencimento:20/05/2026	1.424,76			1.424,76
0561	IRRF - RENDIMENTO DO TRABALHO ASSALARIADO 07 IRRF - RD TRB ASSAL PAÍS/AUS NO EXT A SERV PAÍS PA:04/2026 Vencimento:20/05/2026	58.296,51			58.296,51
1646	CONTRIB PREV RISCO AMBIENTAL/APOSENT ESPECIAL 01 CP PATRONAL - GILRAT AJUSTADO PA:04/2026 Vencimento:20/05/2026 CNO:90.000.04590/73	288,66			288,66
1170	CONTRIBUIÇÃO TERCEIROS - SALÁRIO EDUCAÇÃO 01 CP TERCEIROS - SALÁRIO EDUCAÇÃO	216,44			216,44

85830004652 1 05560385261 8 40071626132 0 97324080637 1

AUTENTICAÇÃO MECÂNICA

Documento de Arrecadação de Receitas Federais

85830004652 1 05560385261 8 40071626132 0 97324080637 1

CNPJ:	00.299.904/0001-60
Número:	07.16.26132.9732408-0
Pagar até:	20/05/2026
Valor:	465.205,56

Pague com o PIX

Docusign Envelope ID: E1E83646-066B-81C1-8392-0F3F350BD4EA

Receita Federal

Documento de Arrecadação de Receitas Federais

Composição do Documento de Arrecadação

Código	Denominação	Principal	Multa	Juros	Total
	PA:04/2026 Vencimento:20/05/2026 CNO:90.000.04590/73				
1176	CONTRIBUIÇÃO TERCEIROS - INCRA 01 CP TERCEIROS - INCRA PA:04/2026 Vencimento:20/05/2026 CNO:90.000.04590/73	17,31			17,31
1181	CONTRIBUIÇÃO TERCEIROS - SENAI 01 CP TERCEIROS - SENAI PA:04/2026 Vencimento:20/05/2026 CNO:90.000.04590/73	86,57			86,57
1184	CONTRIBUIÇÃO TERCEIROS - SESI 01 CP TERCEIROS - SESI PA:04/2026 Vencimento:20/05/2026 CNO:90.000.04590/73	129,86			129,86
1200	CIDE -CONTRIBUIÇÃO TERCEIRO -SEBRAE/APEX/ABDI 01 CP TERCEIROS - SEBRAE PA:04/2026 Vencimento:20/05/2026 CNO:90.000.04590/73	51,94			51,94
1646	CONTRIB PREV RISCO AMBIENTAL/APOSENT ESPECIAL 01 CP PATRONAL - GILRAT AJUSTADO PA:04/2026 Vencimento:20/05/2026 CNO:90.014.38280/75	2.731,49			2.731,49
1170	CONTRIBUIÇÃO TERCEIROS - SALÁRIO EDUCAÇÃO 01 CP TERCEIROS - SALÁRIO EDUCAÇÃO PA:04/2026 Vencimento:20/05/2026 CNO:90.014.38280/75	2.048,08			2.048,08
1176	CONTRIBUIÇÃO TERCEIROS - INCRA 01 CP TERCEIROS - INCRA PA:04/2026 Vencimento:20/05/2026 CNO:90.014.38280/75	163,84			163,84
1181	CONTRIBUIÇÃO TERCEIROS - SENAI 01 CP TERCEIROS - SENAI PA:04/2026 Vencimento:20/05/2026 CNO:90.014.38280/75	819,23			819,23
1184	CONTRIBUIÇÃO TERCEIROS - SESI 01 CP TERCEIROS - SESI PA:04/2026 Vencimento:20/05/2026 CNO:90.014.38280/75	1.228,85			1.228,85
1200	CIDE -CONTRIBUIÇÃO TERCEIRO -SEBRAE/APEX/ABDI	491,54			491,54

Docusign Envelope ID: E1E83646-066B-81C1-8392-0F3F350BD4EA

Receita Federal

Documento de Arrecadação de Receitas Federais

Composição do Documento de Arrecadação

Código	Denominação	Principal	Multa	Juros	Total
	01 CP TERCEIROS - SEBRAE PA:04/2026 Vencimento:20/05/2026 CNO:90.014.38280/75				
1138	CONTRIB PREVIDENCIÁRIA EMPRESA/EMPREGADOR 01 CP PATRONAL - EMPREGADOS/AVULSOS PA:04/2026 Vencimento:20/05/2026 CNO:90.014.91329/73	74.319,21			74.319,21
1141	CONTRIB ADICIONAL RISCO AMB/APOS ESPECIAL 01 CP PATRONAL - ADICIONAL GILRAT PA:04/2026 Vencimento:20/05/2026 CNO:90.014.91329/73	993,44			993,44
1646	CONTRIB PREV RISCO AMBIENTAL/APOSENT ESPECIAL 01 CP PATRONAL - GILRAT AJUSTADO PA:04/2026 Vencimento:20/05/2026 CNO:90.014.91329/73	39.979,00			39.979,00
1170	CONTRIBUIÇÃO TERCEIROS - SALÁRIO EDUCAÇÃO 01 CP TERCEIROS - SALÁRIO EDUCAÇÃO PA:04/2026 Vencimento:20/05/2026 CNO:90.014.91329/73	29.976,46			29.976,46
1176	CONTRIBUIÇÃO TERCEIROS - INCRA 01 CP TERCEIROS - INCRA PA:04/2026 Vencimento:20/05/2026 CNO:90.014.91329/73	2.398,11			2.398,11
1181	CONTRIBUIÇÃO TERCEIROS - SENAI 01 CP TERCEIROS - SENAI PA:04/2026 Vencimento:20/05/2026 CNO:90.014.91329/73	11.990,58			11.990,58
1184	CONTRIBUIÇÃO TERCEIROS - SESI 01 CP TERCEIROS - SESI PA:04/2026 Vencimento:20/05/2026 CNO:90.014.91329/73	17.985,87			17.985,87
1200	CIDE -CONTRIBUIÇÃO TERCEIRO -SEBRAE/APEX/ABDI 01 CP TERCEIROS - SEBRAE PA:04/2026 Vencimento:20/05/2026 CNO:90.014.91329/73	7.194,35			7.194,35
1138	CONTRIB PREVIDENCIÁRIA EMPRESA/EMPREGADOR 01 CP PATRONAL - EMPREGADOS/AVULSOS PA:04/2026 Vencimento:20/05/2026 CNO:90.016.89365/73	27.690,79			27.690,79

Docusign Envelope ID: E1E83646-066B-81C1-8392-0F3F350BD4EA

Receita Federal

Documento de Arrecadação de Receitas Federais

Composição do Documento de Arrecadação

Código	Denominação	Principal	Multa	Juros	Total
1646	CONTRIB PREV RISCO AMBIENTAL/APOSENT ESPECIAL 01 CP PATRONAL - GILRAT AJUSTADO PA:04/2026 Vencimento:20/05/2026 CNO:90.016.89365/73	4.616,33			4.616,33
1170	CONTRIBUIÇÃO TERCEIROS - SALÁRIO EDUCAÇÃO 01 CP TERCEIROS - SALÁRIO EDUCAÇÃO PA:04/2026 Vencimento:20/05/2026 CNO:90.016.89365/73	3.461,34			3.461,34
1176	CONTRIBUIÇÃO TERCEIROS - INCRA 01 CP TERCEIROS - INCRA PA:04/2026 Vencimento:20/05/2026 CNO:90.016.89365/73	276,90			276,90
1181	CONTRIBUIÇÃO TERCEIROS - SENAI 01 CP TERCEIROS - SENAI PA:04/2026 Vencimento:20/05/2026 CNO:90.016.89365/73	1.384,53			1.384,53
1184	CONTRIBUIÇÃO TERCEIROS - SESI 01 CP TERCEIROS - SESI PA:04/2026 Vencimento:20/05/2026 CNO:90.016.89365/73	2.076,80			2.076,80
1200	CIDE -CONTRIBUIÇÃO TERCEIRO -SEBRAE/APEX/ABDI 01 CP TERCEIROS - SEBRAE PA:04/2026 Vencimento:20/05/2026 CNO:90.016.89365/73	830,72			830,72
1138	CONTRIB PREVIDENCIÁRIA EMPRESA/EMPREGADOR 01 CP PATRONAL - EMPREGADOS/AVULSOS PA:04/2026 Vencimento:20/05/2026 CNO:90.022.65570/77	1.582,17			1.582,17
1646	CONTRIB PREV RISCO AMBIENTAL/APOSENT ESPECIAL 01 CP PATRONAL - GILRAT AJUSTADO PA:04/2026 Vencimento:20/05/2026 CNO:90.022.65570/77	263,76			263,76
1170	CONTRIBUIÇÃO TERCEIROS - SALÁRIO EDUCAÇÃO 01 CP TERCEIROS - SALÁRIO EDUCAÇÃO PA:04/2026 Vencimento:20/05/2026 CNO:90.022.65570/77	197,77			197,77
1176	CONTRIBUIÇÃO TERCEIROS - INCRA 01 CP TERCEIROS - INCRA PA:04/2026 Vencimento:20/05/2026	15,82			15,82

Docusign Envelope ID: E1E83646-066B-81C1-8392-0F3F350BD4EA

Receita Federal

Documento de Arrecadação de Receitas Federais

Composição do Documento de Arrecadação

Código	Denominação	Principal	Multa	Juros	Total
	CNO:90.022.65570/77				
1181	CONTRIBUIÇÃO TERCEIROS - SENAI 01 CP TERCEIROS - SENAI PA:04/2026 Vencimento:20/05/2026 CNO:90.022.65570/77	79,10			79,10
1184	CONTRIBUIÇÃO TERCEIROS - SESI 01 CP TERCEIROS - SESI PA:04/2026 Vencimento:20/05/2026 CNO:90.022.65570/77	118,66			118,66
1200	CIDE -CONTRIBUIÇÃO TERCEIRO -SEBRAE/APEX/ABDI 01 CP TERCEIROS - SEBRAE PA:04/2026 Vencimento:20/05/2026 CNO:90.022.65570/77	47,46			47,46
1138	CONTRIB PREVIDENCIÁRIA EMPRESA/EMPREGADOR 01 CP PATRONAL - EMPREGADOS/AVULSOS PA:04/2026 Vencimento:20/05/2026 CNO:90.025.01228/73	57.141,21			57.141,21
1646	CONTRIB PREV RISCO AMBIENTAL/APOSENT ESPECIAL 01 CP PATRONAL - GILRAT AJUSTADO PA:04/2026 Vencimento:20/05/2026 CNO:90.025.01228/73	9.526,01			9.526,01
1170	CONTRIBUIÇÃO TERCEIROS - SALÁRIO EDUCAÇÃO 01 CP TERCEIROS - SALÁRIO EDUCAÇÃO PA:04/2026 Vencimento:20/05/2026 CNO:90.025.01228/73	7.142,65			7.142,65
1176	CONTRIBUIÇÃO TERCEIROS - INCRA 01 CP TERCEIROS - INCRA PA:04/2026 Vencimento:20/05/2026 CNO:90.025.01228/73	571,41			571,41
1181	CONTRIBUIÇÃO TERCEIROS - SENAI 01 CP TERCEIROS - SENAI PA:04/2026 Vencimento:20/05/2026 CNO:90.025.01228/73	2.857,06			2.857,06
1184	CONTRIBUIÇÃO TERCEIROS - SESI 01 CP TERCEIROS - SESI PA:04/2026 Vencimento:20/05/2026 CNO:90.025.01228/73	4.285,59			4.285,59
1200	CIDE -CONTRIBUIÇÃO TERCEIRO -SEBRAE/APEX/ABDI 01 CP TERCEIROS - SEBRAE	1.714,23			1.714,23

Docusign Envelope ID: E1E83646-066B-81C1-8392-0F3F350BD4EA

Receita Federal

Documento de Arrecadação de Receitas Federais

Composição do Documento de Arrecadação

Código	Denominação	Principal	Multa	Juros	Total
	PA:04/2026 Vencimento:20/05/2026 CNO:90.025.01228/73				
1138	CONTRIB PREVIDENCIÁRIA EMPRESA/EMPREGADOR 01 CP PATRONAL - EMPREGADOS/AVULSOS PA:04/2026 Vencimento:20/05/2026 CNO:90.025.01245/79	34.501,12			34.501,12
1646	CONTRIB PREV RISCO AMBIENTAL/APOSENT ESPECIAL 01 CP PATRONAL - GILRAT AJUSTADO PA:04/2026 Vencimento:20/05/2026 CNO:90.025.01245/79	5.751,68			5.751,68
1170	CONTRIBUIÇÃO TERCEIROS - SALÁRIO EDUCAÇÃO 01 CP TERCEIROS - SALÁRIO EDUCAÇÃO PA:04/2026 Vencimento:20/05/2026 CNO:90.025.01245/79	4.312,64			4.312,64
1176	CONTRIBUIÇÃO TERCEIROS - INCRA 01 CP TERCEIROS - INCRA PA:04/2026 Vencimento:20/05/2026 CNO:90.025.01245/79	345,01			345,01
1181	CONTRIBUIÇÃO TERCEIROS - SENAI 01 CP TERCEIROS - SENAI PA:04/2026 Vencimento:20/05/2026 CNO:90.025.01245/79	1.725,05			1.725,05
1184	CONTRIBUIÇÃO TERCEIROS - SESI 01 CP TERCEIROS - SESI PA:04/2026 Vencimento:20/05/2026 CNO:90.025.01245/79	2.587,58			2.587,58
1200	CIDE -CONTRIBUIÇÃO TERCEIRO -SEBRAE/APEX/ABDI 01 CP TERCEIROS - SEBRAE PA:04/2026 Vencimento:20/05/2026 CNO:90.025.01245/79	1.035,03			1.035,03
1138	CONTRIB PREVIDENCIÁRIA EMPRESA/EMPREGADOR 01 CP PATRONAL - EMPREGADOS/AVULSOS PA:04/2026 Vencimento:20/05/2026 CNO:90.026.81036/75	3.665,42			3.665,42
1646	CONTRIB PREV RISCO AMBIENTAL/APOSENT ESPECIAL 01 CP PATRONAL - GILRAT AJUSTADO PA:04/2026 Vencimento:20/05/2026 CNO:90.026.81036/75	611,06			611,06
1170	CONTRIBUIÇÃO TERCEIROS - SALÁRIO EDUCAÇÃO	458,17			458,17

Docusign Envelope ID: E1E83646-066B-81C1-8392-0F3F350BD4EA

Receita Federal

Documento de Arrecadação de Receitas Federais

Composição do Documento de Arrecadação

Código	Denominação	Principal	Multa	Juros	Total
	01 CP TERCEIROS - SALÁRIO EDUCAÇÃO PA:04/2026 Vencimento:20/05/2026 CNO:90.026.81036/75				
1176	CONTRIBUIÇÃO TERCEIROS - INCRA 01 CP TERCEIROS - INCRA PA:04/2026 Vencimento:20/05/2026 CNO:90.026.81036/75	36,65			36,65
1181	CONTRIBUIÇÃO TERCEIROS - SENAI 01 CP TERCEIROS - SENAI PA:04/2026 Vencimento:20/05/2026 CNO:90.026.81036/75	183,27			183,27
1184	CONTRIBUIÇÃO TERCEIROS - SESI 01 CP TERCEIROS - SESI PA:04/2026 Vencimento:20/05/2026 CNO:90.026.81036/75	274,90			274,90
1200	CIDE -CONTRIBUIÇÃO TERCEIRO -SEBRAE/APEX/ABDI 01 CP TERCEIROS - SEBRAE PA:04/2026 Vencimento:20/05/2026 CNO:90.026.81036/75	109,96			109,96
1138	CONTRIB PREVIDENCIÁRIA EMPRESA/EMPREGADOR 01 CP PATRONAL - EMPREGADOS/AVULSOS PA:04/2026 Vencimento:20/05/2026 CNO:90.027.50198/75	2.041,67			2.041,67
1646	CONTRIB PREV RISCO AMBIENTAL/APOSENT ESPECIAL 01 CP PATRONAL - GILRAT AJUSTADO PA:04/2026 Vencimento:20/05/2026 CNO:90.027.50198/75	340,36			340,36
1170	CONTRIBUIÇÃO TERCEIROS - SALÁRIO EDUCAÇÃO 01 CP TERCEIROS - SALÁRIO EDUCAÇÃO PA:04/2026 Vencimento:20/05/2026 CNO:90.027.50198/75	255,20			255,20
1176	CONTRIBUIÇÃO TERCEIROS - INCRA 01 CP TERCEIROS - INCRA PA:04/2026 Vencimento:20/05/2026 CNO:90.027.50198/75	20,41			20,41
1181	CONTRIBUIÇÃO TERCEIROS - SENAI 01 CP TERCEIROS - SENAI PA:04/2026 Vencimento:20/05/2026 CNO:90.027.50198/75	102,08			102,08

Docusign Envelope ID: E1E83646-066B-81C1-8392-0F3F350BD4EA

Receita Federal

Documento de Arrecadação de Receitas Federais

Composição do Documento de Arrecadação

Código	Denominação	Principal	Multa	Juros	Total
1184	CONTRIBUIÇÃO TERCEIROS - SESI 01 CP TERCEIROS - SESI PA:04/2026 Vencimento:20/05/2026 CNO:90.027.50198/75	153,12			153,12
1200	CIDE -CONTRIBUIÇÃO TERCEIRO -SEBRAE/APEX/ABDI 01 CP TERCEIROS - SEBRAE PA:04/2026 Vencimento:20/05/2026 CNO:90.027.50198/75	61,25			61,25
1138	CONTRIB PREVIDENCIÁRIA EMPRESA/EMPREGADOR 01 CP PATRONAL - EMPREGADOS/AVULSOS PA:04/2026 Vencimento:20/05/2026 CNO:90.027.75388/76	855,18			855,18
1646	CONTRIB PREV RISCO AMBIENTAL/APOSENT ESPECIAL 01 CP PATRONAL - GILRAT AJUSTADO PA:04/2026 Vencimento:20/05/2026 CNO:90.027.75388/76	142,56			142,56
1170	CONTRIBUIÇÃO TERCEIROS - SALÁRIO EDUCAÇÃO 01 CP TERCEIROS - SALÁRIO EDUCAÇÃO PA:04/2026 Vencimento:20/05/2026 CNO:90.027.75388/76	106,89			106,89
1176	CONTRIBUIÇÃO TERCEIROS - INCRA 01 CP TERCEIROS - INCRA PA:04/2026 Vencimento:20/05/2026 CNO:90.027.75388/76	8,55			8,55
1181	CONTRIBUIÇÃO TERCEIROS - SENAI 01 CP TERCEIROS - SENAI PA:04/2026 Vencimento:20/05/2026 CNO:90.027.75388/76	42,75			42,75
1184	CONTRIBUIÇÃO TERCEIROS - SESI 01 CP TERCEIROS - SESI PA:04/2026 Vencimento:20/05/2026 CNO:90.027.75388/76	64,13			64,13
1200	CIDE -CONTRIBUIÇÃO TERCEIRO -SEBRAE/APEX/ABDI 01 CP TERCEIROS - SEBRAE PA:04/2026 Vencimento:20/05/2026 CNO:90.027.75388/76	25,65			25,65
	Totais	**465.205,56**			**465.205,56**

Docusign Envelope ID: E1E83646-066B-81C1-8392-0F3F350BD4EA

bradesco net empresa

Data da Transação: 19/05/2026
Nº Controle: 594.848.192.676.764.415
Empresa: DIMENSIONAL ENGENHARIA LTDA CNPJ: 000.299.904/0001-60
Agência de Débito: 468 Conta de Débito: 338521-3

COMPROVANTE DE PAGAMENTO DARF NUMERADO

Agente arrecadador:	237 - Banco Bradesco S/A
Código de Barras:	858300046521 055603852618 400716261320 973240806371
Data do Pagamento:	19/05/2026
Número do Documento:	0716261329732408-0
Valor Total:	R$ 465.205,56
Autenticação Bancária:	056.782.741

Modelo aprovado pelo Ato Declaratório Executivo Codac/Cotec Nº 1, de 31 de outubro de 2011.

A transação acima foi realizada por meio do Bradesco Net Empresa.
O lançamento consta no extrato de Conta-Corrente do cliente DIMENSIONAL ENGENHARIA LTDA, junto à Agência 468, na data de pagamento.

Autenticação

vyfWUIfe wRegNaal trGiHzGT *H3#EAgw gYua?hZx *Bpfw7qO f2GU*dk5 KdAPAZlE
oZ3eUFyy QWWwRuF? tCsvG5tK bdGhvri9 WECK2FB* #xOMLoD9 LotX8bGA 4kjwXeOC
cx?vvo9l b73FAK7? Q9mnoxpt dsT3kPLz UXPIdpX9 Mt2Ucf88 00541926 006.005.

SAC - Serviço de Apoio ao Cliente	Alô Bradesco 0800 704 8383	Deficiente Auditivo ou de Fala 0800 722 0099	Cancelamentos, Reclamações e Informações. Atendimento 24 horas, 7 dias por semana.	Demais telefones consulte o site Fale Conosco
Ouvidoria	0800 727 9933	Atendimento de segunda a sexta-feira, das 8h às 18h, exceto feriados.		

OS EM 2/3

Docusign Envelope ID: E1E83646-066B-81C1-8392-0F3F350BD4EA

Receita Federal

Documento de Arrecadação de Receitas Federais

CNPJ	Razão Social
00.299.904/0001-60	DIMENSIONAL ENGENHARIA LTDA

Período de Apuração	Data de Vencimento	Número do Documento
Abril/2026	20/05/2026	07.16.26132.9725264-0

Pagar este documento até: **20/05/2026**

Valor Total do Documento: **157.493,63**

Observações

Nº Recibo Declaração: 50000479227232

Composição do Documento de Arrecadação

Código	Denominação	Principal	Multa	Juros	Total
1708	IRRF - REMUNER SERV PRESTADOS POR PJ 06 IRRF - REMUNER SERV PRESTADOS POR PJ PA:04/2026 Vencimento:20/05/2026	6.899,38			6.899,38
5952	RET DE CONTRIBUICOES PAGT PJ A PJ DE DIR PRIV 07 RET DE CONTRIBUICOES PAGT PJ A PJ DE DIR PRIV PA:04/2026 Vencimento:20/05/2026	21.388,38			21.388,38
1162	CONTRIBUIÇÃO SUJEITA RETENÇÃO PREVIDENCIÁRIA 01 CP PATRONAL - RETENÇÃO LEI 9.711/98 PA:04/2026 Vencimento:20/05/2026 CNPJ Prestador:06.537.462/0001-29	1.921,29			1.921,29
1162	CONTRIBUIÇÃO SUJEITA RETENÇÃO PREVIDENCIÁRIA 01 CP PATRONAL - RETENÇÃO LEI 9.711/98 PA:04/2026 Vencimento:20/05/2026 CNPJ Prestador:07.776.125/0001-57	7.253,69			7.253,69
1162	CONTRIBUIÇÃO SUJEITA RETENÇÃO PREVIDENCIÁRIA 01 CP PATRONAL - RETENÇÃO LEI 9.711/98 PA:04/2026 Vencimento:20/05/2026 CNO:90.014.38280/75 CNPJ Prestador:06.537.462/0001-29	6.093,69			6.093,69
1162	CONTRIBUIÇÃO SUJEITA RETENÇÃO PREVIDENCIÁRIA 01 CP PATRONAL - RETENÇÃO LEI 9.711/98 PA:04/2026 Vencimento:20/05/2026 CNO:90.014.38280/75 CNPJ Prestador:21.122.126/0001-09	217,80			217,80
1162	CONTRIBUIÇÃO SUJEITA RETENÇÃO PREVIDENCIÁRIA 01 CP PATRONAL - RETENÇÃO LEI 9.711/98 PA:04/2026 Vencimento:20/05/2026 CNO:90.014.91329/73 CNPJ Prestador:07.776.125/0001-57	8.476,64			8.476,64
1162	CONTRIBUIÇÃO SUJEITA RETENÇÃO PREVIDENCIÁRIA 01 CP PATRONAL - RETENÇÃO LEI 9.711/98 PA:04/2026 Vencimento:20/05/2026 CNO:90.014.91329/73 CNPJ Prestador:34.774.272/0001-60	9.759,84			9.759,84

SENDA (Versão:5.2.9) Página: 1 / 4 12/05/2026 16:21:27

85830001574 0 93630385261 3 40071626132 0 97252640304 1

AUTENTICAÇÃO MECÂNICA

Documento de Arrecadação de Receitas Federais

85830001574 0 | 93630385261 3 | 40071626132 0 | 97252640304 1

CNPJ:	00.299.904/0001-60
Número:	07.16.26132.9725264-0
Pagar até:	20/05/2026
Valor:	157.493,63

Pague com o PIX

Docusign Envelope ID: E1E83646-066B-81C1-8392-0F3F350BD4EA

Receita Federal

Documento de Arrecadação de Receitas Federais

Composição do Documento de Arrecadação

Código	Denominação	Principal	Multa	Juros	Total
1162	CONTRIBUIÇÃO SUJEITA RETENÇÃO PREVIDENCIÁRIA 01 CP PATRONAL - RETENÇÃO LEI 9.711/98 PA:04/2026 Vencimento:20/05/2026 CNO:90.014.91329/73 CNPJ Prestador:40.375.552/0001-07	4.337,65			4.337,65
1162	CONTRIBUIÇÃO SUJEITA RETENÇÃO PREVIDENCIÁRIA 01 CP PATRONAL - RETENÇÃO LEI 9.711/98 PA:04/2026 Vencimento:20/05/2026 CNO:90.014.91329/73 CNPJ Prestador:47.781.680/0001-91	1.521,03			1.521,03
1162	CONTRIBUIÇÃO SUJEITA RETENÇÃO PREVIDENCIÁRIA 01 CP PATRONAL - RETENÇÃO LEI 9.711/98 PA:04/2026 Vencimento:20/05/2026 CNO:90.014.91329/73 CNPJ Prestador:48.397.477/0001-89	9.600,54			9.600,54
1162	CONTRIBUIÇÃO SUJEITA RETENÇÃO PREVIDENCIÁRIA 01 CP PATRONAL - RETENÇÃO LEI 9.711/98 PA:04/2026 Vencimento:20/05/2026 CNO:90.014.91329/73 CNPJ Prestador:54.145.577/0001-10	866,36			866,36
1162	CONTRIBUIÇÃO SUJEITA RETENÇÃO PREVIDENCIÁRIA 01 CP PATRONAL - RETENÇÃO LEI 9.711/98 PA:04/2026 Vencimento:20/05/2026 CNO:90.016.89365/73 CNPJ Prestador:02.704.858/0001-62	796,54			796,54
1162	CONTRIBUIÇÃO SUJEITA RETENÇÃO PREVIDENCIÁRIA 01 CP PATRONAL - RETENÇÃO LEI 9.711/98 PA:04/2026 Vencimento:20/05/2026 CNO:90.016.89365/73 CNPJ Prestador:04.096.291/0001-14	241,40			241,40
1162	CONTRIBUIÇÃO SUJEITA RETENÇÃO PREVIDENCIÁRIA 01 CP PATRONAL - RETENÇÃO LEI 9.711/98 PA:04/2026 Vencimento:20/05/2026 CNO:90.016.89365/73 CNPJ Prestador:06.537.462/0001-29	10.127,91			10.127,91
1162	CONTRIBUIÇÃO SUJEITA RETENÇÃO PREVIDENCIÁRIA 01 CP PATRONAL - RETENÇÃO LEI 9.711/98 PA:04/2026 Vencimento:20/05/2026 CNO:90.016.89365/73 CNPJ Prestador:09.046.639/0001-82	635,82			635,82
1162	CONTRIBUIÇÃO SUJEITA RETENÇÃO PREVIDENCIÁRIA 01 CP PATRONAL - RETENÇÃO LEI 9.711/98 PA:04/2026 Vencimento:20/05/2026 CNO:90.016.89365/73 CNPJ Prestador:11.097.026/0001-16	1.697,85			1.697,85
1162	CONTRIBUIÇÃO SUJEITA RETENÇÃO PREVIDENCIÁRIA 01 CP PATRONAL - RETENÇÃO LEI 9.711/98 PA:04/2026 Vencimento:20/05/2026	783,04			783,04

Docusign Envelope ID: E1E83646-066B-81C1-8392-0F3F350BD4EA

Receita Federal

Documento de Arrecadação de Receitas Federais

Composição do Documento de Arrecadação

Código	Denominação	Principal	Multa	Juros	Total
	CNO:90.016.89365/73 CNPJ Prestador:21.122.126/0001-09				
1162	CONTRIBUIÇÃO SUJEITA RETENÇÃO PREVIDENCIÁRIA 01 CP PATRONAL - RETENÇÃO LEI 9.711/98 PA:04/2026 Vencimento:20/05/2026 CNO:90.025.01228/73 CNPJ Prestador:28.428.904/0001-31	345,75			345,75
1162	CONTRIBUIÇÃO SUJEITA RETENÇÃO PREVIDENCIÁRIA 01 CP PATRONAL - RETENÇÃO LEI 9.711/98 PA:04/2026 Vencimento:20/05/2026 CNO:90.025.01228/73 CNPJ Prestador:34.254.079/0001-07	10.137,61			10.137,61
1162	CONTRIBUIÇÃO SUJEITA RETENÇÃO PREVIDENCIÁRIA 01 CP PATRONAL - RETENÇÃO LEI 9.711/98 PA:04/2026 Vencimento:20/05/2026 CNO:90.025.01228/73 CNPJ Prestador:34.774.272/0001-60	16.251,05			16.251,05
1162	CONTRIBUIÇÃO SUJEITA RETENÇÃO PREVIDENCIÁRIA 01 CP PATRONAL - RETENÇÃO LEI 9.711/98 PA:04/2026 Vencimento:20/05/2026 CNO:90.025.01228/73 CNPJ Prestador:40.375.552/0001-07	3.880,45			3.880,45
1162	CONTRIBUIÇÃO SUJEITA RETENÇÃO PREVIDENCIÁRIA 01 CP PATRONAL - RETENÇÃO LEI 9.711/98 PA:04/2026 Vencimento:20/05/2026 CNO:90.025.01228/73 CNPJ Prestador:47.781.680/0001-91	739,88			739,88
1162	CONTRIBUIÇÃO SUJEITA RETENÇÃO PREVIDENCIÁRIA 01 CP PATRONAL - RETENÇÃO LEI 9.711/98 PA:04/2026 Vencimento:20/05/2026 CNO:90.025.01228/73 CNPJ Prestador:48.397.477/0001-89	3.593,99			3.593,99
1162	CONTRIBUIÇÃO SUJEITA RETENÇÃO PREVIDENCIÁRIA 01 CP PATRONAL - RETENÇÃO LEI 9.711/98 PA:04/2026 Vencimento:20/05/2026 CNO:90.025.01228/73 CNPJ Prestador:54.145.577/0001-10	892,54			892,54
1162	CONTRIBUIÇÃO SUJEITA RETENÇÃO PREVIDENCIÁRIA 01 CP PATRONAL - RETENÇÃO LEI 9.711/98 PA:04/2026 Vencimento:20/05/2026 CNO:90.025.01228/73 CNPJ Prestador:58.354.488/0001-35	2.208,35			2.208,35
1162	CONTRIBUIÇÃO SUJEITA RETENÇÃO PREVIDENCIÁRIA 01 CP PATRONAL - RETENÇÃO LEI 9.711/98 PA:04/2026 Vencimento:20/05/2026 CNO:90.027.50198/75 CNPJ Prestador:04.096.291/0001-14	2.216,38			2.216,38
1162	CONTRIBUIÇÃO SUJEITA RETENÇÃO PREVIDENCIÁRIA 01 CP PATRONAL - RETENÇÃO LEI 9.711/98	1.407,20			1.407,20

Docusign Envelope ID: E1E83646-066B-81C1-8392-0F3F350BD4EA

Receita Federal

Documento de Arrecadação de Receitas Federais

Composição do Documento de Arrecadação

Código	Denominação	Principal	Multa	Juros	Total
	PA:04/2026 Vencimento:20/05/2026 CNO:90.027.50198/75 CNPJ Prestador:06.537.462/0001-29				
1162	CONTRIBUIÇÃO SUJEITA RETENÇÃO PREVIDENCIÁRIA 01 CP PATRONAL - RETENÇÃO LEI 9.711/98 PA:04/2026 Vencimento:20/05/2026 CNO:90.027.50198/75 CNPJ Prestador:11.097.026/0001-16	900,90			900,90
1162	CONTRIBUIÇÃO SUJEITA RETENÇÃO PREVIDENCIÁRIA 01 CP PATRONAL - RETENÇÃO LEI 9.711/98 PA:04/2026 Vencimento:20/05/2026 CNO:90.027.50198/75 CNPJ Prestador:21.122.126/0001-09	3.653,10			3.653,10
1162	CONTRIBUIÇÃO SUJEITA RETENÇÃO PREVIDENCIÁRIA 01 CP PATRONAL - RETENÇÃO LEI 9.711/98 PA:04/2026 Vencimento:20/05/2026 CNO:90.027.50198/75 CNPJ Prestador:24.253.228/0001-51	9.812,88			9.812,88
1162	CONTRIBUIÇÃO SUJEITA RETENÇÃO PREVIDENCIÁRIA 01 CP PATRONAL - RETENÇÃO LEI 9.711/98 PA:04/2026 Vencimento:20/05/2026 CNO:90.027.50198/75 CNPJ Prestador:60.538.834/0001-87	8.590,35			8.590,35
1162	CONTRIBUIÇÃO SUJEITA RETENÇÃO PREVIDENCIÁRIA 01 CP PATRONAL - RETENÇÃO LEI 9.711/98 PA:04/2026 Vencimento:20/05/2026 CNO:90.027.75388/76 CNPJ Prestador:04.096.291/0001-14	227,70			227,70
1162	CONTRIBUIÇÃO SUJEITA RETENÇÃO PREVIDENCIÁRIA 01 CP PATRONAL - RETENÇÃO LEI 9.711/98 PA:04/2026 Vencimento:20/05/2026 CNO:90.027.75399/75 CNPJ Prestador:43.160.341/0001-37	16,65			16,65
	Totais	**157.493,63**			**157.493,63**

Docusign Envelope ID: E1E83646-066B-81C1-8392-0F3F350BD4EA

bradesco net empresa

Data da Transação: 19/05/2026
Nº Controle: 594.848.192.676.764.415
Empresa: DIMENSIONAL ENGENHARIA LTDA CNPJ: 000.299.904/0001-60
Agência de Débito: 468 Conta de Débito: 338521-3

COMPROVANTE DE PAGAMENTO DARF NUMERADO

Agente arrecadador: 237 - Banco Bradesco S/A
Código de Barras: 858300015740 936303852613 400716261320 972526403041
Data do Pagamento: 19/05/2026
Número do Documento: 0716261329725264-0
Valor Total: R$ 157.493,63
Autenticação Bancária: 056.782.774

Modelo aprovado pelo Ato Declaratório Executivo Codac/Cotec Nº 1, de 31 de outubro de 2011.

A transação acima foi realizada por meio do Bradesco Net Empresa.
O lançamento consta no extrato de Conta-Corrente do cliente DIMENSIONAL ENGENHARIA LTDA, junto à Agência 468, na data de pagamento.

Autenticação

Xp2JRjO* k@SPbJES dQQCaTfi qqRIJHcQ CJNNggtB 53uqMiCf ba#wjjeM xrYRdtDE
tr?vFnJ VBfSnUKg XApISQSc O9wn?zKe DcIs@xL B9el66p3 1?A1I@UU UQknS2JI
l6Fk8cEj q2Pjog5T q57JF#S* H2759pO2 FORg8xmQ 66EUe@?Q 00511926 005.007.

SAC - Serviço de Apoio ao Cliente	Alô Bradesco 0800 704 8383	Deficiente Auditivo ou de Fala 0800 722 0099	Cancelamentos, Reclamações e Informações. Atendimento 24 horas, 7 dias por semana.	Demais telefones consulte o site Fale Conosco
Ouvidoria	0800 727 9933	Atendimento de segunda a sexta-feira, das 8h às 18h, exceto feriados.		

Docusign Envelope ID: E1E83646-066B-81C1-8392-0F3F350BD4EA

O DA FAZENDA

SECRETARIA ESPECIAL DA RECEITA FEDERAL DO BRASIL

Recibo de Entrega da Declaração de Débitos e Créditos Tributários Federais - DCTFWeb

CNPJ/CPF	00.299.904/0001-60
Nome	DIMENSIONAL ENGENHARIA LTDA
Período de apuração	04/2026
Declaração Retificadora	Não
Identificação da apuração de débitos	40713078928 / eSocial 152377332 / Reinf CP 152377434 / Reinf RET

Totalização dos tributos apurados no período

Tributos	Débitos Apurados	Saldo a Pagar
Contribuição Previdenciária Segurados	R$ 193.677,30	R$ 0,00
Contribuição Previdenciária Patronal	R$ 641.427,42	R$ 410.574,84
Contribuição para Outras Entidades e Fundos	R$ 125.540,08	R$ 125.540,08
Contribuições Diversas	R$ 0,00	R$ 0,00
COFINS	R$ 0,00	R$ 0,00
COSIRF	R$ 0,00	R$ 0,00
CPSS	R$ 0,00	R$ 0,00
CSLL	R$ 0,00	R$ 0,00
CSRF	R$ 21.388,38	R$ 21.388,38
IOF	R$ 0,00	R$ 0,00
IPI	R$ 0,00	R$ 0,00
IRPJ	R$ 0,00	R$ 0,00
IRRF	R$ 65.195,89	R$ 65.195,89
PIS	R$ 0,00	R$ 0,00
RET/Pagamento Unificado	R$ 0,00	R$ 0,00
TOTAL	R$ 1.047.229,07	R$ 622.699,19

O presente Recibo de Entrega da DCTFWeb contém a transcrição da Ficha Resumo da referida declaração, que constitui confissão de dívida, de forma irretratável, dos tributos declarados. Fica o declarante ciente de que os tributos declarados na DCTFWeb e não pagos serão enviados para inscrição em Dívida Ativa da União, conforme o disposto no parágrafo 2º do artigo 5º do Decreto-Lei nº 2.124, de 13 de junho de 1984, combinado com a Portaria MF nº 118, de 28 de junho de 1984, estando o declarante sujeito ainda a:

1) Sobre os tributos não pagos ou não recolhidos nos prazos legais incidirão multa e juros de mora, nos termos do art. 61 da Lei nº 9.430, de 27 de dezembro de 1996, combinado com o art. 35 da Lei nº 8.212, de 24 de julho de 1991;

2) inclusão no Cadastro Informativo de Créditos não Quitados do Setor Público Federal (CADIN), impedindo operações de crédito com recursos públicos, a concessão de incentivos fiscais e financeiros e a celebração de convênios e similares que envolvam desembolso de recursos públicos e respectivos aditamentos (Lei nº 10.522, de 19 de julho de 2002);

3) encaminhamento ao Ministério Público Federal de Representação Fiscal para Fins Penais nos casos que, em tese, tenha ocorrido crime contra a ordem tributária ou contra a previdência social, por deixar de recolher, no prazo legal, valor de tributo ou de contribuição social, descontado ou cobrado, na qualidade de sujeito passivo de obrigação e que deveria recolher aos cofres públicos (Lei nº 8.137, de 27 de dezembro de 1990 e Código Penal).

No caso de falta de apresentação ou de apresentação de declaração com incorreções ou omissões, o contribuinte ficará sujeito às multas previstas no artigo 32-A da Lei nº 8.212, de 1991, e no art. 7º da Lei nº 10.426, de 24 de abril de 2002.

Não surtirão efeitos as retificações de informações prestadas na DCTFWeb que pretendam excluir ou reduzir débitos:

- enviados para inscrição em Dívida Ativa da União, sejam eles saldos a pagar ou valores apurados em procedimento de auditoria interna;
- incluídos em parcelamento deferido;
- que tenham sido objeto de declaração de compensação não passível de retificação ou cancelamento.

Também não surtirão efeitos as retificações de débitos de tributos em relação aos quais o sujeito passivo tenha sido objeto de procedimento fiscal e/ou nos casos em que a apresentação da declaração ocorra após o prazo decadencial.

Dados do Representante da Pessoa Jurídica

Nome	CARLOS ALBERTO BRIZZI BENEVIDES
CPF	459.645.727-15
Telefone	-

Docusign Envelope ID: E1E83646-066B-81C1-8392-0F3F350BD4EA

Recibo de Entrega da DCTFWeb

DCTFWeb recebida via Internet pelo Agente Receptor SERPRO em	12/05/2026 16:20:38
Nº do recibo de entrega	0000050000479227232
DCTFWeb transmitida com assinatura de certificado digital por	00.299.904/0001-60

Docusign Envelope ID: E1E83646-066B-81C1-8392-0F3F350BD4EA

MINISTÉRIO DA FAZENDA
SECRETARIA ESPECIAL DA RECEITA FEDERAL DO BRASIL
RELATÓRIO DA DECLARAÇÃO COMPLETA - DCTFWeb

Nome do Contribuinte	DIMENSIONAL ENGENHARIA LTDA	**CNPJ**	00.299.904/0001-60
Período apuração	04/2026	**Número do Recibo**	50000479227232
Data/Hora da Transmissão	12/05/2026 16:20:38	**Identificação da Apuração de Débitos**	40713078928 / eSocial 152377332 / Reinf CP 152377434 / Reinf RET

Dados Iniciais

Classificação Tributária	99-Pessoas Jurídicas em Geral
Missão Diplomática ou Repartição Consular	0 - Sem acordo
Ausência de Fatos Geradores	Não

Endereço

Logradouro	SETE DE SETEMBRO	**Número**	98
Complemento	SALA 605	**Bairro/Distrito**	CENTRO
Município	RIO DE JANEIRO	**UF**	RJ
CEP	20050002	**Telefone**	-
Correio Eletrônico	-		

Dados do Representante do Contribuinte e do Responsável pelo Preenchimento

Representante	CARLOS ALBERTO BRIZZI BENEVIDES	**CPF**	45964572715
Telefone	00000000		
Correio Eletrônico	-		
Responsável pelo Preenchimento	-		
CPF	-	**CRC**	-
UF	-	**Telefone**	-
Correio Eletrônico	-		

Débito Apurado e Crédito Vinculado

Código da Receita	1170-01	**Descrição**	CP TERCEIROS - SALÁRIO EDUCAÇÃO
CNO	90.014.91329/73	**CNPJ Prest/Incorp /SCP**	-
Período Apuração Débito	04/2026		
Débito Apurado	29.976,46		
Saldo a Pagar	29.976,46		

Débito Apurado e Crédito Vinculado

Código da Receita	1181-01	**Descrição**	CP TERCEIROS - SENAI
CNO	90.014.91329/73	**CNPJ Prest/Incorp /SCP**	-
Período Apuração Débito	04/2026		
Débito Apurado	11.990,58		
Saldo a Pagar	11.990,58		

Débito Apurado e Crédito Vinculado

Código da Receita	1184-01	**Descrição**	CP TERCEIROS - SESI
CNO	90.014.91329/73	**CNPJ Prest/Incorp /SCP**	-
Período Apuração Débito	04/2026		
Débito Apurado	17.985,87		
Saldo a Pagar	17.985,87		

Débito Apurado e Crédito Vinculado

Código da Receita	1176-01	**Descrição**	CP TERCEIROS - INCRA
CNO	90.014.91329/73	**CNPJ Prest/Incorp /SCP**	-
Período Apuração Débito	04/2026		
Débito Apurado	2.398,11		
Saldo a Pagar	2.398,11		

Débito Apurado e Crédito Vinculado

Código da Receita	1200-01	**Descrição**	CP TERCEIROS - SEBRAE
CNO	90.014.91329/73	**CNPJ Prest/Incorp /SCP**	-
Período Apuração Débito	04/2026		
Débito Apurado	7.194,35		
Saldo a Pagar	7.194,35		

Débito Apurado e Crédito Vinculado

Código da Receita	1646-01	**Descrição**	CP PATRONAL - GILRAT AJUSTADO
CNO	90.014.91329/73	**CNPJ Prest/Incorp /SCP**	-
Período Apuração Débito	04/2026		
Débito Apurado	39.979,00		
Saldo a Pagar	39.979,00		

Débito Apurado e Crédito Vinculado

Código da Receita	1141-01	**Descrição**	CP PATRONAL - ADICIONAL GILRAT
CNO	90.014.91329/73	**CNPJ Prest/Incorp /SCP**	-
Período Apuração Débito	04/2026		
Débito Apurado	993,44		
Saldo a Pagar	993,44		

Débito Apurado e Crédito Vinculado

Código da Receita	1138-01	**Descrição**	CP PATRONAL - EMPREGADOS/AVULSOS
CNO	90.014.91329/73	**CNPJ Prest/Incorp /SCP**	-
Período Apuração Débito	04/2026		
Débito Apurado	239.811,68		
Deduções	**Retenção Lei 9711/98:** 165.492,47		
Saldo a Pagar	74.319,21		

Débito Apurado e Crédito Vinculado

Código da Receita	1170-01	**Descrição**	CP TERCEIROS - SALÁRIO EDUCAÇÃO
CNO	90.025.01228/73	**CNPJ Prest/Incorp /SCP**	-
Período Apuração Débito	04/2026		
Débito Apurado	7.142,65		
Saldo a Pagar	7.142,65		

Débito Apurado e Crédito Vinculado

Código da Receita	1181-01	**Descrição**	CP TERCEIROS - SENAI
CNO	90.025.01228/73	**CNPJ Prest/Incorp /SCP**	-
Período Apuração Débito	04/2026		
Débito Apurado	2.857,06		
Saldo a Pagar	2.857,06		

Débito Apurado e Crédito Vinculado

Código da Receita	1184-01	**Descrição**	CP TERCEIROS - SESI
CNO	90.025.01228/73	**CNPJ Prest/Incorp /SCP**	-
Período Apuração Débito	04/2026		
Débito Apurado	4.285,59		
Saldo a Pagar	4.285,59		

Débito Apurado e Crédito Vinculado

Código da Receita	1176-01	**Descrição**	CP TERCEIROS - INCRA
CNO	90.025.01228/73	**CNPJ Prest/Incorp /SCP**	-
Período Apuração Débito	04/2026		
Débito Apurado	571,41		
Saldo a Pagar	571,41		

Débito Apurado e Crédito Vinculado

Código da Receita	1200-01	**Descrição**	CP TERCEIROS - SEBRAE
CNO	90.025.01228/73	**CNPJ Prest/Incorp /SCP**	-
Período Apuração Débito	04/2026		
Débito Apurado	1.714,23		
Saldo a Pagar	1.714,23		

Débito Apurado e Crédito Vinculado

Código da Receita	1646-01	**Descrição**	CP PATRONAL - GILRAT AJUSTADO
CNO	90.025.01228/73	**CNPJ Prest/Incorp /SCP**	-
Período Apuração Débito	04/2026		
Débito Apurado	9.526,01		
Saldo a Pagar	9.526,01		

Débito Apurado e Crédito Vinculado

Código da Receita	1138-01	**Descrição**	CP PATRONAL - EMPREGADOS/AVULSOS
CNO	90.025.01228/73	**CNPJ Prest/Incorp /SCP**	-
Período Apuração Débito	04/2026		
Débito Apurado	57.141,21		
Saldo a Pagar	57.141,21		

Débito Apurado e Crédito Vinculado

Código da Receita	1170-01	**Descrição**	CP TERCEIROS - SALÁRIO EDUCAÇÃO
CNO	90.016.89365/73	**CNPJ Prest/Incorp /SCP**	-
Período Apuração Débito	04/2026		
Débito Apurado	3.461,34		
Saldo a Pagar	3.461,34		

Débito Apurado e Crédito Vinculado

Código da Receita	1181-01	**Descrição**	CP TERCEIROS - SENAI
CNO	90.016.89365/73	**CNPJ Prest/Incorp /SCP**	-
Período Apuração Débito	04/2026		
Débito Apurado	1.384,53		
Saldo a Pagar	1.384,53		

Débito Apurado e Crédito Vinculado

Código da Receita	1184-01	**Descrição**	CP TERCEIROS - SESI
CNO	90.016.89365/73	**CNPJ Prest/Incorp /SCP**	-
Período Apuração Débito	04/2026		
Débito Apurado	2.076,80		
Saldo a Pagar	2.076,80		

Débito Apurado e Crédito Vinculado

Código da Receita	1176-01	**Descrição**	CP TERCEIROS - INCRA
CNO	90.016.89365/73	**CNPJ Prest/Incorp /SCP**	-
Período Apuração Débito	04/2026		
Débito Apurado	276,90		
Saldo a Pagar	276,90		

Débito Apurado e Crédito Vinculado

Código da Receita	1200-01	**Descrição**	CP TERCEIROS - SEBRAE
CNO	90.016.89365/73	**CNPJ Prest/Incorp /SCP**	-
Período Apuração Débito	04/2026		
Débito Apurado	830,72		
Saldo a Pagar	830,72		

Débito Apurado e Crédito Vinculado

Código da Receita	1646-01	**Descrição**	CP PATRONAL - GILRAT AJUSTADO
CNO	90.016.89365/73	**CNPJ Prest/Incorp /SCP**	-
Período Apuração Débito	04/2026		
Débito Apurado	4.616,33		
Saldo a Pagar	4.616,33		

Débito Apurado e Crédito Vinculado

Código da Receita	1138-01	**Descrição**	CP PATRONAL - EMPREGADOS/AVULSOS
CNO	90.016.89365/73	**CNPJ Prest/Incorp /SCP**	-
Período Apuração Débito	04/2026		
Débito Apurado	27.690,79		
Saldo a Pagar	27.690,79		

Débito Apurado e Crédito Vinculado

Código da Receita	1170-01	**Descrição**	CP TERCEIROS - SALÁRIO EDUCAÇÃO
CNO	90.025.01245/79	**CNPJ Prest/Incorp /SCP**	-
Período Apuração Débito	04/2026		
Débito Apurado	4.312,64		
Saldo a Pagar	4.312,64		

Débito Apurado e Crédito Vinculado

Código da Receita	1181-01	**Descrição**	CP TERCEIROS - SENAI
CNO	90.025.01245/79	**CNPJ Prest/Incorp /SCP**	-
Período Apuração Débito	04/2026		
Débito Apurado	1.725,05		
Saldo a Pagar	1.725,05		

Débito Apurado e Crédito Vinculado

Código da Receita	1184-01	**Descrição**	CP TERCEIROS - SESI
CNO	90.025.01245/79	**CNPJ Prest/Incorp /SCP**	-
Período Apuração Débito	04/2026		
Débito Apurado	2.587,58		
Saldo a Pagar	2.587,58		

Débito Apurado e Crédito Vinculado

Código da Receita	1176-01	**Descrição**	CP TERCEIROS - INCRA
CNO	90.025.01245/79	**CNPJ Prest/Incorp /SCP**	-
Período Apuração Débito	04/2026		
Débito Apurado	345,01		
Saldo a Pagar	345,01		

Débito Apurado e Crédito Vinculado

Código da Receita	1200-01	**Descrição**	CP TERCEIROS - SEBRAE
CNO	90.025.01245/79	**CNPJ Prest/Incorp /SCP**	-
Período Apuração Débito	04/2026		
Débito Apurado	1.035,03		
Saldo a Pagar	1.035,03		

Débito Apurado e Crédito Vinculado

Código da Receita	1646-01	**Descrição**	CP PATRONAL - GILRAT AJUSTADO
CNO	90.025.01245/79	**CNPJ Prest/Incorp /SCP**	-
Período Apuração Débito	04/2026		
Débito Apurado	5.751,68		
Saldo a Pagar	5.751,68		

Débito Apurado e Crédito Vinculado

Código da Receita	1138-01	**Descrição**	CP PATRONAL - EMPREGADOS/AVULSOS
CNO	90.025.01245/79	**CNPJ Prest/Incorp /SCP**	-
Período Apuração Débito	04/2026		
Débito Apurado	34.501,12		
Saldo a Pagar	34.501,12		

Débito Apurado e Crédito Vinculado

Código da Receita	1170-01	**Descrição**	CP TERCEIROS - SALÁRIO EDUCAÇÃO
CNO	90.026.81036/75	**CNPJ Prest/Incorp /SCP**	-
Período Apuração Débito	04/2026		
Débito Apurado	458,17		
Saldo a Pagar	458,17		

Débito Apurado e Crédito Vinculado

Código da Receita	1181-01	**Descrição**	CP TERCEIROS - SENAI
CNO	90.026.81036/75	**CNPJ Prest/Incorp /SCP**	-
Período Apuração Débito	04/2026		
Débito Apurado	183,27		
Saldo a Pagar	183,27		

Débito Apurado e Crédito Vinculado

Código da Receita	1184-01	**Descrição**	CP TERCEIROS - SESI
CNO	90.026.81036/75	**CNPJ Prest/Incorp /SCP**	-
Período Apuração Débito	04/2026		
Débito Apurado	274,90		
Saldo a Pagar	274,90		

Débito Apurado e Crédito Vinculado

Código da Receita	1176-01	**Descrição**	CP TERCEIROS - INCRA
CNO	90.026.81036/75	**CNPJ Prest/Incorp /SCP**	-
Período Apuração Débito	04/2026		
Débito Apurado	36,65		
Saldo a Pagar	36,65		

Débito Apurado e Crédito Vinculado

Código da Receita	1200-01	**Descrição**	CP TERCEIROS - SEBRAE
CNO	90.026.81036/75	**CNPJ Prest/Incorp /SCP**	-
Período Apuração Débito	04/2026		
Débito Apurado	109,96		
Saldo a Pagar	109,96		

Débito Apurado e Crédito Vinculado

Código da Receita	1646-01	**Descrição**	CP PATRONAL - GILRAT AJUSTADO
CNO	90.026.81036/75	**CNPJ Prest/Incorp /SCP**	-
Período Apuração Débito	04/2026		
Débito Apurado	611,06		
Saldo a Pagar	611,06		

Débito Apurado e Crédito Vinculado

Código da Receita	1138-01	**Descrição**	CP PATRONAL - EMPREGADOS/AVULSOS
CNO	90.026.81036/75	**CNPJ Prest/Incorp /SCP**	-
Período Apuração Débito	04/2026		
Débito Apurado	3.665,42		
Saldo a Pagar	3.665,42		

Débito Apurado e Crédito Vinculado

Código da Receita	1170-01	**Descrição**	CP TERCEIROS - SALÁRIO EDUCAÇÃO
CNO	90.014.38280/75	**CNPJ Prest/Incorp /SCP**	-
Período Apuração Débito	04/2026		
Débito Apurado	2.048,08		
Saldo a Pagar	2.048,08		

Débito Apurado e Crédito Vinculado

Código da Receita	1181-01	**Descrição**	CP TERCEIROS - SENAI
CNO	90.014.38280/75	**CNPJ Prest/Incorp /SCP**	-
Período Apuração Débito	04/2026		
Débito Apurado	819,23		
Saldo a Pagar	819,23		

Débito Apurado e Crédito Vinculado

Código da Receita	1184-01	**Descrição**	CP TERCEIROS - SESI
CNO	90.014.38280/75	**CNPJ Prest/Incorp /SCP**	-
Período Apuração Débito	04/2026		
Débito Apurado	1.228,85		
Saldo a Pagar	1.228,85		

Débito Apurado e Crédito Vinculado

Código da Receita	1176-01	**Descrição**	CP TERCEIROS - INCRA
CNO	90.014.38280/75	**CNPJ Prest/Incorp /SCP**	-
Período Apuração Débito	04/2026		
Débito Apurado	163,84		
Saldo a Pagar	163,84		

Débito Apurado e Crédito Vinculado

Código da Receita	1200-01	**Descrição**	CP TERCEIROS - SEBRAE
CNO	90.014.38280/75	**CNPJ Prest/Incorp /SCP**	-
Período Apuração Débito	04/2026		
Débito Apurado	491,54		
Saldo a Pagar	491,54		

Débito Apurado e Crédito Vinculado

Código da Receita	1646-01	**Descrição**	CP PATRONAL - GILRAT AJUSTADO
CNO	90.014.38280/75	**CNPJ Prest/Incorp /SCP**	-
Período Apuração Débito	04/2026		
Débito Apurado	2.731,49		
Saldo a Pagar	2.731,49		

Débito Apurado e Crédito Vinculado

Código da Receita	1138-01	**Descrição**	CP PATRONAL - EMPREGADOS/AVULSOS
CNO	90.014.38280/75	**CNPJ Prest/Incorp /SCP**	-
Período Apuração Débito	04/2026		
Débito Apurado	16.384,71		
Deduções	**Retenção Lei 9711/98:** 16.384,71		
Saldo a Pagar	0,00		

Débito Apurado e Crédito Vinculado

Código da Receita	1170-01	**Descrição**	CP TERCEIROS - SALÁRIO EDUCAÇÃO
CNO	90.027.50198/75	**CNPJ Prest/Incorp /SCP**	-
Período Apuração Débito	04/2026		
Débito Apurado	255,20		
Saldo a Pagar	255,20		

Débito Apurado e Crédito Vinculado

Código da Receita	1181-01	**Descrição**	CP TERCEIROS - SENAI
CNO	90.027.50198/75	**CNPJ Prest/Incorp /SCP**	-
Período Apuração Débito	04/2026		
Débito Apurado	102,08		
Saldo a Pagar	102,08		

Débito Apurado e Crédito Vinculado

Código da Receita	1184-01	**Descrição**	CP TERCEIROS - SESI
CNO	90.027.50198/75	**CNPJ Prest/Incorp /SCP**	-
Período Apuração Débito	04/2026		
Débito Apurado	153,12		
Saldo a Pagar	153,12		

Débito Apurado e Crédito Vinculado

Código da Receita	1176-01	**Descrição**	CP TERCEIROS - INCRA
CNO	90.027.50198/75	**CNPJ Prest/Incorp /SCP**	-
Período Apuração Débito	04/2026		
Débito Apurado	20,41		
Saldo a Pagar	20,41		

Débito Apurado e Crédito Vinculado

Código da Receita	1200-01	**Descrição**	CP TERCEIROS - SEBRAE
CNO	90.027.50198/75	**CNPJ Prest/Incorp /SCP**	-
Período Apuração Débito	04/2026		
Débito Apurado	61,25		
Saldo a Pagar	61,25		

Débito Apurado e Crédito Vinculado

Código da Receita	1646-01	**Descrição**	CP PATRONAL - GILRAT AJUSTADO
CNO	90.027.50198/75	**CNPJ Prest/Incorp /SCP**	-
Período Apuração Débito	04/2026		
Débito Apurado	340,36		
Saldo a Pagar	340,36		

Débito Apurado e Crédito Vinculado

Código da Receita	1138-01	**Descrição**	CP PATRONAL - EMPREGADOS/AVULSOS
CNO	90.027.50198/75	**CNPJ Prest/Incorp /SCP**	-
Período Apuração Débito	04/2026		
Débito Apurado	2.041,67		
Saldo a Pagar	2.041,67		

Débito Apurado e Crédito Vinculado

Código da Receita	1170-01	**Descrição**	CP TERCEIROS - SALÁRIO EDUCAÇÃO
CNO	90.022.65570/77	**CNPJ Prest/Incorp /SCP**	-
Período Apuração Débito	04/2026		
Débito Apurado	197,77		
Saldo a Pagar	197,77		

Débito Apurado e Crédito Vinculado

Código da Receita	1181-01	**Descrição**	CP TERCEIROS - SENAI
CNO	90.022.65570/77	**CNPJ Prest/Incorp /SCP**	-
Período Apuração Débito	04/2026		
Débito Apurado	79,10		
Saldo a Pagar	79,10		

Débito Apurado e Crédito Vinculado

Código da Receita	1184-01	**Descrição**	CP TERCEIROS - SESI
CNO	90.022.65570/77	**CNPJ Prest/Incorp /SCP**	-
Período Apuração Débito	04/2026		
Débito Apurado	118,66		
Saldo a Pagar	118,66		

Débito Apurado e Crédito Vinculado

Código da Receita	1176-01	**Descrição**	CP TERCEIROS - INCRA
CNO	90.022.65570/77	**CNPJ Prest/Incorp /SCP**	-
Período Apuração Débito	04/2026		
Débito Apurado	15,82		
Saldo a Pagar	15,82		

Débito Apurado e Crédito Vinculado

Código da Receita	1200-01	**Descrição**	CP TERCEIROS - SEBRAE
CNO	90.022.65570/77	**CNPJ Prest/Incorp /SCP**	-
Período Apuração Débito	04/2026		
Débito Apurado	47,46		
Saldo a Pagar	47,46		

Débito Apurado e Crédito Vinculado

Código da Receita	1646-01	**Descrição**	CP PATRONAL - GILRAT AJUSTADO
CNO	90.022.65570/77	**CNPJ Prest/Incorp /SCP**	-
Período Apuração Débito	04/2026		
Débito Apurado	263,76		
Saldo a Pagar	263,76		

Débito Apurado e Crédito Vinculado

Código da Receita	1138-01	**Descrição**	CP PATRONAL - EMPREGADOS/AVULSOS
CNO	90.022.65570/77	**CNPJ Prest/Incorp /SCP**	-
Período Apuração Débito	04/2026		
Débito Apurado	1.582,17		
Saldo a Pagar	1.582,17		

Débito Apurado e Crédito Vinculado

Código da Receita	1170-01	**Descrição**	CP TERCEIROS - SALÁRIO EDUCAÇÃO
CNO	90.000.04590/73	**CNPJ Prest/Incorp /SCP**	-
Período Apuração Débito	04/2026		
Débito Apurado	216,44		
Saldo a Pagar	216,44		

Débito Apurado e Crédito Vinculado

Código da Receita	1181-01	**Descrição**	CP TERCEIROS - SENAI
CNO	90.000.04590/73	**CNPJ Prest/Incorp /SCP**	-
Período Apuração Débito	04/2026		
Débito Apurado	86,57		
Saldo a Pagar	86,57		

Débito Apurado e Crédito Vinculado

Código da Receita	1184-01	**Descrição**	CP TERCEIROS - SESI
CNO	90.000.04590/73	**CNPJ Prest/Incorp /SCP**	-
Período Apuração Débito	04/2026		
Débito Apurado	129,86		
Saldo a Pagar	129,86		

Débito Apurado e Crédito Vinculado

Código da Receita	1176-01	**Descrição**	CP TERCEIROS - INCRA
CNO	90.000.04590/73	**CNPJ Prest/Incorp /SCP**	-
Período Apuração Débito	04/2026		
Débito Apurado	17,31		
Saldo a Pagar	17,31		

Débito Apurado e Crédito Vinculado

Código da Receita	1200-01	**Descrição**	CP TERCEIROS - SEBRAE
CNO	90.000.04590/73	**CNPJ Prest/Incorp /SCP**	-
Período Apuração Débito	04/2026		
Débito Apurado	51,94		
Saldo a Pagar	51,94		

Débito Apurado e Crédito Vinculado

Código da Receita	1646-01	**Descrição**	CP PATRONAL - GILRAT AJUSTADO
CNO	90.000.04590/73	**CNPJ Prest/Incorp /SCP**	-
Período Apuração Débito	04/2026		
Débito Apurado	288,66		
Saldo a Pagar	288,66		

Débito Apurado e Crédito Vinculado

Código da Receita	1138-01	**Descrição**	CP PATRONAL - EMPREGADOS/AVULSOS
CNO	90.000.04590/73	**CNPJ Prest/Incorp /SCP**	-
Período Apuração Débito	04/2026		
Débito Apurado	1.731,52		
Deduções	**Retenção Lei 9711/98:** 1.731,52		
Saldo a Pagar	0,00		

Débito Apurado e Crédito Vinculado

Código da Receita	1170-01	**Descrição**	CP TERCEIROS - SALÁRIO EDUCAÇÃO
CNO	90.027.75388/76	**CNPJ Prest/Incorp /SCP**	-
Período Apuração Débito	04/2026		
Débito Apurado	106,89		
Saldo a Pagar	106,89		

Débito Apurado e Crédito Vinculado

Código da Receita	1181-01	**Descrição**	CP TERCEIROS - SENAI
CNO	90.027.75388/76	**CNPJ Prest/Incorp /SCP**	-
Período Apuração Débito	04/2026		
Débito Apurado	42,75		
Saldo a Pagar	42,75		

Débito Apurado e Crédito Vinculado

Código da Receita	1184-01	**Descrição**	CP TERCEIROS - SESI
CNO	90.027.75388/76	**CNPJ Prest/Incorp /SCP**	-
Período Apuração Débito	04/2026		
Débito Apurado	64,13		
Saldo a Pagar	64,13		

Débito Apurado e Crédito Vinculado

Código da Receita	1176-01	**Descrição**	CP TERCEIROS - INCRA
CNO	90.027.75388/76	**CNPJ Prest/Incorp /SCP**	-
Período Apuração Débito	04/2026		
Débito Apurado	8,55		
Saldo a Pagar	8,55		

Débito Apurado e Crédito Vinculado

Código da Receita	1200-01	**Descrição**	CP TERCEIROS - SEBRAE
CNO	90.027.75388/76	**CNPJ Prest/Incorp /SCP**	-
Período Apuração Débito	04/2026		
Débito Apurado	25,65		
Saldo a Pagar	25,65		

Débito Apurado e Crédito Vinculado

Código da Receita	1646-01	**Descrição**	CP PATRONAL - GILRAT AJUSTADO
CNO	90.027.75388/76	**CNPJ Prest/Incorp /SCP**	-
Período Apuração Débito	04/2026		
Débito Apurado	142,56		
Saldo a Pagar	142,56		

Débito Apurado e Crédito Vinculado

Código da Receita	1138-01	**Descrição**	CP PATRONAL - EMPREGADOS/AVULSOS
CNO	90.027.75388/76	**CNPJ Prest/Incorp /SCP**	-
Período Apuração Débito	04/2026		
Débito Apurado	855,18		
Saldo a Pagar	855,18		

Débito Apurado e Crédito Vinculado

Código da Receita	1170-01	**Descrição**	CP TERCEIROS - SALÁRIO EDUCAÇÃO
Período Apuração Débito	04/2026		
Débito Apurado	5.936,52		
Saldo a Pagar	5.936,52		

Débito Apurado e Crédito Vinculado

Código da Receita	1181-01	**Descrição**	CP TERCEIROS - SENAI
Período Apuração Débito	04/2026		
Débito Apurado	2.374,61		
Saldo a Pagar	2.374,61		

Débito Apurado e Crédito Vinculado

Código da Receita	1184-01	**Descrição**	CP TERCEIROS - SESI
Período Apuração Débito	04/2026		
Débito Apurado	3.561,91		
Saldo a Pagar	3.561,91		

Débito Apurado e Crédito Vinculado

Código da Receita	1176-01	**Descrição**	CP TERCEIROS - INCRA
Período Apuração Débito	04/2026		
Débito Apurado	474,92		
Saldo a Pagar	474,92		

Débito Apurado e Crédito Vinculado

Código da Receita	1200-01	**Descrição**	CP TERCEIROS - SEBRAE
Período Apuração Débito	04/2026		
Débito Apurado	1.424,76		
Saldo a Pagar	1.424,76		

Débito Apurado e Crédito Vinculado

Código da Receita	1646-01	**Descrição**	CP PATRONAL - GILRAT AJUSTADO
Período Apuração Débito	04/2026		
Débito Apurado	7.917,42		
Saldo a Pagar	7.917,42		

Débito Apurado e Crédito Vinculado

Código da Receita	1138-01	**Descrição**	CP PATRONAL - EMPREGADOS/AVULSOS
Período Apuração Débito	04/2026		
Débito Apurado	47.243,88		
Deduções	**Retenção Lei 9711/98:** 47.243,88		
Saldo a Pagar	0,00		

Débito Apurado e Crédito Vinculado

Código da Receita	1138-04	**Descrição**	CP PATRONAL - CONTRIBUINTES INDIVIDUAIS
Período Apuração Débito	04/2026		
Débito Apurado	6.410,43		
Saldo a Pagar	6.410,43		

Débito Apurado e Crédito Vinculado

Código da Receita	1082-01	**Descrição**	CP SEGURADOS - EMPREGADOS/AVULSO
Período Apuração Débito	04/2026		
Débito Apurado	190.209,26		
Deduções	**Retenção Lei 9711/98:** 190.209,26		
Saldo a Pagar	0,00		

Débito Apurado e Crédito Vinculado

Código da Receita	1099-01	**Descrição**	CP SEGURADOS - CONTRIBUINTES INDIVIDUAIS - 11%
Período Apuração Débito	04/2026		
Débito Apurado	3.468,04		
Deduções	**Retenção Lei 9711/98:** 3.468,04		
Saldo a Pagar	0,00		

Débito Apurado e Crédito Vinculado

Código da Receita	0561-07	**Descrição**	IRRF - RD TRB ASSAL PAÍS/AUS NO EXT A SERV PAÍS
Período Apuração Débito	04/2026		
Débito Apurado	58.296,51		
Saldo a Pagar	58.296,51		

Débito Apurado e Crédito Vinculado

Código da Receita	1162-01	**Descrição**	CP PATRONAL - RETENÇÃO LEI 9.711/98
CNO	-	**CNPJ Prest/Incorp /SCP**	06.537.462/0001-29
Período Apuração Débito	04/2026		
Débito Apurado	1.921,29		
Saldo a Pagar	1.921,29		

Débito Apurado e Crédito Vinculado

Código da Receita	1162-01	**Descrição**	CP PATRONAL - RETENÇÃO LEI 9.711/98
CNO	90.014.38280/75	**CNPJ Prest/Incorp /SCP**	06.537.462/0001-29
Período Apuração Débito	04/2026		
Débito Apurado	6.093,69		
Saldo a Pagar	6.093,69		

Débito Apurado e Crédito Vinculado

Código da Receita	1162-01	**Descrição**	CP PATRONAL - RETENÇÃO LEI 9.711/98
CNO	90.016.89365/73	**CNPJ Prest/Incorp /SCP**	06.537.462/0001-29
Período Apuração Débito	04/2026		
Débito Apurado	10.127,91		
Saldo a Pagar	10.127,91		

Débito Apurado e Crédito Vinculado

Código da Receita	1162-01	**Descrição**	CP PATRONAL - RETENÇÃO LEI 9.711/98
CNO	90.027.50198/75	**CNPJ Prest/Incorp /SCP**	06.537.462/0001-29
Período Apuração Débito	04/2026		
Débito Apurado	1.407,20		
Saldo a Pagar	1.407,20		

Débito Apurado e Crédito Vinculado

Código da Receita	1162-01	**Descrição**	CP PATRONAL - RETENÇÃO LEI 9.711/98
CNO	-	**CNPJ Prest/Incorp /SCP**	07.776.125/0001-57
Período Apuração Débito	04/2026		
Débito Apurado	7.253,69		
Saldo a Pagar	7.253,69		

Débito Apurado e Crédito Vinculado

Código da Receita	1162-01	**Descrição**	CP PATRONAL - RETENÇÃO LEI 9.711/98
CNO	90.014.91329/73	**CNPJ Prest/Incorp /SCP**	07.776.125/0001-57
Período Apuração Débito	04/2026		
Débito Apurado	8.476,64		
Saldo a Pagar	8.476,64		

Débito Apurado e Crédito Vinculado

Código da Receita	1162-01	**Descrição**	CP PATRONAL - RETENÇÃO LEI 9.711/98
CNO	90.014.38280/75	**CNPJ Prest/Incorp /SCP**	21.122.126/0001-09
Período Apuração Débito	04/2026		
Débito Apurado	217,80		
Saldo a Pagar	217,80		

Débito Apurado e Crédito Vinculado

Código da Receita	1162-01	**Descrição**	CP PATRONAL - RETENÇÃO LEI 9.711/98
CNO	90.016.89365/73	**CNPJ Prest/Incorp /SCP**	21.122.126/0001-09
Período Apuração Débito	04/2026		
Débito Apurado	783,04		
Saldo a Pagar	783,04		

Débito Apurado e Crédito Vinculado

Código da Receita	1162-01	**Descrição**	CP PATRONAL - RETENÇÃO LEI 9.711/98
CNO	90.027.50198/75	**CNPJ Prest/Incorp /SCP**	21.122.126/0001-09
Período Apuração Débito	04/2026		
Débito Apurado	3.653,10		
Saldo a Pagar	3.653,10		

Débito Apurado e Crédito Vinculado

Código da Receita	1162-01	**Descrição**	CP PATRONAL - RETENÇÃO LEI 9.711/98
CNO	90.016.89365/73	**CNPJ Prest/Incorp /SCP**	02.704.858/0001-62
Período Apuração Débito	04/2026		
Débito Apurado	796,54		
Saldo a Pagar	796,54		

Débito Apurado e Crédito Vinculado

Código da Receita	1162-01	**Descrição**	CP PATRONAL - RETENÇÃO LEI 9.711/98
CNO	90.016.89365/73	**CNPJ Prest/Incorp /SCP**	11.097.026/0001-16
Período Apuração Débito	04/2026		
Débito Apurado	1.697,85		
Saldo a Pagar	1.697,85		

Débito Apurado e Crédito Vinculado

Código da Receita	1162-01	**Descrição**	CP PATRONAL - RETENÇÃO LEI 9.711/98
CNO	90.027.50198/75	**CNPJ Prest/Incorp /SCP**	11.097.026/0001-16
Período Apuração Débito	04/2026		
Débito Apurado	900,90		
Saldo a Pagar	900,90		

Débito Apurado e Crédito Vinculado

Código da Receita	1162-01	**Descrição**	CP PATRONAL - RETENÇÃO LEI 9.711/98
CNO	90.016.89365/73	**CNPJ Prest/Incorp /SCP**	09.046.639/0001-82
Período Apuração Débito	04/2026		
Débito Apurado	635,82		
Saldo a Pagar	635,82		

Débito Apurado e Crédito Vinculado

Código da Receita	1162-01	**Descrição**	CP PATRONAL - RETENÇÃO LEI 9.711/98
CNO	90.016.89365/73	**CNPJ Prest/Incorp /SCP**	04.096.291/0001-14
Período Apuração Débito	04/2026		
Débito Apurado	241,40		
Saldo a Pagar	241,40		

Débito Apurado e Crédito Vinculado

Código da Receita	1162-01	**Descrição**	CP PATRONAL - RETENÇÃO LEI 9.711/98
CNO	90.027.75388/76	**CNPJ Prest/Incorp /SCP**	04.096.291/0001-14
Período Apuração Débito	04/2026		
Débito Apurado	227,70		
Saldo a Pagar	227,70		

Débito Apurado e Crédito Vinculado

Código da Receita	1162-01	**Descrição**	CP PATRONAL - RETENÇÃO LEI 9.711/98
CNO	90.027.50198/75	**CNPJ Prest/Incorp /SCP**	04.096.291/0001-14
Período Apuração Débito	04/2026		
Débito Apurado	2.216,38		
Saldo a Pagar	2.216,38		

Débito Apurado e Crédito Vinculado

Código da Receita	1162-01	**Descrição**	CP PATRONAL - RETENÇÃO LEI 9.711/98
CNO	90.025.01228/73	**CNPJ Prest/Incorp /SCP**	40.375.552/0001-07
Período Apuração Débito	04/2026		
Débito Apurado	3.880,45		
Saldo a Pagar	3.880,45		

Débito Apurado e Crédito Vinculado

Código da Receita	1162-01	**Descrição**	CP PATRONAL - RETENÇÃO LEI 9.711/98
CNO	90.014.91329/73	**CNPJ Prest/Incorp /SCP**	40.375.552/0001-07
Período Apuração Débito	04/2026		
Débito Apurado	4.337,65		
Saldo a Pagar	4.337,65		

Débito Apurado e Crédito Vinculado

Código da Receita	1162-01	**Descrição**	CP PATRONAL - RETENÇÃO LEI 9.711/98
CNO	90.025.01228/73	**CNPJ Prest/Incorp /SCP**	58.354.488/0001-35
Período Apuração Débito	04/2026		
Débito Apurado	2.208,35		
Saldo a Pagar	2.208,35		

Débito Apurado e Crédito Vinculado

Código da Receita	1162-01	**Descrição**	CP PATRONAL - RETENÇÃO LEI 9.711/98
CNO	90.025.01228/73	**CNPJ Prest/Incorp /SCP**	48.397.477/0001-89
Período Apuração Débito	04/2026		
Débito Apurado	3.593,99		
Saldo a Pagar	3.593,99		

Débito Apurado e Crédito Vinculado

Código da Receita	1162-01	**Descrição**	CP PATRONAL - RETENÇÃO LEI 9.711/98
CNO	90.014.91329/73	**CNPJ Prest/Incorp /SCP**	48.397.477/0001-89
Período Apuração Débito	04/2026		
Débito Apurado	9.600,54		
Saldo a Pagar	9.600,54		

Débito Apurado e Crédito Vinculado

Código da Receita	1162-01	**Descrição**	CP PATRONAL - RETENÇÃO LEI 9.711/98
CNO	90.025.01228/73	**CNPJ Prest/Incorp /SCP**	47.781.680/0001-91
Período Apuração Débito	04/2026		
Débito Apurado	739,88		
Saldo a Pagar	739,88		

Débito Apurado e Crédito Vinculado

Código da Receita	1162-01	**Descrição**	CP PATRONAL - RETENÇÃO LEI 9.711/98
CNO	90.014.91329/73	**CNPJ Prest/Incorp /SCP**	47.781.680/0001-91
Período Apuração Débito	04/2026		
Débito Apurado	1.521,03		
Saldo a Pagar	1.521,03		

Débito Apurado e Crédito Vinculado

Código da Receita	1162-01	**Descrição**	CP PATRONAL - RETENÇÃO LEI 9.711/98
CNO	90.025.01228/73	**CNPJ Prest/Incorp /SCP**	34.774.272/0001-60
Período Apuração Débito	04/2026		
Débito Apurado	16.251,05		
Saldo a Pagar	16.251,05		

Débito Apurado e Crédito Vinculado

Código da Receita	1162-01	**Descrição**	CP PATRONAL - RETENÇÃO LEI 9.711/98
CNO	90.014.91329/73	**CNPJ Prest/Incorp /SCP**	34.774.272/0001-60
Período Apuração Débito	04/2026		
Débito Apurado	9.759,84		
Saldo a Pagar	9.759,84		

Débito Apurado e Crédito Vinculado

Código da Receita	1162-01	**Descrição**	CP PATRONAL - RETENÇÃO LEI 9.711/98
CNO	90.025.01228/73	**CNPJ Prest/Incorp /SCP**	34.254.079/0001-07
Período Apuração Débito	04/2026		
Débito Apurado	10.137,61		
Saldo a Pagar	10.137,61		

Débito Apurado e Crédito Vinculado

Código da Receita	1162-01	**Descrição**	CP PATRONAL - RETENÇÃO LEI 9.711/98
CNO	90.025.01228/73	**CNPJ Prest/Incorp /SCP**	54.145.577/0001-10
Período Apuração Débito	04/2026		
Débito Apurado	892,54		
Saldo a Pagar	892,54		

Débito Apurado e Crédito Vinculado

Código da Receita	1162-01	**Descrição**	CP PATRONAL - RETENÇÃO LEI 9.711/98
CNO	90.014.91329/73	**CNPJ Prest/Incorp /SCP**	54.145.577/0001-10
Período Apuração Débito	04/2026		
Débito Apurado	866,36		
Saldo a Pagar	866,36		

Débito Apurado e Crédito Vinculado

Código da Receita	1162-01	**Descrição**	CP PATRONAL - RETENÇÃO LEI 9.711/98
CNO	90.025.01228/73	**CNPJ Prest/Incorp /SCP**	28.428.904/0001-31
Período Apuração Débito	04/2026		
Débito Apurado	345,75		
Saldo a Pagar	345,75		

Débito Apurado e Crédito Vinculado

Código da Receita	1162-01	**Descrição**	CP PATRONAL - RETENÇÃO LEI 9.711/98
CNO	90.027.50198/75	**CNPJ Prest/Incorp /SCP**	60.538.834/0001-87
Período Apuração Débito	04/2026		
Débito Apurado	8.590,35		
Saldo a Pagar	8.590,35		

Débito Apurado e Crédito Vinculado

Código da Receita	1162-01	**Descrição**	CP PATRONAL - RETENÇÃO LEI 9.711/98
CNO	90.027.50198/75	**CNPJ Prest/Incorp /SCP**	24.253.228/0001-51
Período Apuração Débito	04/2026		
Débito Apurado	9.812,88		
Saldo a Pagar	9.812,88		

Débito Apurado e Crédito Vinculado

Código da Receita	1162-01	**Descrição**	CP PATRONAL - RETENÇÃO LEI 9.711/98
CNO	90.027.75399/75	**CNPJ Prest/Incorp /SCP**	43.160.341/0001-37
Período Apuração Débito	04/2026		
Débito Apurado	16,65		
Saldo a Pagar	16,65		

Débito Apurado e Crédito Vinculado

Código da Receita	1708-06	**Descrição**	IRRF - REMUNER SERV PRESTADOS POR PJ
Período Apuração Débito	04/2026		
Débito Apurado	6.899,38		
Saldo a Pagar	6.899,38		

Débito Apurado e Crédito Vinculado

Código da Receita	5952-07	**Descrição**	RET DE CONTRIBUICOES PAGT PJ A PJ DE DIR PRIV
Período Apuração Débito	04/2026		
Débito Apurado	21.388,38		
Saldo a Pagar	21.388,38		

Docusign Envelope ID: E1E83646-066B-81C1-8392-0F3F350BD4EA

GFD - Guia do FGTS Digital

CPF/CNPJ do Empregador	Nome/Razão Social do Empregador	Pagar este documento até
00.299.904	DIMENSIONAL ENGENHARIA LTDA	20/05/2026 às 21:59:59 (Brasília)

Núm. de Pág.	Identificador	Tag	Valor a recolher
1	0126051237526500-0	12/05/2026 10:22	256.920,48

Composição do Documento

Informações de recolhimentos do FGTS

Competência	Quantidade Trabalhadores	FGTS Mensal	FGTS Rescisório	Indenização Compensatória	Encargos FGTS	Total
04/2026	660	166.735,85	0,00	0,00	0,00	166.735,85
Total FGTS:		**166.735,85**	**0,00**	**0,00**	**0,00**	**166.735,85**

Informações de recolhimentos do Consignado

Competência	Consignado	Encargos Consignado	Total
04/2026	90.184,63	0,00	90.184,63
Total Consignado:	**90.184,63**	**0,00**	**90.184,63**

Total da Guia: **256.920,48**

Observações

Data de geração da Guia: 12/05/2026 às 10:21:18 - Página 1/1

O detalhamento da guia pode ser consultado através do endereço https://fgtsdigital.sistema.gov.br

FUNDO DE GARANTIA DO TEMPO DE SERVIÇO

MINISTÉRIO DO TRABALHO E EMPREGO

PIX Copia e Cola:

00020101021226900014br.gov.bcb.pix2568pix-qrcode.caixa.gov.br/api/v2/cobv/ec645d6a88394b0f8fba0072ed2772ba5204000053039865802BR5923CAIXA ECONOMICA FEDERAL6008Brasilia62070503***6304A462

Payload Location:

pix-qrcode.caixa.gov.br/api/v2/cobv/ec645d6a88394b0f8fba0072ed2772ba

OS

Docusign Envelope ID: E1E83646-066B-81C1-8392-0F3F350BD4EA

bradesco net empresa

Comprovante de Transação Bancária

PIX

Data da operação: 19/05/2026 - 14h47

Nº de controle: 594848192676764415 | Documento: 1447145

Conta de débito: **Agência: 0468 | Conta: 0338521-3 | Tipo: Conta-Corrente**

Empresa: **DIMENSIONAL ENGENHARIA LTDA | CNPJ: 000.299.904/0001-60**

Dados de quem recebeu

Nome: **CEF MATRIZ**

CPF/CNPJ: **00.360.305/0001-04**

Instituição destino: **CAIXA ECONOMICA FEDERAL**

Chave: **c75e4ec6-9881-4240-a2f3-3672b7fe56c1**

Agência: **647**

Conta: **9999000537000360305**

Dados da Transferência/Pagamento

Valor: **R$ 256.920,48**

Mídia: **BRADESCO NET EMPRESA**

Identificador: **E60746948202605191244I0468AhjPHs**

transacao.lbl_txid **a20c2d1b4e9d45ee95189d18f210be99**

Debitado da: **conta-corrente**

Instituição origem: **Banco Bradesco S.A.**

SAC - Serviço de Apoio ao Cliente Alô Bradesco 0800 704 8383 | Deficiente Auditivo ou de Fala 0800 722 0099 | Cancelamentos, Reclamações e Informações. Atendimento 24 horas, 7 dias por semana.

Ouvidoria 0800 727 9933 Atendimento de segunda a sexta-feira, das 8h às 18h, exceto feriados.

Demais telefones consulte o site Fale Conosco

OS EM

1/1

Docusign Envelope ID: E1E83646-066B-81C1-8392-0F3F350BD4EA

FGTS

Detalhe da Guia a Ser Emitida

Empregador: 00.299.904 **Nome Empregador:** DIMENSIONAL ENGENHARIA LTDA **Qtd. Trabalhadores FGTS:** 660 **Origem:** Gestão de Guias

Vencimento da Guia: 20/05/2026 **Total Parcelado:** 0,00 **Total da Guia (FGTS + Consignado):** 256.920,48

Relação de Estabelecimentos

Comp. Apuração	Estabelecimento	Qtd. Trabalhadores	Base Remuneração Total	FGTS Mensal na Guia	FGTS Rescisório na Guia	Ind. Compensatória na Guia	FGTS Processo Trabalhista na Guia	Juros	Atualiz. Monetária	Multa	Total
04/2026	00.299.904/0001-60	70	235.504,93	18.536,46	0,00	0,00	0,00	0,00	0,00	0,00	18.536,46
04/2026	90.000.04590/73	3	8.657,60	692,59	0,00	0,00	0,00	0,00	0,00	0,00	692,59
04/2026	90.014.38280/75	26	81.883,67	6.527,60	0,00	0,00	0,00	0,00	0,00	0,00	6.527,60
04/2026	90.014.91329/73	346	1.098.897,62	86.927,62	0,00	0,00	0,00	0,00	0,00	0,00	86.927,62
04/2026	90.016.89365/73	24	138.453,97	11.076,23	0,00	0,00	0,00	0,00	0,00	0,00	11.076,23
04/2026	90.022.65570/77	2	6.518,19	521,44	0,00	0,00	0,00	0,00	0,00	0,00	521,44
04/2026	90.025.01228/73	92	274.898,46	21.727,95	0,00	0,00	0,00	0,00	0,00	0,00	21.727,95
04/2026	90.025.01245/79	60	164.542,24	13.163,10	0,00	0,00	0,00	0,00	0,00	0,00	13.163,10
04/2026	90.026.81036/75	7	16.193,90	1.295,48	0,00	0,00	0,00	0,00	0,00	0,00	1.295,48
04/2026	90.027.50198/75	10	25.653,80	2.011,13	0,00	0,00	0,00	0,00	0,00	0,00	2.011,13
04/2026	90.027.75388/76	7	17.191,42	1.326,12	0,00	0,00	0,00	0,00	0,00	0,00	1.326,12
04/2026	90.027.75399/75	4	10.515,81	841,24	0,00	0,00	0,00	0,00	0,00	0,00	841,24
04/2026	90.028.19842/75	5	13.098,04	1.047,81	0,00	0,00	0,00	0,00	0,00	0,00	1.047,81
04/2026	90.028.19849/71	6	13.014,01	1.041,08	0,00	0,00	0,00	0,00	0,00	0,00	1.041,08
		Total FGTS	**2.105.023,66**	**166.735,85**	**0,00**	**0,00**	**0,00**	**0,00**	**0,00**	**0,00**	**166.735,85**

Docusign Envelope ID: E1E83646-066B-81C1-8392-0F3F350BD4EA

FGTS

Detalhe da Guia Emitida

Empregador: 00.299.904 **Nome Empregador:** DIMENSIONAL ENGENHARIA LTDA **Qtd. Trabalhadores FGTS:** 660 **Origem:** Gestão de Guias

Vencimento da Guia: 20/05/2026 **Total Parcelado:** 0,00 **Total da Guia (FGTS + Consignado):** 256.920,48

Número da Guia: 0126051237526500-0 **Data Emissão:** 12/05/2026 10:21:18 (Brasília) **Emitida por:** 00.299.904/0001-60 - DIMENSIONAL

Relação de Trabalhadores

Estabelecimento: 90.014.38280/75 **Tomador:** Sem Tomador

Comp. Apuração	Comp. Referência	Nome Trabalhador	Matrícula	CPF	Categoria	Vencimento	Tipo Depósito	Base Remuneração Total	Valor FGTS na Guia	Juros	Atualiz. Monetária	Multa	Total
04/2026		Antonio Alcemar Machado Martins	MC000022276	118.238.417-08	101	20/05/2026	Mensal	1.023,30	81,86	0,00	0,00	0,00	81,86
04/2026		Antonio Carlos de Araujo Pinto	MC000022236	676.991.467-00	101	20/05/2026	Mensal	1.317,06	105,36	0,00	0,00	0,00	105,36
04/2026		Beatriz Matias Gomes dos Santos	MC000021420	172.647.207-80	103	20/05/2026	Mensal	382,77	7,65	0,00	0,00	0,00	7,65
04/2026		Carlos Alberto Daltro Dos Santos	MC000021450	052.271.017-44	101	20/05/2026	Mensal	2.164,65	173,17	0,00	0,00	0,00	173,17
04/2026		Eduardo Mariano Euclides	MC000019220	171.465.787-63	101	20/05/2026	Mensal	2.195,10	175,60	0,00	0,00	0,00	175,60
04/2026		Elizeu Alves da Silva	MC000018867	008.991.407-42	101	20/05/2026	Mensal	2.195,10	175,60	0,00	0,00	0,00	175,60
04/2026		Felipe Barreto Valadão	MC000020269	135.264.397-96	101	20/05/2026	Mensal	3.555,08	284,40	0,00	0,00	0,00	284,40
04/2026		Francinni Siqueira Amorim	MC000019640	115.848.367-84	101	20/05/2026	Mensal	9.726,00	778,08	0,00	0,00	0,00	778,08
04/2026		Francisco Max da Silva	MC000018765	019.528.027-09	101	20/05/2026	Mensal	4.196,60	335,72	0,00	0,00	0,00	335,72
04/2026		Gabriel do Nascimento Rosa	MC000020301	170.569.747-08	101	20/05/2026	Mensal	3.070,12	245,60	0,00	0,00	0,00	245,60
04/2026		Hilton Silva Filho	MC000018766	003.380.717-50	101	20/05/2026	Mensal	2.195,10	175,60	0,00	0,00	0,00	175,60
04/2026		Igor de Oliveira Lobo	MC000014876	055.868.667-22	101	20/05/2026	Mensal	9.726,00	778,08	0,00	0,00	0,00	778,08
04/2026		Ivan Travassos Carceler	MC000020893	634.698.807-78	101	20/05/2026	Mensal	2.540,93	203,27	0,00	0,00	0,00	203,27
04/2026		Joao Luiz de Souza Oliveira	MC000021068	085.870.147-22	101	20/05/2026	Mensal	2.137,88	171,03	0,00	0,00	0,00	171,03
04/2026		Luiz Roberto Ferreira da Silva	MC000022128	213.508.657-61	101	20/05/2026	Mensal	3.207,00	256,56	0,00	0,00	0,00	256,56
04/2026		Manoel Eduardo dos Santos Neto	MC000020255	737.174.367-91	101	20/05/2026	Mensal	2.288,60	183,08	0,00	0,00	0,00	183,08
04/2026		Marcelo Dias	MC000021428	083.160.967-22	101	20/05/2026	Mensal	2.183,29	174,66	0,00	0,00	0,00	174,66
04/2026		Marcelo Rocha da Silva	MC000018993	109.204.887-14	101	20/05/2026	Mensal	2.195,10	175,60	0,00	0,00	0,00	175,60
04/2026		Mellissa Boaretto Fenerich Guaraná	MC000018985	137.257.547-21	101	20/05/2026	Mensal	4.505,22	360,41	0,00	0,00	0,00	360,41
04/2026		Robson Barbosa Torres	MC000020670	018.662.607-07	101	20/05/2026	Mensal	3.411,00	272,88	0,00	0,00	0,00	272,88
04/2026		Rodrigo Lorran Silva da Costa	MC000021430	146.574.287-56	101	20/05/2026	Mensal	2.195,10	175,60	0,00	0,00	0,00	175,60
04/2026		Salvador de Almeida Porto	MC000017375	644.786.107-20	101	20/05/2026	Mensal	5.255,01	420,40	0,00	0,00	0,00	420,40
04/2026		Silvio dos Santos	MC000021054	061.846.687-81	101	20/05/2026	Mensal	2.195,10	175,60	0,00	0,00	0,00	175,60
04/2026		Thiago da Silva Magalhaes	MC000021392	441.740.698-75	101	20/05/2026	Mensal	2.195,10	175,60	0,00	0,00	0,00	175,60
04/2026		Waldeir José Alves de Oliveira	MC000020643	806.887.997-87	101	20/05/2026	Mensal	2.234,26	178,74	0,00	0,00	0,00	178,74
04/2026		Wilson Francisco Costa	MC000018836	055.254.337-37	101	20/05/2026	Mensal	3.593,20	287,45	0,00	0,00	0,00	287,45
							Total do Tomador	**Sem Tomador**	**81.883,67**	**6.527,60**	**0,00**	**0,00**	**0,00**	**6.527,60**
							Total do Estabelecimento	**90.014.38280/75**	**81.883,67**	**6.527,60**	**0,00**	**0,00**	**0,00**	**6.527,60**
								Total FGTS	**2.105.023,66**	**166.735,85**	**0,00**	**0,00**	**0,00**	**166.735,85**

Docusign Envelope ID: E1E83646-066B-81C1-8392-0F3F350BD4EA

Folha de Pagamento 04/2026

07/05/2026 13:05

Numero	Nome	Jorn.	Cargo	Admissão	SF	IR

140053 Dimensional Engenharia Ltda
INEA-ECO [Contrato: 00.229]

010097 Antonio Alcemar Machado Martins — 220:00 — Operador de Máquinas Pesadas I — 22/04/2026 — SF 0 — IR 0

Eventos	I	Qtde	Provento	Desconto	Bases	Total
0001 Salário		9	1.023,30		B010 - Base INSS Salário (S/Limite)	1.023,30
5010 INSS				76,74	B110 - Base IRRF Salário	1.023,30
5530 Cota de Participação Laboral				85,28	B120 - Dedução IRRF Salário 25%	607,20
5700 Vale Transporte				10,23	B180 - INSS para Dedução de IRRF Salário	76,74
					B400 - Base FGTS Salário	1.023,30
					B410 - FGTS Salário 8%	81,86
					B900 - Remuneração Total Mês	3.411,00
					B903 - Salário Mês	3.411,00
		Totais	**1.023,30**	**172,25**	- Admitido em 22/04/2026	
		Líquido		**851,05**		

010085 Antonio Carlos de Araujo Pinto — 220:00 — Servente — 13/04/2026 — SF 0 — IR 1

Eventos	I	Qtde	Provento	Desconto	Bases	Total
0001 Salário		18	1.317,06		B010 - Base INSS Salário (S/Limite)	1.317,06
1610 Vale Transporte	I		225,60		B110 - Base IRRF Salário	1.317,06
5010 INSS				98,77	B120 - Dedução IRRF Salário 25%	607,20
5530 Cota de Participação Laboral				54,88	B180 - INSS para Dedução de IRRF Salário	98,77
5700 Vale Transporte				13,17	B400 - Base FGTS Salário	1.317,06
					B410 - FGTS Salário 8%	105,36
					B900 - Remuneração Total Mês	2.195,10
					B903 - Salário Mês	2.195,10
		Totais	**1.542,66**	**166,82**	- Admitido em 13/04/2026	
		Líquido		**1.375,84**		

009752 Beatriz Matias Gomes dos Santos — 150:00 — Jovem Aprendiz de Serviços Administrativas — 23/10/2025 — SF 0 — IR 0

Eventos	I	Qtde	Provento	Desconto	Bases	Total
0001 Salário		30	1.142,33		B010 - Base INSS Salário (S/Limite)	382,77
1510 Insuficiência de Saldo			114,28		B111 - Base de IRRF Salário Negativo	74,16
5010 INSS				28,70	B120 - Dedução IRRF Salário 25%	607,20
5310 Adiantamento Salarial				456,93	B180 - INSS para Dedução de IRRF Salário	28,70
5610 Atrasos	P	2:44		20,83	B400 - Base FGTS Salário	382,77
5620 Faltas	P	11		418,85	B410 - FGTS Salário 2%	7,65
5625 DSR s/ Faltas	P	7		266,54	B900 - Remuneração Total Mês	1.142,33
5626 DSR s/ Atraso	P	7:00		53,34	B903 - Salário Mês	1.142,33
5700 Vale Transporte				11,42		
		Totais	**1.256,61**	**1.256,61**		
		Líquido		**0,00**		

009767 Carlos Alberto Daltro Dos Santos — 220:00 — Servente — 03/11/2025 — SF 0 — IR 1

Eventos	I	Qtde	Provento	Desconto	Bases	Total
0001 Salário		30	2.195,10		B010 - Base INSS Salário (S/Limite)	2.164,65
0190 DSR s/ Salário Variável		1,28	14,71		B110 - Base IRRF Salário	1.286,61
1010 Hora Extra 50%	P	2:23	35,68		B120 - Dedução IRRF Salário 25%	607,20
1040 Hora Extra 100%	P	0:38	12,64		B180 - INSS para Dedução de IRRF Salário	170,49
3047 Devolução eConsignado (Adiantament		1	122,92		B400 - Base FGTS Salário	2.164,65
5010 INSS				170,49	B410 - FGTS Salário 8%	173,17
5310 Adiantamento Salarial				878,04	B490 - eConsignado - Base Desconto	1.994,16
5530 Cota de Participação Laboral				54,88	B494 - Total Desconto de eConsignado	553,70
5610 Atrasos	P	2:22		23,62	B900 - Remuneração Total Mês	2.195,10
5626 DSR s/ Atraso	P	7:00		69,86	B903 - Salário Mês	2.195,10
5700 Vale Transporte				21,95		
8165 Empréstimo eConsignado (MP 1.292/2				553,70		
		Totais	**2.381,05**	**1.772,54**		
		Líquido		**608,51**		

By RHNydus Net

Docusign Envelope ID: E1E83646-066B-81C1-8392-0F3F350BD4EA

Folha de Pagamento 04/2026

07/05/2026 13:05

Numero	Nome	Jorn.	Cargo	Admissão	SF	IR

140053 Dimensional Engenharia Ltda
INEA-ECO [Contrato: 00.229]

009107 Daniel Pereira Henriques da Silva — 220:00 — Operador de Máquinas Pesadas I — 09/01/2024 — SF 2 — IR 4

Eventos	I	Qtde	Provento	Desconto	Bases	Total
					B900 - Remuneração Total Mês	3.411,00
					B903 - Salário Mês	3.411,00
					B920 - Base Salário Família	3.411,00
		Totais			- Afastado desde: 25/03/2026 Motivo: Auxilio Doença	
		Líquido				

009014 Eduardo Mariano Euclides — 220:00 — Servente — 04/09/2023 — SF 0 — IR 0

Eventos	I	Qtde	Provento	Desconto	Bases	Total
0001 Salário		30	2.195,10		B010 - Base INSS Salário (S/Limite)	2.195,10
3047 Devolução eConsignado (Adiantament		9	225,62		B110 - Base IRRF Salário	1.317,06
5010 INSS				173,23	B120 - Dedução IRRF Salário 25%	607,20
5310 Adiantamento Salarial				878,04	B180 - INSS para Dedução de IRRF Salário	173,23
5700 Vale Transporte				21,95	B400 - Base FGTS Salário	2.195,10
8052 Empréstimo eConsignado (MP 1.292/2				53,27	B410 - FGTS Salário 8%	175,60
8053 Empréstimo eConsignado (MP 1.292/2				53,23	B490 - eConsignado - Base Desconto	2.021,87
8054 Empréstimo eConsignado (MP 1.292/2				53,35	B494 - Total Desconto de eConsignado	564,07
8057 Empréstimo eConsignado (MP 1.292/2				112,51	B900 - Remuneração Total Mês	2.195,10
8058 Empréstimo eConsignado (MP 1.292/2				143,96	B903 - Salário Mês	2.195,10
8059 Empréstimo eConsignado (MP 1.292/2				62,63		
8165 Empréstimo eConsignado (MP 1.292/2				13,37		
8166 Empréstimo eConsignado (MP 1.292/2				24,90		
8167 Empréstimo eConsignado (MP 1.292/2				46,85		
		Totais	**2.420,72**	**1.637,29**		
		Líquido		**783,43**		

008879 Elizeu Alves da Silva — 220:00 — Servente — 27/03/2023 — SF 0 — IR 0

Eventos	I	Qtde	Provento	Desconto	Bases	Total
0001 Salário		30	2.195,10		B010 - Base INSS Salário (S/Limite)	2.195,10
3047 Devolução eConsignado (Adiantament		3	184,64		B110 - Base IRRF Salário	1.317,06
5010 INSS				173,23	B120 - Dedução IRRF Salário 25%	607,20
5310 Adiantamento Salarial				878,04	B180 - INSS para Dedução de IRRF Salário	173,23
8052 Empréstimo eConsignado (MP 1.292/2				56,65	B400 - Base FGTS Salário	2.195,10
8053 Empréstimo eConsignado (MP 1.292/2				97,64	B410 - FGTS Salário 8%	175,60
8165 Empréstimo eConsignado (MP 1.292/2				530,80	B490 - eConsignado - Base Desconto	2.021,87
					B494 - Total Desconto de eConsignado	685,09
					B900 - Remuneração Total Mês	2.195,10
					B903 - Salário Mês	2.195,10
		Totais	**2.379,74**	**1.736,36**		
		Líquido		**643,38**		

009428 Felipe Barreto Valadão — 220:00 — Operador de Máquinas Pesadas I — 08/07/2024 — SF 0 — IR 0

Eventos	I	Qtde	Provento	Desconto	Bases	Total
0001 Salário		30	3.429,00		B010 - Base INSS Salário (S/Limite)	3.555,08
0190 DSR s/ Salário Variável		1,53	29,42		B110 - Base IRRF Salário	2.183,48
1010 Hora Extra 50%	P	3:00	70,16		B120 - Dedução IRRF Salário 25%	607,20
1040 Hora Extra 100%	P	0:51	26,50		B180 - INSS para Dedução de IRRF Salário	315,19
3047 Devolução eConsignado (Adiantament		2	307,24		B400 - Base FGTS Salário	3.555,08
5010 INSS				315,19	B410 - FGTS Salário 8%	284,40
5310 Adiantamento Salarial				1.371,60	B490 - eConsignado - Base Desconto	3.239,89
5530 Cota de Participação Laboral				85,73	B494 - Total Desconto de eConsignado	926,39
8057 Empréstimo eConsignado (MP 1.292/2				336,92	B900 - Remuneração Total Mês	3.429,00
8165 Empréstimo eConsignado (MP 1.292/2				589,47	B903 - Salário Mês	3.429,00
		Totais	**3.862,32**	**2.698,91**		
		Líquido		**1.163,41**		

By RHNydus Net

Docusign Envelope ID: E1E83646-066B-81C1-8392-0F3F350BD4EA

Folha de Pagamento 04/2026

07/05/2026 13:05

Numero	Nome	Jorn.	Cargo	Admissão	SF	IR

140053 Dimensional Engenharia Ltda
INEA-ECO [Contrato: 00.229]

009166 Francinni Siqueira Amorim — 220:00 — Engenheiro Civil I A — 01/03/2024 — SF 1 — IR 1

Eventos	I	Qtde	Provento	Desconto	Bases	Total
0001 Salário		30	9.726,00		B010 - Base INSS Salário (S/Limite)	9.726,00
3047 Devolução eConsignado (Adiantament		1	544,66		B100 - Dependentes IRRF Sal	189,59
5010 INSS				988,07	B110 - Base IRRF Salário	5.835,60
5110 IRRF				170,91	B120 - Dedução IRRF Salário	988,07
5310 Adiantamento Salarial				3.890,40	B180 - INSS para Dedução de IRRF Salário	988,07
8165 Empréstimo eConsignado (MP 1.292/2				1.855,17	B400 - Base FGTS Salário	9.726,00
					B410 - FGTS Salário 8%	778,08
					B490 - eConsignado - Base Desconto	8.567,02
					B494 - Total Desconto de eConsignado	1.855,17
					B900 - Remuneração Total Mês	9.726,00
					B903 - Salário Mês	9.726,00
					B920 - Base Salário Família	9.726,00
		Totais	**10.270,66**	**6.904,55**		
		Líquido		**3.366,11**		

008835 Francisco Max da Silva — 220:00 — Encarregado de Turma I — 28/02/2023 — SF 0 — IR 1

Eventos	I	Qtde	Provento	Desconto	Bases	Total
0001 Salário		30	4.196,60		B010 - Base INSS Salário (S/Limite)	4.196,60
5010 INSS				392,18	B110 - Base IRRF Salário	2.517,96
5310 Adiantamento Salarial				1.678,64	B120 - Dedução IRRF Salário 25%	607,20
5700 Vale Transporte				41,97	B180 - INSS para Dedução de IRRF Salário	392,18
					B400 - Base FGTS Salário	4.196,60
					B410 - FGTS Salário 8%	335,72
					B900 - Remuneração Total Mês	4.196,60
					B903 - Salário Mês	4.196,60
		Totais	**4.196,60**	**2.112,79**		
		Líquido		**2.083,81**		

009439 Gabriel do Nascimento Rosa — 220:00 — Motorista de Caminhão I A — 24/07/2024 — SF 0 — IR 0

Eventos	I	Qtde	Provento	Desconto	Bases	Total
0001 Salário		30	2.571,00		B010 - Base INSS Salário (S/Limite)	3.070,12
0096 Abono Salarial Mes Anterior			545,03		B110 - Base IRRF Salário	2.041,72
0190 DSR s/ Salário Variável		9,58	116,46		B120 - Dedução IRRF Salário 25%	607,20
1010 Hora Extra 50%	P	9:40	169,51		B180 - INSS para Dedução de IRRF Salário	257,00
1040 Hora Extra 100%	P	9:07	213,15		B400 - Base FGTS Salário	3.070,12
3047 Devolução eConsignado (Adiantament		2	222,55		B410 - FGTS Salário 8%	245,60
5010 INSS				257,00	B490 - eConsignado - Base Desconto	2.813,12
5310 Adiantamento Salarial				1.028,40	B494 - Total Desconto de eConsignado	603,26
8052 Empréstimo eConsignado (MP 1.292/2				275,87	B900 - Remuneração Total Mês	2.571,00
8165 Empréstimo eConsignado (MP 1.292/2				327,39	B903 - Salário Mês	2.571,00
		Totais	**3.837,70**	**1.888,66**		
		Líquido		**1.949,04**		

008837 Hilton Silva Filho — 220:00 — Servente — 28/02/2023 — SF 0 — IR 0

Eventos	I	Qtde	Provento	Desconto	Bases	Total
0001 Salário		30	2.195,10		B010 - Base INSS Salário (S/Limite)	2.195,10
5010 INSS				173,23	B110 - Base IRRF Salário	1.317,06
5310 Adiantamento Salarial				878,04	B120 - Dedução IRRF Salário 25%	607,20
5530 Cota de Participação Laboral				54,88	B180 - INSS para Dedução de IRRF Salário	173,23
5700 Vale Transporte				21,95	B400 - Base FGTS Salário	2.195,10
					B410 - FGTS Salário 8%	175,60
					B900 - Remuneração Total Mês	2.195,10
					B903 - Salário Mês	2.195,10
		Totais	**2.195,10**	**1.128,10**		
		Líquido		**1.067,00**		

By RHNydus Net

Docusign Envelope ID: E1E83646-066B-81C1-8392-0F3F350BD4EA

Folha de Pagamento 04/2026

07/05/2026 13:05

Numero	Nome	Jorn.	Cargo	Admissão	SF	IR

140053 Dimensional Engenharia Ltda
INEA-ECO [Contrato: 00.229]

009579 Ivan Travassos Carceler — 220:00 — Motorista de Caminhão I A — 06/03/2025 — 0 — 0

Eventos	I	Qtde	Provento	Desconto	Bases	Total
0001 Salário		30	2.524,10		B010 - Base INSS Salário (S/Limite)	2.540,93
0096 Abono Salarial Mes Anterior			121,12		B110 - Base IRRF Salário	1.531,29
0190 DSR s/ Salário Variável		0,21	3,93		B120 - Dedução IRRF Salário 25%	607,20
1010 Hora Extra 50%	P	0:45	12,90		B180 - INSS para Dedução de IRRF Salário	204,36
3047 Devolução eConsignado (Adiantament		1	141,35		B400 - Base FGTS Salário	2.540,93
5010 INSS				204,36	B410 - FGTS Salário 8%	203,27
5310 Adiantamento Salarial				1.009,64	B490 - eConsignado - Base Desconto	2.336,57
5700 Vale Transporte				25,24	B494 - Total Desconto de eConsignado	647,76
8165 Empréstimo eConsignado (MP 1.292/2				647,76	B900 - Remuneração Total Mês	2.524,10
					B903 - Salário Mês	2.524,10
		Totais	**2.803,40**	**1.887,00**		
		Líquido		**916,40**		

009621 Joao Luiz de Souza Oliveira — 220:00 — Servente — 23/07/2025 — 0 — 0

Eventos	I	Qtde	Provento	Desconto	Bases	Total
0001 Salário		30	2.195,10		B010 - Base INSS Salário (S/Limite)	2.137,88
3047 Devolução eConsignado (Adiantament		2	179,91		B110 - Base IRRF Salário	1.259,84
5010 INSS				168,08	B120 - Dedução IRRF Salário 25%	607,20
5310 Adiantamento Salarial				878,04	B180 - INSS para Dedução de IRRF Salário	168,08
5530 Cota de Participação Laboral				54,88	B400 - Base FGTS Salário	2.137,88
5610 Atrasos	P	1:44		17,30	B410 - FGTS Salário 8%	171,03
5626 DSR s/ Atraso	P	4:00		39,92	B490 - eConsignado - Base Desconto	1.969,80
5700 Vale Transporte				21,95	B494 - Total Desconto de eConsignado	622,32
8052 Empréstimo eConsignado (MP 1.292/2				384,90	B900 - Remuneração Total Mês	2.195,10
8165 Empréstimo eConsignado (MP 1.292/2				237,42	B903 - Salário Mês	2.195,10
		Totais	**2.375,01**	**1.802,49**		
		Líquido		**572,52**		

E00180 Larissa Alves Prata — 150:00 — Estagiário (Nível Superior) — 01/10/2025 — 0 — 0

Eventos	I	Qtde	Provento	Desconto	Bases	Total
0080 Bolsa Auxílio			1.530,14		B110 - Base IRRF Salário	897,70
0851 Salário Enfermidade Atraso/Saída Ante	P	6:00	63,76		B120 - Dedução IRRF Salário 25%	607,20
1230 Hora Extra a 50% (Bolsa Auxílio)	P	0:12	3,19		B900 - Remuneração Total Mês	1.593,90
5310 Adiantamento Salarial				637,56	B903 - Salário Mês	1.593,90
5613 Jornada Incompleta(Bolsa Aux)	P	3:29		37,03		
5632 Atraso (Bolsa Auxílio)	P	0:38		6,73		
5636 Saída Antecipada (Bolsa Auxílio)	P	1:42		18,07		
		Totais	**1.597,09**	**699,39**		
		Líquido		**897,70**		

010041 Luiz Roberto Ferreira da Silva — 220:00 — Auxiliar Administrativo I — 17/03/2026 — 0 — 0

Eventos	I	Qtde	Provento	Desconto	Bases	Total
0001 Salário		30	2.781,50		B010 - Base INSS Salário (S/Limite)	3.207,00
0190 DSR s/ Salário Variável		7,51	99,28		B110 - Base IRRF Salário	2.094,40
1010 Hora Extra 50%	P	15:47	299,25		B120 - Dedução IRRF Salário 25%	607,20
1040 Hora Extra 100%	P	1:04	26,97		B180 - INSS para Dedução de IRRF Salário	273,42
5010 INSS				273,42	B400 - Base FGTS Salário	3.207,00
5310 Adiantamento Salarial				1.112,60	B410 - FGTS Salário 8%	256,56
5530 Cota de Participação Laboral				69,54	B900 - Remuneração Total Mês	2.781,50
5700 Vale Transporte				27,82	B903 - Salário Mês	2.781,50
		Totais	**3.207,00**	**1.483,38**		
		Líquido		**1.723,62**		

By RHNydus Net

Docusign Envelope ID: E1E83646-066B-81C1-8392-0F3F350BD4EA

Folha de Pagamento 04/2026

07/05/2026 13:05

Numero	Nome	Jorn.	Cargo	Admissão	SF	IR

140053 Dimensional Engenharia Ltda
INEA-ECO [Contrato: 00.229]

009422 Manoel Eduardo dos Santos Neto — 220:00 — Servente — 04/07/2024 — SF 0 — IR 0

Eventos	I	Qtde	Provento	Desconto	Bases	Total
0001 Salário		30	2.313,50		B010 - Base INSS Salário (S/Limite)	2.288,60
5010 INSS				181,65	B110 - Base IRRF Salário	1.363,20
5310 Adiantamento Salarial				925,40	B120 - Dedução IRRF Salário 25%	607,20
5610 Atrasos	P	0:22		3,86	B180 - INSS para Dedução de IRRF Salário	181,65
5626 DSR s/ Atraso	P	2:00		21,04	B400 - Base FGTS Salário	2.288,60
5700 Vale Transporte				23,14	B410 - FGTS Salário 8%	183,08
					B900 - Remuneração Total Mês	2.313,50
					B903 - Salário Mês	2.313,50
		Totais	**2.313,50**	**1.155,09**		
		Líquido		**1.158,41**		

009756 Marcelo Dias — 220:00 — Servente — 27/10/2025 — SF 0 — IR 0

Eventos	I	Qtde	Provento	Desconto	Bases	Total
0001 Salário		30	2.195,10		B010 - Base INSS Salário (S/Limite)	2.183,29
3047 Devolução eConsignado (Adiantament		7	273,42		B110 - Base IRRF Salário	1.305,25
5010 INSS				172,17	B120 - Dedução IRRF Salário 25%	607,20
5310 Adiantamento Salarial				878,04	B180 - INSS para Dedução de IRRF Salário	172,17
5530 Cota de Participação Laboral				54,88	B400 - Base FGTS Salário	2.183,29
5615 Saída Antecipada	P	0:11		1,83	B410 - FGTS Salário 8%	174,66
5626 DSR s/ Atraso	P	1:00		9,98	B490 - eConsignado - Base Desconto	2.011,12
5700 Vale Transporte				21,95	B494 - Total Desconto de eConsignado	683,56
8052 Empréstimo eConsignado (MP 1.292/2				230,04	B900 - Remuneração Total Mês	2.195,10
8053 Empréstimo eConsignado (MP 1.292/2				24,66	B903 - Salário Mês	2.195,10
8054 Empréstimo eConsignado (MP 1.292/2				128,12		
8057 Empréstimo eConsignado (MP 1.292/2				120,54		
8058 Empréstimo eConsignado (MP 1.292/2				74,71		
8059 Empréstimo eConsignado (MP 1.292/2				42,46		
8165 Empréstimo eConsignado (MP 1.292/2				63,03		
		Totais	**2.468,52**	**1.822,41**		
		Líquido		**646,11**		

008930 Marcelo Rocha da Silva — 220:00 — Servente — 15/05/2023 — SF 0 — IR 1

Eventos	I	Qtde	Provento	Desconto	Bases	Total
0001 Salário		30	2.195,10		B010 - Base INSS Salário (S/Limite)	2.195,10
5010 INSS				173,23	B110 - Base IRRF Salário	1.317,06
5310 Adiantamento Salarial				878,04	B120 - Dedução IRRF Salário 25%	607,20
5530 Cota de Participação Laboral				54,88	B180 - INSS para Dedução de IRRF Salário	173,23
					B400 - Base FGTS Salário	2.195,10
					B410 - FGTS Salário 8%	175,60
					B900 - Remuneração Total Mês	2.195,10
					B903 - Salário Mês	2.195,10
		Totais	**2.195,10**	**1.106,15**		
		Líquido		**1.088,95**		

008928 Mellissa Boaretto Fenerich Guaraná — 220:00 — Assistente de Engenharia — 10/05/2023 — SF 0 — IR 0

Eventos	I	Qtde	Provento	Desconto	Bases	Total
0001 Salário			4.110,64		B010 - Base INSS Salário (S/Limite)	4.505,22
0190 DSR s/ Salário Variável		1,36	31,83		B110 - Base IRRF Salário	2.757,70
0751 Salário Enfermidade Atraso/Saída Ante	P	13:00	258,16		B120 - Dedução IRRF Salário 25%	607,20
1010 Hora Extra 50%	P	2:16	67,52		B180 - INSS para Dedução de IRRF Salário	432,23
1040 Hora Extra 100%	P	0:56	37,07		B400 - Base FGTS Salário	4.505,22
5010 INSS				432,23	B410 - FGTS Salário 8%	360,41
5310 Adiantamento Salarial				1.747,52	B900 - Remuneração Total Mês	4.368,80
5700 Vale Transporte				43,69	B903 - Salário Mês	4.368,80
		Totais	**4.505,22**	**2.223,44**		
		Líquido		**2.281,78**		

By RHNydus Net

Docusign Envelope ID: E1E83646-066B-81C1-8392-0F3F350BD4EA

Folha de Pagamento 04/2026

07/05/2026 13:05

Numero	Nome	Jorn.	Cargo	Admissão	SF	IR

140053 Dimensional Engenharia Ltda
INEA-ECO [Contrato: 00.229]

009543 Robson Barbosa Torres — 220:00 — Operador de Máquinas Pesadas I — 24/10/2024 — SF 0 — IR 1

Eventos	I	Qtde	Provento	Desconto	Bases	Total
0001 Salário		30	3.411,00		B010 - Base INSS Salário (S/Limite)	3.411,00
5010 INSS				297,90	B110 - Base IRRF Salário	2.046,60
5310 Adiantamento Salarial				1.364,40	B120 - Dedução IRRF Salário 25%	607,20
					B180 - INSS para Dedução de IRRF Salário	297,90
					B400 - Base FGTS Salário	3.411,00
					B410 - FGTS Salário 8%	272,88
					B900 - Remuneração Total Mês	3.411,00
					B903 - Salário Mês	3.411,00
		Totais	**3.411,00**	**1.662,30**		
		Líquido		**1.748,70**		

009757 Rodrigo Lorran Silva da Costa — 220:00 — Servente — 27/10/2025 — SF 0 — IR 0

Eventos	I	Qtde	Provento	Desconto	Bases	Total
0001 Salário		30	2.195,10		B010 - Base INSS Salário (S/Limite)	2.195,10
3047 Devolução eConsignado (Adiantament		4	206,83		B110 - Base IRRF Salário	1.317,06
5010 INSS				173,23	B120 - Dedução IRRF Salário 25%	607,20
5310 Adiantamento Salarial				878,04	B180 - INSS para Dedução de IRRF Salário	173,23
5530 Cota de Participação Laboral				54,88	B400 - Base FGTS Salário	2.195,10
8052 Empréstimo eConsignado (MP 1.292/2				71,51	B410 - FGTS Salário 8%	175,60
8053 Empréstimo eConsignado (MP 1.292/2				208,12	B490 - eConsignado - Base Desconto	2.021,87
8054 Empréstimo eConsignado (MP 1.292/2				325,81	B494 - Total Desconto de eConsignado	675,44
8165 Empréstimo eConsignado (MP 1.292/2				70,00	B900 - Remuneração Total Mês	2.195,10
					B903 - Salário Mês	2.195,10
		Totais	**2.401,93**	**1.781,59**		
		Líquido		**620,34**		

008285 Salvador de Almeida Porto — 220:00 — Mecânico de Equipamentos Pesados — 25/01/2022 — SF 0 — IR 0

Eventos	I	Qtde	Provento	Desconto	Bases	Total
0001 Salário		30	5.153,90		B010 - Base INSS Salário (S/Limite)	5.255,01
0190 DSR s/ Salário Variável		1	23,59		B110 - Base IRRF Salário	3.193,45
1010 Hora Extra 50%	P	1:39	57,99		B120 - Dedução IRRF Salário 25%	607,20
1040 Hora Extra 100%	P	0:25	19,53		B180 - INSS para Dedução de IRRF Salário	537,20
5010 INSS				537,20	B400 - Base FGTS Salário	5.255,01
5120 IRRF s/ Adiantamento				168,07	B410 - FGTS Salário 8%	420,40
5310 Adiantamento Salarial				1.893,49	B900 - Remuneração Total Mês	5.153,90
5530 Cota de Participação Laboral				128,85	B903 - Salário Mês	5.153,90
5700 Vale Transporte				51,54		
		Totais	**5.255,01**	**2.779,15**		
		Líquido		**2.475,86**		

009616 Silvio dos Santos — 220:00 — Servente — 08/07/2025 — SF 0 — IR 0

Eventos	I	Qtde	Provento	Desconto	Bases	Total
0001 Salário		30	2.195,10		B010 - Base INSS Salário (S/Limite)	2.195,10
5010 INSS				173,23	B110 - Base IRRF Salário	1.317,06
5310 Adiantamento Salarial				878,04	B120 - Dedução IRRF Salário 25%	607,20
5700 Vale Transporte				21,95	B180 - INSS para Dedução de IRRF Salário	173,23
					B400 - Base FGTS Salário	2.195,10
					B410 - FGTS Salário 8%	175,60
					B900 - Remuneração Total Mês	2.195,10
					B903 - Salário Mês	2.195,10
		Totais	**2.195,10**	**1.073,22**		
		Líquido		**1.121,88**		

By RHNydus Net

Docusign Envelope ID: E1E83646-066B-81C1-8392-0F3F350BD4EA

Folha de Pagamento 04/2026

07/05/2026 13:05

Numero	Nome	Jorn.	Cargo	Admissão	SF	IR

140053 Dimensional Engenharia Ltda
INEA-ECO [Contrato: 00.229]

009739 Thiago da Silva Magalhaes — 220:00 — Servente — 13/10/2025 — SF 0 — IR 0

Eventos	I	Qtde	Provento	Desconto	Bases	Total
0001 Salário		30	2.195,10		B010 - Base INSS Salário (S/Limite)	2.195,10
5010 INSS				173,23	B110 - Base IRRF Salário	1.317,06
5310 Adiantamento Salarial				878,04	B120 - Dedução IRRF Salário 25%	607,20
5530 Cota de Participação Laboral				54,88	B180 - INSS para Dedução de IRRF Salário	173,23
					B400 - Base FGTS Salário	2.195,10
					B410 - FGTS Salário 8%	175,60
					B900 - Remuneração Total Mês	2.195,10
					B903 - Salário Mês	2.195,10
		Totais	**2.195,10**	**1.106,15**		
		Líquido		**1.088,95**		

009531 Waldeir José Alves de Oliveira — 220:00 — Servente — 23/10/2024 — SF 0 — IR 1

Eventos	I	Qtde	Provento	Desconto	Bases	Total
0001 Salário		30	2.195,10		B010 - Base INSS Salário (S/Limite)	2.234,26
0190 DSR s/ Salário Variável		1,51	18,45		B110 - Base IRRF Salário	1.356,22
1010 Hora Extra 50%	P	4:03	60,63		B120 - Dedução IRRF Salário 25%	607,20
5010 INSS				176,76	B180 - INSS para Dedução de IRRF Salário	176,76
5310 Adiantamento Salarial				878,04	B400 - Base FGTS Salário	2.234,26
5530 Cota de Participação Laboral				54,88	B410 - FGTS Salário 8%	178,74
5623 Faltas com Justificativa Parcial	P	4:00		39,92	B900 - Remuneração Total Mês	2.195,10
5700 Vale Transporte				21,95	B903 - Salário Mês	2.195,10
		Totais	**2.274,18**	**1.171,55**		
		Líquido		**1.102,63**		

008864 Wilson Francisco Costa — 220:00 — Profissional Líder — 16/03/2023 — SF 0 — IR 2

Eventos	I	Qtde	Provento	Desconto	Bases	Total
0001 Salário		30	3.593,20		B010 - Base INSS Salário (S/Limite)	3.593,20
5010 INSS				319,77	B100 - Dependentes IRRF Sal	379,18
5310 Adiantamento Salarial				1.437,28	B110 - Base IRRF Salário	2.155,92
					B120 - Dedução IRRF Salário	319,77
					B180 - INSS para Dedução de IRRF Salário	319,77
					B400 - Base FGTS Salário	3.593,20
					B410 - FGTS Salário 8%	287,45
					B900 - Remuneração Total Mês	3.593,20
					B903 - Salário Mês	3.593,20
		Totais	**3.593,20**	**1.757,05**		
		Líquido		**1.836,15**		

By RHNydus Net

Docusign Envelope ID: E1E83646-066B-81C1-8392-0F3F350BD4EA

Receita Federal

Documento de Arrecadação de Receitas Federais

CNPJ	Razão Social
00.299.904/0001-60	DIMENSIONAL ENGENHARIA LTDA

Período de Apuração	Data de Vencimento	Número do Documento
Maio/2026	19/06/2026	07.16.26169.2487260-3

Pagar este documento até: **19/06/2026**

Observações
Nº Recibo Declaração: 50000494082551

Valor Total do Documento: **76.354,04**

Composição do Documento de Arrecadação

Código	Denominação	Principal	Multa	Juros	Total
1664	CONTRIBUICAO ADICIONAL TERCEIROS - SENAI 01 CP TERCEIROS - SENAI - CONTRIBUICAO ADICIONAL PA:05/2026 Vencimento:19/06/2026	521,72			521,72
0561	IRRF - RENDIMENTO DO TRABALHO ASSALARIADO 07 IRRF - RD TRB ASSAL PAÍS/AUS NO EXT A SERV PAÍS PA:05/2026 Vencimento:19/06/2026	71.791,53			71.791,53
1664	CONTRIBUICAO ADICIONAL TERCEIROS - SENAI 01 CP TERCEIROS - SENAI - CONTRIBUICAO ADICIONAL PA:05/2026 Vencimento:19/06/2026 CNO:90.000.04590/73	41,20			41,20
1664	CONTRIBUICAO ADICIONAL TERCEIROS - SENAI 01 CP TERCEIROS - SENAI - CONTRIBUICAO ADICIONAL PA:05/2026 Vencimento:19/06/2026 CNO:90.014.38280/75	151,17			151,17
1664	CONTRIBUICAO ADICIONAL TERCEIROS - SENAI 01 CP TERCEIROS - SENAI - CONTRIBUICAO ADICIONAL PA:05/2026 Vencimento:19/06/2026 CNO:90.014.91329/73	2.413,06			2.413,06
1664	CONTRIBUICAO ADICIONAL TERCEIROS - SENAI 01 CP TERCEIROS - SENAI - CONTRIBUICAO ADICIONAL PA:05/2026 Vencimento:19/06/2026 CNO:90.016.89365/73	266,49			266,49
1664	CONTRIBUICAO ADICIONAL TERCEIROS - SENAI 01 CP TERCEIROS - SENAI - CONTRIBUICAO ADICIONAL PA:05/2026 Vencimento:19/06/2026 CNO:90.022.65570/77	9,36			9,36
1664	CONTRIBUICAO ADICIONAL TERCEIROS - SENAI 01 CP TERCEIROS - SENAI - CONTRIBUICAO ADICIONAL PA:05/2026 Vencimento:19/06/2026 CNO:90.025.01228/73	560,35			560,35

85880000763 0 54040385261 8 70071626169 8 24872603501 4

AUTENTICAÇÃO MECÂNICA

Documento de Arrecadação de Receitas Federais

85880000763 0 | 54040385261 8 | 70071626169 8 | 24872603501 4

CNPJ:	00.299.904/0001-60
Número:	07.16.26169.2487260-3
Pagar até:	19/06/2026
Valor:	76.354,04

Pague com o PIX

DS

Docusign Envelope ID: E1E83646-066B-81C1-8392-0F3F350BD4EA

Receita Federal

Documento de Arrecadação de Receitas Federais

Composição do Documento de Arrecadação

Código	Denominação	Principal	Multa	Juros	Total
1664	CONTRIBUICAO ADICIONAL TERCEIROS - SENAI 01 CP TERCEIROS - SENAI - CONTRIBUICAO ADICIONAL PA:05/2026 Vencimento:19/06/2026 CNO:90.025.01245/79	399,40			399,40
1664	CONTRIBUICAO ADICIONAL TERCEIROS - SENAI 01 CP TERCEIROS - SENAI - CONTRIBUICAO ADICIONAL PA:05/2026 Vencimento:19/06/2026 CNO:90.026.81036/75	32,39			32,39
1664	CONTRIBUICAO ADICIONAL TERCEIROS - SENAI 01 CP TERCEIROS - SENAI - CONTRIBUICAO ADICIONAL PA:05/2026 Vencimento:19/06/2026 CNO:90.027.50198/75	47,49			47,49
1664	CONTRIBUICAO ADICIONAL TERCEIROS - SENAI 01 CP TERCEIROS - SENAI - CONTRIBUICAO ADICIONAL PA:05/2026 Vencimento:19/06/2026 CNO:90.027.75388/76	32,98			32,98
1664	CONTRIBUICAO ADICIONAL TERCEIROS - SENAI 01 CP TERCEIROS - SENAI - CONTRIBUICAO ADICIONAL PA:05/2026 Vencimento:19/06/2026 CNO:90.027.75399/75	31,37			31,37
1664	CONTRIBUICAO ADICIONAL TERCEIROS - SENAI 01 CP TERCEIROS - SENAI - CONTRIBUICAO ADICIONAL PA:05/2026 Vencimento:19/06/2026 CNO:90.028.19842/75	22,83			22,83
1664	CONTRIBUICAO ADICIONAL TERCEIROS - SENAI 01 CP TERCEIROS - SENAI - CONTRIBUICAO ADICIONAL PA:05/2026 Vencimento:19/06/2026 CNO:90.028.19849/71	32,70			32,70
	Totais	**76.354,04**			**76.354,04**

DS
EM

Docusign Envelope ID: E1E83646-066B-81C1-8392-0F3F350BD4EA

bradesco net empresa

Data da Transação: 18/06/2026
Nº Controle: 053.748.342.040.741.156
Empresa: DIMENSIONAL ENGENHARIA LTDA CNPJ: 000.299.904/0001-60
Agência de Débito: 468 Conta de Débito: 338521-3

COMPROVANTE DE PAGAMENTO DARF NUMERADO

Agente arrecadador:	237 - Banco Bradesco S/A
Código de Barras:	858800007630 540403852618 700716261698 248726035014
Data do Pagamento:	18/06/2026
Número do Documento:	0716261692487260-3
Valor Total:	R$ 76.354,04
Autenticação Bancária:	084.230.999

Modelo aprovado pelo Ato Declaratório Executivo Codac/Cotec Nº 1, de 31 de outubro de 2011.

A transação acima foi realizada por meio do Bradesco Net Empresa.
O lançamento consta no extrato de Conta-Corrente do cliente DIMENSIONAL ENGENHARIA LTDA, junto à Agência 468, na data de pagamento.

Autenticação

Fi4DJ4Tz KbB2@iGE TxeohDSq Hc?KlolG e#fxKIRv tsCv5fTf EnFajlzX HRoIUwV4
St*NkSLA CRU3bJnb ZQkU?eZf oeb*7H7H rXqL@Jnh 88#vYpbh 98rOc3mi XQQBQD8J
G?@9r3TE 3?Wq5Z*P YHsAgmWX 9LyXeneA 3FIVBZBH XcQUFf8l 00501826 006300.3

SAC - Serviço de Apoio ao Cliente	Alô Bradesco 0800 704 8383	Deficiente Auditivo ou de Fala 0800 722 0099	Cancelamentos, Reclamações e Informações. Atendimento 24 horas, 7 dias por semana.	Demais telefones consulte o site Fale Conosco
Ouvidoria	0800 727 9933	Atendimento de segunda a sexta-feira, das 8h às 18h, exceto feriados.		

Docusign Envelope ID: E1E83646-066B-81C1-8392-0F3F350BD4EA

Receita Federal

Documento de Arrecadação de Receitas Federais

CNPJ	Razão Social
00.299.904/0001-60	DIMENSIONAL ENGENHARIA LTDA

Período de Apuração	Data de Vencimento	Número do Documento
Maio/2026	25/06/2026	07.16.26168.0066688-2

Observações

Pagar este documento até
25/06/2026

Valor Total do Documento
735.017,60

Composição do Documento de Arrecadação

Código	Denominação	Principal	Multa	Juros	Total
2172	COFINS - CONTRIB P/ FIN. SEG. SOCIAL 01 COFINS - FATURAMENTO/PJ EM GERAL PA:05/2026 Vencimento:25/06/2026	465.367,62			465.367,62
5856	COFINS NAO-CUMULATIVA 01 COFINS - NÃO CUMULATIVA PA:05/2026 Vencimento:25/06/2026	145.221,79			145.221,79
6912	PIS - NAO CUMULATIVO (LEI 10.637/02) 01 PIS/PASEP - NÃO CUMULATIVO - LEI 10.637/2002 PA:05/2026 Vencimento:25/06/2026	23.598,54			23.598,54
8109	PIS - FATURAMENTO 02 PIS - FATURAMENTO - PJ EM GERAL PA:05/2026 Vencimento:25/06/2026	100.829,65			100.829,65
	Totais	**735.017,60**			**735.017,60**

SENDA (Versão:5.2.9) Página: 1 / 1 17/06/2026 14:42:54

85840007350 4 17600385261 6 76071626168 3 00666882314 2

AUTENTICAÇÃO MECÂNICA

Documento de Arrecadação de Receitas Federais

85840007350 4 17600385261 6 76071626168 3 00666882314 2

CNPJ:	00.299.904/0001-60
Número:	07.16.26168.0066688-2
Pagar até:	25/06/2026
Valor:	735.017,60

Pague com o PIX

DS

bradesco net empresa

Data da Transação: 24/06/2026
Nº Controle: 677.173.762.288.126.286
Empresa: DIMENSIONAL ENGENHARIA LTDA CNPJ: 000.299.904/0001-60
Agência de Débito: 468 Conta de Débito: 338521-3

COMPROVANTE DE PAGAMENTO DARF NUMERADO

Agente arrecadador:	237 - Banco Bradesco S/A
Código de Barras:	858400073504 176003852616 760716261683 006668823142
Data do Pagamento:	24/06/2026
Número do Documento:	0716261680066688-2
Valor Total:	R$ 735.017,60
Autenticação Bancária:	084.230.994

Modelo aprovado pelo Ato Declaratório Executivo Codac/Cotec Nº 1, de 31 de outubro de 2011.

A transação acima foi realizada por meio do Bradesco Net Empresa.
O lançamento consta no extrato de Conta-Corrente do cliente DIMENSIONAL ENGENHARIA LTDA, junto à Agência 468, na data de pagamento.

Autenticação


```
O#TrvHNg EdtO5VPX 7GgJfJ*8 49dfvvEX tfZe?KL* LAGU4#UK FhRaxCn? jEtUFHOI
#tHTFGd* ycY4uHRy FGofl9KF A58IuU4v *MwG3@nw TDHFMWlG nHCcVz5I xbAFURk4
9SKmD*f9 cseAj?t? YJQNLdu7 Hl2FZOMO lrflGXkR o7YUfAAp 00572426 003.005.
```


SAC - Serviço de Apoio ao Cliente	Alô Bradesco 0800 704 8383	Deficiente Auditivo ou de Fala 0800 722 0099	Cancelamentos, Reclamações e Informações. Atendimento 24 horas, 7 dias por semana.	Demais telefones consulte o site Fale Conosco
Ouvidoria	0800 727 9933	Atendimento de segunda a sexta-feira, das 8h às 18h, exceto feriados.		

DS
EM

Docusign Envelope ID: E1E83646-066B-81C1-8392-0F3F350BD4EA

Receita Federal

Documento de Arrecadação de Receitas Federais

CNPJ	Razão Social
00.299.904/0001-60	DIMENSIONAL ENGENHARIA LTDA

Período de Apuração	Data de Vencimento	Número do Documento
Maio/2026	25/06/2026	07.16.26168.0072076-3

Pagar este documento até: **25/06/2026**

Observações

Valor Total do Documento: **144.034,27**

Composição do Documento de Arrecadação

Código	Denominação	Principal	Multa	Juros	Total
2172	COFINS - CONTRIB P/ FIN. SEG. SOCIAL 08 COFINS - FATURAMENTO/PJ EM GERAL/SCP PA:05/2026 Vencimento:25/06/2026 CNPJ Prestador:49.134.531/0001-66	118.384,33			118.384,33
8109	PIS - FATURAMENTO 08 PIS/PASEP - FATURAMENTO - PJ EM GERAL - SCP PA:05/2026 Vencimento:25/06/2026 CNPJ Prestador:49.134.531/0001-66	25.649,94			25.649,94
	Totais	**144.034,27**			**144.034,27**

SENDA (Versão:5.2.9) Página: 1 / 1 17/06/2026 14:43:47

85880001440 8 34270385261 7 76071626168 3 00720763208 9

AUTENTICAÇÃO MECÂNICA

Documento de Arrecadação de Receitas Federais

85880001440 8 34270385261 7 76071626168 3 00720763208 9

CNPJ:	00.299.904/0001-60
Número:	07.16.26168.0072076-3
Pagar até:	25/06/2026
Valor:	144.034,27

Pague com o PIX

Docusign Envelope ID: E1E83646-066B-81C1-8392-0F3F350BD4EA

bradesco net empresa

Data da Transação: 24/06/2026
Nº Controle: 770.865.574.732.830.276
Empresa: DIMENSIONAL ENGENHARIA LTDA CNPJ: 000.299.904/0001-60
Agência de Débito: 1047 Conta de Débito: 27-2

COMPROVANTE DE PAGAMENTO DARF NUMERADO

Agente arrecadador:	237 - Banco Bradesco S/A
Código de Barras:	858800014408 342703852617 760716261683 007207632089
Data do Pagamento:	24/06/2026
Número do Documento:	0716261680072076-3
Valor Total:	R$ 144.034,27
Autenticação Bancária:	084.231.021

Modelo aprovado pelo Ato Declaratório Executivo Codac/Cotec Nº 1, de 31 de outubro de 2011.

A transação acima foi realizada por meio do Bradesco Net Empresa.
O lançamento consta no extrato de Conta-Corrente do cliente DIMENSIONAL ENGENHARIA LTDA, junto à Agência 1047, na data de pagamento.

Autenticação

qGI7mmha ilEPHKc7 a76HHNVb atZbLApC DUer9lom KbAMA4gu o?BiTg4O YNHShWak
jt?h5L4x 6TRCWHEJ Vp89wwWk 6k4R#R2H EjJZ83nV cxrXJiEg HINAWuYD vorZkqzR
ia9BlNWu 84RViVG? MYeuaAf@ VDlc6f@X nAeBzTLq sLAUYP?R 00512426 004.004.

SAC - Serviço de Apoio ao Cliente	Alô Bradesco 0800 704 8383	Deficiente Auditivo ou de Fala 0800 722 0099	Cancelamentos, Reclamações e Informações. Atendimento 24 horas, 7 dias por semana.	Demais telefones consulte o site Fale Conosco
Ouvidoria	0800 727 9933	Atendimento de segunda a sexta-feira, das 8h às 18h, exceto feriados.		

DS
EM

Docusign Envelope ID: E1E83646-066B-81C1-8392-0F3F350BD4EA

Receita Federal

Documento de Arrecadação de Receitas Federais

CNPJ	Razão Social
00.299.904/0001-60	DIMENSIONAL ENGENHARIA LTDA

Período de Apuração	Data de Vencimento	Número do Documento
Maio/2026	25/06/2026	07.16.26168.0077458-8

Pagar este documento até: **25/06/2026**

Observações

Valor Total do Documento: **65.395,87**

Composição do Documento de Arrecadação

Código	Denominação	Principal	Multa	Juros	Total
2172	COFINS - CONTRIB P/ FIN. SEG. SOCIAL 08 COFINS - FATURAMENTO/PJ EM GERAL/SCP PA:05/2026 Vencimento:25/06/2026 CNPJ Prestador:52.986.582/0001-20	53.750,03			53.750,03
8109	PIS - FATURAMENTO 08 PIS/PASEP - FATURAMENTO - PJ EM GERAL - SCP PA:05/2026 Vencimento:25/06/2026 CNPJ Prestador:52.986.582/0001-20	11.645,84			11.645,84
	Totais	**65.395,87**			**65.395,87**

SENDA (Versão:5.2.9) Página: 1 / 1 17/06/2026 14:44:57

85810000653 4 95870385261 1 76071626168 3 00774588859 0

AUTENTICAÇÃO MECÂNICA

Documento de Arrecadação de Receitas Federais

85810000653 4 95870385261 1 76071626168 3 00774588859 0

CNPJ:	00.299.904/0001-60
Número:	07.16.26168.0077458-8
Pagar até:	25/06/2026
Valor:	65.395,87

Pague com o PIX

Docusign Envelope ID: E1E83646-066B-81C1-8392-0F3F350BD4EA

bradesco net empresa

Data da Transação: 24/06/2026
Nº Controle: 770.865.574.732.830.276
Empresa: DIMENSIONAL ENGENHARIA LTDA CNPJ: 000.299.904/0001-60
Agência de Débito: 1047 Conta de Débito: 556-8

COMPROVANTE DE PAGAMENTO DARF NUMERADO

Agente arrecadador:	237 - Banco Bradesco S/A
Código de Barras:	858100006534 958703852611 760716261683 007745888590
Data do Pagamento:	24/06/2026
Número do Documento:	0716261680077458-8
Valor Total:	R$ 65.395,87
Autenticação Bancária:	084.231.050

Modelo aprovado pelo Ato Declaratório Executivo Codac/Cotec Nº 1, de 31 de outubro de 2011.

A transação acima foi realizada por meio do Bradesco Net Empresa.
O lançamento consta no extrato de Conta-Corrente do cliente DIMENSIONAL ENGENHARIA LTDA, junto à Agência 1047, na data de pagamento.

Autenticação


```
DphMiIPI B5Y*WuwZ uDKddofo C2XME8Bz LOXpkLQl PdAiX3yx EvNyDoWA fOkislJ6
72B9lSm# uPTmCGzB YGsJ7ztC ocyqLkXG ?8emGfog Rc4AWiUc PhJ2ndsp HFSZjKjw
5VUbKwKR VF8AdIx3 DECaxmzK pP#BqOKp tbxh?Jio GI2UV@?I 00502426 005300.3
```


SAC - Serviço de Apoio ao Cliente	Alô Bradesco 0800 704 8383	Deficiente Auditivo ou de Fala 0800 722 0099	Cancelamentos, Reclamações e Informações. Atendimento 24 horas, 7 dias por semana.	Demais telefones consulte o site Fale Conosco
Ouvidoria	0800 727 9933	Atendimento de segunda a sexta-feira, das 8h às 18h, exceto feriados.		

DS
EM

Docusign Envelope ID: E1E83646-066B-81C1-8392-0F3F350BD4EA

Receita Federal

Documento de Arrecadação de Receitas Federais

CNPJ	Razão Social
00.299.904/0001-60	DIMENSIONAL ENGENHARIA LTDA

Período de Apuração	Data de Vencimento	Número do Documento
Maio/2026	19/06/2026	07.16.26170.7219807-2

Pagar este documento até: **19/06/2026**

Observações
Nº Recibo Declaração: 50000494716538

Valor Total do Documento: **197.172,72**

Composição do Documento de Arrecadação

Código	Denominação	Principal	Multa	Juros	Total
1708	IRRF - REMUNER SERV PRESTADOS POR PJ 06 IRRF - REMUNER SERV PRESTADOS POR PJ PA:05/2026 Vencimento:19/06/2026	6.503,00			6.503,00
3208	IRRF - ALUG E ROYALTIES PAGOS A PF 06 IRRF - ALUG E ROYALTIES PAGOS A PF PA:05/2026 Vencimento:19/06/2026	260,08			260,08
5952	RET DE CONTRIBUICOES PAGT PJ A PJ DE DIR PRIV 07 RET DE CONTRIBUICOES PAGT PJ A PJ DE DIR PRIV PA:05/2026 Vencimento:19/06/2026	20.372,01			20.372,01
1162	CONTRIBUIÇÃO SUJEITA RETENÇÃO PREVIDENCIÁRIA 01 CP PATRONAL - RETENÇÃO LEI 9.711/98 PA:05/2026 Vencimento:19/06/2026 CNPJ Prestador:06.537.462/0001-29	1.895,79			1.895,79
1162	CONTRIBUIÇÃO SUJEITA RETENÇÃO PREVIDENCIÁRIA 01 CP PATRONAL - RETENÇÃO LEI 9.711/98 PA:05/2026 Vencimento:19/06/2026 CNPJ Prestador:07.391.921/0001-71	34,44			34,44
1162	CONTRIBUIÇÃO SUJEITA RETENÇÃO PREVIDENCIÁRIA 01 CP PATRONAL - RETENÇÃO LEI 9.711/98 PA:05/2026 Vencimento:19/06/2026 CNPJ Prestador:07.776.125/0001-57	7.347,83			7.347,83
1162	CONTRIBUIÇÃO SUJEITA RETENÇÃO PREVIDENCIÁRIA 01 CP PATRONAL - RETENÇÃO LEI 9.711/98 PA:05/2026 Vencimento:19/06/2026 CNO:90.014.38280/75 CNPJ Prestador:06.537.462/0001-29	3.798,20			3.798,20
1162	CONTRIBUIÇÃO SUJEITA RETENÇÃO PREVIDENCIÁRIA 01 CP PATRONAL - RETENÇÃO LEI 9.711/98 PA:05/2026 Vencimento:19/06/2026 CNO:90.014.38280/75 CNPJ Prestador:21.122.126/0001-09	460,35			460,35
1162	CONTRIBUIÇÃO SUJEITA RETENÇÃO PREVIDENCIÁRIA	11.115,89			11.115,89

85800001971 5 72720385261 0 70071626170 1 72198072790 9

AUTENTICAÇÃO MECÂNICA

Documento de Arrecadação de Receitas Federais

85800001971 5 | 72720385261 0 | 70071626170 1 | 72198072790 9

CNPJ:	00.299.904/0001-60
Número:	07.16.26170.7219807-2
Pagar até:	19/06/2026
Valor:	197.172,72

Pague com o PIX

Docusign Envelope ID: E1E83646-066B-81C1-8392-0F3F350BD4EA

Receita Federal

Documento de Arrecadação de Receitas Federais

Composição do Documento de Arrecadação

Código	Denominação	Principal	Multa	Juros	Total
	01 CP PATRONAL - RETENÇÃO LEI 9.711/98 PA:05/2026 Vencimento:19/06/2026 CNO:90.014.91329/73 CNPJ Prestador:07.776.125/0001-57				
1162	CONTRIBUIÇÃO SUJEITA RETENÇÃO PREVIDENCIÁRIA 01 CP PATRONAL - RETENÇÃO LEI 9.711/98 PA:05/2026 Vencimento:19/06/2026 CNO:90.014.91329/73 CNPJ Prestador:10.837.928/0001-89	1.224,85			1.224,85
1162	CONTRIBUIÇÃO SUJEITA RETENÇÃO PREVIDENCIÁRIA 01 CP PATRONAL - RETENÇÃO LEI 9.711/98 PA:05/2026 Vencimento:19/06/2026 CNO:90.014.91329/73 CNPJ Prestador:28.428.904/0001-31	230,06			230,06
1162	CONTRIBUIÇÃO SUJEITA RETENÇÃO PREVIDENCIÁRIA 01 CP PATRONAL - RETENÇÃO LEI 9.711/98 PA:05/2026 Vencimento:19/06/2026 CNO:90.014.91329/73 CNPJ Prestador:28.943.066/0001-34	473,28			473,28
1162	CONTRIBUIÇÃO SUJEITA RETENÇÃO PREVIDENCIÁRIA 01 CP PATRONAL - RETENÇÃO LEI 9.711/98 PA:05/2026 Vencimento:19/06/2026 CNO:90.014.91329/73 CNPJ Prestador:34.774.272/0001-60	11.452,51			11.452,51
1162	CONTRIBUIÇÃO SUJEITA RETENÇÃO PREVIDENCIÁRIA 01 CP PATRONAL - RETENÇÃO LEI 9.711/98 PA:05/2026 Vencimento:19/06/2026 CNO:90.014.91329/73 CNPJ Prestador:34.866.832/0001-07	792,00			792,00
1162	CONTRIBUIÇÃO SUJEITA RETENÇÃO PREVIDENCIÁRIA 01 CP PATRONAL - RETENÇÃO LEI 9.711/98 PA:05/2026 Vencimento:19/06/2026 CNO:90.014.91329/73 CNPJ Prestador:40.375.552/0001-07	5.947,20			5.947,20
1162	CONTRIBUIÇÃO SUJEITA RETENÇÃO PREVIDENCIÁRIA 01 CP PATRONAL - RETENÇÃO LEI 9.711/98 PA:05/2026 Vencimento:19/06/2026 CNO:90.014.91329/73 CNPJ Prestador:47.781.680/0001-91	287,46			287,46
1162	CONTRIBUIÇÃO SUJEITA RETENÇÃO PREVIDENCIÁRIA 01 CP PATRONAL - RETENÇÃO LEI 9.711/98 PA:05/2026 Vencimento:19/06/2026 CNO:90.014.91329/73 CNPJ Prestador:49.887.650/0001-90	258,39			258,39
1162	CONTRIBUIÇÃO SUJEITA RETENÇÃO PREVIDENCIÁRIA 01 CP PATRONAL - RETENÇÃO LEI 9.711/98 PA:05/2026 Vencimento:19/06/2026 CNO:90.014.91329/73 CNPJ Prestador:54.145.577/0001-10	4.331,80			4.331,80

DS
EM

Docusign Envelope ID: E1E83646-066B-81C1-8392-0F3F350BD4EA

Receita Federal

Documento de Arrecadação de Receitas Federais

Composição do Documento de Arrecadação

Código	Denominação	Principal	Multa	Juros	Total
1162	CONTRIBUIÇÃO SUJEITA RETENÇÃO PREVIDENCIÁRIA 01 CP PATRONAL - RETENÇÃO LEI 9.711/98 PA:05/2026 Vencimento:19/06/2026 CNO:90.016.89365/73 CNPJ Prestador:02.704.858/0001-62	722,86			722,86
1162	CONTRIBUIÇÃO SUJEITA RETENÇÃO PREVIDENCIÁRIA 01 CP PATRONAL - RETENÇÃO LEI 9.711/98 PA:05/2026 Vencimento:19/06/2026 CNO:90.016.89365/73 CNPJ Prestador:04.096.291/0001-14	390,39			390,39
1162	CONTRIBUIÇÃO SUJEITA RETENÇÃO PREVIDENCIÁRIA 01 CP PATRONAL - RETENÇÃO LEI 9.711/98 PA:05/2026 Vencimento:19/06/2026 CNO:90.016.89365/73 CNPJ Prestador:06.537.462/0001-29	12.987,37			12.987,37
1162	CONTRIBUIÇÃO SUJEITA RETENÇÃO PREVIDENCIÁRIA 01 CP PATRONAL - RETENÇÃO LEI 9.711/98 PA:05/2026 Vencimento:19/06/2026 CNO:90.016.89365/73 CNPJ Prestador:11.097.026/0001-16	2.373,53			2.373,53
1162	CONTRIBUIÇÃO SUJEITA RETENÇÃO PREVIDENCIÁRIA 01 CP PATRONAL - RETENÇÃO LEI 9.711/98 PA:05/2026 Vencimento:19/06/2026 CNO:90.016.89365/73 CNPJ Prestador:42.026.022/0001-70	685,57			685,57
1162	CONTRIBUIÇÃO SUJEITA RETENÇÃO PREVIDENCIÁRIA 01 CP PATRONAL - RETENÇÃO LEI 9.711/98 PA:05/2026 Vencimento:19/06/2026 CNO:90.025.01228/73 CNPJ Prestador:07.776.125/0001-57	8.502,98			8.502,98
1162	CONTRIBUIÇÃO SUJEITA RETENÇÃO PREVIDENCIÁRIA 01 CP PATRONAL - RETENÇÃO LEI 9.711/98 PA:05/2026 Vencimento:19/06/2026 CNO:90.025.01228/73 CNPJ Prestador:11.097.026/0001-16	953,29			953,29
1162	CONTRIBUIÇÃO SUJEITA RETENÇÃO PREVIDENCIÁRIA 01 CP PATRONAL - RETENÇÃO LEI 9.711/98 PA:05/2026 Vencimento:19/06/2026 CNO:90.025.01228/73 CNPJ Prestador:21.122.126/0001-09	3.627,36			3.627,36
1162	CONTRIBUIÇÃO SUJEITA RETENÇÃO PREVIDENCIÁRIA 01 CP PATRONAL - RETENÇÃO LEI 9.711/98 PA:05/2026 Vencimento:19/06/2026 CNO:90.025.01228/73 CNPJ Prestador:28.428.904/0001-31	475,40			475,40
1162	CONTRIBUIÇÃO SUJEITA RETENÇÃO PREVIDENCIÁRIA 01 CP PATRONAL - RETENÇÃO LEI 9.711/98 PA:05/2026 Vencimento:19/06/2026	8.745,35			8.745,35

DS
EM

Docusign Envelope ID: E1E83646-066B-81C1-8392-0F3F350BD4EA

Receita Federal

Documento de Arrecadação de Receitas Federais

Composição do Documento de Arrecadação

Código	Denominação	Principal	Multa	Juros	Total
	CNO:90.025.01228/73 CNPJ Prestador:34.254.079/0001-07				
1162	CONTRIBUIÇÃO SUJEITA RETENÇÃO PREVIDENCIÁRIA 01 CP PATRONAL - RETENÇÃO LEI 9.711/98 PA:05/2026 Vencimento:19/06/2026 CNO:90.025.01228/73 CNPJ Prestador:34.774.272/0001-60	7.312,45			7.312,45
1162	CONTRIBUIÇÃO SUJEITA RETENÇÃO PREVIDENCIÁRIA 01 CP PATRONAL - RETENÇÃO LEI 9.711/98 PA:05/2026 Vencimento:19/06/2026 CNO:90.025.01228/73 CNPJ Prestador:40.375.552/0001-07	3.788,79			3.788,79
1162	CONTRIBUIÇÃO SUJEITA RETENÇÃO PREVIDENCIÁRIA 01 CP PATRONAL - RETENÇÃO LEI 9.711/98 PA:05/2026 Vencimento:19/06/2026 CNO:90.025.01228/73 CNPJ Prestador:47.781.680/0001-91	1.160,40			1.160,40
1162	CONTRIBUIÇÃO SUJEITA RETENÇÃO PREVIDENCIÁRIA 01 CP PATRONAL - RETENÇÃO LEI 9.711/98 PA:05/2026 Vencimento:19/06/2026 CNO:90.025.01228/73 CNPJ Prestador:48.397.477/0001-89	8.445,11			8.445,11
1162	CONTRIBUIÇÃO SUJEITA RETENÇÃO PREVIDENCIÁRIA 01 CP PATRONAL - RETENÇÃO LEI 9.711/98 PA:05/2026 Vencimento:19/06/2026 CNO:90.025.01228/73 CNPJ Prestador:51.318.191/0001-75	2.022,24			2.022,24
1162	CONTRIBUIÇÃO SUJEITA RETENÇÃO PREVIDENCIÁRIA 01 CP PATRONAL - RETENÇÃO LEI 9.711/98 PA:05/2026 Vencimento:19/06/2026 CNO:90.025.01228/73 CNPJ Prestador:54.145.577/0001-10	837,45			837,45
1162	CONTRIBUIÇÃO SUJEITA RETENÇÃO PREVIDENCIÁRIA 01 CP PATRONAL - RETENÇÃO LEI 9.711/98 PA:05/2026 Vencimento:19/06/2026 CNO:90.025.01228/73 CNPJ Prestador:57.901.246/0001-51	5.610,18			5.610,18
1162	CONTRIBUIÇÃO SUJEITA RETENÇÃO PREVIDENCIÁRIA 01 CP PATRONAL - RETENÇÃO LEI 9.711/98 PA:05/2026 Vencimento:19/06/2026 CNO:90.025.01228/73 CNPJ Prestador:58.354.488/0001-35	1.990,31			1.990,31
1162	CONTRIBUIÇÃO SUJEITA RETENÇÃO PREVIDENCIÁRIA 01 CP PATRONAL - RETENÇÃO LEI 9.711/98 PA:05/2026 Vencimento:19/06/2026 CNO:90.026.81036/75 CNPJ Prestador:11.097.026/0001-16	4.074,23			4.074,23
1162	CONTRIBUIÇÃO SUJEITA RETENÇÃO PREVIDENCIÁRIA 01 CP PATRONAL - RETENÇÃO LEI 9.711/98	22.748,71			22.748,71

DS
EM

Docusign Envelope ID: E1E83646-066B-81C1-8392-0F3F350BD4EA

Receita Federal

Documento de Arrecadação de Receitas Federais

Composição do Documento de Arrecadação

Código	Denominação	Principal	Multa	Juros	Total
	PA:05/2026 Vencimento:19/06/2026 CNO:90.026.81036/75 CNPJ Prestador:21.122.126/0001-09				
1162	CONTRIBUIÇÃO SUJEITA RETENÇÃO PREVIDENCIÁRIA 01 CP PATRONAL - RETENÇÃO LEI 9.711/98 PA:05/2026 Vencimento:19/06/2026 CNO:90.027.50198/75 CNPJ Prestador:04.096.291/0001-14	814,94			814,94
1162	CONTRIBUIÇÃO SUJEITA RETENÇÃO PREVIDENCIÁRIA 01 CP PATRONAL - RETENÇÃO LEI 9.711/98 PA:05/2026 Vencimento:19/06/2026 CNO:90.027.50198/75 CNPJ Prestador:04.902.198/0001-50	2.179,91			2.179,91
1162	CONTRIBUIÇÃO SUJEITA RETENÇÃO PREVIDENCIÁRIA 01 CP PATRONAL - RETENÇÃO LEI 9.711/98 PA:05/2026 Vencimento:19/06/2026 CNO:90.027.50198/75 CNPJ Prestador:11.097.026/0001-16	204,60			204,60
1162	CONTRIBUIÇÃO SUJEITA RETENÇÃO PREVIDENCIÁRIA 01 CP PATRONAL - RETENÇÃO LEI 9.711/98 PA:05/2026 Vencimento:19/06/2026 CNO:90.027.50198/75 CNPJ Prestador:21.122.126/0001-09	9.342,40			9.342,40
1162	CONTRIBUIÇÃO SUJEITA RETENÇÃO PREVIDENCIÁRIA 01 CP PATRONAL - RETENÇÃO LEI 9.711/98 PA:05/2026 Vencimento:19/06/2026 CNO:90.027.50198/75 CNPJ Prestador:24.253.228/0001-51	2.945,25			2.945,25
1162	CONTRIBUIÇÃO SUJEITA RETENÇÃO PREVIDENCIÁRIA 01 CP PATRONAL - RETENÇÃO LEI 9.711/98 PA:05/2026 Vencimento:19/06/2026 CNO:90.027.50198/75 CNPJ Prestador:39.907.793/0001-62	538,30			538,30
1162	CONTRIBUIÇÃO SUJEITA RETENÇÃO PREVIDENCIÁRIA 01 CP PATRONAL - RETENÇÃO LEI 9.711/98 PA:05/2026 Vencimento:19/06/2026 CNO:90.027.50198/75 CNPJ Prestador:44.965.637/0001-98	1.032,57			1.032,57
1162	CONTRIBUIÇÃO SUJEITA RETENÇÃO PREVIDENCIÁRIA 01 CP PATRONAL - RETENÇÃO LEI 9.711/98 PA:05/2026 Vencimento:19/06/2026 CNO:90.027.75388/76 CNPJ Prestador:04.096.291/0001-14	356,40			356,40
1162	CONTRIBUIÇÃO SUJEITA RETENÇÃO PREVIDENCIÁRIA 01 CP PATRONAL - RETENÇÃO LEI 9.711/98 PA:05/2026 Vencimento:19/06/2026 CNO:90.027.75388/76 CNPJ Prestador:21.122.126/0001-09	5.519,24			5.519,24
	Totais	**197.172,72**			**197.172,72**

DS
EM

Docusign Envelope ID: E1E83646-066B-81C1-8392-0F3F350BD4EA

bradesco net empresa

Data da Transação: 19/06/2026
Nº Controle: 770.865.574.732.830.276
Empresa: DIMENSIONAL ENGENHARIA LTDA CNPJ: 000.299.904/0001-60
Agência de Débito: 468 Conta de Débito: 338521-3

COMPROVANTE DE PAGAMENTO DARF NUMERADO

Agente arrecadador:	237 - Banco Bradesco S/A
Código de Barras:	858000019715 727203852610 700716261701 721980727909
Data do Pagamento:	19/06/2026
Número do Documento:	0716261707219807-2
Valor Total:	R$ 197.172,72
Autenticação Bancária:	085.154.500

Modelo aprovado pelo Ato Declaratório Executivo Codac/Cotec Nº 1, de 31 de outubro de 2011.

A transação acima foi realizada por meio do Bradesco Net Empresa.
O lançamento consta no extrato de Conta-Corrente do cliente DIMENSIONAL ENGENHARIA LTDA, junto à Agência 468, na data de pagamento.

Autenticação

pqfBFIPd sYuhFWRL XhrbwHcs #8CCPOjf gryEJ9ZK UE7cWQmH UgUm9r5r MefULZhL
ImJuukHc Q@j2m5o* 6oTfLKWE xK*NvaZh 8g8qzHF7 yL2?5CSq WCmGUS9z #JCK?qei
dNfF?cJ5 yp#hf4SW FCryj2vY MCII8tZo oRrBuG?t @IIUhfwt 00511926 009.007.

SAC - Serviço de Apoio ao Cliente	Alô Bradesco 0800 704 8383	Deficiente Auditivo ou de Fala 0800 722 0099	Cancelamentos, Reclamações e Informações. Atendimento 24 horas, 7 dias por semana.	Demais telefones consulte o site Fale Conosco
Ouvidoria	0800 727 9933	Atendimento de segunda a sexta-feira, das 8h às 18h, exceto feriados.		

DS
EM

Docusign Envelope ID: E1E83646-066B-81C1-8392-0F3F350BD4EA

Receita Federal

Documento de Arrecadação de Receitas Federais

CNPJ	Razão Social
00.299.904/0001-60	DIMENSIONAL ENGENHARIA LTDA

Período de Apuração	Data de Vencimento	Número do Documento
Maio/2026	22/06/2026	07.16.26168.0061936-1

Observações

Pagar este documento até
22/06/2026

Valor Total do Documento
40.206,13

Composição do Documento de Arrecadação

Código	Denominação	Principal	Multa	Juros	Total
1068	PAGT UNIFIC-PMCMV/CONSTR-REFOR CRECHE/PRÉ-ESC 02 RET - CONTRATO DE CONSTRUÇÃO - PMCMV - PAGAMENT PA:05/2026 Vencimento:22/06/2026	40.206,13			40.206,13
	Totais	**40.206,13**			**40.206,13**

SENDA (Versão:5.2.9) Página: 1 / 1 17/06/2026 14:42:28

85800000402 5 06130385261 7 73071626168 1 00619361810 8

AUTENTICAÇÃO MECÂNICA

Documento de Arrecadação de Receitas Federais

85800000402 5 06130385261 7 73071626168 1 00619361810 8

CNPJ:	00.299.904/0001-60
Número:	07.16.26168.0061936-1
Pagar até:	22/06/2026
Valor:	40.206,13

Pague com o PIX

Docusign Envelope ID: E1E83646-066B-81C1-8392-0F3F350BD4EA

bradesco net empresa

Data da Transação: 19/06/2026
Nº Controle: 053.748.342.040.741.156
Empresa: DIMENSIONAL ENGENHARIA LTDA CNPJ: 000.299.904/0001-60
Agência de Débito: 468 Conta de Débito: 338521-3

COMPROVANTE DE PAGAMENTO DARF NUMERADO

Agente arrecadador:	237 - Banco Bradesco S/A
Código de Barras:	858000004025 061303852617 730716261681 006193618108
Data do Pagamento:	19/06/2026
Número do Documento:	0716261680061936-1
Valor Total:	R$ 40.206,13
Autenticação Bancária:	084.230.698

Modelo aprovado pelo Ato Declaratório Executivo Codac/Cotec Nº 1, de 31 de outubro de 2011.

A transação acima foi realizada por meio do Bradesco Net Empresa.
O lançamento consta no extrato de Conta-Corrente do cliente DIMENSIONAL ENGENHARIA LTDA, junto à Agência 468, na data de pagamento.

Autenticação

iOGMF23b 64a2Gc2# Tlhum8er MZq*WRfA L9L84zHL W3cuvUqj XZO5Wrj9 kBVxr?lM
7vamncbd @HALaKR@ w9sNmwuq NVjJ7KgK UJrVKUYz LdGezwTI dSgIy4XS MiYKfrQ8
mmpDteZB KKi#lnce I3mAVnY7 ?YM4bUG* P@ygpRG# KKcT5@@@ 00501926 000200.2

SAC - Serviço de Apoio ao Cliente	Alô Bradesco 0800 704 8383	Deficiente Auditivo ou de Fala 0800 722 0099	Cancelamentos, Reclamações e Informações. Atendimento 24 horas, 7 dias por semana.	Demais telefones consulte o site Fale Conosco
Ouvidoria	0800 727 9933	Atendimento de segunda a sexta-feira, das 8h às 18h, exceto feriados.		

DS
EM

Docusign Envelope ID: E1E83646-066B-81C1-8392-0F3F350BD4EA

Receita Federal

Documento de Arrecadação de Receitas Federais

CNPJ	Razão Social
00.299.904/0001-60	DIMENSIONAL ENGENHARIA LTDA

Período de Apuração	Data de Vencimento	Número do Documento
Maio/2026	30/06/2026	07.16.26174.4055915-8

Pagar este documento até: **30/06/2026**

Observações

Valor Total do Documento: **415.055,12**

Composição do Documento de Arrecadação

Código	Denominação	Principal	Multa	Juros	Total
2484	CSLL - DEMAIS ESTIMATIVA 01 CSLL - LUCRO REAL - ENTIDADE NÃO FINANCEIRA - E PA:05/2026 Vencimento:30/06/2026	415.055,12			415.055,12
	Totais	**415.055,12**			**415.055,12**

SENDA (Versão:5.2.9) Página: 1 / 1 23/06/2026 16:13:23

85840004150 5 55120385261 0 81071626174 8 40559158949 0

AUTENTICAÇÃO MECÂNICA

Documento de Arrecadação de Receitas Federais

85840004150 5 55120385261 0 81071626174 8 40559158949 0

CNPJ:	00.299.904/0001-60
Número:	07.16.26174.4055915-8
Pagar até:	30/06/2026
Valor:	415.055,12

Pague com o PIX

Docusign Envelope ID: E1E83646-066B-81C1-8392-0F3F350BD4EA

bradesco net empresa

Data da Transação: 29/06/2026
Nº Controle: 290.732.630.230.774.376
Empresa: DIMENSIONAL ENGENHARIA LTDA CNPJ: 000.299.904/0001-60
Agência de Débito: 468 Conta de Débito: 338521-3

COMPROVANTE DE PAGAMENTO DARF NUMERADO

Agente arrecadador:	237 - Banco Bradesco S/A
Código de Barras:	858400041505 551203852610 810716261748 405591589490
Data do Pagamento:	29/06/2026
Número do Documento:	0716261744055915-8
Valor Total:	R$ 415.055,12
Autenticação Bancária:	089.462.963

Modelo aprovado pelo Ato Declaratório Executivo Codac/Cotec Nº 1, de 31 de outubro de 2011.

A transação acima foi realizada por meio do Bradesco Net Empresa.
O lançamento consta no extrato de Conta-Corrente do cliente DIMENSIONAL ENGENHARIA LTDA, junto à Agência 468, na data de pagamento.

Autenticação

cLyY?Cuk s3gpu5QZ kY9g?Jsl wiBcJl54 D?wVnLK6 tKm6nXOj lRrvjZEK QzPm2QUZ
y2fPpcJu ynPF8i@X c3qMoU3s v?fg85BE yDdKyNF* BVTPpnK7 nMpCB5s7 H6TVwxne
7@*Uw9sv c#nOrxgv Uh?Z7GGd mGTay8OD pePD*ANV tp6Udfrb 00542926 001.005.

SAC - Serviço de Apoio ao Cliente	Alô Bradesco 0800 704 8383	Deficiente Auditivo ou de Fala 0800 722 0099	Cancelamentos, Reclamações e Informações. Atendimento 24 horas, 7 dias por semana.	Demais telefones consulte o site Fale Conosco
Ouvidoria	0800 727 9933	Atendimento de segunda a sexta-feira, das 8h às 18h, exceto feriados.		

DS
EM

Docusign Envelope ID: E1E83646-066B-81C1-8392-0F3F350BD4EA

O DA FAZENDA

SECRETARIA ESPECIAL DA RECEITA FEDERAL DO BRASIL

Recibo de Entrega da Declaração de Débitos e Créditos Tributários Federais - DCTFWeb

CNPJ/CPF	00.299.904/0001-60
Nome	DIMENSIONAL ENGENHARIA LTDA
Período de apuração	05/2026
Declaração Retificadora	Sim
Identificação da apuração de débitos	158381735 / Reinf RET 158075585 / Reinf CP 41548710131 / eSocial 27344967 / MIT

Totalização dos tributos apurados no período

Tributos	Débitos Apurados	Saldo a Pagar
Contribuição Previdenciária Segurados	R$ 206.180,26	R$ 0,00
Contribuição Previdenciária Patronal	R$ 707.852,78	R$ 170.037,63
Contribuição para Outras Entidades e Fundos	R$ 136.876,85	R$ 4.562,51
Contribuições Diversas	R$ 0,00	R$ 0,00
COFINS	R$ 782.723,77	R$ 782.723,77
COSIRF	R$ 0,00	R$ 0,00
CPSS	R$ 0,00	R$ 0,00
CSLL	R$ 415.055,12	R$ 415.055,12
CSRF	R$ 20.372,01	R$ 20.372,01
IOF	R$ 0,00	R$ 0,00
IPI	R$ 0,00	R$ 0,00
IRPJ	R$ 0,00	R$ 0,00
IRRF	R$ 78.554,61	R$ 78.554,61
PIS	R$ 161.723,97	R$ 161.723,97
RET/Pagamento Unificado	R$ 40.206,13	R$ 40.206,13
TOTAL	R$ 2.549.545,50	R$ 1.673.235,75

O presente Recibo de Entrega da DCTFWeb contém a transcrição da Ficha Resumo da referida declaração, que constitui confissão de dívida, de forma irretratável, dos tributos declarados. Fica o declarante ciente de que os tributos declarados na DCTFWeb e não pagos serão enviados para inscrição em Dívida Ativa da União, conforme o disposto no parágrafo 2º do artigo 5º do Decreto-Lei nº 2.124, de 13 de junho de 1984, combinado com a Portaria MF nº 118, de 28 de junho de 1984, estando o declarante sujeito ainda a:
1) Sobre os tributos não pagos ou não recolhidos nos prazos legais incidirão multa e juros de mora, nos termos do art. 61 da Lei nº 9.430, de 27 de dezembro de 1996, combinado com o art. 35 da Lei nº 8.212, de 24 de julho de 1991;
2) inclusão no Cadastro Informativo de Créditos não Quitados do Setor Público Federal (CADIN), impedindo operações de crédito com recursos públicos, a concessão de incentivos fiscais e financeiros e a celebração de convênios e similares que envolvam desembolso de recursos públicos e respectivos aditamentos (Lei nº 10.522, de 19 de julho de 2002);
3) encaminhamento ao Ministério Público Federal de Representação Fiscal para Fins Penais nos casos que, em tese, tenha ocorrido crime contra a ordem tributária ou contra a previdência social, por deixar de recolher, no prazo legal, valor de tributo ou de contribuição social, descontado ou cobrado, na qualidade de sujeito passivo de obrigação e que deveria recolher aos cofres públicos (Lei nº 8.137, de 27 de dezembro de 1990 e Código Penal).

No caso de falta de apresentação ou de apresentação de declaração com incorreções ou omissões, o contribuinte ficará sujeito às multas previstas no artigo 32-A da Lei nº 8.212, de 1991, e no art. 7º da Lei nº 10.426, de 24 de abril de 2002.

Não surtirão efeitos as retificações de informações prestadas na DCTFWeb que pretendam excluir ou reduzir débitos:

- enviados para inscrição em Dívida Ativa da União, sejam eles saldos a pagar ou valores apurados em procedimento de auditoria interna;
- incluídos em parcelamento deferido;
- que tenham sido objeto de declaração de compensação não passível de retificação ou cancelamento.

Também não surtirão efeitos as retificações de débitos de tributos em relação aos quais o sujeito passivo tenha sido objeto de procedimento fiscal e/ou nos casos em que a apresentação da declaração ocorra após o prazo decadencial.

Dados do Representante da Pessoa Jurídica

Nome	CARLOS ALBERTO BRIZZI BENEVIDES
CPF	459.645.727-15

Telefone	-

Docusign Envelope ID: E1E83646-066B-81C1-8392-0F3F350BD4EA

Recibo de Entrega da DCTFWeb

DCTFWeb recebida via Internet pelo Agente Receptor SERPRO em	23/06/2026 16:14:27
Nº do recibo de entrega	0000050000495672581
DCTFWeb transmitida com assinatura de certificado digital por	34.131.706/0001-04

DS

Docusign Envelope ID: E1E83646-066B-81C1-8392-0F3F350BD4EA

MINISTÉRIO DA FAZENDA
SECRETARIA ESPECIAL DA RECEITA FEDERAL DO BRASIL
RELATÓRIO DA DECLARAÇÃO COMPLETA - DCTFWeb

Nome do Contribuinte	DIMENSIONAL ENGENHARIA LTDA	**CNPJ**	00.299.904/0001-60
Período apuração	05/2026	**Número do Recibo**	50000494082551
Data/Hora da Transmissão	17/06/2026 14:45:45	**Identificação da Apuração de Débitos**	41548710131 / eSocial 158053100 / Reinf RET 158075585 / Reinf CP 26887347 / MIT

Dados Iniciais

Classificação Tributária	99-Pessoas Jurídicas em Geral
Número do Recibo da Declaração Retificada	50000493991884
Missão Diplomática ou Repartição Consular	0 - Sem acordo
Ausência de Fatos Geradores	Não

Endereço

Logradouro	SETE DE SETEMBRO	**Número**	98
Complemento	SALA 605	**Bairro/Distrito**	CENTRO
Município	RIO DE JANEIRO	**UF**	RJ
CEP	20050002	**Telefone**	-
Correio Eletrônico	-		

Dados do Representante do Contribuinte e do Responsável pelo Preenchimento

Representante	CARLOS ALBERTO BRIZZI BENEVIDES	**CPF**	45964572715
Telefone	00000000		
Correio Eletrônico	-		
Responsável pelo Preenchimento	-		
CPF	-	**CRC**	-
UF	-	**Telefone**	-
Correio Eletrônico	-		

Dados do MIT

CRVM	Regime de Caixa
Regime PIS/COFINS	Cumulativa e Não-cumulativa
Qualificação PJ	PJ em geral
Levantou balanço e/ou balancete	Sim
Forma de tributação	Real Anual

Débito Apurado e Crédito Vinculado

Código da Receita	1082-01	**Descrição**	CP SEGURADOS - EMPREGADOS/AVULSO
Período Apuração Débito	05/2026		
Débito Apurado	202.712,22		
Deduções	**Salário Maternidade:** 2.410,63 **Retenção Lei 9711/98:** 200.301,59		
Saldo a Pagar	0,00		

Débito Apurado e Crédito Vinculado

Código da Receita	1099-01	**Descrição**	CP SEGURADOS - CONTRIBUINTES INDIVIDUAIS - 11%
Período Apuração Débito	05/2026		
Débito Apurado	3.468,04		
Deduções	**Retenção Lei 9711/98:** 3.468,04		
Saldo a Pagar	0,00		

DS
EM

Débito Apurado e Crédito Vinculado

Código da Receita	1138-01	**Descrição**	CP PATRONAL - EMPREGADOS/AVULSOS
Período Apuração Débito	05/2026		
Débito Apurado	50.149,08		
Deduções	**Retenção Lei 9711/98:** 50.149,08		
Saldo a Pagar	0,00		

Débito Apurado e Crédito Vinculado

Código da Receita	1138-01	**Descrição**	CP PATRONAL - EMPREGADOS/AVULSOS
CNO	90.000.04590/73	**CNPJ Prest/Incorp /SCP**	-
Período Apuração Débito	05/2026		
Débito Apurado	4.120,88		
Deduções	**Retenção Lei 9711/98:** 4.120,88		
Saldo a Pagar	0,00		

Débito Apurado e Crédito Vinculado

Código da Receita	1138-01	**Descrição**	CP PATRONAL - EMPREGADOS/AVULSOS
CNO	90.014.38280/75	**CNPJ Prest/Incorp /SCP**	-
Período Apuração Débito	05/2026		
Débito Apurado	15.117,91		
Créditos	**Suspensão:** 7,30		
Deduções	**Retenção Lei 9711/98:** 15.110,61		
Saldo a Pagar	0,00		

Suspensões

Tipo de Suspensão	Judicial	**Número do Processo**	1000392-41.2021.4.01.3000	**Valor Suspenso**	7,30
Vara	2	**Municipio - UF**	RIO BRANCO	**Data da Decisão**	18/03/2021
Motivo Suspensão	Liminar em mandado de segurança			**Indicador Depósito**	N

Débito Apurado e Crédito Vinculado

Código da Receita	1138-01	**Descrição**	CP PATRONAL - EMPREGADOS/AVULSOS
CNO	90.014.91329/73	**CNPJ Prest/Incorp /SCP**	-
Período Apuração Débito	05/2026		
Débito Apurado	241.306,47		
Créditos	**Compensação:** 215.470,61		
Deduções	**Retenção Lei 9711/98:** 25.835,86		
Saldo a Pagar	0,00		

Compensações

Número do Processo	27114.01000.170626.1.3.57-4424	**Tipo**	DComp	**Valor**	215.470,61

Débito Apurado e Crédito Vinculado

Código da Receita	1162-01	**Descrição**	CP PATRONAL - RETENÇÃO LEI 9.711/98
CNO	-	**CNPJ Prest/Incorp /SCP**	06.537.462/0001-29
Período Apuração Débito	05/2026		
Débito Apurado	1.903,09		
Deduções	**Retenção Lei 9711/98:** 7,30		
Saldo a Pagar	1.895,79		

DS
EM

Débito Apurado e Crédito Vinculado

Código da Receita	1170-01	**Descrição**	CP TERCEIROS - SALÁRIO EDUCAÇÃO
CNO	90.016.89365/73	**CNPJ Prest/Incorp /SCP**	-
Período Apuração Débito	05/2026		
Débito Apurado	3.331,14		
Créditos	**Compensação:** 3.326,58 **Suspensão:** 4,56		
Saldo a Pagar	0,00		

Compensações					
Número do Processo	20023.47754.170626.1.3.57-9661	**Tipo**	DComp	**Valor**	3.326,58

Suspensões					
Tipo de Suspensão	Judicial	**Número do Processo**	1000392-41.2021.4.01.3000	**Valor Suspenso**	4,56
Vara	2	**Municipio - UF**	RIO BRANCO	**Data da Decisão**	18/03/2021
Motivo Suspensão	Liminar em mandado de segurança			**Indicador Depósito**	N

Débito Apurado e Crédito Vinculado

Código da Receita	1181-01	**Descrição**	CP TERCEIROS - SENAI
CNO	90.016.89365/73	**CNPJ Prest/Incorp /SCP**	-
Período Apuração Débito	05/2026		
Débito Apurado	1.332,45		
Créditos	**Compensação:** 1.330,63 **Suspensão:** 1,82		
Saldo a Pagar	0,00		

Compensações					
Número do Processo	20023.47754.170626.1.3.57-9661	**Tipo**	DComp	**Valor**	1.330,63

Suspensões					
Tipo de Suspensão	Judicial	**Número do Processo**	1000392-41.2021.4.01.3000	**Valor Suspenso**	1,82
Vara	2	**Municipio - UF**	RIO BRANCO	**Data da Decisão**	18/03/2021
Motivo Suspensão	Liminar em mandado de segurança			**Indicador Depósito**	N

Débito Apurado e Crédito Vinculado

Código da Receita	1184-01	**Descrição**	CP TERCEIROS - SESI
CNO	90.016.89365/73	**CNPJ Prest/Incorp /SCP**	-
Período Apuração Débito	05/2026		
Débito Apurado	1.998,68		
Créditos	**Compensação:** 1.995,95 **Suspensão:** 2,73		
Saldo a Pagar	0,00		

Compensações					
Número do Processo	20023.47754.170626.1.3.57-9661	**Tipo**	DComp	**Valor**	1.995,95

Suspensões					
Tipo de Suspensão	Judicial	**Número do Processo**	1000392-41.2021.4.01.3000	**Valor Suspenso**	2,73
Vara	2	**Municipio - UF**	RIO BRANCO	**Data da Decisão**	18/03/2021
Motivo Suspensão	Liminar em mandado de segurança			**Indicador Depósito**	N

Débito Apurado e Crédito Vinculado

Código da Receita	1176-01	**Descrição**	CP TERCEIROS - INCRA
CNO	90.016.89365/73	**CNPJ Prest/Incorp /SCP**	-
Período Apuração Débito	05/2026		
Débito Apurado	266,49		
Créditos	**Compensação:** 266,13 **Suspensão:** 0,36		
Saldo a Pagar	0,00		

Compensações					
Número do Processo	20023.47754.170626.1.3.57-9661	**Tipo**	DComp	**Valor**	266,13

Suspensões					
Tipo de Suspensão	Judicial	**Número do Processo**	1000392-41.2021.4.01.3000	**Valor Suspenso**	0,36
Vara	2	**Municipio - UF**	RIO BRANCO	**Data da Decisão**	18/03/2021
Motivo Suspensão	Liminar em mandado de segurança			**Indicador Depósito**	N

Débito Apurado e Crédito Vinculado

Código da Receita	1200-01	**Descrição**	CP TERCEIROS - SEBRAE
CNO	90.016.89365/73	**CNPJ Prest/Incorp /SCP**	-
Período Apuração Débito	05/2026		
Débito Apurado	799,47		
Créditos	**Compensação:** 798,38 **Suspensão:** 1,09		
Saldo a Pagar	0,00		

Compensações					
Número do Processo	20023.47754.170626.1.3.57-9661	**Tipo**	DComp	**Valor**	798,38

Suspensões					
Tipo de Suspensão	Judicial	**Número do Processo**	1000392-41.2021.4.01.3000	**Valor Suspenso**	1,09
Vara	2	**Municipio - UF**	RIO BRANCO	**Data da Decisão**	18/03/2021
Motivo Suspensão	Liminar em mandado de segurança			**Indicador Depósito**	N

Débito Apurado e Crédito Vinculado

Código da Receita	1646-01	**Descrição**	CP PATRONAL - GILRAT AJUSTADO
CNO	90.016.89365/73	**CNPJ Prest/Incorp /SCP**	-
Período Apuração Débito	05/2026		
Débito Apurado	4.442,68		
Créditos	**Compensação:** 4.436,60 **Suspensão:** 6,08		
Saldo a Pagar	0,00		

Compensações					
Número do Processo	27114.01000.170626.1.3.57-4424	**Tipo**	DComp	**Valor**	4.436,60

Suspensões					
Tipo de Suspensão	Judicial	**Número do Processo**	1000392-41.2021.4.01.3000	**Valor Suspenso**	6,08
Vara	2	**Municipio - UF**	RIO BRANCO	**Data da Decisão**	18/03/2021
Motivo Suspensão	Liminar em mandado de segurança			**Indicador Depósito**	N

Débito Apurado e Crédito Vinculado

Código da Receita	1138-01	**Descrição**	CP PATRONAL - EMPREGADOS/AVULSOS
CNO	90.016.89365/73	**CNPJ Prest/Incorp /SCP**	-
Período Apuração Débito	05/2026		
Débito Apurado	26.649,17		
Créditos	**Compensação:** 26.612,68 **Suspensão:** 36,49		
Saldo a Pagar	0,00		

Compensações					
Número do Processo	27114.01000.170626.1.3.57-4424	**Tipo**	DComp	**Valor**	26.612,68

Suspensões					
Tipo de Suspensão	Judicial	**Número do Processo**	1000392-41.2021.4.01.3000	**Valor Suspenso**	36,49
Vara	2	**Municipio - UF**	RIO BRANCO	**Data da Decisão**	18/03/2021
Motivo Suspensão	Liminar em mandado de segurança			**Indicador Depósito**	N

Débito Apurado e Crédito Vinculado

Código da Receita	1170-01	**Descrição**	CP TERCEIROS - SALÁRIO EDUCAÇÃO
CNO	90.014.38280/75	**CNPJ Prest/Incorp /SCP**	-
Período Apuração Débito	05/2026		
Débito Apurado	1.889,73		
Créditos	**Compensação:** 1.888,82 **Suspensão:** 0,91		
Saldo a Pagar	0,00		

Compensações					
Número do Processo	20023.47754.170626.1.3.57-9661	**Tipo**	DComp	**Valor**	1.888,82

Suspensões					
Tipo de Suspensão	Judicial	**Número do Processo**	1000392-41.2021.4.01.3000	**Valor Suspenso**	0,91
Vara	2	**Municipio - UF**	RIO BRANCO	**Data da Decisão**	18/03/2021
Motivo Suspensão	Liminar em mandado de segurança			**Indicador Depósito**	N

Débito Apurado e Crédito Vinculado

Código da Receita	1181-01	**Descrição**	CP TERCEIROS - SENAI
CNO	90.014.38280/75	**CNPJ Prest/Incorp /SCP**	-
Período Apuração Débito	05/2026		
Débito Apurado	755,89		
Créditos	**Compensação:** 755,53 **Suspensão:** 0,36		
Saldo a Pagar	0,00		

Compensações					
Número do Processo	20023.47754.170626.1.3.57-9661	**Tipo**	DComp	**Valor**	755,53

Suspensões					
Tipo de Suspensão	Judicial	**Número do Processo**	1000392-41.2021.4.01.3000	**Valor Suspenso**	0,36
Vara	2	**Municipio - UF**	RIO BRANCO	**Data da Decisão**	18/03/2021
Motivo Suspensão	Liminar em mandado de segurança			**Indicador Depósito**	N

Débito Apurado e Crédito Vinculado

Código da Receita	1184-01	**Descrição**	CP TERCEIROS - SESI
CNO	90.014.38280/75	**CNPJ Prest/Incorp /SCP**	-
Período Apuração Débito	05/2026		
Débito Apurado	1.133,84		
Créditos	**Compensação:** 1.133,30 **Suspensão:** 0,54		
Saldo a Pagar	0,00		

Compensações

Número do Processo	20023.47754.170626.1.3.57-9661	**Tipo**	DComp	**Valor**	1.133,30

Suspensões

Tipo de Suspensão	Judicial	**Número do Processo**	1000392-41.2021.4.01.3000	**Valor Suspenso**	0,54
Vara	2	**Municipio - UF**	RIO BRANCO	**Data da Decisão**	18/03/2021
Motivo Suspensão	Liminar em mandado de segurança			**Indicador Depósito**	N

Débito Apurado e Crédito Vinculado

Código da Receita	1176-01	**Descrição**	CP TERCEIROS - INCRA
CNO	90.014.38280/75	**CNPJ Prest/Incorp /SCP**	-
Período Apuração Débito	05/2026		
Débito Apurado	151,17		
Créditos	**Compensação:** 151,10 **Suspensão:** 0,07		
Saldo a Pagar	0,00		

Compensações

Número do Processo	20023.47754.170626.1.3.57-9661	**Tipo**	DComp	**Valor**	151,10

Suspensões

Tipo de Suspensão	Judicial	**Número do Processo**	1000392-41.2021.4.01.3000	**Valor Suspenso**	0,07
Vara	2	**Municipio - UF**	RIO BRANCO	**Data da Decisão**	18/03/2021
Motivo Suspensão	Liminar em mandado de segurança			**Indicador Depósito**	N

Débito Apurado e Crédito Vinculado

Código da Receita	1200-01	**Descrição**	CP TERCEIROS - SEBRAE
CNO	90.014.38280/75	**CNPJ Prest/Incorp /SCP**	-
Período Apuração Débito	05/2026		
Débito Apurado	453,53		
Créditos	**Compensação:** 453,32 **Suspensão:** 0,21		
Saldo a Pagar	0,00		

Compensações

Número do Processo	20023.47754.170626.1.3.57-9661	**Tipo**	DComp	**Valor**	453,32

Suspensões

Tipo de Suspensão	Judicial	**Número do Processo**	1000392-41.2021.4.01.3000	**Valor Suspenso**	0,21
Vara	2	**Municipio - UF**	RIO BRANCO	**Data da Decisão**	18/03/2021
Motivo Suspensão	Liminar em mandado de segurança			**Indicador Depósito**	N

Débito Apurado e Crédito Vinculado

Código da Receita	1646-01	**Descrição**	CP PATRONAL - GILRAT AJUSTADO
CNO	90.014.38280/75	**CNPJ Prest/Incorp /SCP**	-
Período Apuração Débito	05/2026		
Débito Apurado	2.520,30		
Créditos	**Compensação:** 2.519,09 **Suspensão:** 1,21		
Saldo a Pagar	0,00		

Compensações					
Número do Processo	27114.01000.170626.1.3.57-4424	**Tipo**	DComp	**Valor**	2.519,09

Suspensões					
Tipo de Suspensão	Judicial	**Número do Processo**	1000392-41.2021.4.01.3000	**Valor Suspenso**	1,21
Vara	2	**Municipio - UF**	RIO BRANCO	**Data da Decisão**	18/03/2021
Motivo Suspensão	Liminar em mandado de segurança			**Indicador Depósito**	N

Débito Apurado e Crédito Vinculado

Código da Receita	1170-01	**Descrição**	CP TERCEIROS - SALÁRIO EDUCAÇÃO
CNO	90.014.91329/73	**CNPJ Prest/Incorp /SCP**	-
Período Apuração Débito	05/2026		
Débito Apurado	30.163,30		
Créditos	**Compensação:** 30.163,30		
Saldo a Pagar	0,00		

Compensações					
Número do Processo	20023.47754.170626.1.3.57-9661	**Tipo**	DComp	**Valor**	30.163,30

Débito Apurado e Crédito Vinculado

Código da Receita	1170-01	**Descrição**	CP TERCEIROS - SALÁRIO EDUCAÇÃO
CNO	90.025.01228/73	**CNPJ Prest/Incorp /SCP**	-
Período Apuração Débito	05/2026		
Débito Apurado	7.004,38		
Créditos	**Compensação:** 7.004,38		
Saldo a Pagar	0,00		

Compensações					
Número do Processo	20023.47754.170626.1.3.57-9661	**Tipo**	DComp	**Valor**	7.004,38

Débito Apurado e Crédito Vinculado

Código da Receita	1170-01	**Descrição**	CP TERCEIROS - SALÁRIO EDUCAÇÃO
CNO	90.025.01245/79	**CNPJ Prest/Incorp /SCP**	-
Período Apuração Débito	05/2026		
Débito Apurado	4.992,51		
Créditos	**Compensação:** 4.992,51		
Saldo a Pagar	0,00		

Compensações					
Número do Processo	20023.47754.170626.1.3.57-9661	**Tipo**	DComp	**Valor**	4.992,51

Débito Apurado e Crédito Vinculado

Código da Receita	1170-01	**Descrição**	CP TERCEIROS - SALÁRIO EDUCAÇÃO
CNO	90.027.50198/75	**CNPJ Prest/Incorp /SCP**	-
Período Apuração Débito	05/2026		
Débito Apurado	593,65		
Créditos	**Compensação:** 593,65		
Saldo a Pagar	0,00		

Compensações					
Número do Processo	20023.47754.170626.1.3.57-9661	**Tipo**	DComp	**Valor**	593,65

Débito Apurado e Crédito Vinculado

Código da Receita	1170-01	**Descrição**	CP TERCEIROS - SALÁRIO EDUCAÇÃO
CNO	90.026.81036/75	**CNPJ Prest/Incorp /SCP**	-
Período Apuração Débito	05/2026		
Débito Apurado	404,91		
Créditos	**Compensação:** 404,91		
Saldo a Pagar	0,00		

Compensações					
Número do Processo	20023.47754.170626.1.3.57-9661	**Tipo**	DComp	**Valor**	404,91

Débito Apurado e Crédito Vinculado

Código da Receita	1170-01	**Descrição**	CP TERCEIROS - SALÁRIO EDUCAÇÃO
CNO	90.027.75388/76	**CNPJ Prest/Incorp /SCP**	-
Período Apuração Débito	05/2026		
Débito Apurado	412,37		
Créditos	**Compensação:** 412,37		
Saldo a Pagar	0,00		

Compensações					
Número do Processo	20023.47754.170626.1.3.57-9661	**Tipo**	DComp	**Valor**	412,37

Débito Apurado e Crédito Vinculado

Código da Receita	1170-01	**Descrição**	CP TERCEIROS - SALÁRIO EDUCAÇÃO
CNO	90.027.75399/75	**CNPJ Prest/Incorp /SCP**	-
Período Apuração Débito	05/2026		
Débito Apurado	392,19		
Créditos	**Compensação:** 392,19		
Saldo a Pagar	0,00		

Compensações					
Número do Processo	20023.47754.170626.1.3.57-9661	**Tipo**	DComp	**Valor**	392,19

Débito Apurado e Crédito Vinculado

Código da Receita	1170-01	**Descrição**	CP TERCEIROS - SALÁRIO EDUCAÇÃO
CNO	90.000.04590/73	**CNPJ Prest/Incorp /SCP**	-
Período Apuração Débito	05/2026		
Débito Apurado	515,11		
Créditos	**Compensação:** 515,11		
Saldo a Pagar	0,00		

Compensações					
Número do Processo	20023.47754.170626.1.3.57-9661	**Tipo**	DComp	**Valor**	515,11

Débito Apurado e Crédito Vinculado

Código da Receita	1170-01	**Descrição**	CP TERCEIROS - SALÁRIO EDUCAÇÃO
CNO	90.028.19842/75	**CNPJ Prest/Incorp /SCP**	-
Período Apuração Débito	05/2026		
Débito Apurado	285,46		
Créditos	**Compensação:** 285,46		
Saldo a Pagar	0,00		

Compensações					
Número do Processo	20023.47754.170626.1.3.57-9661	**Tipo**	DComp	**Valor**	285,46

Débito Apurado e Crédito Vinculado

Código da Receita	1170-01	**Descrição**	CP TERCEIROS - SALÁRIO EDUCAÇÃO
CNO	90.022.65570/77	**CNPJ Prest/Incorp /SCP**	-
Período Apuração Débito	05/2026		
Débito Apurado	117,08		
Créditos	**Compensação:** 117,08		
Saldo a Pagar	0,00		

Compensações					
Número do Processo	20023.47754.170626.1.3.57-9661	**Tipo**	DComp	**Valor**	117,08

Débito Apurado e Crédito Vinculado

Código da Receita	1170-01	**Descrição**	CP TERCEIROS - SALÁRIO EDUCAÇÃO
CNO	90.028.19849/71	**CNPJ Prest/Incorp /SCP**	-
Período Apuração Débito	05/2026		
Débito Apurado	408,76		
Créditos	**Compensação:** 408,76		
Saldo a Pagar	0,00		

Compensações					
Número do Processo	20023.47754.170626.1.3.57-9661	**Tipo**	DComp	**Valor**	408,76

Débito Apurado e Crédito Vinculado

Código da Receita	1170-01	**Descrição**	CP TERCEIROS - SALÁRIO EDUCAÇÃO
Período Apuração Débito	05/2026		
Débito Apurado	6.521,54		
Créditos	**Compensação:** 6.521,54		
Saldo a Pagar	0,00		

Compensações					
Número do Processo	20023.47754.170626.1.3.57-9661	**Tipo**	DComp	**Valor**	6.521,54

DS
EM

Débito Apurado e Crédito Vinculado

Código da Receita	1176-01	**Descrição**	CP TERCEIROS - INCRA
CNO	90.014.91329/73	**CNPJ Prest/Incorp /SCP**	-
Período Apuração Débito	05/2026		
Débito Apurado	2.413,06		
Créditos	**Compensação:** 2.413,06		
Saldo a Pagar	0,00		

Compensações					
Número do Processo	20023.47754.170626.1.3.57-9661	**Tipo**	DComp	**Valor**	2.413,06

Débito Apurado e Crédito Vinculado

Código da Receita	1176-01	**Descrição**	CP TERCEIROS - INCRA
CNO	90.025.01228/73	**CNPJ Prest/Incorp /SCP**	-
Período Apuração Débito	05/2026		
Débito Apurado	560,35		
Créditos	**Compensação:** 560,35		
Saldo a Pagar	0,00		

Compensações					
Número do Processo	20023.47754.170626.1.3.57-9661	**Tipo**	DComp	**Valor**	560,35

Débito Apurado e Crédito Vinculado

Código da Receita	1176-01	**Descrição**	CP TERCEIROS - INCRA
CNO	90.025.01245/79	**CNPJ Prest/Incorp /SCP**	-
Período Apuração Débito	05/2026		
Débito Apurado	399,40		
Créditos	**Compensação:** 399,40		
Saldo a Pagar	0,00		

Compensações					
Número do Processo	20023.47754.170626.1.3.57-9661	**Tipo**	DComp	**Valor**	399,40

Débito Apurado e Crédito Vinculado

Código da Receita	1176-01	**Descrição**	CP TERCEIROS - INCRA
CNO	90.027.50198/75	**CNPJ Prest/Incorp /SCP**	-
Período Apuração Débito	05/2026		
Débito Apurado	47,49		
Créditos	**Compensação:** 47,49		
Saldo a Pagar	0,00		

Compensações					
Número do Processo	20023.47754.170626.1.3.57-9661	**Tipo**	DComp	**Valor**	47,49

Débito Apurado e Crédito Vinculado

Código da Receita	1176-01	**Descrição**	CP TERCEIROS - INCRA
CNO	90.026.81036/75	**CNPJ Prest/Incorp /SCP**	-
Período Apuração Débito	05/2026		
Débito Apurado	32,39		
Créditos	**Compensação:** 32,39		
Saldo a Pagar	0,00		

Compensações					
Número do Processo	20023.47754.170626.1.3.57-9661	**Tipo**	DComp	**Valor**	32,39

DS
EM

Débito Apurado e Crédito Vinculado

Código da Receita	1176-01	**Descrição**	CP TERCEIROS - INCRA
CNO	90.027.75388/76	**CNPJ Prest/Incorp /SCP**	-
Período Apuração Débito	05/2026		
Débito Apurado	32,98		
Créditos	**Compensação:** 32,98		
Saldo a Pagar	0,00		

Compensações					
Número do Processo	20023.47754.170626.1.3.57-9661	**Tipo**	DComp	**Valor**	32,98

Débito Apurado e Crédito Vinculado

Código da Receita	1176-01	**Descrição**	CP TERCEIROS - INCRA
CNO	90.027.75399/75	**CNPJ Prest/Incorp /SCP**	-
Período Apuração Débito	05/2026		
Débito Apurado	31,37		
Créditos	**Compensação:** 31,37		
Saldo a Pagar	0,00		

Compensações					
Número do Processo	20023.47754.170626.1.3.57-9661	**Tipo**	DComp	**Valor**	31,37

Débito Apurado e Crédito Vinculado

Código da Receita	1176-01	**Descrição**	CP TERCEIROS - INCRA
CNO	90.000.04590/73	**CNPJ Prest/Incorp /SCP**	-
Período Apuração Débito	05/2026		
Débito Apurado	41,20		
Créditos	**Compensação:** 41,20		
Saldo a Pagar	0,00		

Compensações					
Número do Processo	20023.47754.170626.1.3.57-9661	**Tipo**	DComp	**Valor**	41,20

Débito Apurado e Crédito Vinculado

Código da Receita	1176-01	**Descrição**	CP TERCEIROS - INCRA
CNO	90.028.19842/75	**CNPJ Prest/Incorp /SCP**	-
Período Apuração Débito	05/2026		
Débito Apurado	22,83		
Créditos	**Compensação:** 22,83		
Saldo a Pagar	0,00		

Compensações					
Número do Processo	20023.47754.170626.1.3.57-9661	**Tipo**	DComp	**Valor**	22,83

Débito Apurado e Crédito Vinculado

Código da Receita	1176-01	**Descrição**	CP TERCEIROS - INCRA
CNO	90.022.65570/77	**CNPJ Prest/Incorp /SCP**	-
Período Apuração Débito	05/2026		
Débito Apurado	9,36		
Créditos	**Compensação:** 9,36		
Saldo a Pagar	0,00		

Compensações					
Número do Processo	20023.47754.170626.1.3.57-9661	**Tipo**	DComp	**Valor**	9,36

Débito Apurado e Crédito Vinculado

Código da Receita	1176-01	**Descrição**	CP TERCEIROS - INCRA
CNO	90.028.19849/71	**CNPJ Prest/Incorp /SCP**	-
Período Apuração Débito	05/2026		
Débito Apurado	32,70		
Créditos	**Compensação:** 32,70		
Saldo a Pagar	0,00		

Compensações					
Número do Processo	20023.47754.170626.1.3.57-9661	**Tipo**	DComp	**Valor**	32,70

Débito Apurado e Crédito Vinculado

Código da Receita	1176-01	**Descrição**	CP TERCEIROS - INCRA
Período Apuração Débito	05/2026		
Débito Apurado	521,72		
Créditos	**Compensação:** 521,72		
Saldo a Pagar	0,00		

Compensações					
Número do Processo	20023.47754.170626.1.3.57-9661	**Tipo**	DComp	**Valor**	521,72

Débito Apurado e Crédito Vinculado

Código da Receita	1181-01	**Descrição**	CP TERCEIROS - SENAI
CNO	90.014.91329/73	**CNPJ Prest/Incorp /SCP**	-
Período Apuração Débito	05/2026		
Débito Apurado	12.065,32		
Créditos	**Compensação:** 12.065,32		
Saldo a Pagar	0,00		

Compensações					
Número do Processo	20023.47754.170626.1.3.57-9661	**Tipo**	DComp	**Valor**	12.065,32

Débito Apurado e Crédito Vinculado

Código da Receita	1181-01	**Descrição**	CP TERCEIROS - SENAI
CNO	90.025.01228/73	**CNPJ Prest/Incorp /SCP**	-
Período Apuração Débito	05/2026		
Débito Apurado	2.801,75		
Créditos	**Compensação:** 2.801,75		
Saldo a Pagar	0,00		

Compensações					
Número do Processo	20023.47754.170626.1.3.57-9661	**Tipo**	DComp	**Valor**	2.801,75

Débito Apurado e Crédito Vinculado

Código da Receita	1181-01	**Descrição**	CP TERCEIROS - SENAI
CNO	90.025.01245/79	**CNPJ Prest/Incorp /SCP**	-
Período Apuração Débito	05/2026		
Débito Apurado	1.997,00		
Créditos	**Compensação:** 1.997,00		
Saldo a Pagar	0,00		

Compensações					
Número do Processo	20023.47754.170626.1.3.57-9661	**Tipo**	DComp	**Valor**	1.997,00

Débito Apurado e Crédito Vinculado

Código da Receita	1181-01	**Descrição**	CP TERCEIROS - SENAI
CNO	90.027.50198/75	**CNPJ Prest/Incorp /SCP**	-
Período Apuração Débito	05/2026		
Débito Apurado	237,46		
Créditos	**Compensação:** 237,46		
Saldo a Pagar	0,00		

Compensações					
Número do Processo	20023.47754.170626.1.3.57-9661	**Tipo**	DComp	**Valor**	237,46

Débito Apurado e Crédito Vinculado

Código da Receita	1181-01	**Descrição**	CP TERCEIROS - SENAI
CNO	90.026.81036/75	**CNPJ Prest/Incorp /SCP**	-
Período Apuração Débito	05/2026		
Débito Apurado	161,96		
Créditos	**Compensação:** 161,96		
Saldo a Pagar	0,00		

Compensações					
Número do Processo	20023.47754.170626.1.3.57-9661	**Tipo**	DComp	**Valor**	161,96

Débito Apurado e Crédito Vinculado

Código da Receita	1181-01	**Descrição**	CP TERCEIROS - SENAI
CNO	90.027.75388/76	**CNPJ Prest/Incorp /SCP**	-
Período Apuração Débito	05/2026		
Débito Apurado	164,94		
Créditos	**Compensação:** 164,94		
Saldo a Pagar	0,00		

Compensações					
Número do Processo	20023.47754.170626.1.3.57-9661	**Tipo**	DComp	**Valor**	164,94

Débito Apurado e Crédito Vinculado

Código da Receita	1181-01	**Descrição**	CP TERCEIROS - SENAI
CNO	90.027.75399/75	**CNPJ Prest/Incorp /SCP**	-
Período Apuração Débito	05/2026		
Débito Apurado	156,87		
Créditos	**Compensação:** 156,87		
Saldo a Pagar	0,00		

Compensações					
Número do Processo	20023.47754.170626.1.3.57-9661	**Tipo**	DComp	**Valor**	156,87

DS
EM

Débito Apurado e Crédito Vinculado

Código da Receita	1181-01	**Descrição**	CP TERCEIROS - SENAI
CNO	90.000.04590/73	**CNPJ Prest/Incorp /SCP**	-
Período Apuração Débito	05/2026		
Débito Apurado	206,04		
Créditos	**Compensação:** 206,04		
Saldo a Pagar	0,00		

Compensações					
Número do Processo	20023.47754.170626.1.3.57-9661	**Tipo**	DComp	**Valor**	206,04

Débito Apurado e Crédito Vinculado

Código da Receita	1181-01	**Descrição**	CP TERCEIROS - SENAI
CNO	90.028.19842/75	**CNPJ Prest/Incorp /SCP**	-
Período Apuração Débito	05/2026		
Débito Apurado	114,18		
Créditos	**Compensação:** 114,18		
Saldo a Pagar	0,00		

Compensações					
Número do Processo	20023.47754.170626.1.3.57-9661	**Tipo**	DComp	**Valor**	114,18

Débito Apurado e Crédito Vinculado

Código da Receita	1181-01	**Descrição**	CP TERCEIROS - SENAI
CNO	90.022.65570/77	**CNPJ Prest/Incorp /SCP**	-
Período Apuração Débito	05/2026		
Débito Apurado	46,83		
Créditos	**Compensação:** 46,83		
Saldo a Pagar	0,00		

Compensações					
Número do Processo	20023.47754.170626.1.3.57-9661	**Tipo**	DComp	**Valor**	46,83

Débito Apurado e Crédito Vinculado

Código da Receita	1181-01	**Descrição**	CP TERCEIROS - SENAI
CNO	90.028.19849/71	**CNPJ Prest/Incorp /SCP**	-
Período Apuração Débito	05/2026		
Débito Apurado	163,50		
Créditos	**Compensação:** 163,50		
Saldo a Pagar	0,00		

Compensações					
Número do Processo	20023.47754.170626.1.3.57-9661	**Tipo**	DComp	**Valor**	163,50

Débito Apurado e Crédito Vinculado

Código da Receita	1181-01	**Descrição**	CP TERCEIROS - SENAI
Período Apuração Débito	05/2026		
Débito Apurado	2.608,61		
Créditos	**Compensação:** 2.608,61		
Saldo a Pagar	0,00		

Compensações					
Número do Processo	20023.47754.170626.1.3.57-9661	**Tipo**	DComp	**Valor**	2.608,61

DS
EM

Débito Apurado e Crédito Vinculado

Código da Receita	1184-01	**Descrição**	CP TERCEIROS - SESI
CNO	90.014.91329/73	**CNPJ Prest/Incorp /SCP**	-
Período Apuração Débito	05/2026		
Débito Apurado	18.097,98		
Créditos	**Compensação:** 18.097,98		
Saldo a Pagar	0,00		

Compensações					
Número do Processo	20023.47754.170626.1.3.57-9661	**Tipo**	DComp	**Valor**	18.097,98

Débito Apurado e Crédito Vinculado

Código da Receita	1184-01	**Descrição**	CP TERCEIROS - SESI
CNO	90.025.01228/73	**CNPJ Prest/Incorp /SCP**	-
Período Apuração Débito	05/2026		
Débito Apurado	4.202,63		
Créditos	**Compensação:** 4.202,63		
Saldo a Pagar	0,00		

Compensações					
Número do Processo	20023.47754.170626.1.3.57-9661	**Tipo**	DComp	**Valor**	4.202,63

Débito Apurado e Crédito Vinculado

Código da Receita	1184-01	**Descrição**	CP TERCEIROS - SESI
CNO	90.025.01245/79	**CNPJ Prest/Incorp /SCP**	-
Período Apuração Débito	05/2026		
Débito Apurado	2.995,50		
Créditos	**Compensação:** 2.995,50		
Saldo a Pagar	0,00		

Compensações					
Número do Processo	20023.47754.170626.1.3.57-9661	**Tipo**	DComp	**Valor**	2.995,50

Débito Apurado e Crédito Vinculado

Código da Receita	1184-01	**Descrição**	CP TERCEIROS - SESI
CNO	90.027.50198/75	**CNPJ Prest/Incorp /SCP**	-
Período Apuração Débito	05/2026		
Débito Apurado	356,19		
Créditos	**Compensação:** 356,19		
Saldo a Pagar	0,00		

Compensações					
Número do Processo	20023.47754.170626.1.3.57-9661	**Tipo**	DComp	**Valor**	356,19

Débito Apurado e Crédito Vinculado

Código da Receita	1184-01	**Descrição**	CP TERCEIROS - SESI
CNO	90.026.81036/75	**CNPJ Prest/Incorp /SCP**	-
Período Apuração Débito	05/2026		
Débito Apurado	242,94		
Créditos	**Compensação:** 242,94		
Saldo a Pagar	0,00		

Compensações					
Número do Processo	20023.47754.170626.1.3.57-9661	**Tipo**	DComp	**Valor**	242,94

DS
EM

Débito Apurado e Crédito Vinculado

Código da Receita	1184-01	**Descrição**	CP TERCEIROS - SESI
CNO	90.027.75388/76	**CNPJ Prest/Incorp /SCP**	-
Período Apuração Débito	05/2026		
Débito Apurado	247,42		
Créditos	**Compensação:** 247,42		
Saldo a Pagar	0,00		

Compensações					
Número do Processo	20023.47754.170626.1.3.57-9661	**Tipo**	DComp	**Valor**	247,42

Débito Apurado e Crédito Vinculado

Código da Receita	1184-01	**Descrição**	CP TERCEIROS - SESI
CNO	90.027.75399/75	**CNPJ Prest/Incorp /SCP**	-
Período Apuração Débito	05/2026		
Débito Apurado	235,31		
Créditos	**Compensação:** 235,31		
Saldo a Pagar	0,00		

Compensações					
Número do Processo	20023.47754.170626.1.3.57-9661	**Tipo**	DComp	**Valor**	235,31

Débito Apurado e Crédito Vinculado

Código da Receita	1184-01	**Descrição**	CP TERCEIROS - SESI
CNO	90.000.04590/73	**CNPJ Prest/Incorp /SCP**	-
Período Apuração Débito	05/2026		
Débito Apurado	309,06		
Créditos	**Compensação:** 309,06		
Saldo a Pagar	0,00		

Compensações					
Número do Processo	20023.47754.170626.1.3.57-9661	**Tipo**	DComp	**Valor**	309,06

Débito Apurado e Crédito Vinculado

Código da Receita	1184-01	**Descrição**	CP TERCEIROS - SESI
CNO	90.028.19842/75	**CNPJ Prest/Incorp /SCP**	-
Período Apuração Débito	05/2026		
Débito Apurado	171,27		
Créditos	**Compensação:** 171,27		
Saldo a Pagar	0,00		

Compensações					
Número do Processo	20023.47754.170626.1.3.57-9661	**Tipo**	DComp	**Valor**	171,27

DS
EM

Débito Apurado e Crédito Vinculado

Código da Receita	1184-01	**Descrição**	CP TERCEIROS - SESI
CNO	90.022.65570/77	**CNPJ Prest/Incorp /SCP**	-
Período Apuração Débito	05/2026		
Débito Apurado	70,25		
Créditos	**Compensação:** 70,25		
Saldo a Pagar	0,00		

Compensações					
Número do Processo	20023.47754.170626.1.3.57-9661	**Tipo**	DComp	**Valor**	70,25

Débito Apurado e Crédito Vinculado

Código da Receita	1184-01	**Descrição**	CP TERCEIROS - SESI
CNO	90.028.19849/71	**CNPJ Prest/Incorp /SCP**	-
Período Apuração Débito	05/2026		
Débito Apurado	245,26		
Créditos	**Compensação:** 245,26		
Saldo a Pagar	0,00		

Compensações					
Número do Processo	20023.47754.170626.1.3.57-9661	**Tipo**	DComp	**Valor**	245,26

Débito Apurado e Crédito Vinculado

Código da Receita	1184-01	**Descrição**	CP TERCEIROS - SESI
Período Apuração Débito	05/2026		
Débito Apurado	3.912,92		
Créditos	**Compensação:** 3.912,92		
Saldo a Pagar	0,00		

Compensações					
Número do Processo	20023.47754.170626.1.3.57-9661	**Tipo**	DComp	**Valor**	3.912,92

Débito Apurado e Crédito Vinculado

Código da Receita	1200-01	**Descrição**	CP TERCEIROS - SEBRAE
CNO	90.014.91329/73	**CNPJ Prest/Incorp /SCP**	-
Período Apuração Débito	05/2026		
Débito Apurado	7.239,19		
Créditos	**Compensação:** 7.239,19		
Saldo a Pagar	0,00		

Compensações					
Número do Processo	20023.47754.170626.1.3.57-9661	**Tipo**	DComp	**Valor**	7.239,19

Débito Apurado e Crédito Vinculado

Código da Receita	1200-01	**Descrição**	CP TERCEIROS - SEBRAE
CNO	90.025.01228/73	**CNPJ Prest/Incorp /SCP**	-
Período Apuração Débito	05/2026		
Débito Apurado	1.681,05		
Créditos	**Compensação:** 1.681,05		
Saldo a Pagar	0,00		

Compensações					
Número do Processo	20023.47754.170626.1.3.57-9661	**Tipo**	DComp	**Valor**	1.681,05

Débito Apurado e Crédito Vinculado

Código da Receita	1200-01	**Descrição**	CP TERCEIROS - SEBRAE
CNO	90.025.01245/79	**CNPJ Prest/Incorp /SCP**	-
Período Apuração Débito	05/2026		
Débito Apurado	1.198,20		
Créditos	**Compensação:** 1.198,20		
Saldo a Pagar	0,00		

Compensações					
Número do Processo	20023.47754.170626.1.3.57-9661	**Tipo**	DComp	**Valor**	1.198,20

Débito Apurado e Crédito Vinculado

Código da Receita	1200-01	**Descrição**	CP TERCEIROS - SEBRAE
CNO	90.027.50198/75	**CNPJ Prest/Incorp /SCP**	-
Período Apuração Débito	05/2026		
Débito Apurado	142,47		
Créditos	**Compensação:** 142,47		
Saldo a Pagar	0,00		

Compensações					
Número do Processo	20023.47754.170626.1.3.57-9661	**Tipo**	DComp	**Valor**	142,47

Débito Apurado e Crédito Vinculado

Código da Receita	1200-01	**Descrição**	CP TERCEIROS - SEBRAE
CNO	90.026.81036/75	**CNPJ Prest/Incorp /SCP**	-
Período Apuração Débito	05/2026		
Débito Apurado	97,17		
Créditos	**Compensação:** 97,17		
Saldo a Pagar	0,00		

Compensações					
Número do Processo	20023.47754.170626.1.3.57-9661	**Tipo**	DComp	**Valor**	97,17

Débito Apurado e Crédito Vinculado

Código da Receita	1200-01	**Descrição**	CP TERCEIROS - SEBRAE
CNO	90.027.75388/76	**CNPJ Prest/Incorp /SCP**	-
Período Apuração Débito	05/2026		
Débito Apurado	98,96		
Créditos	**Compensação:** 98,96		
Saldo a Pagar	0,00		

Compensações					
Número do Processo	20023.47754.170626.1.3.57-9661	**Tipo**	DComp	**Valor**	98,96

Débito Apurado e Crédito Vinculado

Código da Receita	1200-01	**Descrição**	CP TERCEIROS - SEBRAE
CNO	90.027.75399/75	**CNPJ Prest/Incorp /SCP**	-
Período Apuração Débito	05/2026		
Débito Apurado	94,12		
Créditos	**Compensação:** 94,12		
Saldo a Pagar	0,00		

Compensações					
Número do Processo	20023.47754.170626.1.3.57-9661	**Tipo**	DComp	**Valor**	94,12

DS
EM

Débito Apurado e Crédito Vinculado

Código da Receita	1200-01	**Descrição**	CP TERCEIROS - SEBRAE
CNO	90.000.04590/73	**CNPJ Prest/Incorp /SCP**	-
Período Apuração Débito	05/2026		
Débito Apurado	123,62		
Créditos	**Compensação:** 123,62		
Saldo a Pagar	0,00		

Compensações					
Número do Processo	20023.47754.170626.1.3.57-9661	**Tipo**	DComp	**Valor**	123,62

Débito Apurado e Crédito Vinculado

Código da Receita	1200-01	**Descrição**	CP TERCEIROS - SEBRAE
CNO	90.028.19842/75	**CNPJ Prest/Incorp /SCP**	-
Período Apuração Débito	05/2026		
Débito Apurado	68,51		
Créditos	**Compensação:** 68,51		
Saldo a Pagar	0,00		

Compensações					
Número do Processo	20023.47754.170626.1.3.57-9661	**Tipo**	DComp	**Valor**	68,51

Débito Apurado e Crédito Vinculado

Código da Receita	1200-01	**Descrição**	CP TERCEIROS - SEBRAE
CNO	90.022.65570/77	**CNPJ Prest/Incorp /SCP**	-
Período Apuração Débito	05/2026		
Débito Apurado	28,10		
Créditos	**Compensação:** 28,10		
Saldo a Pagar	0,00		

Compensações					
Número do Processo	20023.47754.170626.1.3.57-9661	**Tipo**	DComp	**Valor**	28,10

Débito Apurado e Crédito Vinculado

Código da Receita	1200-01	**Descrição**	CP TERCEIROS - SEBRAE
CNO	90.028.19849/71	**CNPJ Prest/Incorp /SCP**	-
Período Apuração Débito	05/2026		
Débito Apurado	98,10		
Créditos	**Compensação:** 98,10		
Saldo a Pagar	0,00		

Compensações					
Número do Processo	20023.47754.170626.1.3.57-9661	**Tipo**	DComp	**Valor**	98,10

Débito Apurado e Crédito Vinculado

Código da Receita	1200-01	**Descrição**	CP TERCEIROS - SEBRAE
Período Apuração Débito	05/2026		
Débito Apurado	1.565,16		
Créditos	**Compensação:** 1.565,16		
Saldo a Pagar	0,00		

Compensações					
Número do Processo	20023.47754.170626.1.3.57-9661	**Tipo**	DComp	**Valor**	1.565,16

DS
EM

Débito Apurado e Crédito Vinculado

Código da Receita	1138-01	**Descrição**	CP PATRONAL - EMPREGADOS/AVULSOS
CNO	90.025.01228/73	**CNPJ Prest/Incorp /SCP**	-
Período Apuração Débito	05/2026		
Débito Apurado	56.035,11		
Créditos	**Compensação:** 56.035,11		
Saldo a Pagar	0,00		

Compensações					
Número do Processo	27114.01000.170626.1.3.57-4424	**Tipo**	DComp	**Valor**	56.035,11

Débito Apurado e Crédito Vinculado

Código da Receita	1138-01	**Descrição**	CP PATRONAL - EMPREGADOS/AVULSOS
CNO	90.025.01245/79	**CNPJ Prest/Incorp /SCP**	-
Período Apuração Débito	05/2026		
Débito Apurado	39.940,13		
Créditos	**Compensação:** 39.940,13		
Saldo a Pagar	0,00		

Compensações					
Número do Processo	27114.01000.170626.1.3.57-4424	**Tipo**	DComp	**Valor**	39.940,13

Débito Apurado e Crédito Vinculado

Código da Receita	1138-01	**Descrição**	CP PATRONAL - EMPREGADOS/AVULSOS
CNO	90.027.50198/75	**CNPJ Prest/Incorp /SCP**	-
Período Apuração Débito	05/2026		
Débito Apurado	4.749,24		
Créditos	**Compensação:** 4.749,24		
Saldo a Pagar	0,00		

Compensações					
Número do Processo	27114.01000.170626.1.3.57-4424	**Tipo**	DComp	**Valor**	4.749,24

Débito Apurado e Crédito Vinculado

Código da Receita	1138-01	**Descrição**	CP PATRONAL - EMPREGADOS/AVULSOS
CNO	90.026.81036/75	**CNPJ Prest/Incorp /SCP**	-
Período Apuração Débito	05/2026		
Débito Apurado	3.239,31		
Créditos	**Compensação:** 3.239,31		
Saldo a Pagar	0,00		

Compensações					
Número do Processo	27114.01000.170626.1.3.57-4424	**Tipo**	DComp	**Valor**	3.239,31

Débito Apurado e Crédito Vinculado

Código da Receita	1138-01	**Descrição**	CP PATRONAL - EMPREGADOS/AVULSOS
CNO	90.027.75388/76	**CNPJ Prest/Incorp /SCP**	-
Período Apuração Débito	05/2026		
Débito Apurado	3.298,97		
Créditos	**Compensação:** 3.298,97		
Saldo a Pagar	0,00		

Compensações					
Número do Processo	27114.01000.170626.1.3.57-4424	**Tipo**	DComp	**Valor**	3.298,97

DS
EM

Débito Apurado e Crédito Vinculado

Código da Receita	1138-01	**Descrição**	CP PATRONAL - EMPREGADOS/AVULSOS
CNO	90.027.75399/75	**CNPJ Prest/Incorp /SCP**	-
Período Apuração Débito	05/2026		
Débito Apurado	3.137,54		
Créditos	**Compensação:** 3.137,54		
Saldo a Pagar	0,00		

Compensações					
Número do Processo	27114.01000.170626.1.3.57-4424	**Tipo**	DComp	**Valor**	3.137,54

Débito Apurado e Crédito Vinculado

Código da Receita	1138-01	**Descrição**	CP PATRONAL - EMPREGADOS/AVULSOS
CNO	90.028.19842/75	**CNPJ Prest/Incorp /SCP**	-
Período Apuração Débito	05/2026		
Débito Apurado	2.283,71		
Créditos	**Compensação:** 2.283,71		
Saldo a Pagar	0,00		

Compensações					
Número do Processo	27114.01000.170626.1.3.57-4424	**Tipo**	DComp	**Valor**	2.283,71

Débito Apurado e Crédito Vinculado

Código da Receita	1138-01	**Descrição**	CP PATRONAL - EMPREGADOS/AVULSOS
CNO	90.022.65570/77	**CNPJ Prest/Incorp /SCP**	-
Período Apuração Débito	05/2026		
Débito Apurado	936,67		
Créditos	**Compensação:** 936,67		
Saldo a Pagar	0,00		

Compensações					
Número do Processo	27114.01000.170626.1.3.57-4424	**Tipo**	DComp	**Valor**	936,67

Débito Apurado e Crédito Vinculado

Código da Receita	1138-01	**Descrição**	CP PATRONAL - EMPREGADOS/AVULSOS
CNO	90.028.19849/71	**CNPJ Prest/Incorp /SCP**	-
Período Apuração Débito	05/2026		
Débito Apurado	3.270,14		
Créditos	**Compensação:** 3.270,14		
Saldo a Pagar	0,00		

Compensações					
Número do Processo	27114.01000.170626.1.3.57-4424	**Tipo**	DComp	**Valor**	3.270,14

Débito Apurado e Crédito Vinculado

Código da Receita	1138-04	**Descrição**	CP PATRONAL - CONTRIBUINTES INDIVIDUAIS
Período Apuração Débito	05/2026		
Débito Apurado	6.410,43		
Créditos	**Compensação:** 6.410,43		
Saldo a Pagar	0,00		

Compensações					
Número do Processo	27114.01000.170626.1.3.57-4424	**Tipo**	DComp	**Valor**	6.410,43

Débito Apurado e Crédito Vinculado

Código da Receita	1141-01	**Descrição**	CP PATRONAL - ADICIONAL GILRAT
CNO	90.014.91329/73	**CNPJ Prest/Incorp /SCP**	-
Período Apuração Débito	05/2026		
Débito Apurado	1.100,46		
Créditos	**Compensação:** 1.100,46		
Saldo a Pagar	0,00		

Compensações					
Número do Processo	27114.01000.170626.1.3.57-4424	**Tipo**	DComp	**Valor**	1.100,46

Débito Apurado e Crédito Vinculado

Código da Receita	1646-01	**Descrição**	CP PATRONAL - GILRAT AJUSTADO
CNO	90.014.91329/73	**CNPJ Prest/Incorp /SCP**	-
Período Apuração Débito	05/2026		
Débito Apurado	40.228,20		
Créditos	**Compensação:** 40.228,20		
Saldo a Pagar	0,00		

Compensações					
Número do Processo	27114.01000.170626.1.3.57-4424	**Tipo**	DComp	**Valor**	40.228,20

Débito Apurado e Crédito Vinculado

Código da Receita	1646-01	**Descrição**	CP PATRONAL - GILRAT AJUSTADO
CNO	90.025.01228/73	**CNPJ Prest/Incorp /SCP**	-
Período Apuração Débito	05/2026		
Débito Apurado	9.341,61		
Créditos	**Compensação:** 9.341,61		
Saldo a Pagar	0,00		

Compensações					
Número do Processo	27114.01000.170626.1.3.57-4424	**Tipo**	DComp	**Valor**	9.341,61

Débito Apurado e Crédito Vinculado

Código da Receita	1646-01	**Descrição**	CP PATRONAL - GILRAT AJUSTADO
CNO	90.025.01245/79	**CNPJ Prest/Incorp /SCP**	-
Período Apuração Débito	05/2026		
Débito Apurado	6.658,41		
Créditos	**Compensação:** 6.658,41		
Saldo a Pagar	0,00		

Compensações					
Número do Processo	27114.01000.170626.1.3.57-4424	**Tipo**	DComp	**Valor**	6.658,41

Débito Apurado e Crédito Vinculado

Código da Receita	1646-01	**Descrição**	CP PATRONAL - GILRAT AJUSTADO
CNO	90.027.50198/75	**CNPJ Prest/Incorp /SCP**	-
Período Apuração Débito	05/2026		
Débito Apurado	791,74		
Créditos	**Compensação:** 791,74		
Saldo a Pagar	0,00		

Compensações					
Número do Processo	27114.01000.170626.1.3.57-4424	**Tipo**	DComp	**Valor**	791,74

DS
EM

Débito Apurado e Crédito Vinculado

Código da Receita	1646-01	**Descrição**	CP PATRONAL - GILRAT AJUSTADO
CNO	90.026.81036/75	**CNPJ Prest/Incorp /SCP**	-
Período Apuração Débito	05/2026		
Débito Apurado	540,02		
Créditos	**Compensação:** 540,02		
Saldo a Pagar	0,00		

Compensações					
Número do Processo	27114.01000.170626.1.3.57-4424	**Tipo**	DComp	**Valor**	540,02

Débito Apurado e Crédito Vinculado

Código da Receita	1646-01	**Descrição**	CP PATRONAL - GILRAT AJUSTADO
CNO	90.027.75388/76	**CNPJ Prest/Incorp /SCP**	-
Período Apuração Débito	05/2026		
Débito Apurado	549,97		
Créditos	**Compensação:** 549,97		
Saldo a Pagar	0,00		

Compensações					
Número do Processo	27114.01000.170626.1.3.57-4424	**Tipo**	DComp	**Valor**	549,97

Débito Apurado e Crédito Vinculado

Código da Receita	1646-01	**Descrição**	CP PATRONAL - GILRAT AJUSTADO
CNO	90.027.75399/75	**CNPJ Prest/Incorp /SCP**	-
Período Apuração Débito	05/2026		
Débito Apurado	523,05		
Créditos	**Compensação:** 523,05		
Saldo a Pagar	0,00		

Compensações					
Número do Processo	27114.01000.170626.1.3.57-4424	**Tipo**	DComp	**Valor**	523,05

Débito Apurado e Crédito Vinculado

Código da Receita	1646-01	**Descrição**	CP PATRONAL - GILRAT AJUSTADO
CNO	90.000.04590/73	**CNPJ Prest/Incorp /SCP**	-
Período Apuração Débito	05/2026		
Débito Apurado	686,99		
Créditos	**Compensação:** 686,99		
Saldo a Pagar	0,00		

Compensações					
Número do Processo	27114.01000.170626.1.3.57-4424	**Tipo**	DComp	**Valor**	686,99

DS
EM

Débito Apurado e Crédito Vinculado

Código da Receita	1646-01	**Descrição**	CP PATRONAL - GILRAT AJUSTADO
CNO	90.028.19842/75	**CNPJ Prest/Incorp /SCP**	-
Período Apuração Débito	05/2026		
Débito Apurado	380,71		
Créditos	**Compensação:** 380,71		
Saldo a Pagar	0,00		

Compensações					
Número do Processo	27114.01000.170626.1.3.57-4424	**Tipo**	DComp	**Valor**	380,71

Débito Apurado e Crédito Vinculado

Código da Receita	1646-01	**Descrição**	CP PATRONAL - GILRAT AJUSTADO
CNO	90.022.65570/77	**CNPJ Prest/Incorp /SCP**	-
Período Apuração Débito	05/2026		
Débito Apurado	156,15		
Créditos	**Compensação:** 156,15		
Saldo a Pagar	0,00		

Compensações					
Número do Processo	27114.01000.170626.1.3.57-4424	**Tipo**	DComp	**Valor**	156,15

Débito Apurado e Crédito Vinculado

Código da Receita	1646-01	**Descrição**	CP PATRONAL - GILRAT AJUSTADO
CNO	90.028.19849/71	**CNPJ Prest/Incorp /SCP**	-
Período Apuração Débito	05/2026		
Débito Apurado	545,16		
Créditos	**Compensação:** 545,16		
Saldo a Pagar	0,00		

Compensações					
Número do Processo	27114.01000.170626.1.3.57-4424	**Tipo**	DComp	**Valor**	545,16

Débito Apurado e Crédito Vinculado

Código da Receita	1646-01	**Descrição**	CP PATRONAL - GILRAT AJUSTADO
Período Apuração Débito	05/2026		
Débito Apurado	8.697,64		
Créditos	**Compensação:** 8.697,64		
Saldo a Pagar	0,00		

Compensações					
Número do Processo	27114.01000.170626.1.3.57-4424	**Tipo**	DComp	**Valor**	8.697,64

Débito Apurado e Crédito Vinculado

Código da Receita	1664-01	**Descrição**	CP TERCEIROS - SENAI - CONTRIBUICAO ADICIONAL
CNO	90.014.91329/73	**CNPJ Prest/Incorp /SCP**	-
Período Apuração Débito	05/2026		
Débito Apurado	2.413,06		
Saldo a Pagar	2.413,06		

DS
EM

Débito Apurado e Crédito Vinculado

Código da Receita	1664-01	**Descrição**	CP TERCEIROS - SENAI - CONTRIBUICAO ADICIONAL
CNO	90.016.89365/73	**CNPJ Prest/Incorp /SCP**	-
Período Apuração Débito	05/2026		
Débito Apurado	266,49		
Saldo a Pagar	266,49		

Débito Apurado e Crédito Vinculado

Código da Receita	1664-01	**Descrição**	CP TERCEIROS - SENAI - CONTRIBUICAO ADICIONAL
CNO	90.014.38280/75	**CNPJ Prest/Incorp /SCP**	-
Período Apuração Débito	05/2026		
Débito Apurado	151,17		
Saldo a Pagar	151,17		

Débito Apurado e Crédito Vinculado

Código da Receita	1664-01	**Descrição**	CP TERCEIROS - SENAI - CONTRIBUICAO ADICIONAL
CNO	90.025.01228/73	**CNPJ Prest/Incorp /SCP**	-
Período Apuração Débito	05/2026		
Débito Apurado	560,35		
Saldo a Pagar	560,35		

Débito Apurado e Crédito Vinculado

Código da Receita	1664-01	**Descrição**	CP TERCEIROS - SENAI - CONTRIBUICAO ADICIONAL
CNO	90.025.01245/79	**CNPJ Prest/Incorp /SCP**	-
Período Apuração Débito	05/2026		
Débito Apurado	399,40		
Saldo a Pagar	399,40		

Débito Apurado e Crédito Vinculado

Código da Receita	1664-01	**Descrição**	CP TERCEIROS - SENAI - CONTRIBUICAO ADICIONAL
CNO	90.027.50198/75	**CNPJ Prest/Incorp /SCP**	-
Período Apuração Débito	05/2026		
Débito Apurado	47,49		
Saldo a Pagar	47,49		

Débito Apurado e Crédito Vinculado

Código da Receita	1664-01	**Descrição**	CP TERCEIROS - SENAI - CONTRIBUICAO ADICIONAL
CNO	90.026.81036/75	**CNPJ Prest/Incorp /SCP**	-
Período Apuração Débito	05/2026		
Débito Apurado	32,39		
Saldo a Pagar	32,39		

Débito Apurado e Crédito Vinculado

Código da Receita	1664-01	**Descrição**	CP TERCEIROS - SENAI - CONTRIBUICAO ADICIONAL
CNO	90.027.75388/76	**CNPJ Prest/Incorp /SCP**	-
Período Apuração Débito	05/2026		
Débito Apurado	32,98		
Saldo a Pagar	32,98		

DS
EM

Débito Apurado e Crédito Vinculado

Código da Receita	1664-01	**Descrição**	CP TERCEIROS - SENAI - CONTRIBUICAO ADICIONAL
CNO	90.027.75399/75	**CNPJ Prest/Incorp /SCP**	-
Período Apuração Débito	05/2026		
Débito Apurado	31,37		
Saldo a Pagar	31,37		

Débito Apurado e Crédito Vinculado

Código da Receita	1664-01	**Descrição**	CP TERCEIROS - SENAI - CONTRIBUICAO ADICIONAL
CNO	90.000.04590/73	**CNPJ Prest/Incorp /SCP**	-
Período Apuração Débito	05/2026		
Débito Apurado	41,20		
Saldo a Pagar	41,20		

Débito Apurado e Crédito Vinculado

Código da Receita	1664-01	**Descrição**	CP TERCEIROS - SENAI - CONTRIBUICAO ADICIONAL
CNO	90.028.19842/75	**CNPJ Prest/Incorp /SCP**	-
Período Apuração Débito	05/2026		
Débito Apurado	22,83		
Saldo a Pagar	22,83		

Débito Apurado e Crédito Vinculado

Código da Receita	1664-01	**Descrição**	CP TERCEIROS - SENAI - CONTRIBUICAO ADICIONAL
CNO	90.022.65570/77	**CNPJ Prest/Incorp /SCP**	-
Período Apuração Débito	05/2026		
Débito Apurado	9,36		
Saldo a Pagar	9,36		

Débito Apurado e Crédito Vinculado

Código da Receita	1664-01	**Descrição**	CP TERCEIROS - SENAI - CONTRIBUICAO ADICIONAL
CNO	90.028.19849/71	**CNPJ Prest/Incorp /SCP**	-
Período Apuração Débito	05/2026		
Débito Apurado	32,70		
Saldo a Pagar	32,70		

Débito Apurado e Crédito Vinculado

Código da Receita	1664-01	**Descrição**	CP TERCEIROS - SENAI - CONTRIBUICAO ADICIONAL
Período Apuração Débito	05/2026		
Débito Apurado	521,72		
Saldo a Pagar	521,72		

Débito Apurado e Crédito Vinculado

Código da Receita	0561-07	**Descrição**	IRRF - RD TRB ASSAL PAÍS/AUS NO EXT A SERV PAÍS
Período Apuração Débito	05/2026		
Débito Apurado	71.791,53		
Saldo a Pagar	71.791,53		

DS
EM

Débito Apurado e Crédito Vinculado

Código da Receita	1708-06	**Descrição**	IRRF - REMUNER SERV PRESTADOS POR PJ
Período Apuração Débito	05/2026		
Débito Apurado	6.503,00		
Saldo a Pagar	6.503,00		

Débito Apurado e Crédito Vinculado

Código da Receita	3208-06	**Descrição**	IRRF - ALUG E ROYALTIES PAGOS A PF
Período Apuração Débito	05/2026		
Débito Apurado	260,08		
Saldo a Pagar	260,08		

Débito Apurado e Crédito Vinculado

Código da Receita	5952-07	**Descrição**	RET DE CONTRIBUICOES PAGT PJ A PJ DE DIR PRIV
Período Apuração Débito	05/2026		
Débito Apurado	20.196,94		
Saldo a Pagar	20.196,94		

Débito Apurado e Crédito Vinculado

Código da Receita	1162-01	**Descrição**	CP PATRONAL - RETENÇÃO LEI 9.711/98
CNO	90.014.38280/75	**CNPJ Prest/Incorp /SCP**	06.537.462/0001-29
Período Apuração Débito	05/2026		
Débito Apurado	3.798,20		
Saldo a Pagar	3.798,20		

Débito Apurado e Crédito Vinculado

Código da Receita	1162-01	**Descrição**	CP PATRONAL - RETENÇÃO LEI 9.711/98
CNO	90.016.89365/73	**CNPJ Prest/Incorp /SCP**	06.537.462/0001-29
Período Apuração Débito	05/2026		
Débito Apurado	12.987,37		
Saldo a Pagar	12.987,37		

Débito Apurado e Crédito Vinculado

Código da Receita	1162-01	**Descrição**	CP PATRONAL - RETENÇÃO LEI 9.711/98
CNO	90.025.01228/73	**CNPJ Prest/Incorp /SCP**	51.318.191/0001-75
Período Apuração Débito	05/2026		
Débito Apurado	2.022,24		
Saldo a Pagar	2.022,24		

Débito Apurado e Crédito Vinculado

Código da Receita	1162-01	**Descrição**	CP PATRONAL - RETENÇÃO LEI 9.711/98
CNO	90.014.91329/73	**CNPJ Prest/Incorp /SCP**	34.866.832/0001-07
Período Apuração Débito	05/2026		
Débito Apurado	792,00		
Saldo a Pagar	792,00		

DS
EM

Débito Apurado e Crédito Vinculado

Código da Receita	1162-01	**Descrição**	CP PATRONAL - RETENÇÃO LEI 9.711/98
CNO	90.014.38280/75	**CNPJ Prest/Incorp /SCP**	21.122.126/0001-09
Período Apuração Débito	05/2026		
Débito Apurado	460,35		
Saldo a Pagar	460,35		

Débito Apurado e Crédito Vinculado

Código da Receita	1162-01	**Descrição**	CP PATRONAL - RETENÇÃO LEI 9.711/98
CNO	90.025.01228/73	**CNPJ Prest/Incorp /SCP**	21.122.126/0001-09
Período Apuração Débito	05/2026		
Débito Apurado	3.627,36		
Saldo a Pagar	3.627,36		

Débito Apurado e Crédito Vinculado

Código da Receita	1162-01	**Descrição**	CP PATRONAL - RETENÇÃO LEI 9.711/98
CNO	90.027.75388/76	**CNPJ Prest/Incorp /SCP**	21.122.126/0001-09
Período Apuração Débito	05/2026		
Débito Apurado	5.519,24		
Saldo a Pagar	5.519,24		

Débito Apurado e Crédito Vinculado

Código da Receita	1162-01	**Descrição**	CP PATRONAL - RETENÇÃO LEI 9.711/98
CNO	90.026.81036/75	**CNPJ Prest/Incorp /SCP**	21.122.126/0001-09
Período Apuração Débito	05/2026		
Débito Apurado	22.748,71		
Saldo a Pagar	22.748,71		

Débito Apurado e Crédito Vinculado

Código da Receita	1162-01	**Descrição**	CP PATRONAL - RETENÇÃO LEI 9.711/98
CNO	90.027.50198/75	**CNPJ Prest/Incorp /SCP**	21.122.126/0001-09
Período Apuração Débito	05/2026		
Débito Apurado	9.342,40		
Saldo a Pagar	9.342,40		

Débito Apurado e Crédito Vinculado

Código da Receita	1162-01	**Descrição**	CP PATRONAL - RETENÇÃO LEI 9.711/98
CNO	90.025.01228/73	**CNPJ Prest/Incorp /SCP**	47.781.680/0001-91
Período Apuração Débito	05/2026		
Débito Apurado	1.160,40		
Saldo a Pagar	1.160,40		

Débito Apurado e Crédito Vinculado

Código da Receita	1162-01	**Descrição**	CP PATRONAL - RETENÇÃO LEI 9.711/98
CNO	90.014.91329/73	**CNPJ Prest/Incorp /SCP**	47.781.680/0001-91
Período Apuração Débito	05/2026		
Débito Apurado	287,46		
Saldo a Pagar	287,46		

DS
EM

Débito Apurado e Crédito Vinculado

Código da Receita	1162-01	**Descrição**	CP PATRONAL - RETENÇÃO LEI 9.711/98
CNO	90.025.01228/73	**CNPJ Prest/Incorp /SCP**	11.097.026/0001-16
Período Apuração Débito	05/2026		
Débito Apurado	953,29		
Saldo a Pagar	953,29		

Débito Apurado e Crédito Vinculado

Código da Receita	1162-01	**Descrição**	CP PATRONAL - RETENÇÃO LEI 9.711/98
CNO	90.027.50198/75	**CNPJ Prest/Incorp /SCP**	11.097.026/0001-16
Período Apuração Débito	05/2026		
Débito Apurado	204,60		
Saldo a Pagar	204,60		

Débito Apurado e Crédito Vinculado

Código da Receita	1162-01	**Descrição**	CP PATRONAL - RETENÇÃO LEI 9.711/98
CNO	90.016.89365/73	**CNPJ Prest/Incorp /SCP**	11.097.026/0001-16
Período Apuração Débito	05/2026		
Débito Apurado	2.373,53		
Saldo a Pagar	2.373,53		

Débito Apurado e Crédito Vinculado

Código da Receita	1162-01	**Descrição**	CP PATRONAL - RETENÇÃO LEI 9.711/98
CNO	90.026.81036/75	**CNPJ Prest/Incorp /SCP**	11.097.026/0001-16
Período Apuração Débito	05/2026		
Débito Apurado	4.074,23		
Saldo a Pagar	4.074,23		

Débito Apurado e Crédito Vinculado

Código da Receita	1162-01	**Descrição**	CP PATRONAL - RETENÇÃO LEI 9.711/98
CNO	90.014.91329/73	**CNPJ Prest/Incorp /SCP**	49.887.650/0001-90
Período Apuração Débito	05/2026		
Débito Apurado	258,39		
Saldo a Pagar	258,39		

Débito Apurado e Crédito Vinculado

Código da Receita	1162-01	**Descrição**	CP PATRONAL - RETENÇÃO LEI 9.711/98
CNO	90.027.50198/75	**CNPJ Prest/Incorp /SCP**	04.902.198/0001-50
Período Apuração Débito	05/2026		
Débito Apurado	2.179,91		
Saldo a Pagar	2.179,91		

Débito Apurado e Crédito Vinculado

Código da Receita	1162-01	**Descrição**	CP PATRONAL - RETENÇÃO LEI 9.711/98
CNO	90.016.89365/73	**CNPJ Prest/Incorp /SCP**	04.096.291/0001-14
Período Apuração Débito	05/2026		
Débito Apurado	390,39		
Saldo a Pagar	390,39		

DS
EM

Débito Apurado e Crédito Vinculado

Código da Receita	1162-01	**Descrição**	CP PATRONAL - RETENÇÃO LEI 9.711/98
CNO	90.027.75388/76	**CNPJ Prest/Incorp /SCP**	04.096.291/0001-14
Período Apuração Débito	05/2026		
Débito Apurado	356,40		
Saldo a Pagar	356,40		

Débito Apurado e Crédito Vinculado

Código da Receita	1162-01	**Descrição**	CP PATRONAL - RETENÇÃO LEI 9.711/98
CNO	90.027.50198/75	**CNPJ Prest/Incorp /SCP**	04.096.291/0001-14
Período Apuração Débito	05/2026		
Débito Apurado	814,94		
Saldo a Pagar	814,94		

Débito Apurado e Crédito Vinculado

Código da Receita	1162-01	**Descrição**	CP PATRONAL - RETENÇÃO LEI 9.711/98
CNO	90.025.01228/73	**CNPJ Prest/Incorp /SCP**	34.774.272/0001-60
Período Apuração Débito	05/2026		
Débito Apurado	7.312,45		
Saldo a Pagar	7.312,45		

Débito Apurado e Crédito Vinculado

Código da Receita	1162-01	**Descrição**	CP PATRONAL - RETENÇÃO LEI 9.711/98
CNO	90.014.91329/73	**CNPJ Prest/Incorp /SCP**	34.774.272/0001-60
Período Apuração Débito	05/2026		
Débito Apurado	11.452,51		
Saldo a Pagar	11.452,51		

Débito Apurado e Crédito Vinculado

Código da Receita	1162-01	**Descrição**	CP PATRONAL - RETENÇÃO LEI 9.711/98
CNO	90.025.01228/73	**CNPJ Prest/Incorp /SCP**	58.354.488/0001-35
Período Apuração Débito	05/2026		
Débito Apurado	1.990,31		
Saldo a Pagar	1.990,31		

Débito Apurado e Crédito Vinculado

Código da Receita	1162-01	**Descrição**	CP PATRONAL - RETENÇÃO LEI 9.711/98
CNO	90.025.01228/73	**CNPJ Prest/Incorp /SCP**	40.375.552/0001-07
Período Apuração Débito	05/2026		
Débito Apurado	3.788,79		
Saldo a Pagar	3.788,79		

Débito Apurado e Crédito Vinculado

Código da Receita	1162-01	**Descrição**	CP PATRONAL - RETENÇÃO LEI 9.711/98
CNO	90.014.91329/73	**CNPJ Prest/Incorp /SCP**	40.375.552/0001-07
Período Apuração Débito	05/2026		
Débito Apurado	5.947,20		
Saldo a Pagar	5.947,20		

DS
EM

Débito Apurado e Crédito Vinculado

Código da Receita	1162-01	**Descrição**	CP PATRONAL - RETENÇÃO LEI 9.711/98
CNO	-	**CNPJ Prest/Incorp /SCP**	07.391.921/0001-71
Período Apuração Débito	05/2026		
Débito Apurado	34,44		
Saldo a Pagar	34,44		

Débito Apurado e Crédito Vinculado

Código da Receita	1162-01	**Descrição**	CP PATRONAL - RETENÇÃO LEI 9.711/98
CNO	-	**CNPJ Prest/Incorp /SCP**	07.776.125/0001-57
Período Apuração Débito	05/2026		
Débito Apurado	7.347,83		
Saldo a Pagar	7.347,83		

Débito Apurado e Crédito Vinculado

Código da Receita	1162-01	**Descrição**	CP PATRONAL - RETENÇÃO LEI 9.711/98
CNO	90.025.01228/73	**CNPJ Prest/Incorp /SCP**	07.776.125/0001-57
Período Apuração Débito	05/2026		
Débito Apurado	8.502,98		
Saldo a Pagar	8.502,98		

Débito Apurado e Crédito Vinculado

Código da Receita	1162-01	**Descrição**	CP PATRONAL - RETENÇÃO LEI 9.711/98
CNO	90.014.91329/73	**CNPJ Prest/Incorp /SCP**	07.776.125/0001-57
Período Apuração Débito	05/2026		
Débito Apurado	11.115,89		
Saldo a Pagar	11.115,89		

Débito Apurado e Crédito Vinculado

Código da Receita	1162-01	**Descrição**	CP PATRONAL - RETENÇÃO LEI 9.711/98
CNO	90.027.50198/75	**CNPJ Prest/Incorp /SCP**	24.253.228/0001-51
Período Apuração Débito	05/2026		
Débito Apurado	2.945,25		
Saldo a Pagar	2.945,25		

Débito Apurado e Crédito Vinculado

Código da Receita	1162-01	**Descrição**	CP PATRONAL - RETENÇÃO LEI 9.711/98
CNO	90.014.91329/73	**CNPJ Prest/Incorp /SCP**	10.837.928/0001-89
Período Apuração Débito	05/2026		
Débito Apurado	1.224,85		
Saldo a Pagar	1.224,85		

Débito Apurado e Crédito Vinculado

Código da Receita	1162-01	**Descrição**	CP PATRONAL - RETENÇÃO LEI 9.711/98
CNO	90.014.91329/73	**CNPJ Prest/Incorp /SCP**	28.428.904/0001-31
Período Apuração Débito	05/2026		
Débito Apurado	230,06		
Saldo a Pagar	230,06		

DS
EM

Débito Apurado e Crédito Vinculado

Código da Receita	1162-01	**Descrição**	CP PATRONAL - RETENÇÃO LEI 9.711/98
CNO	90.025.01228/73	**CNPJ Prest/Incorp /SCP**	28.428.904/0001-31
Período Apuração Débito	05/2026		
Débito Apurado	475,40		
Saldo a Pagar	475,40		

Débito Apurado e Crédito Vinculado

Código da Receita	1162-01	**Descrição**	CP PATRONAL - RETENÇÃO LEI 9.711/98
CNO	90.025.01228/73	**CNPJ Prest/Incorp /SCP**	57.901.246/0001-51
Período Apuração Débito	05/2026		
Débito Apurado	5.610,18		
Saldo a Pagar	5.610,18		

Débito Apurado e Crédito Vinculado

Código da Receita	1162-01	**Descrição**	CP PATRONAL - RETENÇÃO LEI 9.711/98
CNO	90.025.01228/73	**CNPJ Prest/Incorp /SCP**	48.397.477/0001-89
Período Apuração Débito	05/2026		
Débito Apurado	8.445,11		
Saldo a Pagar	8.445,11		

Débito Apurado e Crédito Vinculado

Código da Receita	1162-01	**Descrição**	CP PATRONAL - RETENÇÃO LEI 9.711/98
CNO	90.025.01228/73	**CNPJ Prest/Incorp /SCP**	34.254.079/0001-07
Período Apuração Débito	05/2026		
Débito Apurado	8.745,35		
Saldo a Pagar	8.745,35		

Débito Apurado e Crédito Vinculado

Código da Receita	1162-01	**Descrição**	CP PATRONAL - RETENÇÃO LEI 9.711/98
CNO	90.025.01228/73	**CNPJ Prest/Incorp /SCP**	54.145.577/0001-10
Período Apuração Débito	05/2026		
Débito Apurado	837,45		
Saldo a Pagar	837,45		

Débito Apurado e Crédito Vinculado

Código da Receita	1162-01	**Descrição**	CP PATRONAL - RETENÇÃO LEI 9.711/98
CNO	90.014.91329/73	**CNPJ Prest/Incorp /SCP**	54.145.577/0001-10
Período Apuração Débito	05/2026		
Débito Apurado	4.331,80		
Saldo a Pagar	4.331,80		

Débito Apurado e Crédito Vinculado

Código da Receita	1162-01	**Descrição**	CP PATRONAL - RETENÇÃO LEI 9.711/98
CNO	90.016.89365/73	**CNPJ Prest/Incorp /SCP**	42.026.022/0001-70
Período Apuração Débito	05/2026		
Débito Apurado	685,57		
Saldo a Pagar	685,57		

DS
EM

Débito Apurado e Crédito Vinculado

Código da Receita	1162-01	**Descrição**	CP PATRONAL - RETENÇÃO LEI 9.711/98
CNO	90.014.91329/73	**CNPJ Prest/Incorp /SCP**	28.943.066/0001-34
Período Apuração Débito	05/2026		
Débito Apurado	473,28		
Saldo a Pagar	473,28		

Débito Apurado e Crédito Vinculado

Código da Receita	1162-01	**Descrição**	CP PATRONAL - RETENÇÃO LEI 9.711/98
CNO	90.027.50198/75	**CNPJ Prest/Incorp /SCP**	44.965.637/0001-98
Período Apuração Débito	05/2026		
Débito Apurado	1.032,57		
Saldo a Pagar	1.032,57		

Débito Apurado e Crédito Vinculado

Código da Receita	1162-01	**Descrição**	CP PATRONAL - RETENÇÃO LEI 9.711/98
CNO	90.027.50198/75	**CNPJ Prest/Incorp /SCP**	39.907.793/0001-62
Período Apuração Débito	05/2026		
Débito Apurado	538,30		
Saldo a Pagar	538,30		

Débito Apurado e Crédito Vinculado

Código da Receita	1162-01	**Descrição**	CP PATRONAL - RETENÇÃO LEI 9.711/98
CNO	90.016.89365/73	**CNPJ Prest/Incorp /SCP**	02.704.858/0001-62
Período Apuração Débito	05/2026		
Débito Apurado	722,86		
Saldo a Pagar	722,86		

Débito Apurado e Crédito Vinculado

Código da Receita	8109-02	**Descrição**	PIS - FATURAMENTO - PJ EM GERAL
Período Apuração Débito	05/2026		
Débito Apurado	100.829,65		
Saldo a Pagar	100.829,65		

Débito Apurado e Crédito Vinculado

Código da Receita	6912-01	**Descrição**	PIS/PASEP - NÃO CUMULATIVO - LEI 10.637/2002
Período Apuração Débito	05/2026		
Débito Apurado	23.598,54		
Saldo a Pagar	23.598,54		

Débito Apurado e Crédito Vinculado

Código da Receita	8109-08	**Descrição**	PIS/PASEP - FATURAMENTO - PJ EM GERAL - SCP
CNO	-	**CNPJ Prest/Incorp /SCP**	49.134.531/0001-66
Período Apuração Débito	05/2026		
Débito Apurado	25.649,94		
Saldo a Pagar	25.649,94		

DS
EM

Débito Apurado e Crédito Vinculado

Código da Receita	8109-08	**Descrição**	PIS/PASEP - FATURAMENTO - PJ EM GERAL - SCP
CNO	-	**CNPJ Prest/Incorp /SCP**	52.986.582/0001-20
Período Apuração Débito	05/2026		
Débito Apurado	11.645,84		
Saldo a Pagar	11.645,84		

Débito Apurado e Crédito Vinculado

Código da Receita	2172-01	**Descrição**	COFINS - FATURAMENTO/PJ EM GERAL
Período Apuração Débito	05/2026		
Débito Apurado	465.367,62		
Saldo a Pagar	465.367,62		

Débito Apurado e Crédito Vinculado

Código da Receita	5856-01	**Descrição**	COFINS - NÃO CUMULATIVA
Período Apuração Débito	05/2026		
Débito Apurado	145.221,79		
Saldo a Pagar	145.221,79		

Débito Apurado e Crédito Vinculado

Código da Receita	2172-08	**Descrição**	COFINS - FATURAMENTO/PJ EM GERAL/SCP
CNO	-	**CNPJ Prest/Incorp /SCP**	49.134.531/0001-66
Período Apuração Débito	05/2026		
Débito Apurado	118.384,33		
Saldo a Pagar	118.384,33		

Débito Apurado e Crédito Vinculado

Código da Receita	2172-08	**Descrição**	COFINS - FATURAMENTO/PJ EM GERAL/SCP
CNO	-	**CNPJ Prest/Incorp /SCP**	52.986.582/0001-20
Período Apuração Débito	05/2026		
Débito Apurado	53.750,03		
Saldo a Pagar	53.750,03		

Débito Apurado e Crédito Vinculado

Código da Receita	1068-02	**Descrição**	RET - CONTRATO DE CONSTRUÇÃO - PMCMV - PAGAMENTO U
Período Apuração Débito	05/2026		
Débito Apurado	40.206,13		
Saldo a Pagar	40.206,13		

DS
EM

Docusign Envelope ID: E1E83646-066B-81C1-8392-0F3F350BD4EA

GFD - Guia do FGTS Digital

CPF/CNPJ do Empregador	Nome/Razão Social do Empregador	Pagar este documento até
00.299.904	DIMENSIONAL ENGENHARIA LTDA	19/06/2026 às 21:59:59 (Brasília)

Núm. de Pág.	Identificador	Tag	Valor a recolher
1	0126061644302973-5	16/06/2026 13:40	271.358,37

Composição do Documento

Informações de recolhimentos do FGTS

Competência	Quantidade Trabalhadores	FGTS Mensal	FGTS Rescisório	Indenização Compensatória	Encargos FGTS	Total
05/2026	668	174.426,89	0,00	0,00	0,00	174.426,89
Total FGTS:		**174.426,89**	**0,00**	**0,00**	**0,00**	**174.426,89**

Informações de recolhimentos do Consignado

Competência	Consignado	Encargos Consignado	Total
05/2026	96.931,48	0,00	96.931,48
Total Consignado:	**96.931,48**	**0,00**	**96.931,48**

Total da Guia: **271.358,37**

Observações

Data de geração da Guia: 16/06/2026 às 13:40:29 - Página 1/1

O detalhamento da guia pode ser consultado através do endereço https://fgtsdigital.sistema.gov.br

FUNDO DE GARANTIA DO TEMPO DE SERVIÇO

MINISTÉRIO DO TRABALHO E EMPREGO

PIX Copia e Cola:

00020101021226900014br.gov.bcb.pix2568pix-qrcode.caixa.gov.br/api/v2/cobv/0c38a8a66f9a404bb9476e58798e8560520400005303986580 2BR5923CAIXA ECONOMICA FEDERAL6008Brasilia62070503***6304CCF3

Payload Location:

pix-qrcode.caixa.gov.br/api/v2/cobv/0c38a8a66f9a404bb9476e58798e8560

DS

bradesco net empresa

Comprovante de Transação Bancária

PIX

Data da operação: 18/06/2026 - 15h05

N° de controle: 053748342040741156 | Documento: 1505094

Conta de débito:	**Agência: 0468 | Conta: 0338521-3 | Tipo: Conta-Corrente**
Empresa:	**DIMENSIONAL ENGENHARIA LTDA | CNPJ: 000.299.904/0001-60**

Dados de quem recebeu	
Nome:	**CEF MATRIZ**
CPF/CNPJ:	**00.360.305/0001-04**
Instituição destino:	**CAIXA ECONOMICA FEDERAL**
Chave:	**c75e4ec6-9881-4240-a2f3-3672b7fe56c1**
Agência:	**647**
Conta:	**9999000537000360305**
Dados da Transferência/Pagamento	
Valor:	**R$ 271.358,37**
Mídia:	**BRADESCO NET EMPRESA**
Identificador:	**E607469482026061813001 0468T00Kqc**
transacao.lbl_txid	**cc21232e38bc46cb9c7a133385647296**
Debitado da:	**conta-corrente**
Instituição origem:	**Banco Bradesco S.A.**

SAC - Serviço de Apoio ao Cliente Alô Bradesco 0800 704 8383 Deficiente Auditivo ou de Fala 0800 722 0099 Cancelamentos, Reclamações e Informações. Atendimento 24 horas, 7 dias por semana.

Demais telefones consulte o site Fale Conosco

Ouvidoria 0800 727 9933 Atendimento de segunda a sexta-feira, das 8h às 18h, exceto feriados.

DS EM DS EM

Docusign Envelope ID: E1E83646-066B-81C1-8392-0F3F350BD4EA

FGTS Digital

Detalhe da Guia Emitida

Empregador: 00.299.904 **Nome Empregador:** DIMENSIONAL ENGENHARIA LTDA **Qtd. Trabalhadores FGTS:** 668 **Origem:** Gestão de Guias

Vencimento da Guia: 19/06/2026 **Total Parcelado:** 0,00 **Total da Guia (FGTS + Consignado):** 271.358,37

Número da Guia: 0126061644302973-5 **Data Emissão:** 16/06/2026 13:40:29 (Brasília) **Emitida por:** 00.299.904/0001-60 - DIMENSIONAL

Relação de Estabelecimentos

Comp. Apuração	Estabelecimento	Qtd. Trabalhadores	Base Remuneração Total	FGTS Mensal na Guia	FGTS Rescisório na Guia	Ind. Compensatória na Guia	FGTS Processo Trabalhista na Guia	Juros	Atualiz. Monetária	Multa	Total
05/2026	00.299.904/0001-60	71	240.962,06	18.968,47	0,00	0,00	0,00	0,00	0,00	0,00	18.968,47
05/2026	90.000.04590/73	5	20.604,43	1.648,34	0,00	0,00	0,00	0,00	0,00	0,00	1.648,34
05/2026	90.014.38280/75	26	75.589,58	5.971,54	0,00	0,00	0,00	0,00	0,00	0,00	5.971,54
05/2026	90.014.91329/73	357	1.193.953,48	94.504,38	0,00	0,00	0,00	0,00	0,00	0,00	94.504,38
05/2026	90.016.89365/73	23	126.433,37	10.114,57	0,00	0,00	0,00	0,00	0,00	0,00	10.114,57
05/2026	90.022.65570/77	1	4.683,37	374,66	0,00	0,00	0,00	0,00	0,00	0,00	374,66
05/2026	90.025.01228/73	91	263.942,60	20.861,11	0,00	0,00	0,00	0,00	0,00	0,00	20.861,11
05/2026	90.025.01245/79	63	187.648,76	15.011,65	0,00	0,00	0,00	0,00	0,00	0,00	15.011,65
05/2026	90.026.81036/75	6	16.196,55	1.295,69	0,00	0,00	0,00	0,00	0,00	0,00	1.295,69
05/2026	90.027.50198/75	9	23.746,21	1.854,55	0,00	0,00	0,00	0,00	0,00	0,00	1.854,55
05/2026	90.027.75388/76	5	13.634,83	1.041,91	0,00	0,00	0,00	0,00	0,00	0,00	1.041,91
05/2026	90.027.75399/75	4	10.690,27	855,20	0,00	0,00	0,00	0,00	0,00	0,00	855,20
05/2026	90.028.19842/75	3	7.709,98	616,79	0,00	0,00	0,00	0,00	0,00	0,00	616,79
05/2026	90.028.19849/71	6	16.350,71	1.308,03	0,00	0,00	0,00	0,00	0,00	0,00	1.308,03
		Total FGTS	**2.202.146,20**	**174.426,89**	**0,00**	**0,00**	**0,00**	**0,00**	**0,00**	**0,00**	**174.426,89**

DS DS

Docusign Envelope ID: E1E83646-066B-81C1-8392-0F3F350BD4EA

FGTS Digital

Detalhe da Guia Emitida

Empregador: 00.299.904 **Nome Empregador:** DIMENSIONAL ENGENHARIA LTDA **Qtd. Trabalhadores FGTS:** 668 **Origem:** Gestão de Guias

Vencimento da Guia: 19/06/2026 **Total Parcelado:** 0,00 **Total da Guia (FGTS + Consignado):** 271.358,37

Número da Guia: 0126061644302973-5 **Data Emissão:** 16/06/2026 13:40:29 (Brasília) **Emitida por:** 00.299.904/0001-60 - DIMENSIONAL

Relação de Trabalhadores

Estabelecimento: 90.014.38280/75 **Tomador:** Sem Tomador

Comp. Apuração	Comp. Referência	Nome Trabalhador	Matrícula	CPF	Categoria	Vencimento	Tipo Depósito	Base Remuneração Total	Valor FGTS na Guia	Juros	Atualiz. Monetária	Multa	Total
05/2026		Antonio Alcemar Machado Martins	MC000022276	118.238.417-08	101	19/06/2026	Mensal	3.429,55	274,36	0,00	0,00	0,00	274,36
05/2026		Antonio Carlos de Araujo Pinto	MC000022236	676.991.467-00	101	19/06/2026	Mensal	2.203,32	176,26	0,00	0,00	0,00	176,26
05/2026		Beatriz Matias Gomes dos Santos	MC000021420	172.647.207-80	103	19/06/2026	Mensal	228,46	4,56	0,00	0,00	0,00	4,56
05/2026		Carlos Alberto Daltro Dos Santos	MC000021450	052.271.017-44	101	19/06/2026	Mensal	2.215,40	177,23	0,00	0,00	0,00	177,23
05/2026		Eduardo Mariano Euclides	MC000019220	171.465.787-63	101	19/06/2026	Mensal	2.215,40	177,23	0,00	0,00	0,00	177,23
05/2026		Elizeu Alves da Silva	MC000018867	008.991.407-42	101	19/06/2026	Mensal	2.215,40	177,23	0,00	0,00	0,00	177,23
05/2026		Francinni Siqueira Amorim	MC000019640	115.848.367-84	101	19/06/2026	Mensal	9.726,00	778,08	0,00	0,00	0,00	778,08
05/2026		Francisco Max da Silva	MC000018765	019.528.027-09	101	19/06/2026	Mensal	4.237,20	338,97	0,00	0,00	0,00	338,97
05/2026		Gabriel do Nascimento Rosa	MC000020301	170.569.747-08	101	19/06/2026	Mensal	2.755,21	220,41	0,00	0,00	0,00	220,41
05/2026		Hilton Silva Filho	MC000018766	003.380.717-50	101	19/06/2026	Mensal	2.215,40	177,23	0,00	0,00	0,00	177,23
05/2026		Ivan Travassos Carceler	MC000020893	634.698.807-78	101	19/06/2026	Mensal	2.666,32	213,30	0,00	0,00	0,00	213,30
05/2026		Joao Luiz de Souza Oliveira	MC000021068	085.870.147-22	101	19/06/2026	Mensal	2.188,60	175,08	0,00	0,00	0,00	175,08
05/2026		Leonardo de Miranda Barcelos	MC000021617	110.320.767-98	101	19/06/2026	Mensal	2.219,38	177,55	0,00	0,00	0,00	177,55
05/2026		Luiz Roberto Ferreira da Silva	MC000022128	213.508.657-61	101	19/06/2026	Mensal	2.993,00	239,44	0,00	0,00	0,00	239,44
05/2026		Manoel Eduardo dos Santos Neto	MC000020255	737.174.367-91	101	19/06/2026	Mensal	2.336,40	186,91	0,00	0,00	0,00	186,91
05/2026		Marcelo Dias	MC000021428	083.160.967-22	101	19/06/2026	Mensal	2.215,40	177,23	0,00	0,00	0,00	177,23
05/2026		Marcelo Rocha da Silva	MC000018993	109.204.887-14	101	19/06/2026	Mensal	2.215,40	177,23	0,00	0,00	0,00	177,23
05/2026		Mellissa Boaretto Fenerich Guaraná	MC000018985	137.257.547-21	101	19/06/2026	Mensal	4.499,56	359,96	0,00	0,00	0,00	359,96
05/2026		Robson Barbosa Torres	MC000020670	018.662.607-07	101	19/06/2026	Mensal	3.443,00	275,44	0,00	0,00	0,00	275,44
05/2026		Rodrigo Lorran Silva da Costa	MC000021430	146.574.287-56	101	19/06/2026	Mensal	2.215,40	177,23	0,00	0,00	0,00	177,23
05/2026		Salvador de Almeida Porto	MC000017375	644.786.107-20	101	19/06/2026	Mensal	5.839,70	467,17	0,00	0,00	0,00	467,17
05/2026		Silvio dos Santos	MC000021054	061.846.687-81	101	19/06/2026	Mensal	2.215,40	177,23	0,00	0,00	0,00	177,23
05/2026		Thiago da Silva Magalhaes	MC000021392	441.740.698-75	101	19/06/2026	Mensal	2.188,88	175,11	0,00	0,00	0,00	175,11
05/2026		Vitoria da Silva Lopes	MC000022328	221.167.737-17	103	19/06/2026	Mensal	1.030,55	20,61	0,00	0,00	0,00	20,61
05/2026		Waldeir José Alves de Oliveira	MC000020643	806.887.997-87	101	19/06/2026	Mensal	2.253,45	180,27	0,00	0,00	0,00	180,27
05/2026		Wilson Francisco Costa	MC000018836	055.254.337-37	101	19/06/2026	Mensal	3.627,80	290,22	0,00	0,00	0,00	290,22
							Total do Tomador	**Sem Tomador**	**75.589,58**	**5.971,54**	**0,00**	**0,00**	**0,00**	**5.971,54**
							Total do Estabelecimento	**90.014.38280/75**	**75.589,58**	**5.971,54**	**0,00**	**0,00**	**0,00**	**5.971,54**
								Total FGTS	**2.202.146,20**	**174.426,89**	**0,00**	**0,00**	**0,00**	**174.426,89**

DS EM

Docusign Envelope ID: E1E83646-066B-81C1-8392-0F3F350BD4EA

Folha de Pagamento 05/2026

19/06/2026 10:55

Numero	Nome	Jorn.	Cargo	Admissão	SF	IR
9010 Dimensional Engenharia Ltda						
010097	**Antonio Alcemar Machado Martins**	**220:00**	**Operador de Máquinas Pesadas I**	**22/04/2026**	**0**	**0**

Eventos	I	Qtde	Provento	Desconto	Bases	Total
0001 Salário		30	3.443,00		B010 - Base INSS Salário (S/Limite)	3.429,55
0190 DSR s/ Salário Variável		0,04	1,03		B110 - Base IRRF Salário	2.052,35
1010 Hora Extra 50%	P	0:11	4,30		B120 - Dedução IRRF Salário 25%	607,20
1610 Vale Transporte	I		206,80		B180 - INSS para Dedução de IRRF Salário	300,13
5010 INSS				300,13	B400 - Base FGTS Salário	3.429,55
5310 Adiantamento Salarial				1.377,20	B410 - FGTS Salário 8%	274,36
5530 Cota de Participação Laboral				86,08	B900 - Remuneração Total Mês	3.443,00
5610 Atrasos	P	0:12		3,13	B903 - Salário Mês	3.443,00
5626 DSR s/ Atraso	P	1:00		15,65		
5700 Vale Transporte				34,43		
		Totais	**3.655,13**	**1.816,62**		
		Líquido		**1.838,51**		

010085	**Antonio Carlos de Araujo Pinto**	**220:00**	**Servente**	**13/04/2026**	**0**	**1**

Eventos	I	Qtde	Provento	Desconto	Bases	Total
0001 Salário		30	2.215,40		B010 - Base INSS Salário (S/Limite)	2.203,32
5010 INSS				173,97	B110 - Base IRRF Salário	1.317,16
5310 Adiantamento Salarial				886,16	B120 - Dedução IRRF Salário 25%	607,20
5530 Cota de Participação Laboral				55,39	B180 - INSS para Dedução de IRRF Salário	173,97
5610 Atrasos	P	0:12		2,01	B400 - Base FGTS Salário	2.203,32
5626 DSR s/ Atraso	P	1:00		10,07	B410 - FGTS Salário 8%	176,26
5700 Vale Transporte				22,15	B900 - Remuneração Total Mês	2.215,40
					B903 - Salário Mês	2.215,40
		Totais	**2.215,40**	**1.149,75**		
		Líquido		**1.065,65**		

009752	**Beatriz Matias Gomes dos Santos**	**150:00**	**Jovem Aprendiz de Serviços Administrativas**	**23/10/2025**	**0**	**0**

Eventos	I	Qtde	Provento	Desconto	Bases	Total
0001 Salário		30	1.142,33		B010 - Base INSS Salário (S/Limite)	228,46
1510 Insuficiência de Saldo			257,02		B111 - Base de IRRF Salário Negativo	228,47
5010 INSS				17,13	B120 - Dedução IRRF Salário 25%	607,20
5310 Adiantamento Salarial				456,93	B180 - INSS para Dedução de IRRF Salário	17,13
5620 Faltas	P	18		685,40	B400 - Base FGTS Salário	228,46
5625 DSR s/ Faltas	P	6		228,47	B410 - FGTS Salário 2%	4,56
5700 Vale Transporte				11,42	B900 - Remuneração Total Mês	1.142,33
					B903 - Salário Mês	1.142,33
		Totais	**1.399,35**	**1.399,35**		
		Líquido		**0,00**		

009767	**Carlos Alberto Daltro Dos Santos**	**220:00**	**Servente**	**03/11/2025**	**0**	**1**

Eventos	I	Qtde	Provento	Desconto	Bases	Total
0001 Salário		30	2.215,40		B010 - Base INSS Salário (S/Limite)	2.215,40
3047 Devolução eConsignado (Adiantament		1	124,06		B110 - Base IRRF Salário	1.329,24
5010 INSS				175,06	B120 - Dedução IRRF Salário 25%	607,20
5310 Adiantamento Salarial				886,16	B180 - INSS para Dedução de IRRF Salário	175,06
5530 Cota de Participação Laboral				55,39	B400 - Base FGTS Salário	2.215,40
5700 Vale Transporte				22,15	B410 - FGTS Salário 8%	177,23
8165 Empréstimo eConsignado (MP 1.292/2				553,70	B490 - eConsignado - Base Desconto	2.040,34
					B494 - Total Desconto de eConsignado	553,70
					B900 - Remuneração Total Mês	2.215,40
					B903 - Salário Mês	2.215,40
		Totais	**2.339,46**	**1.692,46**		
		Líquido		**647,00**		

009107	**Daniel Pereira Henriques da Silva**	**220:00**	**Operador de Máquinas Pesadas I**	**09/01/2024**	**2**	**4**

Eventos	I	Qtde	Provento	Desconto	Bases	Total
					B900 - Remuneração Total Mês	3.443,00
					B903 - Salário Mês	3.443,00
					B920 - Base Salário Família	3.443,00
		Totais			- Afastado de: 25/03/2026 até 01/06/2026 Motivo: Auxilio Doença	
		Líquido				

By RHNydus.Net DS

Docusign Envelope ID: E1E83646-066B-81C1-8392-0F3F350BD4EA

Folha de Pagamento 05/2026

19/06/2026 10:55

Numero	Nome	Jorn.	Cargo	Admissão	SF	IR

9010 Dimensional Engenharia Ltda

009014	Eduardo Mariano Euclides	220:00	Servente	04/09/2023	0	0

Eventos	I	Qtde	Provento	Desconto	Bases	Total
0001 Salário		30	2.215,40		B010 - Base INSS Salário (S/Limite)	2.215,40
3047 Devolução eConsignado (Adiantament		9	225,62		B110 - Base IRRF Salário	1.329,24
5010 INSS				175,06	B120 - Dedução IRRF Salário 25%	607,20
5310 Adiantamento Salarial				886,16	B180 - INSS para Dedução de IRRF Salário	175,06
5700 Vale Transporte				22,15	B400 - Base FGTS Salário	2.215,40
8052 Empréstimo eConsignado (MP 1.292/2				53,27	B410 - FGTS Salário 8%	177,23
8053 Empréstimo eConsignado (MP 1.292/2				53,23	B490 - eConsignado - Base Desconto	2.040,34
8054 Empréstimo eConsignado (MP 1.292/2				53,35	B494 - Total Desconto de eConsignado	564,07
8058 Empréstimo eConsignado (MP 1.292/2				143,96	B900 - Remuneração Total Mês	2.215,40
8059 Empréstimo eConsignado (MP 1.292/2				62,63	B903 - Salário Mês	2.215,40
8165 Empréstimo eConsignado (MP 1.292/2				13,37		
8166 Empréstimo eConsignado (MP 1.292/2				24,90		
8167 Empréstimo eConsignado (MP 1.292/2				46,85		
8271 Empréstimo eConsignado (MP 1.292/2				112,51		
		Totais	**2.441,02**	**1.647,44**		
		Líquido		**793,58**		

008879	Elizeu Alves da Silva	220:00	Servente	27/03/2023	0	0

Eventos	I	Qtde	Provento	Desconto	Bases	Total
0001 Salário		30	2.215,40		B010 - Base INSS Salário (S/Limite)	2.215,40
3047 Devolução eConsignado (Adiantament		3	185,78		B110 - Base IRRF Salário	1.329,24
5010 INSS				175,06	B120 - Dedução IRRF Salário 25%	607,20
5310 Adiantamento Salarial				886,16	B180 - INSS para Dedução de IRRF Salário	175,06
8052 Empréstimo eConsignado (MP 1.292/2				56,65	B400 - Base FGTS Salário	2.215,40
8053 Empréstimo eConsignado (MP 1.292/2				97,64	B410 - FGTS Salário 8%	177,23
8165 Empréstimo eConsignado (MP 1.292/2				530,80	B490 - eConsignado - Base Desconto	2.040,34
					B494 - Total Desconto de eConsignado	685,09
					B900 - Remuneração Total Mês	2.215,40
					B903 - Salário Mês	2.215,40
		Totais	**2.401,18**	**1.746,31**		
		Líquido		**654,87**		

009166	Francinni Siqueira Amorim	220:00	Engenheiro Civil I A	01/03/2024	1	1

Eventos	I	Qtde	Provento	Desconto	Bases	Total
0001 Salário		30	9.726,00		B010 - Base INSS Salário (S/Limite)	9.726,00
5010 INSS				988,07	B100 - Dependentes IRRF Sal	189,59
5110 IRRF				170,91	B110 - Base IRRF Salário	5.835,60
5120 IRRF s/ Adiantamento				1.271,15	B120 - Dedução IRRF Salário	988,07
5310 Adiantamento Salarial				2.619,25	B180 - INSS para Dedução de IRRF Salário	988,07
					B400 - Base FGTS Salário	9.726,00
					B410 - FGTS Salário 8%	778,08
					B900 - Remuneração Total Mês	9.726,00
					B903 - Salário Mês	9.726,00
					B920 - Base Salário Família	9.726,00
		Totais	**9.726,00**	**5.049,38**		
		Líquido		**4.676,62**		

008835	Francisco Max da Silva	220:00	Encarregado de Turma I	28/02/2023	0	1

Eventos	I	Qtde	Provento	Desconto	Bases	Total
0001 Salário		30	4.237,20		B010 - Base INSS Salário (S/Limite)	4.237,20
5010 INSS				397,05	B110 - Base IRRF Salário	2.542,32
5310 Adiantamento Salarial				1.694,88	B120 - Dedução IRRF Salário 25%	607,20
5700 Vale Transporte				42,37	B180 - INSS para Dedução de IRRF Salário	397,05
					B400 - Base FGTS Salário	4.237,20
					B410 - FGTS Salário 8%	338,97
					B900 - Remuneração Total Mês	4.237,20
					B903 - Salário Mês	4.237,20
		Totais	**4.237,20**	**2.134,30**		
		Líquido		**2.102,90**		

By RHNydus Net DS

Docusign Envelope ID: E1E83646-066B-81C1-8392-0F3F350BD4EA

Folha de Pagamento 05/2026

19/06/2026 10:55

Numero	Nome	Jorn.	Cargo	Admissão	SF	IR

9010 Dimensional Engenharia Ltda

009439	Gabriel do Nascimento Rosa	220:00	Motorista de Caminhão I A	24/07/2024	0	0

Eventos	I	Qtde	Provento	Desconto	Bases	Total
0001 Salário		30	2.686,70		B010 - Base INSS Salário (S/Limite)	2.755,21
0190 DSR s/ Salário Variável		1,05	13,26		B110 - Base IRRF Salário	1.680,53
1010 Hora Extra 50%	P	1:55	35,10		B120 - Dedução IRRF Salário 25%	607,20
1060 Hora Extra Noturna 50%	P	0:55	20,15		B180 - INSS para Dedução de IRRF Salário	223,64
3047 Devolução eConsignado (Adiantament		3	287,87		B400 - Base FGTS Salário	2.755,21
5010 INSS				223,64	B410 - FGTS Salário 8%	220,41
5310 Adiantamento Salarial				1.074,68	B490 - eConsignado - Base Desconto	2.531,57
8052 Empréstimo eConsignado (MP 1.292/2				275,87	B494 - Total Desconto de eConsignado	816,50
8053 Empréstimo eConsignado (MP 1.292/2				213,24	B900 - Remuneração Total Mês	2.686,70
8165 Empréstimo eConsignado (MP 1.292/2				327,39	B903 - Salário Mês	2.686,70
		Totais	**3.043,08**	**2.114,82**		
		Líquido		**928,26**		

008837	Hilton Silva Filho	220:00	Servente	28/02/2023	0	0

Eventos	I	Qtde	Provento	Desconto	Bases	Total
0001 Salário		30	2.215,40		B010 - Base INSS Salário (S/Limite)	2.215,40
5010 INSS				175,06	B110 - Base IRRF Salário	1.329,24
5310 Adiantamento Salarial				886,16	B120 - Dedução IRRF Salário 25%	607,20
5530 Cota de Participação Laboral				55,39	B180 - INSS para Dedução de IRRF Salário	175,06
5700 Vale Transporte				22,15	B400 - Base FGTS Salário	2.215,40
					B410 - FGTS Salário 8%	177,23
					B900 - Remuneração Total Mês	2.215,40
					B903 - Salário Mês	2.215,40
		Totais	**2.215,40**	**1.138,76**		
		Líquido		**1.076,64**		

009579	Ivan Travassos Carceler	220:00	Motorista de Caminhão I A	06/03/2025	0	0

Eventos	I	Qtde	Provento	Desconto	Bases	Total
0001 Salário		30	2.637,70		B010 - Base INSS Salário (S/Limite)	2.666,32
0190 DSR s/ Salário Variável		0,12	2,37		B110 - Base IRRF Salário	1.611,24
0195 DSR s/ Salário Variável (Mês Anterior		0,16	3,17		B120 - Dedução IRRF Salário 25%	607,20
1010 Hora Extra 50%	P	0:33	9,89		B180 - INSS para Dedução de IRRF Salário	215,64
1121 Hora Extra 50%(Mês anterior)	I	0:44	13,19		B400 - Base FGTS Salário	2.666,32
3047 Devolução eConsignado (Adiantament		2	208,76		B410 - FGTS Salário 8%	213,30
5010 INSS				215,64	B490 - eConsignado - Base Desconto	2.450,68
5310 Adiantamento Salarial				1.055,08	B494 - Total Desconto de eConsignado	800,38
5700 Vale Transporte				26,38	B900 - Remuneração Total Mês	2.637,70
8052 Empréstimo eConsignado (MP 1.292/2				152,62	B903 - Salário Mês	2.637,70
8165 Empréstimo eConsignado (MP 1.292/2				647,76		
		Totais	**2.875,08**	**2.097,48**		
		Líquido		**777,60**		

009621	Joao Luiz de Souza Oliveira	220:00	Servente	23/07/2025	0	0

Eventos	I	Qtde	Provento	Desconto	Bases	Total
0001 Salário		30	2.215,40		B010 - Base INSS Salário (S/Limite)	2.188,60
0190 DSR s/ Salário Variável		0,07	1,15		B110 - Base IRRF Salário	1.302,44
1010 Hora Extra 50%	P	0:19	4,78		B120 - Dedução IRRF Salário 25%	607,20
3047 Devolução eConsignado (Adiantament		3	199,36		B180 - INSS para Dedução de IRRF Salário	172,65
5010 INSS				172,65	B400 - Base FGTS Salário	2.188,60
5310 Adiantamento Salarial				886,16	B410 - FGTS Salário 8%	175,08
5530 Cota de Participação Laboral				55,39	B490 - eConsignado - Base Desconto	2.015,95
5610 Atrasos	P	1:15		12,59	B494 - Total Desconto de eConsignado	668,09
5626 DSR s/ Atraso	P	2:00		20,14	B900 - Remuneração Total Mês	2.215,40
5700 Vale Transporte				22,15	B903 - Salário Mês	2.215,40
8052 Empréstimo eConsignado (MP 1.292/2				384,90		
8053 Empréstimo eConsignado (MP 1.292/2				45,77		
8165 Empréstimo eConsignado (MP 1.292/2				237,42		
		Totais	**2.420,69**	**1.837,17**		
		Líquido		**583,52**		

By RHNydus.Net DS

Docusign Envelope ID: E1E83646-066B-81C1-8392-0F3F350BD4EA

Folha de Pagamento 05/2026

19/06/2026 10:55

Numero	Nome	Jorn.	Cargo	Admissão	SF	IR

9010 Dimensional Engenharia Ltda

E00180	Larissa Alves Prata	150:00	Estagiário (Nível Superior)	01/10/2025	0	0

Eventos	I	Qtde	Provento	Desconto	Bases	Total
0080 Bolsa Auxílio			1.481,20		B110 - Base IRRF Salário	969,22
0851 Salário Enfermidade Atraso/Saída Ante	P	12:00	128,80		B120 - Dedução IRRF Salário 25%	607,20
1230 Hora Extra a 50% (Bolsa Auxílio)	P	0:12	3,22		B900 - Remuneração Total Mês	1.610,00
5310 Adiantamento Salarial				644,00	B903 - Salário Mês	1.610,00
		Totais	1.613,22	644,00		
		Líquido		969,22		

009837	Leonardo de Miranda Barcelos	220:00	Servente	10/12/2025	1	0

Eventos	I	Qtde	Provento	Desconto	Bases	Total
0001 Salário		30	2.215,40		B010 - Base INSS Salário (S/Limite)	2.219,38
0190 DSR s/ Salário Variável		0,19	3,14		B110 - Base IRRF Salário	1.333,22
1010 Hora Extra 50%	P	0:52	13,09		B120 - Dedução IRRF Salário 25%	607,20
5010 INSS				175,42	B180 - INSS para Dedução de IRRF Salário	175,42
5310 Adiantamento Salarial				886,16	B400 - Base FGTS Salário	2.219,38
5530 Cota de Participação Laboral				55,39	B410 - FGTS Salário 8%	177,55
5610 Atrasos	P	0:13		2,18	B900 - Remuneração Total Mês	2.215,40
5626 DSR s/ Atraso	P	1:00		10,07	B903 - Salário Mês	2.215,40
5700 Vale Transporte				22,15	B920 - Base Salário Família	2.231,63
		Totais	2.231,63	1.151,37		
		Líquido		1.080,26		

010041	Luiz Roberto Ferreira da Silva	220:00	Auxiliar Administrativo I	17/03/2026	0	0

Eventos	I	Qtde	Provento	Desconto	Bases	Total
0001 Salário		30	2.808,28		B010 - Base INSS Salário (S/Limite)	2.993,00
0190 DSR s/ Salário Variável		2,48	35,75		B110 - Base IRRF Salário	1.869,69
1010 Hora Extra 50%	P	7:19	140,04		B120 - Dedução IRRF Salário 25%	607,20
1040 Hora Extra 100%	P	0:21	8,93		B180 - INSS para Dedução de IRRF Salário	247,74
5010 INSS				247,74	B400 - Base FGTS Salário	2.993,00
5310 Adiantamento Salarial				1.123,31	B410 - FGTS Salário 8%	239,44
5530 Cota de Participação Laboral				70,21	B900 - Remuneração Total Mês	2.808,28
5700 Vale Transporte				28,08	B903 - Salário Mês	2.808,28
		Totais	2.993,00	1.469,34		
		Líquido		1.523,66		

009422	Manoel Eduardo dos Santos Neto	220:00	Servente	04/07/2024	0	0

Eventos	I	Qtde	Provento	Desconto	Bases	Total
0001 Salário			2.298,88		B010 - Base INSS Salário (S/Limite)	2.336,40
0751 Salário Enfermidade Atraso/Saída Ante	P	3:32	37,52		B110 - Base IRRF Salário	1.401,84
5010 INSS				185,95	B120 - Dedução IRRF Salário 25%	607,20
5310 Adiantamento Salarial				934,56	B180 - INSS para Dedução de IRRF Salário	185,95
5700 Vale Transporte				23,36	B400 - Base FGTS Salário	2.336,40
					B410 - FGTS Salário 8%	186,91
					B900 - Remuneração Total Mês	2.336,40
					B903 - Salário Mês	2.336,40
		Totais	2.336,40	1.143,87		
		Líquido		1.192,53		

009756	Marcelo Dias	220:00	Servente	27/10/2025	0	0

Eventos	I	Qtde	Provento	Desconto	Bases	Total
0001 Salário		30	2.215,40		B010 - Base INSS Salário (S/Limite)	2.215,40
3047 Devolução eConsignado (Adiantament		7	273,42		B110 - Base IRRF Salário	1.329,24
5010 INSS				175,06	B120 - Dedução IRRF Salário 25%	607,20
5310 Adiantamento Salarial				886,16	B180 - INSS para Dedução de IRRF Salário	175,06
5530 Cota de Participação Laboral				55,39	B400 - Base FGTS Salário	2.215,40
5700 Vale Transporte				22,15	B410 - FGTS Salário 8%	177,23
8052 Empréstimo eConsignado (MP 1.292/2				230,04	B490 - eConsignado - Base Desconto	2.040,34
8053 Empréstimo eConsignado (MP 1.292/2				24,66	B494 - Total Desconto de eConsignado	683,56
8054 Empréstimo eConsignado (MP 1.292/2				128,12	B900 - Remuneração Total Mês	2.215,40
8057 Empréstimo eConsignado (MP 1.292/2				120,54	B903 - Salário Mês	2.215,40
8058 Empréstimo eConsignado (MP 1.292/2				74,71		

By RHNydus Net DS

Docusign Envelope ID: E1E83646-066B-81C1-8392-0F3F350BD4EA

Folha de Pagamento 05/2026

19/06/2026 10:55

Numero	Nome			Jorn.	Cargo	Admissão	SF	IR
9010 Dimensional Engenharia Ltda								
8059	Empréstimo eConsignado (MP 1.292/2			42,46				
8165	Empréstimo eConsignado (MP 1.292/2			63,03				
		Totais	**2.488,82**	**1.822,32**				
		Líquido		**666,50**				

008930 Marcelo Rocha da Silva — **220:00** — **Servente** — **15/05/2023** — **0** — **1**

Eventos	I	Qtde	Provento	Desconto	Bases	Total
0001 Salário		30	2.215,40		B010 - Base INSS Salário (S/Limite)	2.215,40
5010 INSS				175,06	B110 - Base IRRF Salário	1.329,24
5310 Adiantamento Salarial				886,16	B120 - Dedução IRRF Salário 25%	607,20
5530 Cota de Participação Laboral				55,39	B180 - INSS para Dedução de IRRF Salário	175,06
					B400 - Base FGTS Salário	2.215,40
					B410 - FGTS Salário 8%	177,23
					B900 - Remuneração Total Mês	2.215,40
					B903 - Salário Mês	2.215,40
	Totais		**2.215,40**	**1.116,61**		
	Líquido			**1.098,79**		

008928 Mellissa Boaretto Fenerich Guaraná — **220:00** — **Assistente de Engenharia** — **10/05/2023** — **0** — **0**

Eventos	I	Qtde	Provento	Desconto	Bases	Total
0001 Salário			4.332,94		B010 - Base INSS Salário (S/Limite)	4.499,56
0190 DSR s/ Salário Variável		0,50	16,85		B110 - Base IRRF Salário	2.734,56
0751 Salário Enfermidade Atraso/Saída Ante	P	3:58	79,56		B120 - Dedução IRRF Salário 25%	607,20
1010 Hora Extra 50%	P	2:20	70,21		B180 - INSS para Dedução de IRRF Salário	431,44
5010 INSS				431,44	B400 - Base FGTS Salário	4.499,56
5310 Adiantamento Salarial				1.765,00	B410 - FGTS Salário 8%	359,96
5700 Vale Transporte				44,13	B900 - Remuneração Total Mês	4.412,50
					B903 - Salário Mês	4.412,50
	Totais		**4.499,56**	**2.240,57**		
	Líquido			**2.258,99**		

009543 Robson Barbosa Torres — **220:00** — **Operador de Máquinas Pesadas I** — **24/10/2024** — **0** — **1**

Eventos	I	Qtde	Provento	Desconto	Bases	Total
0001 Salário		30	3.443,00		B010 - Base INSS Salário (S/Limite)	3.443,00
5010 INSS				301,74	B110 - Base IRRF Salário	2.065,80
5310 Adiantamento Salarial				1.377,20	B120 - Dedução IRRF Salário 25%	607,20
					B180 - INSS para Dedução de IRRF Salário	301,74
					B400 - Base FGTS Salário	3.443,00
					B410 - FGTS Salário 8%	275,44
					B900 - Remuneração Total Mês	3.443,00
					B903 - Salário Mês	3.443,00
	Totais		**3.443,00**	**1.678,94**		
	Líquido			**1.764,06**		

009757 Rodrigo Lorran Silva da Costa — **220:00** — **Servente** — **27/10/2025** — **0** — **0**

Eventos	I	Qtde	Provento	Desconto	Bases	Total
0001 Salário		30	2.215,40		B010 - Base INSS Salário (S/Limite)	2.215,40
3047 Devolução eConsignado (Adiantament		4	207,97		B110 - Base IRRF Salário	1.329,24
5010 INSS				175,06	B120 - Dedução IRRF Salário 25%	607,20
5310 Adiantamento Salarial				886,16	B180 - INSS para Dedução de IRRF Salário	175,06
5530 Cota de Participação Laboral				55,39	B400 - Base FGTS Salário	2.215,40
8052 Empréstimo eConsignado (MP 1.292/2				71,51	B410 - FGTS Salário 8%	177,23
8053 Empréstimo eConsignado (MP 1.292/2				208,12	B490 - eConsignado - Base Desconto	2.040,34
8054 Empréstimo eConsignado (MP 1.292/2				325,81	B494 - Total Desconto de eConsignado	675,44
8165 Empréstimo eConsignado (MP 1.292/2				70,00	B900 - Remuneração Total Mês	2.215,40
					B903 - Salário Mês	2.215,40
	Totais		**2.423,37**	**1.792,05**		
	Líquido			**631,32**		

By RHNydus.Net DS

Docusign Envelope ID: E1E83646-066B-81C1-8392-0F3F350BD4EA

Folha de Pagamento 05/2026

19/06/2026 10:55

Numero	Nome	Jorn.	Cargo	Admissão	SF	IR

9010 Dimensional Engenharia Ltda

008285	Salvador de Almeida Porto	220:00	Mecânico de Equipamentos Pesados	25/01/2022	0	0

Eventos	I	Qtde	Provento	Desconto	Bases	Total
0001 Salário		30	5.205,50		B010 - Base INSS Salário (S/Limite)	5.839,70
0190 DSR s/ Salário Variável		5,11	122,75		B110 - Base IRRF Salário	3.757,50
1010 Hora Extra 50%	P	3:00	106,47		B120 - Dedução IRRF Salário	619,06
1020 Hora Extra 70%	P	5:30	221,22		B180 - INSS para Dedução de IRRF Salário	619,06
1040 Hora Extra 100%	P	3:53	183,76		B400 - Base FGTS Salário	5.839,70
5010 INSS				619,06	B410 - FGTS Salário 8%	467,17
5120 IRRF s/ Adiantamento				98,90	B900 - Remuneração Total Mês	5.205,50
5310 Adiantamento Salarial				1.983,30	B903 - Salário Mês	5.205,50
5530 Cota de Participação Laboral				130,14		
5700 Vale Transporte				52,06		
		Totais	5.839,70	2.883,46		
		Líquido		2.956,24		

009616	Silvio dos Santos	220:00	Servente	08/07/2025	0	0

Eventos	I	Qtde	Provento	Desconto	Bases	Total
0001 Salário		30	2.215,40		B010 - Base INSS Salário (S/Limite)	2.215,40
5010 INSS				175,06	B110 - Base IRRF Salário	1.329,24
5310 Adiantamento Salarial				886,16	B120 - Dedução IRRF Salário 25%	607,20
5700 Vale Transporte				22,15	B180 - INSS para Dedução de IRRF Salário	175,06
					B400 - Base FGTS Salário	2.215,40
					B410 - FGTS Salário 8%	177,23
					B900 - Remuneração Total Mês	2.215,40
					B903 - Salário Mês	2.215,40
		Totais	2.215,40	1.083,37		
		Líquido		1.132,03		

009739	Thiago da Silva Magalhaes	220:00	Servente	13/10/2025	0	0

Eventos	I	Qtde	Provento	Desconto	Bases	Total
0001 Salário		30	2.215,40		B010 - Base INSS Salário (S/Limite)	2.188,88
5010 INSS				172,67	B110 - Base IRRF Salário	1.302,72
5310 Adiantamento Salarial				886,16	B120 - Dedução IRRF Salário 25%	607,20
5530 Cota de Participação Laboral				55,39	B180 - INSS para Dedução de IRRF Salário	172,67
5610 Atrasos	P	1:38		16,45	B400 - Base FGTS Salário	2.188,88
5626 DSR s/ Atraso	P	1:00		10,07	B410 - FGTS Salário 8%	175,11
					B900 - Remuneração Total Mês	2.215,40
					B903 - Salário Mês	2.215,40
		Totais	2.215,40	1.140,74		
		Líquido		1.074,66		

010121	Vitoria da Silva Lopes	150:00	Jovem Aprendiz de Serviços Administrativas	04/05/2026	0	0

Eventos	I	Qtde	Provento	Desconto	Bases	Total
0001 Salário		26	990,02		B010 - Base INSS Salário (S/Limite)	1.030,55
0190 DSR s/ Salário Variável		0,03	0,35		B110 - Base IRRF Salário	619,31
0750 Salário Enfermidade	P	1	38,08		B120 - Dedução IRRF Salário 25%	607,20
1010 Hora Extra 50%	P	0:11	2,10		B180 - INSS para Dedução de IRRF Salário	77,29
5010 INSS				77,29	B400 - Base FGTS Salário	1.030,55
5310 Adiantamento Salarial				411,24	B410 - FGTS Salário 2%	20,61
5700 Vale Transporte				10,32	B900 - Remuneração Total Mês	1.142,33
					B903 - Salário Mês	1.142,33
		Totais	1.030,55	498,85	- Admitido em 04/05/2026	
		Líquido		531,70		

By RHNydus.Net DS

Docusign Envelope ID: E1E83646-066B-81C1-8392-0F3F350BD4EA

Folha de Pagamento 05/2026

19/06/2026 10:55

Numero	Nome	Jorn.	Cargo	Admissão	SF	IR

9010 Dimensional Engenharia Ltda

009531	Waldeir José Alves de Oliveira	220:00	Servente	23/10/2024	0	1

Eventos	I	Qtde	Provento	Desconto	Bases	Total
0001 Salário		30	2.215,40		B010 - Base INSS Salário (S/Limite)	2.253,45
0190 DSR s/ Salário Variável		3,34	35,95		B110 - Base IRRF Salário	1.367,29
1010 Hora Extra 50%	P	9:55	149,79		B120 - Dedução IRRF Salário 25%	607,20
5010 INSS				178,49	B180 - INSS para Dedução de IRRF Salário	178,49
5310 Adiantamento Salarial				886,16	B400 - Base FGTS Salário	2.253,45
5530 Cota de Participação Laboral				55,39	B410 - FGTS Salário 8%	180,27
5625 DSR s/ Faltas	P	2		147,69	B900 - Remuneração Total Mês	2.215,40
5700 Vale Transporte				22,15	B903 - Salário Mês	2.215,40
		Totais	**2.401,14**	**1.289,88**		
		Líquido		**1.111,26**		

008864	Wilson Francisco Costa	220:00	Profissional Líder	16/03/2023	0	2

Eventos	I	Qtde	Provento	Desconto	Bases	Total
0001 Salário		30	3.627,80		B010 - Base INSS Salário (S/Limite)	3.627,80
5010 INSS				323,92	B100 - Dependentes IRRF Sal	379,18
5310 Adiantamento Salarial				1.451,12	B110 - Base IRRF Salário	2.176,68
					B120 - Dedução IRRF Salário	323,92
					B180 - INSS para Dedução de IRRF Salário	323,92
					B400 - Base FGTS Salário	3.627,80
					B410 - FGTS Salário 8%	290,22
					B900 - Remuneração Total Mês	3.627,80
					B903 - Salário Mês	3.627,80
		Totais	**3.627,80**	**1.775,04**		
		Líquido		**1.852,76**		

By RHNydus.Net DS

Docusign Envelope ID: E1E83646-066B-81C1-8392-0F3F350BD4EA

Governo do Estado do Rio de Janeiro

Nota de Empenho

Encerrado até Abril

Identificação

Unidade Gestora		Documento	Emissão
243200 - INSTITUTO ESTADUAL DO AMBIENTE (CNPJ: 10.598.957/0001-35)		2026NE00988	22/05/26
Credor	00299904000160 - Dimensional Engenharia Ltda	**Tipo de Empenho**	**NE Original**
Valor	582.809,52 (Quinhentos e oitenta e dois mil e oitocentos e nove reais e cinquenta e dois centavos)	Reforço	2026NE00023

Classificação

Natureza	449039 - Outros Serviços de Terceiros - Pessoa Jurídica
Unidade Orçamentária	24320 - Instituto Estadual do Ambiente
Programa de trabalho	17.512. 0494. 5618 - Gestão de Resíduos Sólidos e Saneamento Ambiental
Id. uso	0 - Não destinado à contrapartida
Identificador Exercício Fonte	1 - Recursos do Exercício Corrente
Fonte	759 - Recursos Vinculados a Fundos
Fonte RJ	151 - Recursos Vinculados a Fundos - FECAM - Tesouro
Tipo de Detalhamento de Fonte	0 - Sem Detalhamento
Detalhamento de Fonte	000000 - Sem detalhamento - (759.151)
Tipo de Área Geográfica	2 - ESTADO
Área Geográfica	3300000 - ESTADO
Emenda Parlamentar	00000000000
Unidade Gestora Responsável	000000 - UG não identificada
LME	03 - Manutenção, atividades e projetos finalísticos
Convênio de Receita	000000 - Convênio não identificado
Convênio de Despesa	000000 - Convênio não identificado
Contrato	23000653 - SERVIÇOS DE RECUPERAÇÃO, OPERAÇÃO E MANUTENÇÃO DAS ECOBARREIR...
Programa de Financiamento E...	0 - Indefinido
Chave SIGA	2023001680003463

Detalhamento

Mod. Empenho	Estimativo	**Mod. Licitação**	09 - Pregão Eletrônico	**Emb. Legal**	Lei nº 10.520/2002
Origem	1 - Origem nacional	**Data Entrega**		**Local Entrega**	
Processo	SEI-070002/002174/2026	**UF**	Rio de Janeiro	**Município**	Rio de Janeiro

Itens

Tipo Patrimonial	Sub-item da Despesa	Classificação Complementar	Valor
Serviços de Terceiros - Pessoa Jurídica	90 - COLETA DE RESÍDUOS SÓLIDOS INCLUSIVE SUPERVISÃO E GESTÃO DAS ATIVIDADES		582.809,52

Cronograma

Maio	582.809,52		

Saldo Dotação

Créd. Disp.	Indisponível antes NE			Valor NE	Saldo após NE
11.971.637,40			6.205.924,05		
	Pré-Empenhado	0,00	**Bloqueado**	582.809,52	17.594.751,93

Observação

VALOR QUE SE EMPENHA VISANDO ATENDER ÀS DESPESAS COM SERVIÇOS DE OPERAÇÃO PARA REMOÇÃO DO LIXO FLUTUANTE E PLANTAS MACROFITAS E MANUTENÇÃO DAS ECOBARREIRAS EM DIVERSOS CURSOS DÁGUA CONTRIBUÍNTES DA BAÍA DE GUANABARA NO ESTADO DO RIO DE JANEIRO. CHAVE SIGA: 2023001680. CONTRATO INEA N° 06/2023 (23000653). VIGÊNCIA: 10/03/2023 A 10/10/2026. COMPETÊNCIA: ABRIL DE 2026. PROCESSO SEI-070002/002174/2026 (SEI-070002/007444/2022).

Produtos

Produto	Quantidade	Und. Fornec.	Preço Unitário	Preço Total
CONTRATO Nº06/2023	1	UN	582.809,52	582.809,52

Docusign Envelope ID: E1E83646-066B-81C1-8392-0F3F350BD4EA

Identificação

Unidade Gestora		Documento	Emissão
243200 - INSTITUTO ESTADUAL DO AMBIENTE (CNPJ: 10.598.957/0001-35)		2026NE00988	22/05/26
Credor	00299904000160 - Dimensional Engenharia Ltda	**Tipo de Empenho**	**NE Original**
Valor	582.809,52 (Quinhentos e oitenta e dois mil e oitocentos e nove reais e cinquenta e dois centavos)	Reforço	2026NE00023

Descrição VALOR QUE SE EMPENHA VISANDO ATENDER ÀS DESPESAS COM SERVIÇOS DE OPERAÇÃO PARA REMOÇÃO DO LIXO FLUTUANTE E PLANTAS MACROFITAS E MANUTENÇÃO DAS ECOBARREIRAS EM DIVERSOS CURSOS DÁGUA CONTRIBUÍNTES DA BAÍA DE GUANABARA NO ESTADO DO RIO DE JANEIRO. CHAVE SIGA: 2023001680. CONTRATO INEA N° 06/2023 (23000653). VIGÊNCIA: 10/03/2023 A 10/10/2026. COMPETÊNCIA: ABRIL DE 2026. PROCESSO SEI-070002/002174/2026 (SEI-070002/007444/2022).

Tipificação

A despesa é pré-existente, contínua e essencial? Sim

Justificativa: A DESPESA ATENDE AOS REQUISITOS DE PRÉ-EXISTÊNCIA, CONTINUIDADE E ESSENCIALIDADE QUE SE CARACTERIZAM POR: CONFORME AUTORIZADA PELA ORDENADORA DE DESPESAS NO DOCUMENTO SEI Nº (131810711).

Docusign Envelope ID: E1E83646-066B-81C1-8392-0F3F350BD4EA

Governo do Estado do Rio de Janeiro

Nota de Empenho

Encerrado até Maio

Identificação

Unidade Gestora		Documento	Emissão
243200 - INSTITUTO ESTADUAL DO AMBIENTE (CNPJ: 10.598.957/0001-35)		2026NE01318	08/07/26
Credor	00299904000160 - Dimensional Engenharia Ltda	**Tipo de Empenho**	**NE Original**
Valor	1.800.000,00 (Hum milhão e oitocentos mil de reais)	Reforço	2026NE00023

Classificação

Natureza	449039 - Outros Serviços de Terceiros - Pessoa Jurídica
Unidade Orçamentária	24320 - Instituto Estadual do Ambiente
Programa de trabalho	17.512. 0494. 5618 - Gestão de Resíduos Sólidos e Saneamento Ambiental
Id. uso	0 - Não destinado à contrapartida
Identificador Exercício Fonte	1 - Recursos do Exercício Corrente
Fonte	759 - Recursos Vinculados a Fundos
Fonte RJ	151 - Recursos Vinculados a Fundos - FECAM - Tesouro
Tipo de Detalhamento de Fonte	0 - Sem Detalhamento
Detalhamento de Fonte	000000 - Sem detalhamento - (759.151)
Tipo de Área Geográfica	2 - ESTADO
Área Geográfica	3300000 - ESTADO
Emenda Parlamentar	00000000000
Unidade Gestora Responsável	000000 - UG não identificada
LME	03 - Manutenção, atividades e projetos finalísticos
Convênio de Receita	000000 - Convênio não identificado
Convênio de Despesa	000000 - Convênio não identificado
Contrato	23000653 - SERVIÇOS DE RECUPERAÇÃO, OPERAÇÃO E MANUTENÇÃO DAS ECOBARREIR...
Programa de Financiamento E...	0 - Indefinido
Chave SIGA	2023001680003553

Detalhamento

Mod. Empenho	Estimativo	**Mod. Licitação**	09 - Pregão Eletrônico	**Emb. Legal**	Lei nº 10.520/2002
Origem	1 - Origem nacional	**Data Entrega**		**Local Entrega**	
Processo	SEI-070002/002174/2026	**UF**	Rio de Janeiro	**Município**	Rio de Janeiro

Itens

Tipo Patrimonial	Sub-item da Despesa	Classificação Complementar	Valor
Serviços de Terceiros - Pessoa Jurídica	90 - COLETA DE RESÍDUOS SÓLIDOS INCLUSIVE SUPERVISÃO E GESTÃO DAS ATIVIDADES		1.800.000,00

Cronograma

Julho	1.800.000,00		

Saldo Dotação

Créd. Disp.	Indisponível antes NE		6.205.924,05	Valor NE	Saldo após NE
16.388.827,88	**Pré-Empenhado**	0,00	**Bloqueado** 0,00	1.800.000,00	20.794.751,93

Observação

VALOR QUE SE EMPENHA VISANDO ATENDER ÀS DESPESAS COM SERVIÇOS DE OPERAÇÃO PARA REMOÇÃO DO LIXO FLUTUANTE E PLANTAS MACROFITAS E MANUTENÇÃO DAS ECOBARREIRAS EM DIVERSOS CURSOS DÁGUA CONTRIBUÍNTES DA BAÍA DE GUANABARA NO ESTADO DO RIO DE JANEIRO. CHAVE SIGA: 2023001680. CONTRATO INEA N° 06/2023 (23000653). VIGÊNCIA: 10/03/2023 A 10/10/2026. COMPETÊNCIA: MAIO E JUNHO DE 2026. PROCESSO SEI-070002/002174/2026 (SEI-070002/007444/2022).

Produtos

Produto	Quantidade	Und. Fornec.	Preço Unitário	Preço Total
CONTRATO Nº06/2023	1	UN	1.800.000,00	1.800.000,00

Emitido/contabilizado por Rayene Adler Andrade Ribeiro em 08/07/26 às 15:47.

Impresso por Aline da Silva Barbosa em 08/07/26 às 16:06.

DS

Docusign Envelope ID: E1E83646-066B-81C1-8392-0F3F350BD4EA

Identificação

Unidade Gestora		Documento	Emissão
243200 - INSTITUTO ESTADUAL DO AMBIENTE (CNPJ: 10.598.957/0001-35)		2026NE01318	08/07/26
Credor	00299904000160 - Dimensional Engenharia Ltda	**Tipo de Empenho**	**NE Original**
Valor	1.800.000,00 (Hum milhão e oitocentos mil de reais)	Reforço	2026NE00023

Descrição VALOR QUE SE EMPENHA VISANDO ATENDER ÀS DESPESAS COM SERVIÇOS DE OPERAÇÃO PARA REMOÇÃO DO LIXO FLUTUANTE E PLANTAS MACROFITAS E MANUTENÇÃO DAS ECOBARREIRAS EM DIVERSOS CURSOS DÁGUA CONTRIBUÍNTES DA BAÍA DE GUANABARA NO ESTADO DO RIO DE JANEIRO. CHAVE SIGA: 2023001680. CONTRATO INEA N° 06/2023 (23000653). VIGÊNCIA: 10/03/2023 A 10/10/2026. COMPETÊNCIA: MAIO E JUNHO DE 2026. PROCESSO SEI-070002/002174/2026 (SEI-070002/007444/2022).

Tipificação

A despesa é pré-existente, contínua e essencial? Sim

Justificativa: A DESPESA ATENDE AOS REQUISITOS DE PRÉ-EXISTÊNCIA, CONTINUIDADE E ESSENCIALIDADE QUE SE CARACTERIZAM POR: CONFORME AUTORIZADA PELA ORDENADORA DE DESPESAS NO DOCUMENTO SEI Nº (131810711).

Docusign Envelope ID: E1E83646-066B-81C1-8392-0F3F350BD4EA

SERVIÇOS DE RECUPERAÇÃO, OPERAÇÃO E MANUTENÇÃO DAS ECOBARREIRAS PARA REMOÇÃO DE LIXO FLUTUANTE E PLANTAS MACROFITAS EM DIVERSOS CURSOS D'ÁGUA CONTRIBUÍNTES DA BAÍA DE GUANABARA

MEMÓRIA DE CÁLCULO
EMPRESA

DIMENSIONAL ENGENHARIA
'NOSSA QUALIDADE FAZ A DIFERENÇA'
EMPRESA CARBONO NEUTRO

Docusign Envelope ID: E1E83646-066B-81C1-8392-0F3F350BD4EA

OBRA:SERVIÇOS DE RECUPERAÇÃO, OPERAÇÃO E MANUTENÇÃO DAS ECOBARREIRAS PARA REMOÇÃO DE LIXO FLUTUANTE E PLANTAS MACROFITAS EM DIVERSOS CURSOS D'ÁGUA CONTRIBUÍNTES DA BAÍA DE GUANABARA

MEMORIAS - Período 01/05/2026 a 30/05/2026	Executado	Faturado
ADM	62.191,76	62.191,76
SERVIÇO PRELIMINAR	39.285,73	39.285,73
MOBILIZAÇÃO DE EQUIPAMENTOS	-	-
OPERAÇÃO DE RETIRADA DE LIXO E OUTROS RESIDUOS NAS ECOBARREIRAS - ATENDENDO 17 ECOBARREIRAS	656.049,42	656.049,42
MANUTENÇÃO E REPARO DAS BASES OPERACIONAIS	9.466,44	9.466,44
IMPLANTAÇÃO DE BASE OPERACIONAL	-	-
IMPLANTAÇÃO ECOBARREIRA	-	-
TOTAL GERAL DE EVENTOS	**766.993,35**	**766.993,35**

DS DS

Docusign Envelope ID: E1E83646-066B-81C1-8392-0F3F350BD4EA

SECRETARIA DE ESTADO DO AMBIENTE E SUSTENTABILIDADE - SEAS
INSTITUTO ESTADUAL DO AMBIENTE - INEA / DIRETORIA DE RECUPERAÇÃO AMBIENTAL - DIRRAM
OBRA:SERVIÇOS DE RECUPERAÇÃO, OPERAÇÃO E MANUTENÇÃO DAS ECOBARREIRAS PARA REMOÇÃO DE LIXO FLUTUANTE E PLANTAS MACROFITAS EM DIVERSOS CURSOS D'ÁGUA CONTRIBUÍNTES DA BAÍA DE GUANABARA

PLANILHA DE QUANTIDADES E PREÇOS PROPOSTOS

ADM
Quant.: 1,00 MÊS

ITEM	CÓDIGO		UN	PREÇO UNIT.	TOTAL QUANT	TOTAL PREÇO
		DISCRIMINAÇÃO DOS SERVIÇOS				

PERÍODO	01/05/2026 A 31/05/2026
DIAS ANUAL	365
MESES NO ANO	12
DIAS SEMANAL	7
HORAS SEMANAL	44
HORAS MENSAL	185

ITEM	CÓDIGO	DESCRIÇÃO	UND.	P.UNIT	QUANT.	SUB-TOTAL
1	01.001.0001-5	ADMINISTRACÃO LOCAL	UN	R$ 919.044,98	0,06	50.608,98

Funcionários:

Mês										
1	=	704.801,59	x	7,18%	=	50.608,99	/	R$ 919.044,98	=	0,0551

Memoria Vigia
Quantidade de horas mês no Item: 1,00 unid. = 176,00 H/mês
Quantidade de horas apropiada no Mé 1,00 unid. = 530,00 H/mês
OBS: Segunda-feira a quinta-feira - 17:00h a 7:00h
Sexta-feira de - 16:00h a 7:00h
Sabado e Domingo - 24:00h

Quaquantidade de vigia no Mês 530,00 / 176,00 = 3,01 Viga frente de serviço

Frente de serviço	3,01	x	1,00	frentes	=	3,00	unid./mês	x	1	Meses	=	3,00
Frente de serviço	3,01	x	1,00	frentes	=	3,00	unid./mês	x	1	Meses	=	3,00
Frente de serviço	3,01	x	1,00	frentes	=	3,00	unid./mês	x	1	Meses	=	3,00
												9,00

2	05.100.0026-0	VALE TRANSPORTE, CONSIDERANDO PASSAGEM IDA E VOLTA	UN	R$ 8,39	374,00	3.137,86

Funcionários:	Qt. de Profissionais		Prazo		Período		Total
Motorista	2,00 un.	x	22,00 dias	x	1,00 meses	=	44,00 unid.
Téc. Controle	1,00 un.	x	22,00 dias	x	1,00 meses	=	22,00 unid.
Encarregado	3,00 un.	x	22,00 dias	x	1,00 meses	=	66,00 unid.
Vigia	6,00 un.	x	22,00 dias	x	1,00 meses	=	132,00 unid.
Servente	3,00 un.	x	22,00 dias	x	1,00 meses	=	66,00 unid.
Ajudante	2,00 un.	x	22,00 dias	x	1,00 meses	=	44,00 unid.
							374,00 unid.

3	05.100.0020-0	CAFE DA MANHA, CONFORME CONVENCAO DO TRABALHO PARA CONSTRUCA O CIVIL E CONDICOESHIGIENICAS E SANITARIAS ADE	UN	R$ 7,83	374,00	2.928,42

Funcionários:			Prazo		Período		Total
Motorista	2,00 un.	x	22,00 dias	x	1,00 meses	=	44,00 unid.
Téc. Controle	1,00 un.	x	22,00 dias	x	1,00 meses	=	22,00 unid.
Encarregado	3,00 un.	x	22,00 dias	x	1,00 meses	=	66,00 unid.
Vigia	6,00 un.	x	22,00 dias	x	1,00 meses	=	132,00 unid.
Servente	3,00 un.	x	22,00 dias	x	1,00 meses	=	66,00 unid.
Ajudante	2,00 un.	x	22,00 dias	x	1,00 meses	=	44,00 unid.
							374,00 unid.

4	05.100.0022-0	REFEICAO CONFORME CONVENCAO DO TRABALHO PARA CONSTRUCAO CIVI L E CONDICOES HIGIENICAS ESANITARIAS ADEQUADA	UN	R$ 14,75	374,00	5.516,50

Funcionários:	Qt. de Profissionais		Prazo		Período		Total
Motorista	2,00 un.	x	22,00 dias	x	1,00 meses	=	44,00 unid.
Téc. Controle	1,00 un.	x	22,00 dias	x	1,00 meses	=	22,00 unid.
Encarregado	3,00 un.	x	22,00 dias	x	1,00 meses	=	66,00 unid.
Vigia	6,00 un.	x	22,00 dias	x	1,00 meses	=	132,00 unid.
Servente	3,00 un.	x	22,00 dias	x	1,00 meses	=	66,00 unid.
Ajudante	2,00 un.	x	22,00 dias	x	1,00 meses	=	44,00 unid.
							374,00 unid.

TOTAL BRUTO	**62.191,76**

DS DS

Docusign Envelope ID: E1E83646-066B-81C1-8392-0F3F350BD4EA

SECRETARIA DE ESTADO DO AMBIENTE E SUSTENTABILIDADE - SEAS
INSTITUTO ESTADUAL DO AMBIENTE - INEA / DIRETORIA DE RECUPERAÇÃO AMBIENTAL - DIRRAM
OBRA:SERVIÇOS DE RECUPERAÇÃO, OPERAÇÃO E MANUTENÇÃO DAS ECOBARREIRAS PARA REMOÇÃO DE LIXO FLUTUANTE E PLANTAS MACROFITAS EM DIVERSOS CURSOS D'ÁGUA CONTRIBUÍNTES DA BAÍA DE GUANABARA

PLANILHA DE QUANTIDADES E PREÇOS PROPOSTOS

SERVIÇO PRELIMINAR
Quant.: 1,00 MÊS

ITEM	CÓDIGO		UN	PREÇO UNIT.	TOTAL QUANT	TOTAL PREÇO
		DISCRIMINAÇÃO DOS SERVIÇOS	"			

PERÍODO	01/05/2026 A 31/05/2026
DIAS ANUAL	365
MESES NO ANO	12
DIAS SEMANAL	7
HORAS SEMANAL	44
HORAS MENSAL	185

ITEM	CÓDIGO	DESCRIÇÃO	UND.	P.UNIT	QUANT.	SUB-TOTAL
1	02.006.0010-0	ALUGUEL DE CONTAINER PARA ESCRITORIO,MEDINDO 2,20M LARGURA,6 ,20M COMPRIMENTO E 2,3	UNXMES	R$ 601,23	5,00	R$ 3.006,15

	Quantidade			Período			Total	
Eco 09 - Rio Meriti	2,00	unid.	x	1,00	meses	=	2,00	meses
Eco 11 - Rio Estrela	1,00	unid.	x	1,00	meses	=	1,00	meses
Eco 13 - Rio Iguaçu	1,00	unid.	x	1,00	meses	=	1,00	meses
Eco 16 - Rio Bomba	1,00	unid.	x	1,00	meses	=	1,00	meses
							5,00	

2	04.013.0015-0	CARGA E DESCARGA DE CONTAINER,SEGUNDO DESCRICAO DA FAMILIA 0 2.006	UN	R$ 92,09	-	R$ -
3	04.005.0300-0	TRANSPORTE DE CONTAINER,SEGUNDO DESCRICAO DA FAMILIA 02.006, EXCLUSIVE CARGA EDESC	UNXKM	R$ 38,12	-	R$ -
4	16.001.0060-0	MADEIRAMENTO PARA COBERTURA EM TELHAS ONDULADAS,CONSTITUIDO DE PECAS DE 3"X3" E 3	M2	R$ 56,94		R$ -
5	16.001.0085-0	PONTALETE DE MADEIRA SERRADA,EM PECAS DE 3"X3",VERTICAIS E H ORIZONTAIS,PARA COBERT	M2	R$ 65,50		R$ -
6	16.004.0015-0	COBERTURA EM TELHAS ONDULADAS DE CIMENTO,SEM AMIANTO,REFORCA DO COM FIOS SINTETI	M2	R$ 49,04		R$ -
7	18.021.0035-0	RESERVATORIO APOIADO PARA ARMAZENAMENTO DE AGUA POTAVEL OU P ARA APROVEITAMENT	UN	R$ 408,95	-	R$ -
8	15.028.0010-0	COLOCACAO DE RESERVATORIO DE FIBROCIMENTO,FIBRA DE VIDRO OU SEMELHANTE COM 1000L	UN	R$ 780,38	-	R$ -
9	02.006.0050-0	ALUGUEL DE BANHEIRO QUIMICO,PORTATIL,MEDINDO 2,31M ALTURA X 1,56M LARGURA E 1,16M PR	UNXMES	R$ 1.111,71	5,00	R$ 5.558,55

	Quantidade			Período			Total	
Eco 08 - Rio Irajá	1,00	unid.	x	1,00	meses	=	1,00	meses
Eco 09 - Rio Meriti	1,00	unid.	x	1,00	meses	=	1,00	meses
Eco 11 - Rio Estrela	1,00	unid.	x	1,00	meses	=	1,00	meses
Eco 13 - Rio Iguaçu	1,00	unid.	x	1,00	meses	=	1,00	meses
Eco 16 - Rio Bomba	1,00	unid.	x	1,00	meses	=	1,00	meses
							5,00	

10	19.004.0020-5	CAMINHAO TANQUE,CAPACIDADE DE 6.000L,INCLUSIVE MOTORISTA	MÊS	R$ 30.721,03	1,00	R$ 30.721,03

Quantidade			Período			Total	
1,00	unid.	x	1,00	meses	=	1,00	meses

11	02.020.0001-0	PLACA DE IDENTIFICACAO DE OBRA PUBLICA,INCLUSIVE PINTURA E S UPORTES DEMADEIRA.FORN	M2	R$ 604,74	-	R$ -
				TOTAL BRUTO		**R$ 39.285,73**

DS DS

Docusign Envelope ID: E1E83646-066B-81C1-8392-0F3F350BD4EA

SECRETARIA DE ESTADO DO AMBIENTE E SUSTENTABILIDADE - SEAS
INSTITUTO ESTADUAL DO AMBIENTE - INEA / DIRETORIA DE RECUPERAÇÃO AMBIENTAL - DIRRAM
OBRA:SERVIÇOS DE RECUPERAÇÃO, OPERAÇÃO E MANUTENÇÃO DAS ECOBARREIRAS PARA REMOÇÃO DE LIXO FLUTUANTE E PLANTAS MACROFITAS EM DIVERSOS CURSOS D'ÁGUA CONTRIBUÍNTES DA BAÍA DE GUANABARA

PLANILHA DE QUANTIDADES E PREÇOS PROPOSTOS

MOBILIZAÇÃO DE EQUIPAMENTOS
Quant.: 1,00 MÊS

ITEM	CÓDIGO		UN	PREÇO UNIT.	TOTAL QUANT	TOTAL PREÇO
		DISCRIMINAÇÃO DOS SERVIÇOS	"			

PERÍODO	01/05/2026 A 31/05/2026
DIAS ANUAL	365
MESES NO ANO	12
DIAS SEMANAL	7
HORAS SEMANAL	44
HORAS MENSAL	185

ITEM	CÓDIGO	DESCRIÇÃO	UND.	P.UNIT	QUANT.	SUB-TOTAL
1	04.014.0091-1	CARGA E DESCARGA DE EQUIPAMENTOS PESADOS,EM CARRETAS,EXCLUSI VE O CUSTO HORARIO DOEQUIPAMENTO DUR	T	R$ 57,01	-	-

Quantidade			Peso			Total	
0,00	unid.	x	14,00	t	=	-	t

2	04.005.0350-1	TRANSPORTE DE EQUIPAMENTOS PESADOS EM CARRETAS,EXCLUSIVE A C ARGA E DESCARGA(VIDE ITEM 04.014.0091) E C	T X KM	R$ 2,78	-	-

Quantidade			DMT			Total	
0,00	t	x	0,00	Km	=	-	txKm
						-	

**TRANSPORTE DE EQUIPAMENTOS*

data	Saida	Chegada	Km

OBS. MAPAS COM AS ESPECIFICAÇÕES A SEGUIR.

Data	Saída	Chegada	Km

TOTAL BRUTO	-

DS DS

Docusign Envelope ID: E1E83646-066B-81C1-8392-0F3F350BD4EA

SECRETARIA DE ESTADO DO AMBIENTE E SUSTENTABILIDADE - SEAS
INSTITUTO ESTADUAL DO AMBIENTE - INEA / DIRETORIA DE RECUPERAÇÃO AMBIENTAL - DIRRAM

OBRA:SERVIÇOS DE RECUPERAÇÃO, OPERAÇÃO E MANUTENÇÃO DAS ECOBARREIRAS PARA REMOÇÃO DE LIXO FLUTUANTE E PLANTAS MACROFITAS EM DIVERSOS CURSOS D'ÁGUA CONTRIBUÍNTES DA BAÍA DE GUANABARA

PLANILHA DE QUANTIDADES E PREÇOS PROPOSTOS

OPERAÇÃO DE RETIRADA DE LIXO E OUTROS RESIDUOS NAS ECOBARREIRAS - ATENDENDO 17 ECOBARREIRAS
Quant.: 1,00 MÊS

ITEM	CÓDIGO		UN	PREÇO UNIT.	TOTAL QUANT	TOTAL PREÇO PARCIAL
		DISCRIMINAÇÃO DOS SERVIÇOS	"			

PERÍODO	01/05/2026 A 31/05/2026
DIAS ANUAL	365
MESES NO ANO	12
DIAS SEMANAL	7
HORAS SEMANAL	44
HORAS MENSAL	185

ITEM	CÓDIGO	DESCRIÇÃO	UND.	P.UNIT	QUANT.	SUB-TOTAL
1	05.105.0901-5	SERVIÇO DE APOIO MANUAL PARA REMOÇÃO DO LIXO FLUTUANTE NA ECOBARREIRA COM 01PROFISSIONAL	MÊS	R$ 4.733,22	4,00	R$ 18.932,88

	Quantidade			Mês			Total	
Eco 03 - Canal Vila dos Pinheiros	1,00	unid.	x	1,00	meses	=	1,00	meses
Eco 06 - Rio Ramos	1,00	unid.	x	1,00	meses	=	1,00	meses
Eco 13 - Rio Iguaçu	1,00	unid.	x	1,00	meses	=	1,00	meses
Eco 15 - Rio Brandoas	1,00	unid.	x	1,00	meses	=	1,00	meses
							4,00	

2	05.105.0902-5	SERVIÇO DE APOIO MANUAL PARA REMOÇÃO DO LIXO FLUTUANTE NA ECOBARREIRA COM EQUIPE DE 2PROFISSIONAIS	MÊS	R$ 9.466,43	6,00	R$ 56.798,58

	Quantidade			Mês			Total	
Eco 02 - Canal do Cunha	1,00	unid.	x	1,00	meses	=	1,00	meses
Eco 08- Rio Irajá	1,00	unid.	x	1,00	meses	=	1,00	meses
Eco 09 - Rio Meriti	1,00	unid.	x	1,00	meses	=	1,00	meses
Eco 11 - Rio Estrela	1,00	unid.	x	1,00	meses	=	1,00	meses
Eco 12 - Rio Imboaçu	1,00	unid.	x	1,00	meses	=	1,00	meses
Eco 16 - Rio Bomba	1,00	unid.	x	1,00	meses	=	1,00	meses
							6,00	

3	COMPOSIÇÃO 01	BARCO DE ALUMÍNIO DE 6M PARA APOIO NA REMOÇÃO DE LIXO FLUTUANTE, REMO DE ALUMÍNIO DE150CM E COLETE SALVA VIDAS CLA	UNID.	R$ 10.078,69	-	R$ -

3	19.005.0010-5	SERVIÇO DE RETIRADA MECANIZADA DE LIXO FLUTUANTE COM AUXILIO DA ESCAVADEIRA HIDRÁULICA DEESTEIRA	MÊS	R$ 57.461,04	3,00	R$ 172.383,12

	Quantidade			Mês			Total	
Eco 02 - Canal do Cunha	1,00	unid.	x	1,00	meses	=	1,00	meses
Eco 08 - Rio Irajá	1,00	unid.	x	1,00	meses	=	1,00	meses
Eco 11 - Rio Estrela	1,00	unid.	x	1,00	meses	=	1,00	meses
							3,00	

4	19.005.0011-5	SERVIÇO DE RETIRADA MECANIZADA DE LIXO FLUTUANTE COM AUXILIO DA ESCAVADEIRA HIDRÁULICA,MODELO LONG REACH	MÊS	R$ 74.273,93	2,00	R$ 148.547,86

	Quantidade			Mês			Total	
Eco 09 - Rio Meriti	1,00	unid.	x	1,00	meses	=	1,00	meses
Eco 13 - Rio Iguaçu	1,00	unid.	x	1,00	meses	=	1,00	meses
	,						2,00	

5	19.004.0013-5	CAMINHAO BASCULANTE, NO TOCO, CAPACIDADE DE 7,00M3, INCLUSIVE MOTORISTA	MÊS	R$ 35.081,07	1,00	R$ 35.081,07

	Quantidade			Mês			Total	
Rio de Janeiro/Duque de Caxias/Belford Roxo	1,00	unid.	x	1,00	meses	=	1,00	meses

6	TC 05.15.0050 (/)	Coleta e transporte de resíduos em caçamba estacionária "Roll-On/Roll-Off", aberta, com capacidadeaproximada de 35m3, com mínimo de 40 coletas	un	R$ 1.625,60	85,00	R$ 138.176,00

	Quantidade				Total	
	85,00	unid.	x	=	85,00	unid

CAÇAMBA DE 35M³

ITEM	MTR	TONELADA	DATA	LOCAL
1	2116782096	11,2700	06/05/2026	RIO MERITI
2	2116782390	9,0300	17/04/2026	RIO ESTRELA
3	2116784603	11,4800	27/04/2026	RIO IMBOACU
4	2116834649	14,4700	07/04/2026	RIO IGUACU
5	2116834662	13,5200	07/04/2026	RIO IGUACU
6	2116834671	10,6400	08/04/2026	RIO IGUACU
7	2116834675	12,1800	08/04/2026	RIO IGUACU
8	2116834697	10,9200	10/04/2026	RIO IGUACU
9	2116834711	9,7300	14/04/2026	RIO IGUACU
10	2116835290	10,1200	20/04/2026	RIO ESTRELA
11	2116835298	11,9900	28/04/2026	RIO ESTRELA
12	2116858192	14,1400	16/04/2026	RIO IGUACU
13	2116858201	12,5300	20/04/2026	RIO IGUACU
14	2116858213	14,8100	22/04/2026	RIO IGUACU
15	2116858217	11,3600	24/04/2026	RIO IGUACU
16	2116858222	13,7100	28/04/2026	RIO IGUACU
17	2116858231	12,1500	29/04/2026	RIO IGUACU
18	2117008210	9,3000	24/04/2026	RIO MERITI
19	2117008216	5,0200	27/04/2026	RIO MERITI
20	2117008220	10,7800	22/04/2026	RIO MERITI
21	2117008226	13,9900	28/04/2026	RIO MERITI
22	2117008232	11,9100	30/04/2026	RIO MERITI
23	2117048641	7,7900	28/04/2026	CANAL DO CUNHA
24	2117106474	12,1000	05/05/2026	RIO ESTRELA
25	2117106486	11,0900	13/05/2026	RIO ESTRELA
26	2117106492	6,7700	15/05/2026	RIO ESTRELA
27	2117106501	9,7300	21/05/2026	RIO ESTRELA
28	2117106506	10,2500	22/05/2026	RIO ESTRELA
29	2117106531	14,0300	05/05/2026	RIO IGUACU
30	2117106537	12,5800	08/05/2026	RIO IGUACU
31	2117106545	15,2500	19/05/2026	RIO IGUACU
32	2117106552	12,7100	18/05/2026	RIO IGUACU
33	2117106560	13,4000	20/05/2026	RIO IGUACU
34	2117106566	12,0100	27/05/2026	RIO IGUACU
35	2117106576	14,7400	28/05/2026	RIO IGUACU
36	2117106588	9,2300	28/05/2026	RIO IGUACU
37	2117107219	10,2700	07/05/2026	RIO IRAJA
38	2117107231	13,6200	21/05/2026	RIO IRAJA
39	2117107235	12,3500	26/05/2026	RIO IRAJA
40	2117107245	13,5000	28/05/2026	RIO IRAJA
41	2117107266	15,1700	06/05/2026	RIO MERITI
42	2117107276	14,2100	06/05/2026	RIO MERITI

DS DS

43	2117107289	15,1900	12/05/2026	RIO MERITI
44	2117107297	11,5900	13/05/2026	RIO MERITI
45	2117107314	6,1500	22/05/2026	RIO MERITI
46	2117107319	11,3200	05/05/2026	RIO MERITI
47	2117107324	13,4200	08/05/2026	RIO MERITI
48	2117107333	11,0600	18/05/2026	RIO MERITI
49	2117107335	14,7900	21/05/2026	RIO MERITI
50	2117108752	7,4300	04/05/2026	CANAL DO CUNHA
51	2117108771	5,9900	06/05/2026	CANAL DO CUNHA
52	2117108799	7,0500	07/05/2026	CANAL DO CUNHA
53	2117108816	6,1800	11/05/2026	CANAL DO CUNHA
54	2117108955	7,5300	14/05/2026	CANAL DO CUNHA
55	2117109085	7,9300	20/05/2026	CANAL DO CUNHA
56	2117109094	7,1500	21/05/2026	CANAL DO CUNHA
57	2117109098	5,1600	25/05/2026	CANAL DO CUNHA
58	2117109108	7,7800	22/05/2026	CANAL DO CUNHA
59	2117109114	6,4300	26/05/2026	CANAL DO CUNHA
60	2117109343	11,0500	04/05/2026	RIO IGUACU
61	2117109352	13,9600	04/05/2026	RIO IGUACU
62	2117109359	14,5200	04/05/2026	RIO IGUACU
63	2117109364	12,1700	04/05/2026	RIO IGUACU
64	2117109369	13,9600	05/05/2026	RIO IGUACU
65	2117109377	10,7400	05/05/2026	RIO IGUACU
66	2117109389	12,1700	05/05/2026	RIO IGUACU
67	2117109396	11,3800	05/05/2026	RIO IGUACU
68	2117109401	12,6900	12/05/2026	RIO IGUACU
69	2117109407	14,6200	18/05/2026	RIO IGUACU
70	2117133245	13,9400	18/05/2026	RIO IGUACU
71	2117133253	10,1500	21/05/2026	RIO IGUACU
72	2117133260	14,9200	21/05/2026	RIO IGUACU
73	2117133265	9,7200	22/05/2026	RIO IGUACU
74	2117133272	11,7200	19/05/2026	RIO IGUACU
75	2117316765	8,0200	22/05/2026	RIO MERITI
76	2117316770	7,9400	25/05/2026	RIO MERITI
77	2117317769	14,9500	29/05/2026	RIO IGUACU
78	2117317814	13,9400	26/05/2026	RIO IGUACU
79	2117318276	6,3900	25/05/2026	RIO MERITI
80	2117318333	6,6700	28/05/2026	RIO MERITI
81	2117318337	11,9100	26/05/2026	RIO MERITI
82	2117318348	12,2800	26/05/2026	RIO MERITI
83	2117348271	7,0300	29/05/2026	CANAL DO CUNHA
84	2117348317	12,0100	29/05/2026	RIO ESTRELA
85	2117348326	12,2400	27/05/2026	RIO ESTRELA
		949,09 T		

7	COTAÇÃO	DESCARGA DE MATERIAIS E RESÍDUOS EM LOCAIS DE DISPOSIÇÃO FINAL AUTORIZADOS E/OULICENCIADOS A OPERAR PELOS ÓRGÃO	T	R$ 90,75	949,09	R$	86.129,91

	Média/Toneladas				**Total**	
CAÇAMBA DE 35M³	949,09	t	x	=	949,09	t

TOTAL BRUTO	**R$ 656.049,42**

Docusign Envelope ID: E1E83646-066B-81C1-8392-0F3F350BD4EA

SECRETARIA DE ESTADO DO AMBIENTE E SUSTENTABILIDADE - SEAS
INSTITUTO ESTADUAL DO AMBIENTE - INEA / DIRETORIA DE RECUPERAÇÃO AMBIENTAL - DIRRAM
OBRA:SERVIÇOS DE RECUPERAÇÃO, OPERAÇÃO E MANUTENÇÃO DAS ECOBARREIRAS PARA REMOÇÃO DE LIXO FLUTUANTE E PLANTAS MACROFITAS EM DIVERSOS CURSOS D'ÁGUA
CONTRIBUÍNTES DA BAÍA DE GUANABARA

PLANILHA DE QUANTIDADES E PREÇOS PROPOSTOS

MANUTENÇÃO E REPARO DAS BASES OPERACIONAIS
Quant.: 1,00 MÊS

ITEM	CÓDIGO		UN	PREÇO UNIT.	TOTAL QUANT	TOTAL PREÇO PARCIAL
		DISCRIMINAÇÃO DOS SERVIÇOS	"			

PERÍODO	01/05/2026 A 31/05/2026
DIAS ANUAL	365
MESES NO ANO	12
DIAS SEMANAL	7
HORAS SEMANAL	44
HORAS MENSAL	185

ITEM	CÓDIGO	DESCRIÇÃO	UND.	P.UNIT	QUANT.	SUB-TOTAL
6.1	05.105.0114-5	SERVIÇO DE APOIO MANUAL PARA MANUTENÇÃO DAS BASES OPERACIONAS	MÊS	R$ 4.733,22	2,00	9.466,44
		Quantidade 2,00 unid. x **Mês** 1,00 meses = **Total** 2,00 meses				
6.2	98524	LIMPEZA MANUAL DE VEGETAÇÃO EM TERRENO COM ENXADA.AF 05/2018	M2	R$ 4,10		-
		Local / **Área** / **Total**: Eco 02 (C.Cunha) - ; Eco 08 (R.Irajá) - ; Eco 12 - Rio Imboaçu - ; Eco 14 - Rio Marimbondo - ; Eco 15 - Rio Brandoas - ; Eco 16 - Rio Bomba - ; Eco 17 - Canal da Vila Maruí - ; 0,00 m²				
6.3	04.014.0095-0	RETIRADA DE ENTULHO DE OBRA COM CACAMBA DE ACO TIPO CONTAINE R COM 5M3 DE CAPACIDADE,INCLUSIVE C	UN	R$ 318,57	-	-
		CAÇAMBA DE 5M³				
6.4	06.085.0050-1	ENROCAMENTO COM PEDRA DE 50 A 200KG, INCLUSIVE FORNECIMENTO,TRANSPORTE,CARGA,DESCARGA E COLOC	M3	R$ 278,67	-	-
6.5	13.302.0010-5	CAMADA DE BRITA 2, COM ESPESSURA ESTIMADA DE 3CM,ESPALHAMENTO MANUAL	M2	R$ 16,06	-	-
6.6	09.015.0005-0	ALAMBRADO EM TELA DE ARAME GALV.Nº14,MALHA LOSANGO 6CM DE LA DO,PRESA A ARMACAO DE TUBOS GALV.,C	M2	R$ 182,40	-	-
				TOTAL BRUTO		**R$ 9.466,44**

DS DS

SECRETARIA DE ESTADO DO AMBIENTE E SUSTENTABILIDADE - SEAS
INSTITUTO ESTADUAL DO AMBIENTE - INEA / DIRETORIA DE RECUPERAÇÃO AMBIENTAL - DIRRAM
OBRA:SERVIÇOS DE RECUPERAÇÃO, OPERAÇÃO E MANUTENÇÃO DAS ECOBARREIRAS PARA REMOÇÃO DE LIXO FLUTUANTE E PLANTAS MACROFITAS EM DIVERSOS CURSOS D'ÁGUA CONTRIBUÍNTES DA BAÍA DE GUANABARA

PLANILHA DE QUANTIDADES E PREÇOS PROPOSTOS

IMPLANTAÇÃO ECOBARREIRA
Quant.: 1,00 MÊS

ITEM	CÓDIGO		UN	PREÇO UNIT.	TOTAL QUANT	TOTAL PREÇO
		DISCRIMINAÇÃO DOS SERVIÇOS	"			

PERÍODO	01/05/2026 A 31/05/2026
DIAS ANUAL	365
MESES NO ANO	12
DIAS SEMANAL	7
HORAS SEMANAL	44
HORAS MENSAL	185

ITEM	CÓDIGO	DESCRIÇÃO	UND.	P.UNIT	QUANT.	SUB-TOTAL
1	05.103.0003-5	Barreira metalica fabricada em modulos 150x79cm com barras chatas soldadas de aço galvanizado a fogo	M	R$ 2.926,91	-	-
		Comprimento		**Total**		
	Eco 11 - Rio Estrela (Reinstalação)	0,00 m	=	- m		
2	05.103.0001-5	BARREIRA DE CONTENÇÃO FLUTUANTE ECOLÓGICA, COM MATERIAL TERMOPLÁSTICO, RECICLÁV	M	R$ 558,05	-	-
		Quantidade		**Total**		
				- m		
3	05.105.0115-5	REMOÇÃO MANUAL DAS ECOBARREIRAS	M	R$ 20,49	-	R$ -
		Quantidade		**Total**		
	Eco 11 - Rio Estrela	0,00 m	=	- m		
				TOTAL BRUTO		-

Docusign Envelope ID: E1E83646-066B-81C1-8392-0F3F350BD4EA

INSTRUMENTO: Contrato nº 283/2025/HUPE.
PARTES: UERJ/HUPE e DISK LIFE LTDA.
OBJETO: Aquisição de material hospitalar para o HUPE.
VIGÊNCIA: 12 (doze) meses.
FUNDAMENTAÇÃO DA DESPESA: Pregão Eletrônico nº 158/2025.
VALOR: R$ 39.566,00 (trinta e nove mil quinhentos e sessenta e seis reais).
N.E: 2025NE04385.
GESTOR: Mauro Frickmann Mundstock - matrícula nº 36.459-6.
FISCAIS: Sandro Espíndola de Oliveira Freitas - matrícula nº 37.028-8 e Henrique Constantino da Silveira - matrícula nº 36.260-8.
NOMEAÇÃO: Portaria nº HUPE/SEI/2247/2025.
DATA DA ASSINATURA: 13 de agosto de 2025.
FUNDAMENTO DO ATO: Processo nº SEI-260007/000220/2025.

INSTRUMENTO: Contrato nº 284/2025/HUPE.
PARTES: UERJ/HUPE e DONEGATE DISTRIBUIDORA LTDA-ME.
OBJETO: Aquisição de material hospitalar para o HUPE.
VIGÊNCIA: 12 (doze) meses.
FUNDAMENTAÇÃO DA DESPESA: Pregão Eletrônico nº 158/2025.
VALOR: R$ 28.171,00 (vinte e oito mil cento e setenta e um reais).
N.E: 2025NE04387.
GESTOR: Mauro Frickmann Mundstock - matrícula nº 36.459-6.
FISCAIS: Sandro Espíndola de Oliveira Freitas - matrícula nº 37.028-8 e Henrique Constantino da Silveira - matrícula nº 36.260-8.
NOMEAÇÃO: Portaria nº HUPE/SEI/2247/2025.
DATA DA ASSINATURA: 13 de agosto de 2025.
FUNDAMENTO DO ATO: Processo nº SEI-260007/000220/2025.

INSTRUMENTO: Contrato nº 285/2025/HUPE.
PARTES: UERJ/HUPE e GREEN MED DISTRIBUIDORA E IMPORTADORA DE MEDICAMENTOS E PRODUTOS PARA SAÚDE LTDA.
OBJETO: Aquisição de material hospitalar para o HUPE.
VIGÊNCIA: 12 (doze) meses.
FUNDAMENTAÇÃO DA DESPESA: Pregão Eletrônico nº 158/2025.
VALOR: R$ 1.998,00 (um mil novecentos e noventa e oito reais).
N.E: 2025NE04388.
GESTOR: Mauro Frickmann Mundstock - matrícula nº 36.459-6.
FISCAIS: Sandro Espíndola de Oliveira Freitas - matrícula nº 37.028-8 e Henrique Constantino da Silveira - matrícula nº 36.260-8.
NOMEAÇÃO: Portaria nº HUPE/SEI/2247/2025.
DATA DA ASSINATURA: 13 de agosto de 2025.
FUNDAMENTO DO ATO: Processo nº SEI-260007/000220/2025.

INSTRUMENTO: Contrato nº 286/2025/HUPE.
PARTES: UERJ/HUPE e DISTRIBUIDORA DE MEDICAMENTOS SANTE LTDA.
OBJETO: Aquisição de material hospitalar para o HUPE.
VIGÊNCIA: 12 (doze) meses.
FUNDAMENTAÇÃO DA DESPESA: Pregão Eletrônico nº 158/2025.
VALOR: R$ 78.760,00 (setenta e oito mil setecentos e sessenta reais).
N.E: 2025NE04386.
GESTOR: Mauro Frickmann Mundstock - matrícula nº 36.459-6.
FISCAIS: Sandro Espíndola de Oliveira Freitas - matrícula nº 37.028-8 e Henrique Constantino da Silveira - matrícula nº 36.260-8.
NOMEAÇÃO: Portaria nº HUPE/SEI/2247/2025.
DATA DA ASSINATURA: 13 de agosto de 2025.
FUNDAMENTO DO ATO: Processo nº SEI-260007/000220/2025.

Id: 2670434

**SECRETARIA DE ESTADO DE CIÊNCIA, TECNOLOGIA E INOVAÇÃO
FUNDAÇÃO UNIVERSIDADE DO ESTADO DO RIO DE JANEIRO
HOSPITAL UNIVERSITÁRIO PEDRO ERNESTO**

EXTRATO DE TERMO

INSTRUMENTO: Primeiro Termo de Rerratificação ao Contrato nº 052/2021/HUPE.
PARTES: HUPE/UERJ e FENIX CONSTRUTORA EIRELI.
OBJETO: Retificar o valor do acréscimo do Segundo Termo de Apostilamento e as Cláusulas Quarta e Sexta do Terceiro Termo Aditivo ao Contrato nº 052/2021/HUPE.
VALOR DO CONTRATO: R$ 12.598.227,29 (doze milhões quinhentos e noventa e oito mil duzentos e vinte e sete reais e vinte e dois centavos).
DATA DA ASSINATURA: 13 de agosto de 2025.
FUNDAMENTO DO ATO: Processo nº SEI-E-26/008/518/2020.

Id: 2670436

**SECRETARIA DE ESTADO DE CIÊNCIA, TECNOLOGIA E INOVAÇÃO
FUNDAÇÃO UNIVERSIDADE DO ESTADO DO RIO DE JANEIRO
HOSPITAL UNIVERSITÁRIO PEDRO ERNESTO**

EXTRATO DE TERMO ADITIVO

INSTRUMENTO: Primeiro Termo Aditivo ao Contrato nº 090/2025/HUPE.
PARTES: HUPE/UERJ e AUTO SUTURE DO BRASIL LTDA.
OBJETO: Acréscimo de 19,02% aos itens 1.1 e 1.2 do valor total inicial do contrato.
VALOR DO ADITIVO: R$ 190.411,51 (cento e noventa mil quatrocentos e onze reais e cinquenta e um centavos).
VALOR DO CONTRATO: R$ 1.191.709,63 (um milhão cento e noventa e um mil setecentos e nove reais e sessenta e três centavos).
DATA DA ASSINATURA: 13 de agosto de 2025.
FUNDAMENTO DO ATO: Processo nº SEI-260007/013456/2024.

Id: 2670435

**FUNDAÇÃO UNIVERSIDADE DO ESTADO DO RIO DE JANEIRO
SUPERINTENDÊNCIA DE GESTÃO DE PESSOAS
DEPARTAMENTO DE PAGAMENTO**

EDITAL

O PRESIDENTE DA COMISSÃO PERMANENTE DE INQUÉRITO ADMINISTRATIVO, nos autos do processo administrativo nº SEI-260006/028394/2025, instaurado por decisão da Magnífica Reitora da UERJ em 11/06/2025, tendo em vista o disposto no art. 75 do Decreto-Lei nº 220/75, **FAZ SABER** ao servidor **LUIZ MARIO DE SOUZA**, matrícula nº 34475-4, Técnico Universitário/Técnico em Segurança do Trabalho, para comparecer à sede da referida Comissão situada na Rua São Francisco Xavier, 524, sala 2136, bloco F do Pavilhão João Lyra Filho, tel.: 2334-0124, e-mail cinqa@uerj.br, no horário das 10h30 às 16h30, de segunda a sexta-feira, a fim de prestar esclarecimentos no Processo Administrativo Disciplinar a que responde por faltas injustificadas, dentro do prazo 20 dias, a contar da primeira publicação do presente Edital. Processo nº SEI-260006/040245/2025.

Id: 2670087

**SECRETARIA DE ESTADO DE CIÊNCIA, TECNOLOGIA E INOVAÇÃO
FUNDAÇÃO UNIVERSIDADE DO ESTADO DO RIO DE JANEIRO
SUPERINTENDÊNCIA DE GESTÃO DE PESSOAS**

EDITAL

CONCURSO PÚBLICO PARA O CARGO DE TÉCNICO UNIVERSITÁRIO II, PERFIL TÉCNICO EM ENFERMAGEM

O SUPERINTENDENTE DE GESTÃO DE PESSOAS, em conformidade com o Edital do Concurso Público em epígrafe e com o Processo nº SEI-260006/034052/2025, resolve eliminar/e colocar em final de fila os(as) candidatos(as) relacionados na Tabela 1, de acordo com as respectivas situações abaixo e, em substituição, convocar os(as) candidatos(as) listados na Tabela 2, tendo em vista as vacâncias relacionadas na Tabela 3.
Os documentos deverão ser encaminhados em formato digital, por intermédio de e-mail, sendo a verificação dos originais feita posteriormente. Os(As) candidatos(as) convocados(as) deverão aguardar o recebimento do comunicado de convocação com as informações sobre o cumprimento das etapas de entrega de documentação e realização do exame médico admissional, conforme Processo n° SEI-E-26/007/8551/2015.

Tabela 1 - candidatos eliminados

Class.	Nome	Situação
436º	ANDREA SILVA DE JESUS GONCALVES	ELIMINADO(A)
440º	DANIELA SILVA COSTA REZENDE	ELIMINADO(A)
452º	FABIO LIMA FERREIRA	ELIMINADO(A)

Tabela 2 - candidatos convocados

Class.	Nome
457º	EWELYNE LOUZADA SANTANA
458º	ANA PAULA DINIZ DE ALMEIDA ALAUZO
459º	JULIANA NETO DA SILVA

Tabela 3 - vacâncias

Vacâncias
ampliação de vagas, autorizada pela Magnífica Reitora
ampliação de vagas, autorizada pela Magnífica Reitora
ampliação de vagas, autorizada pela Magnífica Reitora

Id: 2670379

**SECRETARIA DE ESTADO DE CIÊNCIA, TECNOLOGIA E INOVAÇÃO
FUNDAÇÃO UNIVERSIDADE DO ESTADO DO RIO DE JANEIRO
SUPERINTENDÊNCIA DE GESTÃO DE PESSOAS**

EDITAL

CONCURSO PÚBLICO PARA O CARGO DE TÉCNICO UNIVERSITÁRIO I, PERFIL ASSISTENTE ADMINISTRATIVO - REGIÃO: RIO DE JANEIRO

O SUPERINTENDENTE DE GESTÃO DE PESSOAS, em conformidade com o Edital do Concurso Público em epígrafe e com o Processo nº SEI-260006/020576/2025, resolve eliminar o(a) candidato(a) **BEATRIZ ROSSI SORIANO JULIVALDO**, 500º classificado(a), por não atender à convocação e, em substituição, **CONVOCA** o(a) candidato(a) **FABIO MELO MINERVINI**, 502º classificado(a), na vacância gerada pelo(a) servidor(a) ANA CLAUDIA ALONSO GOMES, matrícula 330415, ID 9335366, conforme APOSENTADORIA no DOERJ do dia 26/02/2025, PG. 34, CL. 01, Portaria nº 239/SGP/2025.
Os documentos deverão ser encaminhados em formato digital, por intermédio de e-mail, sendo a verificação dos originais feita posteriormente. O(A) candidato(a) convocado(a) deverá aguardar o recebimento do comunicado de convocação com as informações sobre o cumprimento das etapas de entrega de documentação e realização de exame médico admissional, conforme Processo n° SEI-E-26007/4654/2015.

Id: 2670380

**SECRETARIA DE ESTADO DE CIÊNCIA, TECNOLOGIA E INOVAÇÃO
FUNDAÇÃO UNIVERSIDADE DO ESTADO DO RIO DE JANEIRO
SUPERINTENDÊNCIA DE GESTÃO DE PESSOAS**

EDITAL

CONCURSO PÚBLICO PARA O CARGO DE TÉCNICO UNIVERSITÁRIO SUPERIOR, PERFIL MÉDICO/NEONATOLOGISTA

O SUPERINTENDENTE DE GESTÃO DE PESSOAS, em conformidade com o Edital do Concurso Público em epígrafe e com o Processo nº SEI-260006/034033/2025, resolve eliminar o(a) candidato(a) **SICILIA LEITE DE SOUSA**, 11º classificado(a), por não atender à convocação e, em substituição, **CONVOCA** o(a) candidato(a) **THAISSA CASAGRANDE DE MESQUITA**, 19º classificado(a), na vacância gerada pela ampliação de vagas autorizada pela Magnífica Reitora.
Os documentos deverão ser encaminhados em formato digital, por intermédio de e-mail, sendo a verificação dos originais feita posteriormente. O(A) candidato(a) convocado(a) deverá aguardar o recebimento do comunicado de convocação com as informações sobre o cumprimento das etapas de entrega de documentação e realização de exame médico admissional, conforme Processo n° SEI-260007/025677/2021.

Id: 2670381

**SECRETARIA DE ESTADO DE CIÊNCIA TECNOLOGIA E INOVAÇÃO
FUNDAÇÃO UNIVERSIDADE DO ESTADO DO RIO DE JANEIRO**

AVISO

PREGÃO ELETRÔNICO Nº 351/2025

A FUNDAÇÃO UNIVERSIDADE DO ESTADO DO RIO DE JANEIRO - UERJ torna público que a licitação para AQUISIÇÃO DE MACA TRANSPORTE DE PACIENTES anteriormente marcada para 22/08/2025 às 10:00h, FICA ADIADA PARA 29/08/2025 às 10h. Processo nº SEI-260006/025023/2025.

Editais e anexos disponíveis no site: www.compras.rj.gov.br

Id: 2669959

Secretaria de Estado de Transporte e Mobilidade Urbana

SECRETARIA DE ESTADO DE TRANSPORTE E MOBILIDADE URBANA

EXTRATO DE TERMO

***INSTRUMENTO:** Termo de Convênio de Cooperação
PARTES: O Estado do Rio de Janeiro, por intermédio da Secretaria de Estado de Transporte e Mobilidade Urbana - SETRAM e o Município do Rio de Janeiro por intermédio da Secretaria Municipal de Transportes - SMTR.
OBJETO: Estabelecer a colaboração técnica e administrativa entre o Município e o Estado, visando à integração tarifária dos sistemas de bilhetagem operados por cada ente, com o objetivo de assegurar a efetividade do Bilhete Único Intermunicipal (BUI), nos termos da Lei Estadual nº 5.628, de 29 de dezembro de 2009, garantindo o benefício tarifário aos usuários do transporte público coletivo que realizem integração entre modos municipais e estaduais, em uma mesma viagem, e a adequada remuneração dos operadores de transporte, mediante compartilhamento de informações e implementação de mecanismos técnicos e operacionais aptos a darem efetividade à política tarifária em vigor.
VALOR: Não envolve o repasse de recursos financeiros pelo Estado.
PRAZO: 12 (doze) meses, prorrogáveis, a partir da data de assinatura.
DATA DA ASSINATURA: 21/07/2025.
FUNDAMENTAÇÃO DO ATO: Processo nº SEI-100001/002901/2024.
*Omitido no D.O. de 11/08/2025.

Id: 2670327

ADMINISTRAÇÃO VINCULADA

**SECRETARIA DE ESTADO DE TRANSPORTES E MOBILIDADE URBANA
COMPANHIA DE DESENVOLVIMENTO RODOVIÁRIO E TERMINAIS DO ESTADO DO RIO DE JANEIRO**

EXTRATO DE INSTRUMENTO CONTRATUAL

INSTRUMENTO: Contrato nº 02/2025. **PARTES:** CODERTE e IMPRENSA OFICIAL DO ESTADO DO RIO DE JANEIRO - IOERJ. **OBJETO:** prestação de serviços de publicação no Diário Oficial do Estado do Rio de Janeiro de atos oficiais e demais matérias legais de interesse da Companhia. **VALOR GLOBAL:** R$ 40.000,00 (quarenta mil reais). **DATA DE ASSINATURA:** 08/08/2025. **PRAZO:** 12 (doze) meses, com início na data da publicação. **FUNDAMENTO DO ATO:** Lei nº 13.303/2016. Processo nº SEI-100004/000020/2025.

Id: 2670508

AGÊNCIA REGULADORA DE SERVIÇOS PÚBLICOS CONCEDIDOS DE TRANSPORTES AQUAVIÁRIOS, FERROVIÁRIOS E METROVIÁRIOS E DE RODOVIAS DO ESTADO DO RIO DE JANEIRO

EXTRATO DE INSTRUMENTO CONTRATUAL

INSTRUMENTO: Contrato nº 001/2025.
PARTES: Agência Reguladora de Serviços Públicos Concedidos de Transportes Aquaviários, Ferroviários e Metroviários e de Rodovias do Estado do Rio de Janeiro - AGETRANSP e a CBD BILHETE DIGITAL S/A.
OBJETO: fornecimento de créditos eletrônicos de vale-transporte aos servidores da AGETRANSP, destinados ao deslocamento no âmbito da cidade do Rio de Janeiro, por meio do sistema de bilhetagem eletrônica operado pela empresa contratada, em conformidade com as condições estabelecidas no Termo de Referência e nos demais anexos deste Contrato.
VALOR: R$ 1.178.820,00 (um milhão, cento e setenta e oito mil oitocentos e vinte reais).
DATA DA ASSINATURA: 13/08/2025.
FUNDAMENTAÇÃO LEGAL: Lei nº 14.133, de 01º de abril de 2021.
PROCESSO ADMINISTRATIVO Nº SEI-100003/000425/2025.

Id: 2670238

Secretaria de Estado do Ambiente e Sustentabilidade

ADMINISTRAÇÃO VINCULADA

INSTITUTO ESTADUAL DO AMBIENTE

EXTRATO DE TERMO

INSTRUMENTO: TERMO DE RECEBIMENTO DE BENS POR USO E CAPTAÇÃO DE IMAGEM **PARTES:** Instituto Estadual do Ambiente - INEA e CRAFT - CONTEÚDO FOTOGRÁFICO DIGITAL LTDA **OBJETO:** Neste ato, o INEA declara ter recebido da CRAFT, a título de contrapartida pela autorização de captação de imagem em área administrada pelo INEA ("Parque Estadual da Costa do Sol"), ocorrida em julho de 2021, para gravações/montagem da obra audiovisual intitulada "PROJETO SIERRA ARRAIAL DO CABO", produzida pela CRAFT, os bens listados abaixo, que somam o valor de R$ 399,99 (trezentos e noventa e nove reais e noventa e nove centavos), o qual será doado ao Parque Estadual da Costa do Sol, e incorporado ao patrimônio do INEA, quando necessário, conforme regulamentação específica: 01 (um) CAFETEIRA BLACK+DECKER Elétrica Programável Gourmand Gris CM300G. **PRAZO:** A entrega dos bens objeto do presente Termo é celebrada em caráter definitivo e irrevogável ao INEA, dando este a mais ampla, rasa, geral, total, irrestrita, irretratável e irrevogável quitação à CRAFT com relação à captação de imagens descrita na Cláusula Primeira. **DATA DA ASSINATURA**: 14/08/2025.
PROCESSO Nº SEI-070002/007656/2021.

Id: 2670463

INSTITUTO ESTADUAL DO AMBIENTE

EXTRATO DE TERMO ADITIVO

INSTRUMENTO: Terceiro Termo Aditivo 53/2025 ao Contrato INEA 34/2023
PARTES: ESTADUAL DO AMBIENTE - INEA e a CONSTRUTORA LYTORÂNEA S.A
OBJETO: Constitui objeto do presente instrumento a alteração quantitativa e qualitativa do Contrato INEA N°34/2023, relativo ao "SERVIÇO DE DESASSOREAMENTO E LIMPEZA DOS CORPOS HÍDRICOS LOCALIZADOS NA REGIÃO HIDROGRÁFICA DA BAÍA DE GUANABARA (RH V) - ESTADO DO RIO DE JANEIRO", com fundamento no inciso I, alíneas a e b do art. 65, c/c art. 58, inciso I, da Lei nº 8.666/93, para melhor adequação às finalidades de interesse público.
VALOR: Dá-se ao termo aditivo o valor de R$ 3.071.581,74 (três milhões e setenta e um mil quinhentos e oitenta e um reais e setenta e quatro centavos)
PRAZO: Não se aplica.
DATA DE ASSINATURA: 13/08/2025
PROCESSO Nº SEI-070002/017819/2023

Id: 2670287

INSTITUTO ESTADUAL DO AMBIENTE

EXTRATO DE TERMO ADITIVO

INSTRUMENTO: Terceiro Termo Aditivo 61/2025 ao Contrato INEA 06/2023
PARTES: ESTADUAL DO AMBIENTE - INEA E A DIMENSIONAL ENGENHARIA LTDA
OBJETO: Constitui objeto do presente instrumento a prorrogação do prazo de vigência do Contrato INEA N° 06/2023, relativo à prestação de serviços contínuos de "SERVIÇOS DE OPERAÇÃO PARA REMOÇÃO DO LIXO FLUTUANTE E PLANTAS MACRÓFITAS E MANUTENÇÃO DAS ECOBARREIRAS EM DIVERSOS CURSOS D´ÁGUA CONTRIBUINTES DA BAIA DE GUANABARA NO ESTADO DO RIO DE JANEIRO", com fundamento no art. 57, inciso II, da Lei nº 8.666/93 e na Cláusula Quinta do contrato, sem renúncia de reajuste contratual com fundamento no art. 55 inciso III da Lei nº 8.666/93, para melhor adequação às finalidades de interesse público.
VALOR: Dá-se ao termo aditivo o valor de R$ 12.798.999,00 (doze milhões, setecentos e noventa e oito mil novecentos e noventa e nove reais)
PRAZO: Pelo presente instrumento fica prorrogado o prazo de vigência do contrato por 8 (oito) meses e o de execução por 12 (doze) meses, dando-se ao contrato o prazo total de 43 (quarenta e três) meses.
DATA DE ASSINATURA: 12/08/2025
PROCESSO Nº SEI-070002/007444/2022

Id: 2670299

INSTITUTO ESTADUAL DO AMBIENTE

EXTRATO DE TERMO ADITIVO

INSTRUMENTO: Sexto Termo Aditivo 59/2025 ao Contrato INEA 26/2022
PARTES: ESTADUAL DO AMBIENTE - INEA E A CONSTRUTORA BRASFORM LTDA
OBJETO: Constitui objeto do presente instrumento a prorrogação do prazo de vigência do Contrato INEA N° 26/2022, relativo à prestação de serviços contínuos de "LIMPEZA E DESOBSTRUÇÃO MANUAL DE CURSOS D`ÁGUA LOCALIZADOS NAS REGIÕES HIDROGRÁFICAS DA BAÍA DE GUANABARA (RH V) - ESTADO DO RIO DE JANEIRO", com fundamento no art. 57, inciso II, da Lei nº 8.666/93 e na Cláusula Quinta do contrato, sem renúncia de reajuste contratual com fundamento no art. 55 inciso III da Lei nº 8.666/93, para melhor adequação às finalidades de interesse público.
VALOR: Dá-se ao termo aditivo o valor de R$ 21.386.880,56 (vinte e milhões, trezentos e oitenta e seis mil, oitocentos e oitenta reais e cinquenta e seis centavos)
PRAZO: Pelo presente instrumento fica prorrogado o prazo de vigência do contrato por 08 (oito) meses e o de execução por 12 (doze) meses, dando-se ao contrato o prazo total de 53 (cinquenta e três) meses.
DATA DE ASSINATURA: 12/08/2025
PROCESSO Nº SEI-070002/008302/2022

Id: 2670300

Imprensa Oficial DO ESTADO DO RIO DE JANEIRO
GOVERNO DO ESTADO RIO DE JANEIRO
DOCUMENTO ASSINADO DIGITALMENTE
A assinatura não possui validade quando impresso.
A IMPRENSA OFICIAL DO ESTADO DO RIO DE JANEIRO garante a autenticidade deste documento, quando visualizado diretamente no portal www.io.rj.gov.br.
Assinado digitalmente em Sexta-feira, 15 de Agosto de 2025 às 05:22:07 -0300.

Certificado de Conclusão

Identificação de envelope: E1E83646-066B-81C1-8392-0F3F350BD4EA
Status: Concluído
Assunto: 45ª MEDIÇÃO - 40ª ETAPA NORMAL - OBRA 00.229
Obra: Geral
Envelope fonte:
Documentar páginas: 395
Assinaturas: 48
Certificar páginas: 5
Rubrica: 404
Assinatura guiada: Ativado
Selo com EnvelopeId (ID do envelope): Ativado
Fuso horário: (UTC-03:00) Brasília

Remetente do envelope:
Edson Macedo
R Sete De Setembro, 98
Sala 605, Centro
RIO DE JANEIRO, RJ 20050-002
edsonacompanhamentofat@dimensionalengenharia.com
Endereço IP: 187.16.106.43

Rastreamento de registros

Status: Original
10/07/2026 12:06:03

Portador: Edson Macedo
edsonacompanhamentofat@dimensionalengenharia.com

Local: DocuSign

Eventos do signatário	Assinatura	Registro de hora e data
Andre Rangel andrer@dimensionalengenharia.com Diretor de Engenharia Dimensional Engenharia LTDA Nível de segurança: E-mail, Autenticação da conta (Nenhuma) **Termos de Assinatura e Registro Eletrônico:** Aceito: 14/11/2019 16:06:30 ID: 7e38200f-74ee-483b-85e7-b1e55097c30a	DocuSigned by: Andre Rangel 6CB470999306478... Adoção de assinatura: Estilo pré-selecionado Usando endereço IP: 191.250.151.231 Assinado com o uso do celular	Enviado: 10/07/2026 12:15:05 Visualizado: 10/07/2026 12:36:53 Assinado: 10/07/2026 12:37:52
Antônio Guilherme Gusmão Rocha guilhermer@dimensionalengenharia.com Nível de segurança: E-mail, Autenticação da conta (Nenhuma) **Termos de Assinatura e Registro Eletrônico:** Aceito: 14/05/2020 09:28:26 ID: a00b8c0a-f768-4eee-8eb9-9090961df307	DocuSigned by: AD406622898D4DB... Adoção de assinatura: Desenhado no dispositivo Usando endereço IP: 2804:18:5846:9abd:18c0:ea87:9e58:5207 Assinado com o uso do celular	Enviado: 10/07/2026 12:15:05 Visualizado: 10/07/2026 12:36:10 Assinado: 10/07/2026 12:38:39
Edson Luiz da Silva Mendes edsonm@dimensionalengenharia.com Nível de segurança: E-mail, Autenticação da conta (Nenhuma) **Termos de Assinatura e Registro Eletrônico:** Não oferecido através da Docusign	DS Adoção de assinatura: Desenhado no dispositivo Usando endereço IP: 216.234.208.139	Enviado: 10/07/2026 12:15:06 Visualizado: 10/07/2026 13:39:54 Assinado: 10/07/2026 13:43:24

Eventos do signatário	Assinatura	Registro de hora e data
Edson Macedo edsonacompanhamentofat@dimensionalengenharia.com Dimensional Engenharia LTDA Nível de segurança: E-mail, Autenticação da conta (Nenhuma)	DS Adoção de assinatura: Estilo pré-selecionado Usando endereço IP: 187.16.106.43	Enviado: 10/07/2026 12:15:07 Visualizado: 10/07/2026 12:15:25 Assinado: 10/07/2026 12:16:17

Termos de Assinatura e Registro Eletrônico:
Não oferecido através da Docusign

Vinicius Benevides viniciusb@dimensionalengenharia.com DIMENSIONAL ENGENHARIA LTDA Nível de segurança: E-mail, Autenticação da conta (Nenhuma)	Rubrica Adoção de assinatura: Desenhado no dispositivo Usando endereço IP: 2607:fb91:90:c5a9:acc0:72b9:95dd:28af Assinado com o uso do celular	Enviado: 10/07/2026 12:15:07 Reenviado: 10/07/2026 14:17:49 Visualizado: 11/07/2026 10:52:01 Assinado: 11/07/2026 10:53:12

Termos de Assinatura e Registro Eletrônico:
Não oferecido através da Docusign

Eventos do signatário presencial	Assinatura	Registro de hora e data

Eventos de entrega do editor	Status	Registro de hora e data

Evento de entrega do agente	Status	Registro de hora e data

Eventos de entrega intermediários	Status	Registro de hora e data

Eventos de entrega certificados	Status	Registro de hora e data

Eventos de cópia	Status	Registro de hora e data

Eventos com testemunhas	Assinatura	Registro de hora e data

Eventos do tabelião	Assinatura	Registro de hora e data

Eventos de resumo do envelope	Status	Carimbo de data/hora
Envelope enviado	Com hash/criptografado	10/07/2026 12:15:08
Entrega certificada	Segurança verificada	11/07/2026 10:52:01
Assinatura concluída	Segurança verificada	11/07/2026 10:53:12
Concluído	Segurança verificada	11/07/2026 10:53:12

Eventos de pagamento	Status	Carimbo de data/hora

Termos de Assinatura e Registro Eletrônico

ELECTRONIC RECORD AND SIGNATURE DISCLOSURE

From time to time, dimensional (we, us or Company) may be required by law to provide to you certain written notices or disclosures. Described below are the terms and conditions for providing to you such notices and disclosures electronically through the DocuSign system. Please read the information below carefully and thoroughly, and if you can access this information electronically to your satisfaction and agree to this Electronic Record and Signature Disclosure (ERSD), please confirm your agreement by selecting the check-box next to 'I agree to use electronic records and signatures' before clicking 'CONTINUE' within the DocuSign system.

Getting paper copies

At any time, you may request from us a paper copy of any record provided or made available electronically to you by us. You will have the ability to download and print documents we send to you through the DocuSign system during and immediately after the signing session and, if you elect to create a DocuSign account, you may access the documents for a limited period of time (usually 30 days) after such documents are first sent to you. After such time, if you wish for us to send you paper copies of any such documents from our office to you, you will be charged a $0.00 per-page fee. You may request delivery of such paper copies from us by following the procedure described below.

Withdrawing your consent

If you decide to receive notices and disclosures from us electronically, you may at any time change your mind and tell us that thereafter you want to receive required notices and disclosures only in paper format. How you must inform us of your decision to receive future notices and disclosure in paper format and withdraw your consent to receive notices and disclosures electronically is described below.

Consequences of changing your mind

If you elect to receive required notices and disclosures only in paper format, it will slow the speed at which we can complete certain steps in transactions with you and delivering services to you because we will need first to send the required notices or disclosures to you in paper format, and then wait until we receive back from you your acknowledgment of your receipt of such paper notices or disclosures. Further, you will no longer be able to use the DocuSign system to receive required notices and consents electronically from us or to sign electronically documents from us.

All notices and disclosures will be sent to you electronically

Unless you tell us otherwise in accordance with the procedures described herein, we will provide electronically to you through the DocuSign system all required notices, disclosures, authorizations, acknowledgements, and other documents that are required to be provided or made available to you during the course of our relationship with you. To reduce the chance of you inadvertently not receiving any notice or disclosure, we prefer to provide all of the required notices and disclosures to you by the same method and to the same address that you have given us. Thus, you can receive all the disclosures and notices electronically or in paper format through the paper mail delivery system. If you do not agree with this process, please let us know as described below. Please also see the paragraph immediately above that describes the consequences of your electing not to receive delivery of the notices and disclosures electronically from us.

How to contact dimensional:

You may contact us to let us know of your changes as to how we may contact you electronically, to request paper copies of certain information from us, and to withdraw your prior consent to receive notices and disclosures electronically as follows:
To contact us by email send messages to: thamyresa@dimensionalengenharia.com

To advise dimensional of your new email address

To let us know of a change in your email address where we should send notices and disclosures electronically to you, you must send an email message to us at thamyresa@dimensionalengenharia.com and in the body of such request you must state: your previous email address, your new email address. We do not require any other information from you to change your email address.

If you created a DocuSign account, you may update it with your new email address through your account preferences.

To request paper copies from dimensional

To request delivery from us of paper copies of the notices and disclosures previously provided by us to you electronically, you must send us an email to thamyresa@dimensionalengenharia.com and in the body of such request you must state your email address, full name, mailing address, and telephone number. We will bill you for any fees at that time, if any.

To withdraw your consent with dimensional

To inform us that you no longer wish to receive future notices and disclosures in electronic format you may:

i. decline to sign a document from within your signing session, and on the subsequent page, select the check-box indicating you wish to withdraw your consent, or you may;

ii. send us an email to thamyresa@dimensionalengenharia.com and in the body of such request you must state your email, full name, mailing address, and telephone number. We do not need any other information from you to withdraw consent.. The consequences of your withdrawing consent for online documents will be that transactions may take a longer time to process..

Required hardware and software

The minimum system requirements for using the DocuSign system may change over time. The current system requirements are found here: https://support.docusign.com/guides/signer-guide-signing-system-requirements.

Acknowledging your access and consent to receive and sign documents electronically

To confirm to us that you can access this information electronically, which will be similar to other electronic notices and disclosures that we will provide to you, please confirm that you have read this ERSD, and (i) that you are able to print on paper or electronically save this ERSD for your future reference and access; or (ii) that you are able to email this ERSD to an email address where you will be able to print on paper or save it for your future reference and access. Further, if you consent to receiving notices and disclosures exclusively in electronic format as described herein, then select the check-box next to 'I agree to use electronic records and signatures' before clicking 'CONTINUE' within the DocuSign system.

By selecting the check-box next to 'I agree to use electronic records and signatures', you confirm that:

- You can access and read this Electronic Record and Signature Disclosure; and
- You can print on paper this Electronic Record and Signature Disclosure, or save or send this Electronic Record and Disclosure to a location where you can print it, for future reference and access; and
- Until or unless you notify dimensional as described above, you consent to receive exclusively through electronic means all notices, disclosures, authorizations, acknowledgements, and other documents that are required to be provided or made available to you by dimensional during the course of your relationship with dimensional.