



Rio de Janeiro, 02 de fevereiro de 2026.

**Ao  
INEA – INSTITUTO ESTADUAL DE AMBIENTE**

**Ref.: “SERVIÇOS DE RECUPERAÇÃO, OPERAÇÃO E MANUTENÇÃO DAS  
ECOBARREIRAS PARA REMOÇÃO DE LIXO FLUTUANTE E PLANTAS  
MACROFITAS EM DIVERSOS CURSOS D’ÁGUA CONTRIBUÍNTES DA BAÍA DE  
GUANABARA”.**

**Processo Nº 070002/007444/2022– CONTRATO INEA Nº06/2023.**

**CARTA DE ENCAMINHAMENTO DE MEDIÇÃO  
40ª MEDIÇÃO – 35ª ETAPA COMPLEMENTAR  
PERÍODO DE 16/12/2025 a 31/12/2025**

**Prezado Senhor,**

**A DIMENSIONAL ENGENHARIA LTDA, pessoa jurídica de direito privado, inscrita no CNPJ/MF sob o nº 00.299.904/0001-60, com sede na Rua Sete de Setembro, nº 98 - grupo 605 - Rio de Janeiro, detentora do Contrato em referência, que tem por objeto os “SERVIÇO DE RECUPERAÇÃO, OPERAÇÃO E MANUTENÇÃO DAS ECOBARREIRAS PARA REMOÇÃO DE LIXO FLUTURANTE E PLANTAS MACRÓFITAS EM DIVERSOS CURSOS D’ÁGUA CONTRIBUÍNTES DA BAÍA DE GUANABARA”, vem, por meio da presente, encaminhar em ANEXO 1, a NOTA FISCAL N.ºs 00013 VALOR R\$ 94.425,08 (NOVENTA E QUATRO MIL, QUATROCENTOS E VINTE E CINCO REAIS E OITO CENTAVOS) MUNICIPIO DO RIO DE JANEIRO, NOTA FISCAL 00015 VALOR DE R\$ 17.223,49 (DEZESSETE MIL, DUZENTOS E VINTE E TRÊS REAIS E QUARENTA E NOVE CENTAVOS) MUNICIPIO DE NITEROI, NOTA FISCAL 00016 VALOR R\$ 237.921,28 (DUZENTOS E TRINTA E SETE MIL, NOVECENTOS E VINTE E UM REAIS E VINTE E OITO CENTAVOS) MUNICIPIO DE DUQUE DE CAXIAS, NOTA FISCAL 00017 VALOR DE R\$ 20.794,21 (VINTE MIL, SETECENTOS E NOVENTA E QUATRO REAIS E VINTE E UM CENTAVOS) MUNICIPIO DE SÃO GONÇALO, TOTALIZANDO R\$ 370.364,06 (TREZENTOS E SETENTA MIL, TREZENTOS E SESENTA E QUATRO REAIS E SEIS CENTAVOS...), assim como toda documentação contratualmente exigível da empresa,**

Página 1 de 2



Rubrica

DS  
AR

DS

DS

DS  
EM



referente aos serviços prestados no mencionado Contrato relativos à **40ª Medição de Serviços - 35ª Etapa Complementar**, executados no período de **16/12/2025 à 31/12/2025**, para pagamento, no máximo, no prazo disposto no Parágrafo Quarto da Cláusula Nona.

Insta salientar que os valores ora faturados se baseiam nas memórias de cálculo e boletim de medição elaborados pela Comissão de Fiscalização, nomeada através da **PORTARIA INEA/DIRRAM Nº 59 DE 22 DE MARÇO DE 2023, PUBLICADA NO DOERJ DE 23/03/2023 – PÁG. 26.**

Segue anexo também as apropriações, aferições e memória de cálculo elaboradas pela empresa.

Por fim, a empresa informa que encontra-se à disposição para a apresentação dos eventuais esclarecimentos porventura necessários, e aproveita o ensejo para renovar os votos de elevada estima e distinta consideração.

Atenciosamente,

DocuSigned by:

*Andre Rangel*

6CB470999306478...

**DIMENSIONAL ENGENHARIA LTDA**





Chave de Acesso da NFS-e  
3304557220029990400016000000000001326026158028230



Número da NFS-e 13	Competência da NFS-e 02/02/2026	Data e Hora da emissão da NFS-e 02/02/2026 14:31:05
Número da DPS 26	Série da DPS 900	Data e Hora da emissão da DPS 02/02/2026 14:31:05

A autenticidade desta NFS-e pode ser verificada pela leitura deste código QR ou pela consulta da chave de acesso no portal nacional da NFS-e

<b>EMITENTE DA NFS-e</b> Prestador do Serviço	<b>CNPJ / CPF / NIF</b> 00.299.904/0001-60	<b>Inscrição Municipal</b> -	<b>Telefone</b> -
<b>Nome / Nome Empresarial</b> DIMENSIONAL ENGENHARIA LTDA		<b>E-mail</b> -	
<b>Endereço</b> SETE DE SETEMBRO, 98, CENTRO		<b>Município</b> Rio de Janeiro - RJ	<b>CEP</b> 20050-002
<b>Simple Nacional na Data de Competência</b> Não optante		<b>Regime de Apuração Tributária pelo SN</b> -	

<b>TOMADOR DO SERVIÇO</b>	<b>CNPJ / CPF / NIF</b> 10.598.957/0001-35	<b>Inscrição Municipal</b> -	<b>Telefone</b> -
<b>Nome / Nome Empresarial</b> INSTITUTO ESTADUAL DO AMBIENTE - INEA		<b>E-mail</b> -	
<b>Endereço</b> VENEZUELA, 110, SAUDE / CENTRO		<b>Município</b> Rio de Janeiro - RJ	<b>CEP</b> 20081-312

INTERMEDIÁRIO DO SERVIÇO NÃO IDENTIFICADO NA NFS-e

SERVIÇO PRESTADO

<b>Código de Tributação Nacional</b> 07.18.01 - Limpeza e dragagem de rios, portos, canais, baías, lagos,...	<b>Código de Tributação Municipal</b> 001 - Limpeza e dragagem de rios.	<b>Local da Prestação</b> Rio de Janeiro - RJ	<b>País da Prestação</b> -
<b>Descrição do Serviço</b> Serviços de Recuperação, Operação e Manutenção das Ecobarreiras Para Remoção de Lixo Flutuante e Plantas Macrófitas em Diversos Cursos D'Água Contribuintes da Baía de Guanabara. Município Rio de Janeiro; Órgão: Instituto Estadual do Ambiente - INEA, Contrato : 006/2023 - CEI : 070002/007.444/2022, Referente a 40ª medição /35ª etapa complementar Período: 16/12/2025 a 31/12/2025, CNO 90.014.38280-75, Mão de Obra : R\$ 8.214,91, Equipamentos : R\$ 75.540,06, Materiais : R\$ 10.670,11, Isenta da retenção de INSS conforme ART 114, VII da instrução normativa RFB N° N° 2110 de 17de outubro de 2022, a retenção do IRPJ em 1,2% conforme instrução normativa RFB N° 1234, de 11 de Janeiro de 2012 em seu anexo I " Construção Civil por empreitada com emprego de materiais ".			

TRIBUTAÇÃO MUNICIPAL

<b>Tributação do ISSQN</b> Operação Tributável	<b>País Resultado da Prestação do Serviço</b> -	<b>Município de Incidência do ISSQN</b> Rio de Janeiro - RJ	<b>Regime Especial de Tributação</b> Nenhum
<b>Tipo de Imunidade</b> -	<b>Suspensão da Exigibilidade do ISSQN</b> Não	<b>Número Processo Suspensão</b> -	<b>Benefício Municipal</b> -
<b>Valor do Serviço</b> R\$ 94.425,08	<b>Desconto Incondicionado</b> -	<b>Total Deduções/Reduções</b> -	<b>Cálculo do BM</b> -
<b>BC ISSQN</b> R\$ 94.425,08	<b>Alíquota Aplicada</b> 3,00%	<b>Retenção do ISSQN</b> Não Retido	<b>ISSQN Apurado</b> R\$ 2.832,75

TRIBUTAÇÃO FEDERAL

<b>IRRF</b> R\$ 1.133,10	<b>CP Retido</b> R\$ 903,64	<b>PIS/COFINS/CSLL Retidos</b> -	
<b>PIS Devido</b> -	<b>COFINS Devido</b> -	<b>Retenção do PIS/COFINS/CSLL</b> -	<b>TOTAL TRIBUTAÇÃO FEDERAL</b> R\$ 2036,74

VALOR TOTAL DA NFS-E

<b>Valor do Serviço</b> R\$ 94.425,08	<b>Desconto Condicionado</b> R\$	<b>Desconto Incondicionado</b> R\$	<b>ISSQN Retido</b> -
<b>IRRF, CP, PIS, COFINS, CSLL</b> R\$ 2.036,74	<b>PIS/COFINS Devidos</b> -		<b>Valor Líquido da NFS-e</b> R\$ 92.388,34

TOTAIS APROXIMADOS DOS TRIBUTOS

<b>Federais</b> 8,73 %	<b>Estaduais</b> 0,00 %	<b>Municipais</b> 3,00 %
---------------------------	----------------------------	-----------------------------

INFORMAÇÕES COMPLEMENTARES

Doc Tec: CO00.229

Rubrica DS DS DS

DS EM



Chave de Acesso da NFS-e

33045572200299904000160000000000001526029570052756



Número da NFS-e  
15

Competência da NFS-e  
02/02/2026

Data e Hora da emissão da NFS-e  
02/02/2026 14:47:26

Número da DPS  
30

Série da DPS  
900

Data e Hora da emissão da DPS  
02/02/2026 14:47:26

A autenticidade desta NFS-e pode ser verificada pela leitura deste código QR ou pela consulta da chave de acesso no portal nacional da NFS-e

EMITENTE DA NFS-e

Prestador do Serviço

CNPJ / CPF / NIF

00.299.904/0001-60

Inscrição Municipal

-

Telefone

-

Nome / Nome Empresarial

DIMENSIONAL ENGENHARIA LTDA

E-mail

-

Endereço

SETE DE SETEMBRO, 98, CENTRO

Município

Rio de Janeiro - RJ

CEP

20050-002

Simplex Nacional na Data de Competência

Não optante

Regime de Apuração Tributária pelo SN

-

TOMADOR DO SERVIÇO

Nome / Nome Empresarial

INSTITUTO ESTADUAL DO AMBIENTE - INEA

CNPJ / CPF / NIF

10.598.957/0001-35

Inscrição Municipal

-

Telefone

-

E-mail

-

Endereço

VENEZUELA, 110, SAUDE / CENTRO

Município

Rio de Janeiro - RJ

CEP

20081-312

INTERMEDIÁRIO DO SERVIÇO NÃO IDENTIFICADO NA NFS-e

SERVIÇO PRESTADO

Código de Tributação Nacional

07.18.01 - Limpeza e dragagem de rios, portos, canais, baías, lagos,...

Código de Tributação Municipal

001 - Limpeza e dragagem de rios, portos, canais, baías, lagos,...

Local da Prestação

Niterói - RJ

País da Prestação

-

Descrição do Serviço

Serviços de Recuperação, Operação e Manutenção das Ecobarreiras Para Remoção de Lixo Flutuante e Plantas Macrófitas em Diversos Cursos D'Água Contribuintes da Baía de Guanabara. Município Niterói ; Órgão: Instituto Estadual do Ambiente - INEA, Contrato : 006/2023, CEI : 070002/007.444/2022, Referente a 40ª medição /35ª etapa complementar, Período: 16/12/2025 a 31/12/2025, NO 90.014.38280-75, Mão de Obra : R\$ 1.498,43, Equipamentos : R\$ 13.778,79, Materiais : R\$ 1.946,27, Isenta da retenção de INSS conforme ART 114, VII da instrução normativa RFB Nº N° 2110 de 17de outubro de 2022, a retenção do IRPJ em 1,2% conforme instrução normativa RFB Nº 1234, de 11 de Janeiro de 2012 em seu anexo I " Construção Civil por empreitada com emprego de materiais ".

TRIBUTAÇÃO MUNICIPAL

Tributação do ISSQN

Operação Tributável

País Resultado da Prestação do Serviço

-

Município de Incidência do ISSQN

Niterói - RJ

Regime Especial de Tributação

Nenhum

Tipo de Imunidade

-

Suspensão da Exigibilidade do ISSQN

Não

Número Processo Suspensão

-

Benefício Municipal

-

Valor do Serviço

R\$ 17.223,49

Desconto Incondicionado

-

Total Deduções/Reduções

-

Cálculo do BM

-

BC ISSQN

R\$ 17.223,49

Alíquota Aplicada

5,00%

Retenção do ISSQN

Retido pelo Tomador

ISSQN Apurado

R\$ 861,17

TRIBUTAÇÃO FEDERAL

IRRF

R\$ 206,68

CP Retido

R\$ 164,83

PIS/COFINS/CSLL Retidos

-

PIS Devido

-

COFINS Devido

-

Retenção do PIS/COFINS/CSLL

-

TOTAL TRIBUTAÇÃO FEDERAL

R\$ 371,51

VALOR TOTAL DA NFS-E

Valor do Serviço

R\$ 17.223,49

Desconto Condicionado

R\$

Desconto Incondicionado

R\$

ISSQN Retido

R\$ 861,17

IRRF, CP, PIS, COFINS, CSLL

R\$ 371,51

PIS/COFINS Devidos

-

Valor Líquido da NFS-e

R\$ 15.990,81

TOTAIS APROXIMADOS DOS TRIBUTOS

Federais

8,73 %

Estaduais

0,00 %

Municipais

5,00 %

INFORMAÇÕES COMPLEMENTARES

Doc Tec: CO00.229

Rubrica

DS  
AR

DS

DS

DS  
EM



Chave de Acesso da NFS-e

3304557220029990400016000000000001626028288874154



Número da NFS-e  
16

Competência da NFS-e  
02/02/2026

Data e Hora da emissão da NFS-e  
02/02/2026 15:08:27

Número da DPS  
32

Série da DPS  
900

Data e Hora da emissão da DPS  
02/02/2026 15:08:27

A autenticidade desta NFS-e pode ser verificada pela leitura deste código QR ou pela consulta da chave de acesso no portal nacional da NFS-e

EMITENTE DA NFS-e

Prestador do Serviço

CNPJ / CPF / NIF

00.299.904/0001-60

Inscrição Municipal

-

Telefone

-

Nome / Nome Empresarial

DIMENSIONAL ENGENHARIA LTDA

E-mail

-

Endereço

SETE DE SETEMBRO, 98, CENTRO

Município

Rio de Janeiro - RJ

CEP

20050-002

Simple Nacional na Data de Competência

Não optante

Regime de Apuração Tributária pelo SN

-

TOMADOR DO SERVIÇO

Nome / Nome Empresarial

INSTITUTO ESTADUAL DO AMBIENTE - INEA

CNPJ / CPF / NIF

10.598.957/0001-35

Inscrição Municipal

-

Telefone

-

E-mail

-

Endereço

VENEZUELA, 110, SAUDE / CENTRO

Município

Rio de Janeiro - RJ

CEP

20081-312

INTERMEDIÁRIO DO SERVIÇO NÃO IDENTIFICADO NA NFS-e

SERVIÇO PRESTADO

Código de Tributação Nacional

07.18.01 - Limpeza e dragagem de rios, portos, canais, baías, lagos,...

Código de Tributação Municipal

-

Local da Prestação

Duque de Caxias - RJ

País da Prestação

-

Descrição do Serviço

Serviços de Recuperação, Operação e Manutenção das Ecobarreiras Para Remoção de Lixo Flutuante e Plantas Macrófitas em Diversos Cursos D'Água Contribuintes da Baía de Guanabara. Município Duque de Caxias; Órgão: Instituto Estadual do Ambiente - INEA, Contrato : 006/2023 - CEI : 070002/007.444/2022 Referente a 40ª medição /35ª etapa complementar Período: 16/12/2025 a 31/12/2025, CNO 90.014.38280-75, Mão de Obra : R\$ 20.698,98, Equipamentos : R\$ 190.337,02, Materiais : R\$ 26.885,28 , Isenta da retenção de INSS conforme ART 114, VII da instrução normativa RFB N° N° 2110 de 17de outubro de 2022, a retenção do IRPJ em 1,2% conforme instrução normativa RFB N° 1234, de 11 de Janeiro de 2012 em seu anexo I " Construção Civil por empreitada com emprego de materiais ".

TRIBUTAÇÃO MUNICIPAL

Tributação do ISSQN

Operação Tributável

País Resultado da Prestação do Serviço

-

Município de Incidência do ISSQN

Duque de Caxias - RJ

Regime Especial de Tributação

Nenhum

Tipo de Imunidade

-

Suspensão da Exigibilidade do ISSQN

Não

Número Processo Suspensão

-

Benefício Municipal

-

Valor do Serviço

R\$ 237.921,28

Desconto Incondicionado

-

Total Deduções/Reduções

-

Cálculo do BM

-

BC ISSQN

R\$ 237.921,28

Alíquota Aplicada

5,00%

Retenção do ISSQN

Retido pelo Tomador

ISSQN Apurado

R\$ 11.896,06

TRIBUTAÇÃO FEDERAL

IRRF

R\$ 2.855,06

CP Retido

R\$ 2.276,89

PIS/COFINS/CSLL Retidos

-

PIS Devido

-

COFINS Devido

-

Retenção do PIS/COFINS/CSLL

-

TOTAL TRIBUTAÇÃO FEDERAL

R\$ 5131,95

VALOR TOTAL DA NFS-E

Valor do Serviço

R\$ 237.921,28

Desconto Condicionado

R\$

Desconto Incondicionado

R\$

ISSQN Retido

R\$ 11.896,06

IRRF, CP, PIS, COFINS, CSLL

R\$ 5.131,95

PIS/COFINS Devidos

-

Valor Líquido da NFS-e

R\$ 220.893,27

TOTAIS APROXIMADOS DOS TRIBUTOS

Federais

8,73 %

Estaduais

0,00 %

Municipais

5,00 %

INFORMAÇÕES COMPLEMENTARES

Doc Tec: CO00.229

Rubrica

DS  
AR

DS

DS

DS  
EM



Chave de Acesso da NFS-e

3304557220029990400016000000000001726024622776454



A autenticidade desta NFS-e pode ser verificada pela leitura deste código QR ou pela consulta da chave de acesso no portal nacional da NFS-e

Número da NFS-e 17	Competência da NFS-e 02/02/2026	Data e Hora da emissão da NFS-e 02/02/2026 15:11:59
Número da DPS 34	Série da DPS 900	Data e Hora da emissão da DPS 02/02/2026 15:11:59

<b>EMITENTE DA NFS-e</b> Prestador do Serviço	<b>CNPJ / CPF / NIF</b> 00.299.904/0001-60	<b>Inscrição Municipal</b> -	<b>Telefone</b> -
<b>Nome / Nome Empresarial</b> DIMENSIONAL ENGENHARIA LTDA		<b>E-mail</b> -	
<b>Endereço</b> SETE DE SETEMBRO, 98, CENTRO		<b>Município</b> Rio de Janeiro - RJ	<b>CEP</b> 20050-002
<b>Simple Nacional na Data de Competência</b> Não optante		<b>Regime de Apuração Tributária pelo SN</b> -	

<b>TOMADOR DO SERVIÇO</b>	<b>CNPJ / CPF / NIF</b> 10.598.957/0001-35	<b>Inscrição Municipal</b> -	<b>Telefone</b> -
<b>Nome / Nome Empresarial</b> INSTITUTO ESTADUAL DO AMBIENTE - INEA		<b>E-mail</b> -	
<b>Endereço</b> VENEZUELA, 110, SAUDE / CENTRO		<b>Município</b> Rio de Janeiro - RJ	<b>CEP</b> 20081-312

INTERMEDIÁRIO DO SERVIÇO NÃO IDENTIFICADO NA NFS-e

SERVIÇO PRESTADO

<b>Código de Tributação Nacional</b> 07.18.01 - Limpeza e dragagem de rios, portos, canais, baías, lagos,...	<b>Código de Tributação Municipal</b> -	<b>Local da Prestação</b> São Gonçalo - RJ	<b>País da Prestação</b> -
<b>Descrição do Serviço</b> Serviços de Recuperação, Operação e Manutenção das Ecobarreiras Para Remoção de Lixo Flutuante e Plantas Macrófitas em Diversos Cursos D'Água Contribuintes da Baía de Guanabara. Município São Gonçalo; Órgão: Instituto Estadual do Ambiente - INEA, Contrato : 006/2023, CEI : 070002/007.444/2022, Referente a 40ª medição /35ª etapa complementar, Período: 16/12/2025 a 31/12/2025, NO 90.014.38280-75, Mão de Obra : R\$ 1.809,08, Equipamentos : R\$ 16.635,37, Materiais : R\$ 2.349,76, Isenta da retenção de INSS conforme ART 114, VII da instrução normativa RFB Nº N° 2110 de 17 de outubro de 2022, a retenção do IRPJ em 1,2% conforme instrução normativa RFB Nº 1234, de 11 de Janeiro de 2012 em seu anexo I " Construção Civil por empreitada com emprego de materiais ".			

TRIBUTAÇÃO MUNICIPAL

<b>Tributação do ISSQN</b> Operação Tributável	<b>País Resultado da Prestação do Serviço</b> -	<b>Município de Incidência do ISSQN</b> São Gonçalo - RJ	<b>Regime Especial de Tributação</b> Nenhum
<b>Tipo de Imunidade</b> -	<b>Suspensão da Exigibilidade do ISSQN</b> Não	<b>Número Processo Suspensão</b> -	<b>Benefício Municipal</b> -
<b>Valor do Serviço</b> R\$ 20.794,21	<b>Desconto Incondicionado</b> -	<b>Total Deduções/Reduções</b> -	<b>Cálculo do BM</b> -
<b>BC ISSQN</b> R\$ 20.794,21	<b>Alíquota Aplicada</b> 5,00%	<b>Retenção do ISSQN</b> Retido pelo Tomador	<b>ISSQN Apurado</b> R\$ 1.039,71

TRIBUTAÇÃO FEDERAL

<b>IRRF</b> R\$ 249,53	<b>CP Retido</b> R\$ 199,00	<b>PIS/COFINS/CSLL Retidos</b> -	
<b>PIS Devido</b> -	<b>COFINS Devido</b> -	<b>Retenção do PIS/COFINS/CSLL</b> -	<b>TOTAL TRIBUTAÇÃO FEDERAL</b> R\$ 448,53

VALOR TOTAL DA NFS-E

<b>Valor do Serviço</b> R\$ 20.794,21	<b>Desconto Condicionado</b> R\$	<b>Desconto Incondicionado</b> R\$	<b>ISSQN Retido</b> R\$ 1.039,71
<b>IRRF, CP, PIS, COFINS, CSLL</b> R\$ 448,53	<b>PIS/COFINS Devidos</b> -		<b>Valor Líquido da NFS-e</b> R\$ 19.305,97

TOTAIS APROXIMADOS DOS TRIBUTOS

<b>Federais</b> 8,73 %	<b>Estaduais</b> 0,00 %	<b>Municipais</b> 5,00 %
---------------------------	----------------------------	-----------------------------

INFORMAÇÕES COMPLEMENTARES

Doc Tec: CO00.229

Rubrica DS DS DS

DS EM



Chave de Acesso da NFS-e  
330455722002999040001600000000000926024644032746



Número da NFS-e 9	Competência da NFS-e 02/02/2026	Data e Hora da emissão da NFS-e 02/02/2026 11:40:54
Número da DPS 18	Série da DPS 900	Data e Hora da emissão da DPS 02/02/2026 11:40:54

A autenticidade desta NFS-e pode ser verificada pela leitura deste código QR ou pela consulta da chave de acesso no portal nacional da NFS-e

<b>EMITENTE DA NFS-e</b> Prestador do Serviço	<b>CNPJ / CPF / NIF</b> 00.299.904/0001-60	<b>Inscrição Municipal</b> -	<b>Telefone</b> -
<b>Nome / Nome Empresarial</b> DIMENSIONAL ENGENHARIA LTDA		<b>E-mail</b> -	
<b>Endereço</b> SETE DE SETEMBRO, 98, CENTRO		<b>Município</b> Rio de Janeiro - RJ	<b>CEP</b> 20050-002
<b>Simplex Nacional na Data de Competência</b> Não optante		<b>Regime de Apuração Tributária pelo SN</b> -	
<b>TOMADOR DO SERVIÇO</b>	<b>CNPJ / CPF / NIF</b> 10.598.957/0001-35	<b>Inscrição Municipal</b> -	<b>Telefone</b> -
<b>Nome / Nome Empresarial</b> INSTITUTO ESTADUAL DO AMBIENTE - INEA		<b>E-mail</b> -	
<b>Endereço</b> VENEZUELA, 110, SAUDE / CENTRO		<b>Município</b> Rio de Janeiro - RJ	<b>CEP</b> 20081-312

INTERMEDIÁRIO DO SERVIÇO NÃO IDENTIFICADO NA NFS-e

SERVIÇO PRESTADO

<b>Código de Tributação Nacional</b> 07.18.01 - Limpeza e dragagem de rios, portos, canais, baías, lagos,...	<b>Código de Tributação Municipal</b> 001 - Limpeza e dragagem de rios.	<b>Local da Prestação</b> Rio de Janeiro - RJ	<b>País da Prestação</b> -
<b>Descrição do Serviço</b> Serviços de Recuperação, Operação e Manutenção das Ecobarreiras Para Remoção de Lixo Flutuante e Plantas Macrófitas em Diversos Cursos D'Água Contribuintes da Baía de Guanabara. Município Rio de Janeiro; Órgão: Instituto Estadual do Ambiente - INEA; Contrato : 006/2023 - CEI : 070002/007.444/2022, Referente a 40ª medição /35ª etapa complementar Período: 16/12/2025 a 31/12/2025, CNO 90.014.38280-75, Mão de Obra : R\$ 8.214,90, Equipamentos : R\$ 75.540,06, Materiais : R\$ 10.670,11, Isenta da retenção de INSS conforme ART 114, VII da instrução normativa RFB N° N° 2110 de 17de outubro de 2022, a retenção do IRPJ em 1,2% conforme instrução normativa RFB N° 1234, de 11 de Janeiro de 2012 em seu anexo I " Construção Civil por empreitada com emprego de materiais ".			

TRIBUTAÇÃO MUNICIPAL

<b>Tributação do ISSQN</b> Operação Tributável	<b>País Resultado da Prestação do Serviço</b> -	<b>Município de Incidência do ISSQN</b> Rio de Janeiro - RJ	<b>Regime Especial de Tributação</b> Nenhum
<b>Tipo de Imunidade</b> -	<b>Suspensão da Exigibilidade do ISSQN</b> Não	<b>Número Processo Suspensão</b> -	<b>Benefício Municipal</b> -
<b>Valor do Serviço</b> R\$ 94.425,08	<b>Desconto Incondicionado</b> -	<b>Total Deduções/Reduções</b> -	<b>Cálculo do BM</b> -
<b>BC ISSQN</b> R\$ 94.425,08	<b>Alíquota Aplicada</b> 3,00%	<b>Retenção do ISSQN</b> Não Retido	<b>ISSQN Apurado</b> R\$ 2.832,75

TRIBUTAÇÃO FEDERAL

<b>IRRF</b> R\$ 1.133,10	<b>CP Retido</b> R\$ 903,64	<b>PIS/COFINS/CSLL Retidos</b> -	
<b>PIS Devido</b> -	<b>COFINS Devido</b> -	<b>Retenção do PIS/COFINS/CSLL</b> -	<b>TOTAL TRIBUTAÇÃO FEDERAL</b> R\$ 2036,74

VALOR TOTAL DA NFS-E

<b>Valor do Serviço</b> R\$ 94.425,08	<b>Desconto Condicionado</b> R\$	<b>Desconto Incondicionado</b> R\$	<b>ISSQN Retido</b> -
<b>IRRF, CP, PIS, COFINS, CSLL</b> R\$ 2.036,74	<b>PIS/COFINS Devidos</b> -		<b>Valor Líquido da NFS-e</b> R\$ 92.388,34

TOTAIS APROXIMADOS DOS TRIBUTOS

<b>Federais</b> 8,73 %	<b>Estaduais</b> 0,00 %	<b>Municipais</b> 3,00 %
---------------------------	----------------------------	-----------------------------

INFORMAÇÕES COMPLEMENTARES

Rubrica DS DS DS

DS EM



Chave de Acesso da NFS-e  
3304557220029990400016000000000001026028390320810



Número da NFS-e 10	Competência da NFS-e 02/02/2026	Data e Hora da emissão da NFS-e 02/02/2026 11:55:37
Número da DPS 20	Série da DPS 900	Data e Hora da emissão da DPS 02/02/2026 11:55:37

A autenticidade desta NFS-e pode ser verificada pela leitura deste código QR ou pela consulta da chave de acesso no portal nacional da NFS-e

<b>EMITENTE DA NFS-e</b> Prestador do Serviço	<b>CNPJ / CPF / NIF</b> 00.299.904/0001-60	<b>Inscrição Municipal</b> -	<b>Telefone</b> -
<b>Nome / Nome Empresarial</b> DIMENSIONAL ENGENHARIA LTDA		<b>E-mail</b> -	
<b>Endereço</b> SETE DE SETEMBRO, 98, CENTRO		<b>Município</b> Rio de Janeiro - RJ	<b>CEP</b> 20050-002
<b>Simplex Nacional na Data de Competência</b> Não optante		<b>Regime de Apuração Tributária pelo SN</b> -	
<b>TOMADOR DO SERVIÇO</b>	<b>CNPJ / CPF / NIF</b> 10.598.957/0001-35	<b>Inscrição Municipal</b> -	<b>Telefone</b> -
<b>Nome / Nome Empresarial</b> INSTITUTO ESTADUAL DO AMBIENTE - INEA		<b>E-mail</b> -	
<b>Endereço</b> VENEZUELA, 110, SAUDE / CENTRO		<b>Município</b> Rio de Janeiro - RJ	<b>CEP</b> 20081-312

INTERMEDIÁRIO DO SERVIÇO NÃO IDENTIFICADO NA NFS-e

<b>SERVIÇO PRESTADO</b>			
<b>Código de Tributação Nacional</b> 07.18.01 - Limpeza e dragagem de rios, portos, canais, baías, lagos,...	<b>Código de Tributação Municipal</b> -	<b>Local da Prestação</b> Duque de Caxias - RJ	<b>País da Prestação</b> -
<b>Descrição do Serviço</b> Serviços de Recuperação, Operação e Manutenção das Ecobarreiras Para Remoção de Lixo Flutuante e Plantas Macrófitas em Diversos Cursos D'Água Contribuintes da Baía de Guanabara. Município Duque de Caxias; Órgão: Instituto Estadual do Ambiente - INEA, Contrato : 006/2023 - CEI : 070002/007.444/2022 Referente a 40ª medição /35ª etapa complementar Período: 16/12/2025 a 31/12/2025, CNO 90.014.38280-75, Mão de Obra : R\$ 20.698,98, Equipamentos : R\$ 190.337,02, Materiais : R\$ 26.885,28 , Isenta da retenção de INSS conforme ART 114, VII da instrução normativa RFB N° N° 2110 de 17de outubro de 2022, a retenção do IRPJ em 1,2% conforme instrução normativa RFB N° 1234, de 11 de Janeiro de 2012 em seu anexo I " Construção Civil por empreitada com emprego de materiais ".			

<b>TRIBUTAÇÃO MUNICIPAL</b>			
<b>Tributação do ISSQN</b> Operação Tributável	<b>País Resultado da Prestação do Serviço</b> -	<b>Município de Incidência do ISSQN</b> Duque de Caxias - RJ	<b>Regime Especial de Tributação</b> Nenhum
<b>Tipo de Imunidade</b> -	<b>Suspensão da Exigibilidade do ISSQN</b> Não	<b>Número Processo Suspensão</b> -	<b>Benefício Municipal</b> -
<b>Valor do Serviço</b> R\$ 237.921,28	<b>Desconto Incondicionado</b> -	<b>Total Deduções/Reduções</b> -	<b>Cálculo do BM</b> -
<b>BC ISSQN</b> R\$ 237.921,28	<b>Alíquota Aplicada</b> 5,00%	<b>Retenção do ISSQN</b> Retido pelo Tomador	<b>ISSQN Apurado</b> R\$ 11.896,06

<b>TRIBUTAÇÃO FEDERAL</b>			
<b>IRRF</b> R\$ 2.855,06	<b>CP Retido</b> R\$ 2.276,89	<b>PIS/COFINS/CSLL Retidos</b> -	
<b>PIS Devido</b> -	<b>COFINS Devido</b> -	<b>Retenção do PIS/COFINS/CSLL</b> -	<b>TOTAL TRIBUTAÇÃO FEDERAL</b> R\$ 5131,95

<b>VALOR TOTAL DA NFS-E</b>			
<b>Valor do Serviço</b> R\$ 237.921,28	<b>Desconto Condicionado</b> R\$	<b>Desconto Incondicionado</b> R\$	<b>ISSQN Retido</b> R\$ 11.896,06
<b>IRRF, CP, PIS, COFINS, CSLL</b> R\$ 5.131,95	<b>PIS/COFINS Devidos</b> -		<b>Valor Líquido da NFS-e</b> R\$ 220.893,27

<b>TOTAIS APROXIMADOS DOS TRIBUTOS</b>			
<b>Federais</b> 8,73 %	<b>Estaduais</b> 0,00 %	<b>Municipais</b> 5,00 %	

INFORMAÇÕES COMPLEMENTARES

Rubrica DS DS DS

DS EM



Chave de Acesso da NFS-e

3304557220029990400016000000000001126020615357161



Número da NFS-e  
11

Competência da NFS-e  
02/02/2026

Data e Hora da emissão da NFS-e  
02/02/2026 12:07:05

Número da DPS  
22

Série da DPS  
900

Data e Hora da emissão da DPS  
02/02/2026 12:07:05

A autenticidade desta NFS-e pode ser verificada pela leitura deste código QR ou pela consulta da chave de acesso no portal nacional da NFS-e

EMITENTE DA NFS-e

Prestador do Serviço

CNPJ / CPF / NIF

00.299.904/0001-60

Inscrição Municipal

-

Telefone

-

Nome / Nome Empresarial

DIMENSIONAL ENGENHARIA LTDA

E-mail

-

Endereço

SETE DE SETEMBRO, 98, CENTRO

Município

Rio de Janeiro - RJ

CEP

20050-002

Simplex Nacional na Data de Competência

Não optante

Regime de Apuração Tributária pelo SN

-

TOMADOR DO SERVIÇO

Nome / Nome Empresarial

INSTITUTO ESTADUAL DO AMBIENTE - INEA

Endereço

VENEZUELA, 110, SAUDE / CENTRO

Inscrição Municipal

-

Telefone

-

E-mail

-

Município

Rio de Janeiro - RJ

CEP

20081-312

INTERMEDIÁRIO DO SERVIÇO NÃO IDENTIFICADO NA NFS-e

SERVIÇO PRESTADO

Código de Tributação Nacional

07.18.01 - Limpeza e dragagem de rios, portos, canais, baías, lagos,...

Código de Tributação Municipal

001 - Limpeza e dragagem de rios, portos, canais, baías, lagos,...

Local da Prestação

Niterói - RJ

País da Prestação

-

Descrição do Serviço

Serviços de Recuperação, Operação e Manutenção das Ecobarreiras Para Remoção de Lixo Flutuante e Plantas Macrófitas em Diversos Cursos D'Água Contribuintes da Baía de Guanabara. Município Niterói ; Órgão: Instituto Estadual do Ambiente - INEA, Contrato : 006/2023, CEI : 070002/007.444/2022, Referente a 40ª medição /35ª etapa complementar, Período: 16/12/2025 a 31/12/2025, NO 90.014.38280-75, Mão de Obra : R\$ 1.498,43, Equipamentos : R\$ 13.778,79, Materiais : R\$ 1.946,27, Isenta da retenção de INSS conforme ART 114, VII da instrução normativa RFB Nº N° 2110 de 17de outubro de 2022, a retenção do IRPJ em 1,2% conforme instrução normativa RFB Nº 1234, de 11 de Janeiro de 2012 em seu anexo I " Construção Civil por empreitada com emprego de materiais ".

TRIBUTAÇÃO MUNICIPAL

Tributação do ISSQN  
Operação Tributável

País Resultado da Prestação do Serviço

-

Município de Incidência do ISSQN

Niterói - RJ

Regime Especial de Tributação

Nenhum

Tipo de Imunidade

-

Suspensão da Exigibilidade do ISSQN

Não

Número Processo Suspensão

-

Benefício Municipal

-

Valor do Serviço

R\$ 17.223,49

Desconto Incondicionado

-

Total Deduções/Reduções

-

Cálculo do BM

-

BC ISSQN

R\$ 17.223,49

Alíquota Aplicada

5,00%

Retenção do ISSQN

Retido pelo Tomador

ISSQN Apurado

R\$ 861,17

TRIBUTAÇÃO FEDERAL

IRRF

R\$ 206,68

CP Retido

R\$ 164,83

PIS/COFINS/CSLL Retidos

-

PIS Devido

-

COFINS Devido

-

Retenção do PIS/COFINS/CSLL

-

TOTAL TRIBUTAÇÃO FEDERAL

R\$ 371,51

VALOR TOTAL DA NFS-E

Valor do Serviço

R\$ 17.223,49

Desconto Condicionado

R\$

Desconto Incondicionado

R\$

ISSQN Retido

R\$ 861,17

IRRF, CP, PIS, COFINS, CSLL

R\$ 371,51

PIS/COFINS Devidos

-

Valor Líquido da NFS-e

R\$ 15.990,81

TOTAIS APROXIMADOS DOS TRIBUTOS

Federais  
8,73 %

Estaduais  
0,00 %

Municipais  
5,00 %

INFORMAÇÕES COMPLEMENTARES

Rubrica

DS  
AR

DS

DS

DS  
EM



Chave de Acesso da NFS-e

3304557220029990400016000000000001226020043652663



Número da NFS-e  
12

Competência da NFS-e  
02/02/2026

Data e Hora da emissão da NFS-e  
02/02/2026 12:12:52

Número da DPS  
24

Série da DPS  
900

Data e Hora da emissão da DPS  
02/02/2026 12:12:52

A autenticidade desta NFS-e pode ser verificada pela leitura deste código QR ou pela consulta da chave de acesso no portal nacional da NFS-e

EMITENTE DA NFS-e

Prestador do Serviço

CNPJ / CPF / NIF

00.299.904/0001-60

Inscrição Municipal

-

Telefone

-

Nome / Nome Empresarial

DIMENSIONAL ENGENHARIA LTDA

E-mail

-

Endereço

SETE DE SETEMBRO, 98, CENTRO

Município

Rio de Janeiro - RJ

CEP

20050-002

Simple Nacional na Data de Competência

Não optante

Regime de Apuração Tributária pelo SN

-

TOMADOR DO SERVIÇO

Nome / Nome Empresarial

INSTITUTO ESTADUAL DO AMBIENTE - INEA

CNPJ / CPF / NIF

10.598.957/0001-35

Inscrição Municipal

-

Telefone

-

E-mail

-

Endereço

VENEZUELA, 110, SAUDE / CENTRO

Município

Rio de Janeiro - RJ

CEP

20081-312

INTERMEDIÁRIO DO SERVIÇO NÃO IDENTIFICADO NA NFS-e

SERVIÇO PRESTADO

Código de Tributação Nacional

07.18.01 - Limpeza e dragagem de rios, portos, canais, baías, lagos,...

Código de Tributação Municipal

-

Local da Prestação

São Gonçalo - RJ

País da Prestação

-

Descrição do Serviço

Serviços de Recuperação, Operação e Manutenção das Ecobarreiras Para Remoção de Lixo Flutuante e Plantas Macrófitas em Diversos Cursos D'Água Contribuintes da Baía de Guanabara. Município São Gonçalo; Órgão: Instituto Estadual do Ambiente - INEA, Contrato : 006/2023, CEI : 070002/007.444/2022, Referente a 40ª medição /35ª etapa complementar, Período: 16/12/2025 a 31/12/2025, NO 90.014.38280-75, Mão de Obra : R\$ 1.809,08, Equipamentos : R\$ 16.635,37, Materiais : R\$ 2.349,76, Isenta da retenção de INSS conforme ART 114, VII da instrução normativa RFB Nº N° 2110 de 17 de outubro de 2022, a retenção do IRPJ em 1,2% conforme instrução normativa RFB Nº 1234, de 11 de Janeiro de 2012 em seu anexo I " Construção Civil por empreitada com emprego de materiais ".

TRIBUTAÇÃO MUNICIPAL

Tributação do ISSQN

Operação Tributável

País Resultado da Prestação do Serviço

-

Município de Incidência do ISSQN

São Gonçalo - RJ

Regime Especial de Tributação

Nenhum

Tipo de Imunidade

-

Suspensão da Exigibilidade do ISSQN

Não

Número Processo Suspensão

-

Benefício Municipal

-

Valor do Serviço

R\$ 20.794,21

Desconto Incondicionado

-

Total Deduções/Reduções

-

Cálculo do BM

-

BC ISSQN

R\$ 20.794,21

Alíquota Aplicada

5,00%

Retenção do ISSQN

Retido pelo Tomador

ISSQN Apurado

R\$ 1.039,71

TRIBUTAÇÃO FEDERAL

IRRF

R\$ 249,53

CP Retido

R\$ 199,00

PIS/COFINS/CSLL Retidos

-

PIS Devido

-

COFINS Devido

-

Retenção do PIS/COFINS/CSLL

-

TOTAL TRIBUTAÇÃO FEDERAL

R\$ 448,53

VALOR TOTAL DA NFS-E

Valor do Serviço

R\$ 20.794,21

Desconto Condicionado

R\$

Desconto Incondicionado

R\$

ISSQN Retido

R\$ 1.039,71

IRRF, CP, PIS, COFINS, CSLL

R\$ 448,53

PIS/COFINS Devidos

-

Valor Líquido da NFS-e

R\$ 19.305,97

TOTAIS APROXIMADOS DOS TRIBUTOS

Federais  
8,73 %

Estaduais  
0,00 %

Municipais  
5,00 %

INFORMAÇÕES COMPLEMENTARES

Rubrica

DS  
AR

DS

DS

DS  
EM



Chave de Acesso da NFS-e

33045572200299904000160000000000001426023276115700



Número da NFS-e  
14

Competência da NFS-e  
02/02/2026

Data e Hora da emissão da NFS-e  
02/02/2026 14:38:19

Número da DPS  
28

Série da DPS  
900

Data e Hora da emissão da DPS  
02/02/2026 14:38:19

A autenticidade desta NFS-e pode ser verificada pela leitura deste código QR ou pela consulta da chave de acesso no portal nacional da NFS-e

EMITENTE DA NFS-e

Prestador do Serviço

CNPJ / CPF / NIF

00.299.904/0001-60

Inscrição Municipal

-

Telefone

-

Nome / Nome Empresarial

DIMENSIONAL ENGENHARIA LTDA

E-mail

-

Endereço

SETE DE SETEMBRO, 98, CENTRO

Município

Rio de Janeiro - RJ

CEP

20050-002

Simplex Nacional na Data de Competência

Não optante

Regime de Apuração Tributária pelo SN

-

TOMADOR DO SERVIÇO

Nome / Nome Empresarial

INSTITUTO ESTADUAL DO AMBIENTE - INEA

CNPJ / CPF / NIF

10.598.957/0001-35

Inscrição Municipal

-

Telefone

-

E-mail

-

Endereço

VENEZUELA, 110, SAUDE / CENTRO

Município

Rio de Janeiro - RJ

CEP

20081-312

INTERMEDIÁRIO DO SERVIÇO NÃO IDENTIFICADO NA NFS-e

SERVIÇO PRESTADO

Código de Tributação Nacional

07.18.01 - Limpeza e dragagem de rios, portos, canais, baías, lagos,...

Código de Tributação Municipal

-

Local da Prestação

Duque de Caxias - RJ

País da Prestação

-

Descrição do Serviço

Serviços de Recuperação, Operação e Manutenção das Ecobarreiras Para Remoção de Lixo Flutuante e Plantas Macrófitas em Diversos Cursos D'Água Contribuintes da Baía de Guanabara. Município Duque de Caxias; Órgão: Instituto Estadual do Ambiente - INEA, Contrato : 006/2023 - CEI : 070002/007.444/2022 Referente a 40ª medição /35ª etapa complementar Período: 16/12/2025 a 31/12/2025, CNO 90.014.38280-75, Mão de Obra : R\$ 20.698,98, Equipamentos : R\$ 190.337,02, Materiais : R\$ 26.885,28 , Isenta da retenção de INSS conforme ART 114, VII da instrução normativa RFB N° N° 2110 de 17de outubro de 2022, a retenção do IRPJ em 1,2% conforme instrução normativa RFB N° 1234, de 11 de Janeiro de 2012 em seu anexo I " Construção Civil por empreitada com emprego de materiais ".

TRIBUTAÇÃO MUNICIPAL

Tributação do ISSQN

Operação Tributável

País Resultado da Prestação do Serviço

-

Município de Incidência do ISSQN

Duque de Caxias - RJ

Regime Especial de Tributação

Nenhum

Tipo de Imunidade

-

Suspensão da Exigibilidade do ISSQN

Não

Número Processo Suspensão

-

Benefício Municipal

-

Valor do Serviço

R\$ 237.921,28

Desconto Incondicionado

-

Total Deduções/Reduções

-

Cálculo do BM

-

BC ISSQN

R\$ 237.921,28

Alíquota Aplicada

5,00%

Retenção do ISSQN

Não Retido

ISSQN Apurado

R\$ 11.896,06

TRIBUTAÇÃO FEDERAL

IRRF

R\$ 2.855,06

CP Retido

R\$ 2.276,89

PIS/COFINS/CSLL Retidos

-

PIS Devido

-

COFINS Devido

-

Retenção do PIS/COFINS/CSLL

-

TOTAL TRIBUTAÇÃO FEDERAL

R\$ 5131,95

VALOR TOTAL DA NFS-E

Valor do Serviço

R\$ 237.921,28

Desconto Condicionado

R\$

Desconto Incondicionado

R\$

ISSQN Retido

-

IRRF, CP, PIS, COFINS, CSLL

R\$ 5.131,95

PIS/COFINS Devidos

-

Valor Líquido da NFS-e

R\$ 232.789,33

TOTAIS APROXIMADOS DOS TRIBUTOS

Federais

8,73 %

Estaduais

0,00 %

Municipais

5,00 %

INFORMAÇÕES COMPLEMENTARES

Doc Tec: CO00.229

Rubrica

DS  
AR

DS

DS

DS  
EM

Rio de Janeiro, 02 de fevereiro de 2026.

## DECLARAÇÃO

A **ASSOCIAÇÃO DAS EMPRESAS DE ENGENHARIA DO RIO DE JANEIRO – AEERJ**, entidade sem fins econômicos fundada em 25 de junho de 1975, com sede na Cidade do Rio de Janeiro, Estado do Rio de Janeiro, na Rua Debret, 23, salas 1201/1207, Centro, Rio de Janeiro, e CNPJ sob o nº 42.472.431/0001-09, **declara**, para os devidos fins, que a empresa **Dimensional Engenharia Ltda.**, com sede na R. Sete de Setembro, 98 - Sala 1201 - Centro - 20050-002 - RIO DE JANEIRO - RJ, sob o CNPJ nº 00.299.904/0001-60, encontra-se regularmente inscrita no quadro social da AEERJ, com número de registro 305, estando em dia com suas contribuições pecuniárias, de acordo com os artigos 8º, inciso II, e 11 do Estatuto Social, fazendo jus aos respectivos direitos de associado e podendo, portanto, beneficiar-se dos efeitos da decisão judicial ora anexada, proferida no bojo do Mandado de Segurança Coletivo nº 0035006-94.2022.8.19.0001, em curso na 12ª Vara de Fazenda Pública do Tribunal de Justiça do Rio de Janeiro, que proferiu sentença estabelecendo a aplicação da alíquota de 1,2% referente ao IRRF em todos os contratos de empreitada com emprego de materiais, no âmbito do município do Rio de Janeiro.

### **Declaração válida até 10 de março de 2026**

Atenciosamente,

ICARO  
MORENO  
JUNIOR:723884  
55715

Assinado de forma  
digital por ICARO  
MORENO  
JUNIOR:72388455715  
Dados: 2026.02.02  
16:03:50 -03'00'

---

ÍCARO MORENO JUNIOR  
RG: 03.423.455-9 Detran RJ  
Presidente Executivo



Fls.

**Processo: 0035006-94.2022.8.19.0001**

## Processo Eletrônico

Classe/Assunto: Mandado de Segurança - CPC - Competência Tributária / Limitações ao Poder de Tributar

Impetrante: ASSOCIAÇÃO DAS EMPRESAS DE ENGENHARIA DO RIO DE JANEIRO  $\zeta$  AEERJ  
Impetrado: SECRETÁRIO MUNICIPAL DE FAZENDA E PLANEJAMENTO  $\zeta$  SMFP

---

Nesta data, faço os autos conclusos ao MM. Dr. Juiz  
Mirella Letizia Guimaraes Vizzini

Em 09/10/2023

### Sentença

Trata-se de Mandado de Segurança impetrado pela ASSOCIAÇÃO DAS EMPRESAS DE ENGENHARIA DO RIO DE JANEIRO - AEERJ em face do SECRETÁRIO MUNICIPAL DE FAZENDA E PLANEJAMENTO, autoridade vinculada ao MUNICÍPIO DO RIO DE JANEIRO, objetivando, em síntese, que a autoridade coatora se abstenha de reter e recolher o Imposto de Renda incidente sobre os valores pagos pelo Município, nos casos de construção por empreitada com emprego de materiais, com base em alíquota distinta daquela prevista na legislação federal.

Narra a inicial que a impetrante é associação legalmente constituída e em funcionamento há mais de um ano, legitimada para atuar na qualidade de substituta processual em sede de Mandado de Segurança Coletivo na defesa dos direitos das suas associadas. Alega que, a partir da alteração promovida pelo Decreto Municipal 49.830/2021, que inseriu o §3º ao art. 2º no Decreto 49.593/2021, o Município passou a reter, na fonte, o imposto de renda, no caso de prestação de serviços de construção civil, independentemente da modalidade ou do fornecimento de materiais pelo prestador, à alíquota de 4,8%. Sustenta que tal dispositivo está em desconformidade com a legislação federal, que estabelece, nos termos do art. 33, §1º, IV, "d", da IN RFB 1.700/17 c/c art. 64, §5º, da L. 9.430/1996, que a alíquota a ser cobrada e retida nos casos de prestação de serviço de construção por empreitada com emprego de materiais é de 1,2%. Argumenta, assim, que o Município do Rio de Janeiro invadiu a competência tributária da União para modificar a expressão quantitativa ou qualitativa do imposto, ofendendo o art. 153, III, da CRFB. Alega, ainda, que houve violação ao princípio da legalidade (art. 150, I, da CRFB), assim como aos princípios da livre iniciativa e da livre concorrência, e da vedação ao confisco. Ao final, requer a concessão de medida liminar para que seja resguardado o direito líquido e certo das associadas de, no âmbito do Município do Rio de Janeiro, se submeterem à retenção e ao recolhimento, a título de IRRP, à alíquota de 1,2%, equivalente ao percentual de presunção de 8%, nos casos de construção por empreitada com emprego de materiais, abstendo-se a autoridade coatora de adotar qualquer ato tendente à cobrança de valores acima desse patamar ou medida que vise cercear a autorização judicial, especialmente de represar faturamentos ou reter pagamentos com base na conduta ilegal em discussão, bem como de inscrever o nome das associadas nos cadastros de inadimplentes e/ou negar a emissão de certidão de regularidade fiscal, ou mesmo restringir o livre exercício da atividade empresarial; além da concessão em definitivo da segurança, nos termos da medida



liminar pleiteada.

Com a petição inicial vieram os documentos de fls. 30/78.

Despacho de fls. 86, determinando a intimação da autoridade coatora para prestar informações.

Decisão de fls. 106/110, na qual foi deferida a medida liminar pleiteada, determinando que a autoridade coatora e ao Município a que ela se vincula que se abstenham de adotar qualquer ato tendente à cobrança de valores acima desse patamar ou medida que vise cercear a autorização judicial, especialmente de represar faturamentos ou reter pagamentos com base na conduta ilegal em discussão, bem como de inscrever o nome das associadas nos cadastros de inadimplentes e/ou negar a emissão de certidão de regularidade fiscal, ou mesmo restringir o livre exercício da atividade empresarial.

Impugnação em fls. 165/181, na qual o Município sustenta, preliminarmente, a falta de interesse processual da impetrante, já esta não demonstrou a efetiva ameaça ou lesão a direito decorrente de atos concretos por parte da autoridade apontada como coatora. Argumenta que a impetrante pretende realizar consulta ao Poder Judiciário, combatendo lei em tese, o que não é admitido pela jurisprudência. Alega que, a partir do decidido pelo STF, no RE 1.293.453, o Município passou a reter o imposto de renda nos rendimentos pagos pela Administração Pública a pessoas jurídicas em razão de fornecimento de bens e/ou serviços, editando os atos normativos correspondentes. Argui que a retenção é realizada observando o disposto no art. 64 da Lei Federal 9.430/1996, que faz referência ao art. 15 da Lei Federal 9.249/1995, para fins de determinação da base de cálculo. Sustenta que, conforme dispõe o §1º, III, "a" deste dispositivo, o percentual a ser aplicado, para a prestação de serviços em geral, é de 32%, já que a mencionada lei não faz qualquer exceção para o serviço de empreitada. Aduz que a IN 1700/2017 da Receita Federal distinguiu a empreitada com emprego de materiais daquela sem emprego de materiais, atribuindo à primeira diferente percentual do previsto na Lei Federal 9.249/95 (8%) e mantendo para a segunda o percentual de 32%. Argumenta que a Instrução Normativa é ilegal, por contrariar o disposto na Lei Federal, desobedecendo a hierarquia das normas. Além disso, viola a legalidade tributária (art. 150, I, da CRFB) e a competência para a lei federal tratar do imposto (art. 153, III, da CRFB), já que a fixação da base de cálculo está sujeita à reserva legal, nos termos do art. 97 do CTN. Ademais, sustenta que a Instrução Normativa não vincula o Município, já que o ato infralegal não pode diminuir a receita pertencente ao ente municipal, nos termos do art. 158, I, da CRFB. Ao final, requer a extinção sem resolução do mérito ou, subsidiariamente, a denegação da segurança pleiteada.

Manifestação do Ministério Público em fls. 276/280, na qual opinou pela concessão da segurança pleiteada.

É o RELATÓRIO. DECIDO.

De início, não acolho a preliminar de falta de interesse processual suscitada pelo Município do Rio de Janeiro. Não há, no presente caso, mera consulta ao Poder Judiciário, nem mandado de segurança contra ato normativo em tese. Na verdade, a impetrante demonstrou, de forma concreta, os atos capazes de infirmar direito líquido e certo das pessoas que representa, consistentes no dito recolhimento a maior do imposto de renda.

Não havendo outras preliminares, passo à análise do mérito.

O imposto sobre a renda e proventos de qualquer natureza é tributo de competência da União, nos termos do art. 153, III, da CRFB. Assim, por natureza, e como regra, a receita proveniente da sua arrecadação pertence ao ente federal. No entanto, conforme dispõe os arts. 157, I e 158, I, ambos da CRFB, pertence aos Estados e aos Municípios o produto da arredação do imposto de renda





incidente na fonte, sobre rendimentos pagos, a qualquer título, por eles, suas autarquias e pelas fundações que instituírem e mantiverem.

Havia discussão na jurisprudência quanto à abrangência desse dispositivo, a qual foi solucionada pelo STF, no julgamento do RE 1.293.453/RS. Nessa ocasião, a Corte entendeu que pertence ao Município, aos Estados e ao Distrito Federal a titularidade das receitas arrecadas a título de imposto de renda retido na fonte incidente sobre valores pagos por eles, suas autarquias e fundações, a pessoas físicas ou jurídicas contratadas para a prestação de bens ou serviços.

Conforme destaca a ementa do julgado ora mencionado, "a previsão constitucional de repartição das receitas tributárias não altera a distribuição de competências, pois não influi na privatividade do ente federativo em instituir e cobrar seus próprios impostos, influenciando, tão somente, na distribuição da receita arrecadada".

Nesse sentido, reconhece-se que os Municípios tem direito às receitas provenientes da retenção do imposto de renda, mas o tributo deve ser arrecadado em observância à legislação tributária federal, já que é a União a competente para instituir e estabelecer os parâmetros quantitativos do imposto cobrado.

De acordo com o art. 64, §5º, da Lei Federal 9.430/1996, o imposto de renda a ser retido nos pagamentos efetuados por órgãos, autarquias e fundações da administração pública a pessoas jurídicas, pelo fornecimento de bens ou prestação de serviços, é determinado pela aplicação da alíquota de 15% sobre o resultado da multiplicação do valor a ser pago pelo percentual de que trata o art. 15, da Lei Federal 9.249/1995.

O artigo 15 da Lei Federal 9.249/1995, por sua vez, trata da base de cálculo do imposto, a ser apurada mediante a aplicação de percentual de 8% sobre a receita bruta auferida mensalmente (percentual de presunção, quando há tributação por meio do lucro presumido). O §1º aborda as atividades que se submetem a percentuais distintos, mencionando o inciso III, o qual menciona que, no caso de prestação de serviços em geral, será aplicado o parâmetro de 32%.

A partir desses dispositivos, se extrai, por meio de simplificação matemática, que o percentual da retenção será de 1,2%, quando o percentual de presunção for de 8% (15% de 8% = 1,2%), ou de 4,8%, quando o percentual de presunção for de 32% (15% de 32% = 4,8%).

Seguindo na análise da legislação tributária federal, tem-se que a Instrução Normativa 1700/2017 da Receita Federal, que dispõe sobre o pagamento de imposto de renda sobre o lucro líquido das pessoas jurídicas, em seu art. 33, §1º, II, "d", estabelece que, na atividade de construção por empreitada com emprego de todos os materiais indispensáveis à sua execução, com a incorporação destes à obra, o percentual de determinação da base de cálculo do IRPJ será de 8%. Nesses termos, o ato normativo dispôs claramente que, na atividade de construção por empreitada com emprego de materiais, prevalece a regra do percentual de 8%; enquanto na atividade de construção sem o emprego de materiais ou com emprego parcial, o percentual de presunção do Lucro Presumido se submete ao percentual de 32%, conforme a ressalva do art. 15, §1º, III, "a", da L. 9.249/95.

A controvérsia que ora se estabelece gira em torno de definir se a Instrução Normativa inovou no ordenamento jurídico, extrapolando a competência de complementar a lei.

Não há que se falar em ilegalidade da Instrução Normativa, tampouco ofensa ao princípio da legalidade tributária (art. 150, I, da CRFB). Os atos normativos expedidos pelas autoridades administrativas compõem a legislação tributária (art. 96 c/c art. 100, I, do CTN) e são instrumentos de interpretação da lei. É certo que os atos normativos não pode contrariar a lei, sob pena de invalidade. No entanto, na presente situação, não há oposição à lei, mas o mero esclarecimento





de que a atividade de construção por empreitada com emprego de materiais não se enquadra na exceção disposta no art. 15, §1º, III, "a", da L. 9.249/95. Na verdade, tal serviço está enquadrado na regra geral do caput, qual seja, o percentual de presunção de 8%.

Nesse sentido, não há ofensa à reserva legal disposta, já que não houve a fixação da base de cálculo. A Instrução Normativa apenas fixou, às claras, a interpretação correta do dispositivo legal que determina a base de cálculo.

Ademais, conforme comprovou o impetrante na inicial e documentos anexos, a Receita Federal aplica a alíquota de 1,2% na retenção do imposto de renda nos casos de atividade de construção por empreitada com emprego de materiais. Inclusive, a solução de consulta 59/2020 do COSIT, disponível no site da Receita Federal, aponta claramente que essa é a interpretação dada à legislação tributária, destacando que: "somente em relação às receitas decorrentes da contratação por empreitada de construção civil na modalidade total, com fornecimento, pelo empreiteiro, de todos os materiais indispensáveis à consecução da atividade contratada, sendo tais materiais incorporados à obra, poderá ser utilizado o percentual de 8% (oito por cento) sobre a receita bruta auferida na determinação da base de cálculo do IRPJ aplicável às pessoas jurídicas optantes pelo lucro presumido".

Nessa linha, seria incoerente permitir que, quanto ao mesmo tributo, nas mesmas circunstâncias, haja a aplicação de alíquotas diferentes apenas porque a titularidade daquela receita pertence a outro ente que não a União. Frise-se que é a União quem detém a competência para instituir e estabelecer os parâmetros quantitativos do imposto de renda (art. 153, III, da CRFB), competência que não se confunde com a repartição de receitas feita pela Constituição.

Em similar raciocínio, não merece acolhimento a tese de que a Instrução Normativa não vincularia o Município, já que teria o condão de diminuir receita que é pertencente ao Município. Novamente e, retomando às premissas acima estabelecidas, a competência para instituir e quantificar o tributo é, neste caso, da União, não podendo se admitir que o Município aplique alíquota distinta daquela definida pelo ente federal somente porque a receita advinda da retenção pertence a ele.

Tem-se, assim, que o Decreto Municipal 49.830/2021, que inseriu o §3º ao art. 2º do Decreto Municipal 49.593/2021, viola frontalmente a competência da União descrita no art. 153, III, da CRFB, pois estabelece outra alíquota que não aquela determinada pela legislação tributária federal. Por isso, tem-se que os atos de cobrança do imposto de renda, por meio de retenção na fonte, em alíquota distinta de 1,2%, nos casos de atividade de construção por empreitada com emprego de materiais, são ilegais.

Isso posto, CONCEDO a segurança pleiteada, na forma do artigo 487, I, do CPC, determinando que a autoridade coatora e ao Município a que ela se vincula que se abstenham de adotar qualquer ato tendente à cobrança de valores acima desse patamar ou medida que vise cercear a autorização judicial, especialmente de represar faturamentos ou reter pagamentos com base na conduta ilegal em discussão, bem como de inscrever o nome das associadas nos cadastros de inadimplentes e/ou negar a emissão de certidão de regularidade fiscal, ou mesmo restringir o livre exercício da atividade empresarial. Torno definitivos o efeitos da decisão liminar.

Sem condenação em honorários de advogado, nos termos do artigo 25 da L. 12.016/09. Deverá o Município ressarcir a impetrante das despesas processuais, devidamente corrigidas pelo IPCA-E desde a data do ajuizamento do feito na forma do previsto no artigo 1º da Lei 6.899/81.

Transitada em julgado, dê-se baixa e arquivem-se os autos.

Registrada digitalmente. Publique-se e intimem-se.



Estado do Rio de Janeiro Poder Judiciário  
Tribunal de Justiça  
Comarca da Capital  
Cartório Eletrônico da 12ª Vara de Fazenda Pública  
Av. Erasmo Braga, 115 6º And. SI 610 L.ICEP: 20010-090 - Castelo - Rio de Janeiro - RJ

e-mail: cap12vfaz@tjrj.jus.br



Rio de Janeiro, 09/10/2023.

**Mirella Letizia Guimaraes Vizzini - Juiz de Direito**

---

Autos recebidos do MM. Dr. Juiz

Mirella Letizia Guimaraes Vizzini

Em \_\_\_\_ / \_\_\_\_ / \_\_\_\_

Código de Autenticação: **4AZP.QQFY.8SEL.MAR3**

Este código pode ser verificado em: [www.tjrj.jus.br](http://www.tjrj.jus.br) – Serviços – Validação de documentos



**ETHOS** Empresa Signatária do Pacto pela  
Integridade e Contra a Corrupção

**inea** instituto estadual  
do ambiente

**SEAS** Secretaria de  
Estado do  
Ambiente e  
Sustentabilidade

 **GOVERNO DO ESTADO  
RIO DE JANEIRO**  
VAMOS VIRAR O JOGO

# 40ª MEDIÇÃO

**PROCESSO SEI-070002/007444/2022  
CONTRATO 06/2023**

**PERÍODO: 16/12/2025 A 31/12/2025**

**SERVIÇOS DE RECUPERAÇÃO,  
OPERAÇÃO E MANUTENÇÃO DAS  
ECOBARREIRAS PARA REMOÇÃO  
DE LIXO FLUTUANTE E PLANTAS  
MACROFITAS EM DIVERSOS  
CURSOS D'ÁGUA CONTRIBUÍNTES  
DA BAÍA DE GUANABARA**

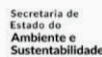

**Obra/Serviço:** OBRA:SERVIÇOS DE RECUPERAÇÃO, OPERAÇÃO E MANUTENÇÃO DAS ECOBARREIRAS PARA REMOÇÃO DE LIXO FLUTUANTE E PLANTAS MACROFITAS EM DIVERSOS CURSOS D'ÁGUA CONTRIBUÍNTES DA BAÍA DE GUANABARA

**Processo:** SEI-070002/007444/2022

**Contrato:** 06/2023

**Empresa:** DIMENSIONAL ENGENHARIA LTDA

**Prazo Inicial:** 31 meses Prorrogações: 930 dias **Total no período:** 16 dias corridos

**Medição:** 40ª **Etapas:** 35ª COMPLEMENTAR

**Período:** 16/12/2025 → 31/12/2025

**ÍNDICE**

- 1 - MEDIÇÃO CONSOLIDADA
- 2 - MEMÓRIA DE CÁLCULO
- 3 - MANIFESTO RECEBIDO
- 4 - PARTES DIÁRIA
- 5 - RELATÓRIO FOTOGRÁFICO

Rubrica

DS

DS

DS



Secretaria de  
Estado do  
Ambiente e  
Sustentabilidade



GOVERNO DO ESTADO  
**RIO DE JANEIRO**  
VAMOS VIRAR O JOGO

SERVIÇOS DE RECUPERAÇÃO, OPERAÇÃO E MANUTENÇÃO DAS ECOBARREIRAS PARA  
REMOÇÃO DE LIXO FLUTUANTE E PLANTAS MACROFITAS EM DIVERSOS CURSOS  
D'ÁGUA CONTRIBUÍNTES DA BAÍA DE GUANABARA

## MEDIÇÃO CONSOLIDADA

SERVIÇOS DE RECUPERAÇÃO, OPERAÇÃO E MANUTENÇÃO DAS ECOBARREIRAS PARA REMOÇÃO DE LIXO FLUTUANTE E PLANTAS MACROFITAS EM DIVERSOS CURSOS D'ÁGUA CONTRIBUÍNTES DA BAÍA DE GUANABARA

40ª MEDIÇÃO - 35ª ETAPA COMPLEMENTAR

PERÍODO: 16/12/2025 A 31/12/2025

CONTRATO: 06-2023

ID: 05/2022

ITEM	CÓDIGO	DESCRIÇÃO	UNIDADE	QUANTIDADE	PREÇO UNITÁRIO COM BDI	TOTAL
<b>1. ADMINISTRAÇÃO LOCAL</b>						
1.0	01.001.0001-5	ADMINISTRAÇÃO LOCAL	UN	0,03	919.044,98	R\$ 24.392,02
					<b>Subtotal</b>	<b>R\$ 24.392,02</b>
<b>2. ENCARGOS COMPLEMENTARES</b>						
2.1	05.100.0026-0	VALE TRANSPORTE, CONSIDERANDO PASSAGEM IDA E VOLTA	UN	192,90	8,39	R\$ 1.618,45
2.2	05.100.0020-0	CAFE DA MANHA, CONFORME CONVENCAO DO TRABALHO PARA CONSTRUCA O CIVIL E CONDICOS HIGIENICAS E SANITARIAS ADEQUADAS	UN	192,90	7,83	R\$ 1.510,43
2.3	05.100.0022-0	REFEICAO CONFORME CONVENCAO DO TRABALHO PARA CONSTRUCAO CIVIL E CONDICOS HIGIENICAS E SANITARIAS ADEQUADAS	UN	192,90	14,75	R\$ 2.845,32
					<b>Subtotal</b>	<b>R\$ 5.974,20</b>
<b>3. SERVIÇO PRELIMINAR</b>						
3.1	02.006.0010-0	ALUGUEL DE CONTAINER PARA ESCRITORIO, MEDINDO 2,20M LARGURA, 6,20M COMPRIMENTO E 2,50M ALTURA, COMPOSTO DE CHAPAS DE ACO C/ NERVURAS TRAPEZOIDAIS, ISOLAMENTO TERMO-ACUSTICO NO FORRO, CHASSIS REFORCADO E PISO EM COMPENSADO NAVAL, INCLUINDO INSTALACOES E	UNXMES	2,59	601,23	R\$ 1.557,18
3.2	04.013.0015-0	CARGA E DESCARGA DE CONTAINER, SEGUNDO DESCRICAO DA FAMILIA 0 2.006	UN	0,00	92,09	R\$ -
3.3	04.005.0300-0	TRANSPORTE DE CONTAINER, SEGUNDO DESCRICAO DA FAMILIA 02.006, EXCLUSIVE CARGA E DESCARGA (VIDE ITEM 04.013.0015)	UNXKM	0,00	38,12	R\$ -
3.4	16.001.0060-0	MADEIRAMENTO PARA COBERTURA EM TELHAS ONDULADAS, CONSTITUIDO DE PECAS DE 3"X3" E 3"X4.1/2", EM MADEIRA SERRADA, SEM TESOURA OU PONTALETE, MEDIDO PELA AREA REAL DO MADEIRAMENTO. FORNECIMENTO E COLOCACAO	M2	0,00	56,94	R\$ -
3.5	16.001.0085-0	PONTALETE DE MADEIRA SERRADA, EM PECAS DE 3"X3", VERTICAIS E HORIZONTAIS, PARA COBERTURA DE TELHAS CERAMICAS, MEDIDO PELA AREA REAL DA COBERTURA DO TELHADO. FORNECIMENTO E COLOCACAO	M2	0,00	65,50	R\$ -
3.6	16.004.0015-0	COBERTURA EM TELHAS ONDULADAS DE CIMENTO, SEM AMIANTO, REFORCA DO COM FIOS SINTETICOS (CRFS), COM ESPESSURA DE 6MM, EXCLUSIVE MADEIRAMENTO. FORNECIMENTO E COLOCACAO	M2	0,00	49,04	R\$ -
3.7	18.021.0035-0	RESERVATORIO APOIADO PARA ARMAZENAMENTO DE AGUA POTAVEL OU PARA APROVEITAMENTO DE AGUA DA CHUVA AAC, EM FIBRA DE VIDRO OU POLIETILENO, COM CAPACIDADE EM TORNO DE 1000L, INCLUSIVE TAMP A DE VEDACAO COM ESCOTILHA E FIXADORES, CONFORME ABNT NBR 155 27,1221	UN	0,00	408,95	R\$ -
3.8	15.028.0010-0	COLOCACAO DE RESERVATORIO DE FIBROCIMENTO, FIBRA DE VIDRO OU SEMELHANTE COM 1000L, INCLUSIVE PECAS DE APOIO EM ALVENARIA E MADEIRA SERRADA, E FLANGES DE LIGACAO HIDRAULICA, EXCLUSIVE FORNECIMENTO DO RESERVATORIO	UN	0,00	780,38	R\$ -
3.9	02.006.0050-0	ALUGUEL DE BANHEIRO QUIMICO, PORTATIL, MEDINDO 2,31M ALTURA X 1,56M LARGURA E 1,16M PROFUNDIDADE, INCLUSIVE INSTALACAO E RETIRADA DO EQUIPAMENTO, FORNECIMENTO DE QUIMICA DESODORIZANTE, BACTERICIDA E BACTERIOSTATICA, PAPEL HIGIENICO E VEICULO PROPRIO COM	UNXMES	2,60	1.111,71	R\$ 2.890,44
3.10	19.004.0020-5	CAMINHAO TANQUE, CAPACIDADE DE 6.000L, INCLUSIVE MOTORISTA	MÊS	0,52	30.721,03	R\$ 15.856,01
3.11	02.020.0001-0	PLACA DE IDENTIFICACAO DE OBRA PUBLICA, INCLUSIVE PINTURA E SUPORTES DE MADEIRA. FORNECIMENTO E COLOCACAO	M2	0,00	604,74	R\$ -
					<b>Subtotal</b>	<b>R\$ 20.303,63</b>
<b>4. MOBILIZAÇÃO DE EQUIPAMENTOS</b>						
4.1	04.014.0091-1	CARGA E DESCARGA DE EQUIPAMENTOS PESADOS, EM CARRETAS, EXCLUSIVE O CUSTO HORARIO DO EQUIPAMENTO DURANTE A OPERACAO	T	0,00	57,01	R\$ -
4.2	04.005.0350-1	TRANSPORTE DE EQUIPAMENTOS PESADOS EM CARRETAS, EXCLUSIVE A CARGA E DESCARGA (VIDE ITEM 04.014.0091) E O CUSTO HORARIO DOS EQUIPAMENTOS TRANSPORTADOS	T X KM	0,00	2,78	R\$ -
					<b>Subtotal</b>	<b>R\$ -</b>
<b>5. OPERAÇÃO DE RETIRADA DE LIXO E OUTROS RESÍDUOS NAS ECOBARREIRAS - ATENDENDO 17 ECOBARREIRAS</b>						
5.1	05.105.0901-5	SERVIÇO DE APOIO MANUAL PARA REMOÇÃO DO LIXO FLUTUANTE NA ECOBARREIRA COM 01 PROFISSIONAL	MÊS	2,08	4.733,22	R\$ 9.845,09
5.2	05.105.0902-5	SERVIÇO DE APOIO MANUAL PARA REMOÇÃO DO LIXO FLUTUANTE NA ECOBARREIRA COM EQUIPE DE 2 PROFISSIONAIS	MÊS	3,12	9.466,43	R\$ 29.535,26
5.3	COMPOSIÇÃO 01	BARCO DE ALUMÍNIO DE 6M PARA APOIO NA REMOÇÃO DE LIXO FLUTUANTE, REMO DE ALUMÍNIO DE 150CM E COLETE SALVA VIDAS CLASSE III	UNID.	0,00	10.078,69	R\$ -
5.4	19.005.0010-5	SERVIÇO DE RETIRADA MECANIZADA DE LIXO FLUTUANTE COM AUXILIO DA ESCAVADEIRA HIDRÁULICA DE ESTEIRA	MÊS	1,56	57.461,04	R\$ 89.639,22
5.5	19.005.0011-5	SERVIÇO DE RETIRADA MECANIZADA DE LIXO FLUTUANTE COM AUXILIO DA ESCAVADEIRA HIDRÁULICA, MODELO LONG REACH	MÊS	1,04	74.273,93	R\$ 77.244,88

Rubrica DS DS DS

**SERVIÇOS DE RECUPERAÇÃO, OPERAÇÃO E MANUTENÇÃO DAS ECOBARREIRAS PARA REMOÇÃO DE LIXO FLUTUANTE E PLANTAS MACROFITAS EM DIVERSOS CURSOS D'ÁGUA CONTRIBUÍNTES DA BAÍA DE GUANABARA**

**40ª MEDIÇÃO - 35ª ETAPA COMPLEMENTAR**

**PERÍODO: 16/12/2025 A 31/12/2025**

**CONTRATO: 06-2023**

IO: 05/2022

ITEM	CÓDIGO	DESCRIÇÃO	UNIDADE	QUANTIDADE	PREÇO UNITÁRIO COM BDI	TOTAL
5.6	19.004.0013-5	CAMINHAO BASCULANTE, NO TOCO, CAPACIDADE DE 7,00M3, INCLUSIVE MOTORISTA	MÊS	0,52	35.081,07	R\$ 18.242,15
5.7	TC 05.15.0050 (/)	Coleta e transporte de resíduos em caçamba estacionária "Roll-On/Roll-Off", aberta, com capacidade aproximada de 35m3, com mínimo de 40 coletas por mês.	un	35,00	1.625,60	R\$ 56.896,00
5.8	COTAÇÃO	DESCARGA DE MATERIAIS E RESÍDUOS EM LOCAIS DE DISPOSIÇÃO FINAL AUTORIZADOS E/OU LICENCIADOS A OPERAR PELOS ÓRGÃOS DE CONTROLE AMBIENTAL	T	368,00	90,75	R\$ 33.396,00
					<b>Subtotal</b>	<b>R\$ 314.798,60</b>
<b>6. MANUTENÇÃO E REPARO DAS BASES OPERACIONAIS</b>						
6.1	05.105.0114-5	SERVIÇO DE APOIO MANUAL PARA MANUTENÇÃO DAS BASES OPERACIONAIS	MÊS	0,97	4.733,22	R\$ 4.591,22
6.2	98524	LIMPEZA MANUAL DE VEGETAÇÃO EM TERRENO COM ENXADA.AF_05/2018	M2	0,00	4,10	R\$ -
6.3	04.014.0095-0	RETIRADA DE ENTULHO DE OBRA COM CACAMBA DE ACO TIPO CONTAINER COM 5M3 DE CAPACIDADE,INCLUSIVE CARREGAMENTO,TRANSPORTE E DESCARREGAMENTO.CUSTO POR UNIDADE DE CACAMBA E INCLUI A TAXA PARA DESCARGA EM LOCAIS AUTORIZADOS	UN	0,00	318,57	R\$ -
6.4	06.085.0050-1	ENROCAMENTO COM PEDRA DE 50 A 200KG, INCLUSIVE FORNECIMENTO, TRANSPORTE,CARGA,DESCARGA E COLOCACAO COM ESCAVADEIRA	M3	0,00	278,67	R\$ -
6.5	13.302.0010-5	CAMADA DE BRITA 2, COM ESPESSURA ESTIMADA DE 3CM,ESPALHAMENTO MANUAL	M2	0,00	16,06	R\$ -
6.6	09.015.0005-0	ALAMBRADO EM TELA DE ARAME GALV.Nº14,MALHA LOSANGO 6CM DE LA DO,PRESA A ARMACAO DE TUBOS GALV.,C/ELEMENTOS HORIZ.E VERT., SENDO ESTES FIXADOS EM BLOCOS DE CONCRETO 30X30X60CM, FCK=15 MPA,ESPACADOS 3,00M, C/ALTURA TOTAL 2,50M, ACIMA DO TERRENO. TUBOS	M2	0,00	182,40	R\$ -
					<b>Subtotal</b>	<b>R\$ 4.591,22</b>
<b>7. IMPLANTAÇÃO DE BASE OPERACIONAL (SARAPUI - MONTANTE)</b>						
7.1	01.016.0064-0	LEVANTAMENTO TOPOGRAFICO PLANIALTIMETRICO E CADASTRAL,EM AREAS DE FAVELAS,EM TERRENOS DE OROGRAFIA NAO ACIDENTADA.ESTAO INCLUIDOS NOS SERVICOS O LEVANTAMENTO DE SOLEIRAS E TESTADAS DAS EDIFICACOES	M2	0,00	3,88	R\$ -
7.2	01.003.0006-0	SONDAGEM A PERCUSSAO,EM TERRENO COMUM,COM ENSAIO DE PENETRACAO,DIAMETRO 10",INCLUSIVE DESLOCAMENTO DENTRO DO CANTEIRO E INSTALACAO DA SONDA EM CADA FURO	M	0,00	354,18	R\$ -
7.3	01.004.0004-0	SONDAGEM ROTATIVA COM COROA DE DIAMANTE,EM ALTERACAO DE ROCHA,DIAMETRO NWG(75MM),INCLUSIVE DESLOCAMENTO DENTRO DO CANTEIRO E INSTALACAO DA SONDA EM CADA FURO	M	0,00	581,91	R\$ -
7.4	01.008.0200-0	MOBILIZACAO E DESMOBILIZACAO DE EQUIPAMENTO E EQUIPE DE SONDAGEM E PERFURACAO A PERCUSSAO,COM TRANSPORTE DE 101 A 200KM	UN	0,00	8.853,63	R\$ -
7.5	01.005.0004-0	PREPARO MANUAL DE TERRENO,COMPREENENDO ACERTO,RASPAGEM E VENTILACAO ATE 0.30M DE PROFUNDIDADE E AFASTAMENTO LATERAL DO MATERIAL EXCEDENTE,INCLUSIVE COMPACTACAO MANUAL	M2	0,00	20,49	R\$ -
7.6	03.001.0001-1	ESCAVACAO MANUAL DE VALA/CAVA EM MATERIAL DE 1ª CATEGORIA (A AREIA,ARGILA OU PICARRA),ATE 1,50M DE PROFUNDIDADE,EXCLUSIV E ESCORAMENTO E ESGOTAMENTO	M3	0,00	69,67	R\$ -
7.7	11.001.0006-1	CONCRETO DOSADO RACIONALMENTE PARA UMA RESISTENCIA CARACTERISTICA A COMPRESSAO DE 20MPA,COMPREENENDO APENAS O FORNECIMENTO DOS MATERIAIS,INCLUSIVE 5% DE PERDAS	M3	0,00	436,22	R\$ -
7.8	11.004.0023-1	FORMAS DE MADEIRA DE 3ª PARA MOLDAGEM DE PECAS DE CONCRETO ARMADO COM PARAMENTOS PLANOS,EM LAJES,VIGAS,PAREDES,ETC,SERVINDO A MADEIRA 1 VEZ,INCLUSIVE DESMOLDAGEM,EXCLUSIV E ESCORAMENTO	M2	0,00	113,93	R\$ -
7.9	11.004.0035-1	ESCORAMENTO DE FORMAS ATE 3,30M DE PE DIREITO,COM MADEIRA DE 3ª,TABUAS EMPREGADAS 3 VEZES,PRUMOS 4 VEZES	M3	0,00	13,98	R\$ -
7.10	11.025.0014-0	CONCRETO BOMBEADO,FCK=40MPA,COMPREENENDO O FORNECIMENTO DE CONCRETO IMPORTADO DE USINA,COLOCACAO NAS FORMAS,ESPALHAMENTO,ADENSAMENTO MECANICO E ACABAMENTO	M3	0,00	707,93	R\$ -
7.11	11.009.0014-1	BARRA DE ACO CA-50,COM SALIENCIA OU MOSSA,COEFICIENTE DE CONFORMACAO SUPERFICIAL MINIMO (ADERENCIA) IGUAL A 1,5,DIAMETRO DE 8 A 12,5MM,DESTINADA A ARMADURA DE CONCRETO ARMADO,10% DE PERDAS DE PONTAS E ARAME 18.FORNECIMENTO	KG	0,00	9,79	R\$ -
7.12	11.011.0030-1	CORTE,DOBRAGEM,MONTAGEM E COLOCACAO DE FERRAGENS NAS FORMAS, ACO CA-50,EM BARRAS REDONDAS,COM DIAMETRO DE 8 A 12,5MM	KG	0,00	5,12	R\$ -
7.13	10.017.0013-0	CRAVACAO DE PERFIL DE ACO "I" ATE 8",DUPLA,INCLUSIVE UM CORT E AO MACARICO,EXCLUSIV E EMENDAS,FORNECIMENTO E PERDAS DO PERFIL	M	0,00	98,89	R\$ -
7.14	10.014.0005-0	PERFIL SIMPLES "I" OU "H" SENDO ACIMA DE 8" ATE 12",INCLUSIVE PERDAS.FORNECIMENTO	KG	0,00	10,79	R\$ -

## SERVIÇOS DE RECUPERAÇÃO, OPERAÇÃO E MANUTENÇÃO DAS ECOBARREIRAS PARA REMOÇÃO DE LIXO FLUTUANTE E PLANTAS MACROFITAS EM DIVERSOS CURSOS D'ÁGUA CONTRIBUÍNTES DA BAÍA DE GUANABARA

40ª MEDIÇÃO - 35ª ETAPA COMPLEMENTAR

PERÍODO: 16/12/2025 A 31/12/2025

CONTRATO: 06-2023

10: 05/2022

ITEM	CÓDIGO	DESCRIÇÃO	UNIDADE	QUANTIDADE	PREÇO UNITÁRIO COM BDI	TOTAL
7.15	10.010.0003-1	EMENDA DE PERFIL DE AÇO "I", DE 10", 1ª E 2ª ALMAS, PARA ESTACA, CONSIDERANDO UM CORTE AO MACARICO E SOLDAGEM DE TOPO EM TOD O O PERIMETRO E DE 4 TALAS, EM BARRAS CHATAS DE 5/16" DE ESPESSURA, INCLUSIVE FORNECIMENTO DE TODO O MATERIAL	UN	0,00	405,21	R\$ -
7.16	11.016.0201-0	ESTRUTURA METALICA EM AÇO ESPECIAL, RESISTENTE A CORROSAO (USI -SAC OU SIMILAR), PARA PONTES, VIADUTOS, PASSARELAS, CONSIDERANDO A MONTAGEM E TODOS OS MATERIAIS E SERVICOS NECESSARIOS, INCLUSIVE PINTURA PROTETORA E EXCLUSIVE O FORNECIMENTO DO AÇO	KG	0,00	13,87	R\$ -
7.17	06.085.0050-1	ENROCAMENTO COM PEDRA DE 50 A 200KG, INCLUSIVE FORNECIMENTO, TRANSPORTE, CARGA, DESCARGA E COLOCAÇÃO COM ESCAVADEIRA	M3	0,00	278,67	R\$ -
7.18	08.001.0002-1	BASE DE BRITA GRADUADA, INCLUSIVE FORNECIMENTO DOS MATERIAIS, MEDIDA APOS A COMPACTAÇÃO	M3	0,00	202,46	R\$ -
7.19	09.015.0005-0	ALAMBRADO EM TELA DE ARAME GALV. Nº14, MALHA LOSANGO 6CM DE LADO, PRESA A ARMAÇÃO DE TUBOS GALV., C/ELEMENTOS HORIZ. E VERT., SENDO ESTES FIXADOS EM BLOCOS DE CONCRETO 30X30X60CM, FCK=15 MPA, ESPACADOS 3,00M, C/ALTURA TOTAL 2,50M, ACIMA DO TERRENO. TUBOS	M2	0,00	182,40	R\$ -
					<b>Subtotal</b>	<b>R\$ -</b>
<b>8. IMPLANTAÇÃO ECOBARREIRA</b>						
8.1	05.103.0003-5	Barreira metálica fabricada em módulos 150x79cm com barras chatas soldadas de aço galvanizado a fogo com largura de ¾" e espessura de 3/16". As barras transversais tem diâmetro de 1/4" e as da extremidade, compondo o quadro são barras redondas de ½" polegada, 2 tubo de 1.1/4"STD em suas bases inferior e superior. Fornecimento e colocação.	M	0,00	2.926,91	R\$ -
8.2	05.103.0001-5	BARREIRA DE CONTENÇÃO FLUTUANTE ECOLÓGICA, COM MATERIAL TERMOPLÁSTICO, RECICLÁVEL E COM PROTEÇÃO ANTI-UV. FORNECIMENTO E COLOCAÇÃO.	M	0,00	558,05	R\$ -
8.3	05.105.0115-5	REMOÇÃO MANUAL DAS ECOBARREIRAS	M	0,00	20,49	R\$ -
					<b>Subtotal</b>	<b>R\$ -</b>
<b>TOTAL</b>						<b>R\$ 370.059,67</b>

Rubrica

DS

DS

DS

**RESUMO DO BOLETIM DE MEDIÇÃO DA OBRA**

OBJETO: SERVIÇOS DE RECUPERAÇÃO, OPERAÇÃO E MANUTENÇÃO DAS ECOBARREIRAS PARA REMOÇÃO DE LIXO FLUTUANTE E PLANTAS MACROFITAS EM DIVERSOS CURSOS D'ÁGUA CONTRIBUÍNTES DA BAÍA DE GUANABARA	PROCESSO: SEI-070002/007444/2022	CONTRATO: 06/2023	EMPRESA CONTRATADA DIMENSIONAL ENGENHARIA LTDA	MEDIÇÃO N.º 40 - ETAPA 35 COMPLEMENTAR	PERÍODO DE MEDIÇÃO: 16/12/2025 a 31/12/2025
---	-------------------------------------	----------------------	---	---	--

DESCRIÇÃO	VALOR DO CONTRATO	REALIZADO		A REALIZAR
		NO PERÍODO	ACUMULADO	SALDO
		FINANCEIRO	FINANCEIRO	FINANCEIRO
40ª MEDIÇÃO - 35ª ETAPA - COMPLEMENTAR	R\$ 12.798.999,00	R\$ 370.059,67	R\$ 3.488.694,05	R\$ 9.310.304,95
<b>TOTAL</b>	<b>R\$ 12.798.999,00</b>	<b>R\$ 370.059,67</b>	<b>R\$ 3.488.694,05</b>	<b>R\$ 9.310.304,95</b>

		Valor	R\$ 12.798.999,00	Total Faturado	<b>R\$ 370.059,67</b>	Total Acumulado	R\$ 3.488.694,05	Total do Saldo	R\$ 9.310.304,95
--	--	-------	-------------------	----------------	-----------------------	-----------------	------------------	----------------	------------------

Sendo o valor devido à DIMENSIONAL ENGENHARIA LTDA, a importância total de:

**Trezentos e setenta mil cinquenta e nove reais e sessenta e sete centavos.**

DocuSigned by:

*Andre Rangel*

DIMENSIONAL ENGENHARIA LTDA  
assinatura digital

FISCAL

FISCAL

FISCAL

Rubrica

DS

DS





Secretaria de Estado do Ambiente e Sustentabilidade



GOVERNO DO ESTADO RIO DE JANEIRO  
VAMOS VIRAR O JOGO

SERVIÇOS DE RECUPERAÇÃO, OPERAÇÃO E MANUTENÇÃO DAS ECOBARREIRAS PARA REMOÇÃO DE LIXO FLUTUANTE E PLANTAS MACROFITAS EM DIVERSOS CURSOS D'ÁGUA CONTRIBUÍNTES DA BAÍA DE GUANABARA

40ª MEDIÇÃO - 35ª ETAPA COMPLEMENTAR

BD: 13,44%

data-base: 05/2022

PERÍODO:

16/12/2025 A 31/12/2025

ITEM	CÓDIGO/EMOP	DESCRIÇÃO	UNID.	QUANTIDADE	PREÇO UNITÁRIO COM BDI	TOTAL COM BDI	ACUMULADO PERÍODO ANTERIOR		40ª MEDIÇÃO NO PERÍODO		MEDIÇÃO ACUMULADA		SALDO CONTRATUAL	
							QUANT.	VALOR	QUANT.	VALOR	QUANT.	VALOR	QUANT.	VALOR
<b>1. ADMINISTRAÇÃO LOCAL</b>														
1	01.001.0001-5	ADMINISTRAÇÃO LOCAL	UN	1,00	919.044,98	919.044,98	0,03	27.093,21	0,03	24.392,02	1,00	230.246,50	-	688.798,48
<b>TOTAL</b>						<b>R\$ 919.044,98</b>		<b>R\$ 27.093,21</b>		<b>R\$ 24.392,02</b>		<b>R\$ 230.246,50</b>		<b>R\$ 688.798,48</b>
<b>2. ENCARGOS COMPLEMENTARES</b>														
2.1	05.100.0026-0	VALE TRANSPORTE, CONSIDERANDO PASSAGEM IDA E VOLTA	UN	4.488,00	8,39	37.674,78	181,10	1.519,40	192,90	1.618,45	4.488,000	14.070,84	-	23.603,94
2.2	05.100.0020-0	CAFE DA MANHA, CONFORME CONVENCAO DO TRABALHO PARA CONSTRUCA O CIVIL E CONDICÕES HIGIENICAS E SANITARIAS ADEQUADAS	UN	4.488,00	7,83	35.129,19	181,10	1.417,98	192,90	1.510,43	4.488,000	13.131,66	-	21.997,53
2.3	05.100.0022-0	REFEICAO CONFORME CONVENCAO DO TRABALHO PARA CONSTRUCAO CIVI L E CONDICÕES HIGIENICAS E SANITARIAS ADEQUADAS	UN	4.488,00	14,75	66.185,43	181,10	2.671,17	192,90	2.845,32	4.488,000	24.737,17	-	41.448,26
<b>TOTAL</b>						<b>R\$ 138.989,40</b>		<b>R\$ 5.608,55</b>		<b>R\$ 5.974,20</b>		<b>R\$ 51.939,67</b>		<b>R\$ 87.049,73</b>
<b>3. SERVIÇO PRELIMINAR</b>														
3.1	02.006.0010-0	ALUGUEL DE CONTAINER PARA ESCRITORIO,MEDINDO 2,20M LARGURA,6 ,20M COMPRIMENTO E 2,50M ALTURA,COMPOSTO DE CHAPAS DE ACO C/ NERVURAS TRAPEZOIDAIS,ISOLAMENTO TERMO-ACUSTICO NO FORRO,CHASSIS REFORCADO E PISO EM COMPENSADO NAVAL, INCLUINDO INSTALACOES E	UNXMES	84,00	601,23	50.503,48	2,41	1.448,96	2,59	1.557,18	84,000	13.473,56	-	37.029,92
3.2	04.013.0015-0	CARGA E DESCARGA DE CONTAINER,SEGUNDO DESCRICAO DA FAMILIA 0 2.006	UN	14,00	92,09	1.289,26	-	-	-	-	14,000	-	-	1.289,26
3.3	04.005.0300-0	TRANSPORTE DE CONTAINER,SEGUNDO DESCRICAO DA FAMILIA 02.006, EXCLUSIVE CARGA E DESCARGA(VIDE ITEM 04.013.0015)	UNXKM	95,40	38,12	3.636,25	-	-	-	-	95,400	-	-	3.636,25
3.4	16.001.0060-0	MADEIRAMENTO PARA COBERTURA EM TELHAS ONDULADAS,CONSTITUIDO DE PECAS DE 3"x3" E 3"x4.1/2",EM MADEIRA SERRADA,SEM TESOURA OU PONTALETE,MEDIDO PELA AREA REAL DO MADEIRAMENTO.FORNECIMENTO E COLOCACAO	M2	95,48	56,94	5.436,20	-	-	-	-	95,480	-	-	5.436,20
3.5	16.001.0085-0	PONTALETE DE MADEIRA SERRADA,EM PECAS DE 3"x3",VERTICAIS E H ORIZONTAIS,PARA COBERTURA DE TELHAS CERAMICAS,MEDIDO PELA AREA REAL DA COBERTURA DO TELHADO.FORNECIMENTO E COLOCACAO	M2	95,48	65,50	6.253,96	-	-	-	-	95,480	-	-	6.253,96
3.6	16.004.0015-0	COBERTURA EM TELHAS ONDULADAS DE CIMENTO,SEM AMIANTO,REFORCA DO COM FIOS SINTETICOS (CRFS),COM ESPESURA DE 6MM,EXCLUSIVE MADEIRAMENTO.FORNECIMENTO E COLOCACAO	M2	95,48	49,04	4.682,34	-	-	-	-	95,480	-	-	4.682,34
3.7	18.021.0035-0	RESERVATORIO APOIADO PARA ARMAZENAMENTO DE AGUA POTAVEL OU P ARA APROVEITAMENTO DE AGUA DA CHUVA AAC,EM FIBRA DE VIDRO OU POLIETILENO,COM CAPACIDADE EM TORNO DE 1000L,INCLUSIVE TAMP A DE VEDACAO COM ESCOTILHA E FIXADORES,CONFORME ABNT NBR 155 27,1221	UN	7,00	408,95	2.862,65	-	-	-	-	7,000	-	-	2.862,65

Rubrica DS DS DS



Secretaria de Estado do Ambiente e Sustentabilidade



GOVERNO DO ESTADO RIO DE JANEIRO  
VAMOS VIRAR O JOGO

SERVIÇOS DE RECUPERAÇÃO, OPERAÇÃO E MANUTENÇÃO DAS ECOBARREIRAS PARA REMOÇÃO DE LIXO FLUTUANTE E PLANTAS MACROFITAS EM DIVERSOS CURSOS D'ÁGUA CONTRIBUÍNTES DA BAÍA DE GUANABARA

40ª MEDIÇÃO - 35ª ETAPA COMPLEMENTAR

BD: 13,44%

data-base: 05/2022

PERÍODO:

16/12/2025 A 31/12/2025

ITEM	CÓDIGO/EMOP	DESCRIÇÃO	UNID.	QUANTIDADE	PREÇO UNITÁRIO COM BDI	TOTAL COM BDI	ACUMULADO PERÍODO ANTERIOR		40ª MEDIÇÃO NO PERÍODO		MEDIÇÃO ACUMULADA		SALDO CONTRATUAL	
							QUANT.	VALOR	QUANT.	VALOR	QUANT.	VALOR	QUANT.	VALOR
3.8	15.028.0010-0	COLOCACAO DE RESERVATORIO DE FIBROCIMENTO,FIBRA DE VIDRO OU SEMELHANTE COM 1000L,INCLUSIVE PECAS DE APOIO EM ALVENARIA E MADEIRA SERRADA,E FLANGES DE LIGACAO HIDRAULICA,EXCLUSIVE F ORNECIMENTO DO RESERVATORIO	UN	7,00	780,38	5.462,63	-	-	-	-	7,000	-	-	5.462,63
3.9	02.006.0050-0	ALUGUEL DE BANHEIRO QUIMICO,PORTATIL,MEDINDO 2,31M ALTURA X 1,56M LARGURA E 1,16M PROFUNDIDADE,INCLUSIVE INSTALACAO E RE TIRADA DO EQUIPAMENTO,FORNECIMENTO DE QUIMICA DESODORIZANTE, BACTERICIDA E BACTERIOSTATICA,PAPEL HIGIENICO E VEICULO PROP RIO COM	UNXME S	84,00	1111,71	93.383,80	2,40	2.668,10	2,60	2.890,44	84,000	24.902,30	-	68.481,50
3.10	19.004.0020-5	CAMINHAO TANQUE,CAPACIDADE DE 6.000L,INCLUSIVE MOTORISTA	MÊS	12,00	30721,03	368.652,32	0,48	14.865,01	0,52	15.856,01	12,000	137.749,13	-	230.903,19
3.11	02.020.0001-0	PLACA DE IDENTIFICACAO DE OBRA PUBLICA,INCLUSIVE PINTURA E S UPORTES DE MADEIRA.FORNECIMENTO E COLOCACAO	M2	84,00	604,74	50.797,93	-	-	-	-	84,000	-	-	50.797,93
<b>TOTAL</b>						<b>R\$ 592.960,82</b>		<b>R\$ 18.982,07</b>		<b>R\$ 20.303,63</b>		<b>R\$ 176.124,99</b>		<b>R\$ 416.835,83</b>
<b>4. MOBILIZAÇÃO DE EQUIPAMENTOS</b>														
4.1	04.014.0091-1	CARGA E DESCARGA DE EQUIPAMENTOS PESADOS,EM CARRETAS,EXCLUSI VE O CUSTO HORARIO DO EQUIPAMENTO DURANTE A OPERACAO	T	165,02	57,01	9.408,60	-	-	-	-	165,020	-	-	9.408,60
4.2	04.005.0350-1	TRANSPORTE DE EQUIPAMENTOS PESADOS EM CARRETAS,EXCLUSIVE A C ARG A E DESCARGA(VIDE ITEM 04.014.0091) E O CUSTO HORARIO DOS EQUIPAMENTOS TRANSPORTADOS	T X KM	2.633,96	2,78	7.320,51	-	-	-	-	2.633,960	-	-	7.320,51
<b>TOTAL</b>						<b>R\$ 16.729,11</b>		<b>R\$ -</b>		<b>R\$ -</b>		<b>R\$ -</b>		<b>R\$ 16.729,11</b>
<b>5. OPERAÇÃO DE RETIRADA DE LIXO E OUTROS RESÍDUOS NAS ECOBARREIRAS - ATENDENDO 17 ECOBARREIRAS</b>														
5.1	05.105.0901-5	SERVIÇO DE APOIO MANUAL PARA REMOÇÃO DO LIXO FLUTUANTE NA ECOBARREIRA COM 01 PROFISSIONAL	MÊS	48,00	4733,22	227.194,36	1,92	9.087,78	2,08	9.845,09	48,000	80.086,08	-	147.108,28
5.2	05.105.0902-5	SERVIÇO DE APOIO MANUAL PARA REMOÇÃO DO LIXO FLUTUANTE NA ECOBARREIRA COM EQUIPE DE 2 PROFISSIONAIS	MÊS	84,00	9466,43	795.180,27	2,88	27.263,31	3,12	29.535,26	84,000	244.991,20	-	550.189,07
5.3	COMPOSIÇÃO 01	BARCO DE ALUMÍNIO DE 6M PARA APOIO NA REMOÇÃO DE LIXO FLUTUANTE, REMO DE ALUMÍNIO DE 150CM E COLETE SALVA VIDAS CLASSE III	UNID.	3,00	10078,69	30.236,07	-	-	-	-	3,000	-	-	30.236,07
5.4	19.005.0010-5	SERVIÇO DE RETIRADA MECANIZADA DE LIXO FLUTUANTE COM AUXILIO DA ESCAVADEIRA HIDRÁULICA DE ESTEIRA	MÊS	48,00	57461,04	2.758.129,70	1,44	82.743,89	1,56	89.639,22	48,000	772.276,37	-	1.985.853,33
5.5	19.005.0011-5	SERVIÇO DE RETIRADA MECANIZADA DE LIXO FLUTUANTE COM AUXILIO DA ESCAVADEIRA HIDRÁULICA, MODELO LONG REACH	MÊS	24,00	74273,93	1.782.574,37	0,96	71.302,97	1,04	77.244,88	24,000	665.494,41	-	1.117.079,96
5.6	19.004.0013-5	CAMINHAO BASCULANTE, NO TOCO, CAPACIDADE DE 7,00M3, INCLUSIVE MOTORISTA	MÊS	12,00	35081,07	420.972,84	0,48	16.838,91	0,52	18.242,15	12,000	157.163,19	-	263.809,65

Rubrica DS DS DS



Secretaria de Estado do Ambiente e Sustentabilidade



GOVERNO DO ESTADO RIO DE JANEIRO  
VAMOS VIRAR O JOGO

SERVIÇOS DE RECUPERAÇÃO, OPERAÇÃO E MANUTENÇÃO DAS ECOBARREIRAS PARA REMOÇÃO DE LIXO FLUTUANTE E PLANTAS MACROFITAS EM DIVERSOS CURSOS D'ÁGUA CONTRIBUÍNTES DA BAÍA DE GUANABARA

40ª MEDIÇÃO - 35ª ETAPA COMPLEMENTAR

BDI: 13,44%

data-base: 05/2022

PERÍODO:

16/12/2025 A 31/12/2025

ITEM	CÓDIGO/EMOP	DESCRIÇÃO	UNID.	QUANTIDADE	PREÇO UNITÁRIO COM BDI	TOTAL COM BDI	ACUMULADO PERÍODO ANTERIOR		40ª MEDIÇÃO NO PERÍODO		MEDIÇÃO ACUMULADA		SALDO CONTRATUAL	
							QUANT.	VALOR	QUANT.	VALOR	QUANT.	VALOR	QUANT.	VALOR
5.7	TC 05.15.0050 (/)	Coleta e transporte de resíduos em caçamba estacionária "Roll-On/Roll-Off", aberta, com capacidade aproximada de 35m3, com mínimo de 40 coletas por mês.	un	876,00	1625,60	1.424.021,39	57,00	92.659,20	35,00	56.896,00	876,000	443.788,80	-	980.232,59
5.8	COTAÇÃO	DESCARGA DE MATERIAIS E RESÍDUOS EM LOCAIS DE DISPOSIÇÃO FINAL AUTORIZADOS E/OU LICENCIADOS A OPERAR PELOS ÓRGÃOS DE CONTROLE AMBIENTAL	T	8.148,91	90,75	739.529,88	593,30	53.841,97	368,00	33.396,00	8.148,910	273.526,84	-	466.003,04
<b>TOTAL</b>						<b>R\$ 8.177.838,88</b>		<b>R\$ 353.738,03</b>		<b>R\$ 314.798,60</b>		<b>R\$ 2.637.326,89</b>		<b>R\$ 5.540.511,99</b>
<b>6. MANUTENÇÃO E REPARO DAS BASES OPERACIONAIS</b>														
6.1	05.105.0114-5	SERVIÇO DE APOIO MANUAL PARA MANUTENÇÃO DAS BASES OPERACIONAIS	MÊS	24,00	4733,22	113.597,18	0,97	4.591,22	0,97	4.591,22	24,000	42.456,98	-	71.140,20
6.2	98524	LIMPEZA MANUAL DE VEGETAÇÃO EM TERRENO COM ENXADA_AF_05/2018	M2	1.876,35	4,10	7.684,00	-	-	-	-	1.876,350	7.693,02	-	-
6.3	04.014.0095-0	RETIRADA DE ENTULHO DE OBRA COM CACAMBA DE ACO TIPO CONTAINER COM 5M3 DE CAPACIDADE, INCLUSIVE CARREGAMENTO, TRANSPORTE E DESCARREGAMENTO. CUSTO POR UNIDADE DE CACAMBA E INCLUI A TAXA PARA DESCARGA EM LOCAIS AUTORIZADOS	UN	27,00	318,57	8.601,48	-	-	-	-	27,000	-	-	8.601,48
6.4	06.085.0050-1	ENROCAMENTO COM PEDRA DE 50 A 200KG, INCLUSIVE FORNECIMENTO, TRANSPORTE, CARGA, DESCARGA E COLOCAÇÃO COM ESCAVADEIRA	M3	722,18	278,67	201.252,12	-	-	-	-	722,180	-	-	201.252,12
6.5	13.302.0010-5	CAMADA DE BRITA 2, COM ESPESSURA ESTIMADA DE 3CM, ESPALHAMENTO MANUAL	M2	1.876,35	16,06	30.140,03	-	-	-	-	1.876,350	1.012,85	-	29.127,18
6.6	09.015.0005-0	ALAMBRADO EM TELA DE ARAME GALV. Nº14, MALHA LOSANGO 6CM DE LA DO, PRESA A ARMAÇÃO DE TUBOS GALV., C/ELEMENTOS HORIZ. E VERT., SENDO ESTES FIXADOS EM BLOCOS DE CONCRETO 30X30X60CM, FCK=15 MPA, ESPACADOS 3,00M, C/ALTURA TOTAL 2,50M, ACIMA DO TERRENO. TUBOS	M2	918,16	182,40	167.472,41	-	-	-	-	918,160	-	-	167.472,41
<b>TOTAL</b>						<b>R\$ 528.747,22</b>		<b>R\$ 4.591,22</b>		<b>R\$ 4.591,22</b>		<b>R\$ 51.162,85</b>		<b>R\$ 477.593,39</b>
<b>7. IMPLANTAÇÃO DE BASE OPERACIONAL (SARAPUI - MONTANTE)</b>														
7.1	01.016.0064-0	LEVANTAMENTO TOPOGRAFICO PLANIALTIMETRICO E CADASTRAL, EM AREAS DE FAVELAS, EM TERRENOS DE OROGRAFIA NÃO ACIDENTADA. ESTÃO INCLUIDOS NOS SERVIÇOS O LEVANTAMENTO DE SOLEIRAS E TESTADAS DAS EDIFICAÇÕES	M2	30.600,00	3,88	118.717,22	-	-	-	-	30.600,000	-	-	118.717,22
7.2	01.003.0006-0	SONDAGEM A PERCUSSÃO, EM TERRENO COMUM, COM ENSAIO DE PENETRAÇÃO AO DIÂMETRO 10", INCLUSIVE DESLOCAMENTO DENTRO DO CANTEIRO E INSTALAÇÃO DA SONDA EM CADA FURO	M	70,00	354,18	24.792,76	-	-	-	-	70,000	-	-	24.792,76



Secretaria de Estado do Ambiente e Sustentabilidade



GOVERNO DO ESTADO RIO DE JANEIRO  
VAMOS VIRAR O JOGO

SERVIÇOS DE RECUPERAÇÃO, OPERAÇÃO E MANUTENÇÃO DAS ECOBARREIRAS PARA REMOÇÃO DE LIXO FLUTUANTE E PLANTAS MACROFITAS EM DIVERSOS CURSOS D'ÁGUA CONTRIBUÍNTES DA BAÍA DE GUANABARA

40ª MEDIÇÃO - 35ª ETAPA COMPLEMENTAR

BD: 13,44%

data-base: 05/2022

PERÍODO:

16/12/2025 A 31/12/2025

ITEM	CÓDIGO/EMOP	DESCRIÇÃO	UNID.	QUANTIDADE	PREÇO UNITÁRIO COM BDI	TOTAL COM BDI	ACUMULADO PERÍODO ANTERIOR		40ª MEDIÇÃO NO PERÍODO		MEDIÇÃO ACUMULADA		SALDO CONTRATUAL	
							QUANT.	VALOR	QUANT.	VALOR	QUANT.	VALOR	QUANT.	VALOR
7.3	01.004.0004-0	SONDAGEM ROTATIVA COM COROA DE DIAMANTE, EM ALTERAÇÃO DE ROCHA, DIÂMETRO NWG(75MM), INCLUSIVE DESLOCAMENTO DENTRO DO CANTEIRO E INSTALAÇÃO DA SONDA EM CADA FURO	M	30,00	581,91	17.457,39	-	-	-	-	30,000	-	-	17.457,39
7.4	01.008.0200-0	MOBILIZAÇÃO E DESMOBILIZAÇÃO DE EQUIPAMENTO E EQUIPE DE SONDAGEM E PERFURAÇÃO A PERCUSSÃO, COM TRANSPORTE DE 101 A 200KM	UN	1,00	8853,63	8.853,62	-	-	-	-	1,000	-	-	8.853,62
7.5	01.005.0004-0	PREPARO MANUAL DE TERRENO, COMPREENDENDO ACERTO, RASPAGEM E VENTILADA ATÉ 0,30M DE PROFUNDIDADE E AFASTAMENTO LATERAL DO MATERIAL EXCEDENTE, INCLUSIVE COMPACTAÇÃO MANUAL	M2	1.200,00	20,49	24.584,71	-	-	-	-	1.200,000	-	-	24.584,71
7.6	03.001.0001-1	ESCAVAÇÃO MANUAL DE VALA/CAVA EM MATERIAL DE 1ª CATEGORIA (A AREIA, ARGILA OU PICARRA), ATÉ 1,50M DE PROFUNDIDADE, EXCLUSIVO ESCORAMENTO E ESGOTAMENTO	M3	13,64	69,67	950,36	-	-	-	-	13,640	-	-	950,36
7.7	11.001.0006-1	CONCRETO DOSADO RACIONALMENTE PARA UMA RESISTÊNCIA CARACTERÍSTICA A COMPRESSÃO DE 20MPA, COMPREENDENDO APENAS O FORNECIMENTO DOS MATERIAIS, INCLUSIVE 5% DE PERDAS	M3	16,75	436,22	7.306,72	-	-	-	-	16,750	-	-	7.306,72
7.8	11.004.0023-1	FORMAS DE MADEIRA DE 3ª PARA MOLDAGEM DE PECAS DE CONCRETO ARMADO COM PARAMENTOS PLANOS, EM LAJES, VIGAS, PAREDES, ETC, SERVIÇO A MADEIRA 1 VEZ, INCLUSIVE DESMOLDAGEM, EXCLUSIVO ESCORAMENTO	M2	83,40	113,93	9.501,57	-	-	-	-	83,400	-	-	9.501,57
7.9	11.004.0035-1	ESCORAMENTO DE FORMAS ATÉ 3,30M DE PE DIREITO, COM MADEIRA DE 3ª, TABUAS EMPREGADAS 3 VEZES, PRUMOS 4 VEZES	M3	83,40	13,98	1.165,58	-	-	-	-	83,400	-	-	1.165,58
7.10	11.025.0014-0	CONCRETO BOMBEADO, FCK=40MPA, COMPREENDENDO O FORNECIMENTO DE CONCRETO IMPORTADO DE USINA, COLOCAÇÃO NAS FORMAS, ESPALHAMENTO, ADENSAMENTO MECÂNICO E ACABAMENTO	M3	10,17	707,93	7.199,68	-	-	-	-	10,170	-	-	7.199,68
7.11	11.009.0014-1	BARRA DE AÇO CA-50, COM SALIÊNCIA OU MOSSA, COEFICIENTE DE CONFORMAÇÃO SUPERFICIAL MÍNIMO (ADERÊNCIA) IGUAL A 1,5, DIÂMETRO DE 8 A 12,5MM, DESTINADA A ARMADURA DE CONCRETO ARMADO, 10% DE PERDAS DE PONTAS E ARAME 18. FORNECIMENTO	KG	915,30	9,79	8.960,66	-	-	-	-	915,300	-	-	8.960,66
7.12	11.011.0030-1	CORTE, DOBRAGEM, MONTAGEM E COLOCAÇÃO DE FERRAGENS NAS FORMAS, AÇO CA-50, EM BARRAS REDONDAS, COM DIÂMETRO DE 8 A 12,5MM	KG	915,30	5,12	4.682,80	-	-	-	-	915,300	-	-	4.682,80
7.13	10.017.0013-0	CRAVAMENTO DE PERFIL DE AÇO "I" ATÉ 8", DUPLO, INCLUSIVE UM CORT E AO MACARICO, EXCLUSIVO EMENDAS, FORNECIMENTO E PERDAS DO PERFIL	M	160,00	98,89	15.821,70	-	-	-	-	160,000	-	-	15.821,70

Rubrica DS DS DS



Secretaria de Estado do Ambiente e Sustentabilidade



GOVERNO DO ESTADO RIO DE JANEIRO  
VAMOS VIRAR O JOGO

SERVIÇOS DE RECUPERAÇÃO, OPERAÇÃO E MANUTENÇÃO DAS ECOBARREIRAS PARA REMOÇÃO DE LIXO FLUTUANTE E PLANTAS MACROFITAS EM DIVERSOS CURSOS D'ÁGUA CONTRIBUÍNTES DA BAÍA DE GUANABARA

40ª MEDIÇÃO - 35ª ETAPA COMPLEMENTAR

BDI: 13,44%

data-base: 05/2022

PERÍODO:

16/12/2025 A 31/12/2025

ITEM	CÓDIGO/EMOP	DESCRIÇÃO	UNID.	QUANTIDADE	PREÇO UNITÁRIO COM BDI	TOTAL COM BDI	ACUMULADO PERÍODO ANTERIOR		40ª MEDIÇÃO NO PERÍODO		MEDIÇÃO ACUMULADA		SALDO CONTRATUAL	
							QUANT.	VALOR	QUANT.	VALOR	QUANT.	VALOR	QUANT.	VALOR
7.14	10.014.0005-0	PERFIL SIMPLES "I" OU "H" SENDO ACIMA DE 8" ATE 12",INCLUSIV E PERDAS.FORNECIMENTO	KG	8.480,00	10,79	91.495,00	-	-	-	-	8.480,000	-	-	91.495,00
7.15	10.010.0003-1	EMENDA DE PERFIL DE ACO "I",DE 10",1ª E 2ª ALMAS,PARA ESTACA ,CONSIDERANDO UM CORTE AO MACARICO E SOLDAGEM DE TOPO EM TOD O O PERIMETRO E DE 4 TALAS,EM BARRAS CHATAS DE 5/16" DE ESPE SSURA,INCUSIVE FORNECIMENTO DE TODO O MATERIAL	UN	27,00	405,21	10.940,60	-	-	-	-	27,000	-	-	10.940,60
7.16	11.016.0201-0	ESTRUTURA METALICA EM ACO ESPECIAL,RESISTENTE A CORROSAO(USI -SAC OU SIMILAR),PARA PONTES,VIADUTOS,PASSARELAS,CONSIDERAND O A MONTAGEM E TODOS OS MATERIAIS E SERVICOS NECESSARIOS,INC LUSIVE PINTURA PROTETORA E EXCLUSIVE O FORNECIMENTO DO ACO	KG	8.480,00	13,87	117.606,75	-	-	-	-	8.480,000	-	-	117.606,75
7.17	06.085.0050-1	ENROCAMENTO COM PEDRA DE 50 A 200KG, INCLUSIVE FORNECIMENTO, TRANSPORTE,CARGA,DESCARGA E COLOCACAO COM ESCAVADEIRA	M3	180,00	278,67	50.161,15	-	-	-	-	722,180	-	-	50.161,15
7.18	08.001.0002-1	BASE DE BRITA GRADUADA,INCLUSIVE FORNECIMENTO DOS MATERIAIS, MEDIDA APOS A COMPACTACAO	M3	360,00	202,46	72.884,29	-	-	-	-	360,000	-	-	72.884,29
7.19	09.015.0005-0	ALAMBRADO EM TELA DE ARAME GALV.Nº14,MALHA LOSANGO 6CM DE LA DO,PRESA A ARMACAO DE TUBOS GALV.,C/ELEMENTOS HORIZ.E VERT., SENDO ESTES FIXADOS EM BLOCOS DE CONCRETO 30X30X60CM, FCK=15 MPA,ESPACADOS 3,00M, C/ALTURA TOTAL 2,50M, ACIMA DO TERRENO. TUBOS	M2	200,00	182,40	36.480,12	-	-	-	-	918,160	-	-	36.480,12
<b>TOTAL</b>						<b>R\$ 629.562,68</b>		<b>R\$ -</b>		<b>R\$ -</b>		<b>R\$ -</b>		<b>R\$ 629.562,68</b>
<b>B. IMPLANTAÇÃO ECOBARREIRA</b>														
8.1	05.103.0003-5	Barreira metalica fabricada em modulos 150x79cm com barras chatas soldadas de aço galvanizado a fogo com largura de ¾" e espessura de 3/16". As barras transversais tem diâmetro de 1/4" e as da extremidade, compondo o quadro são barras redondas de ½" polegada, 2 tubo de 1.1/4"STD em suas bases inferior e superior. Fornecimento e colocação.	M	577,78	2926,91	1.691.111,18	-	-	-	-	577,780	313.911,09	-	1.377.200,09
8.2	05.103.0001-5	BARREIRA DE CONTENÇÃO FLUTUANTE ECOLÓGICA, COM MATERIAL TERMOPLÁSTICO, REICLÁVEL E COM PROTEÇÃO ANTI-UV. FORNECIMENTO E COLOCAÇÃO.	M	159,33	558,05	88.913,37	-	-	-	-	159,330	22.880,05	-	66.033,32
8.3	05.105.0115-5	REMOÇÃO MANUAL DAS ECOBARREIRAS	M	737,11	20,49	15.101,36	-	-	-	-	737,110	5.102,01	-	9.999,35
<b>TOTAL</b>						<b>R\$ 1.795.125,91</b>		<b>R\$ -</b>		<b>R\$ -</b>		<b>R\$ 341.893,15</b>		<b>R\$ 1.453.232,76</b>
<b>TOTAL</b>						<b>R\$ 12.798.999,00</b>		<b>R\$ 410.013,08</b>		<b>R\$ 370.059,67</b>		<b>R\$ 3.488.694,05</b>		<b>R\$ 9.310.304,95</b>

Rubrica DS DS DS



Secretaria de  
Estado do  
Ambiente e  
Sustentabilidade



GOVERNO DO ESTADO  
**RIO DE JANEIRO**  
VAMOS VIRAR O JOGO

SERVIÇOS DE RECUPERAÇÃO, OPERAÇÃO E MANUTENÇÃO DAS ECOBARREIRAS PARA  
REMOÇÃO DE LIXO FLUTUANTE E PLANTAS MACROFITAS EM DIVERSOS CURSOS  
D'ÁGUA CONTRIBUÍNTES DA BAÍA DE GUANABARA

# MEMÓRIA DE CÁLCULO FISCALIZADOR

**OBRA:SERVIÇOS DE RECUPERAÇÃO, OPERAÇÃO E MANUTENÇÃO DAS ECOBARREIRAS PARA  
REMOÇÃO DE LIXO FLUTUANTE E PLANTAS MACROFITAS EM DIVERSOS CURSOS D'ÁGUA  
CONTRIBUÍNTES DA BAÍA DE GUANABARA**

<b>MEMORIAS - Período 16/12/2025 a 31/12/2025</b>	<b>Executado</b>	<b>Faturado</b>
ADM	30.386,62	30.386,62
SERVIÇO PRELIMINAR	20.303,63	20.303,63
MOBILIZAÇÃO DE EQUIPAMENTOS	-	-
OPERAÇÃO DE RETIRADA DE LIXO E OUTROS RESIDUOS NAS ECOBARREIRAS - ATENDENDO 17 ECOBARREIRAS	348.005,09	314.798,60
MANUTENÇÃO E REPARO DAS BASES OPERACIONAIS	5.181,21	4.875,21
IMPLANTAÇÃO DE BASE OPERACIONAL	-	-
IMPLANTAÇÃO ECOBARREIRA	-	-
<b>TOTAL GERAL DE EVENTOS</b>	<b>403.876,55</b>	<b>370.364,06</b>

SECRETARIA DE ESTADO DO AMBIENTE E SUSTENTABILIDADE - SEAS  
 INSTITUTO ESTADUAL DO AMBIENTE - INEA / DIRETORIA DE RECUPERAÇÃO AMBIENTAL - DIRRAM  
 OBRA:SERVIÇOS DE RECUPERAÇÃO, OPERAÇÃO E MANUTENÇÃO DAS ECOBARRIEIRAS PARA REMOÇÃO DE LIXO FLUTUANTE E PLANTAS MACROFITAS EM DIVERSOS CURSOS D'ÁGUA CONTRIBUÍNTES DA BAÍA DE GUANABARA

PLANILHA DE QUANTIDADES E PREÇOS PROPOSTOS

ADM  
 Quant.: 1,00 MÊS

ITEM	CÓDIGO	UN	PREÇO UNIT.	TOTAL	
				QUANT	PREÇO

DISCRIMINAÇÃO DOS SERVIÇOS

PERÍODO 16/12/2025 A 31/12/2025  
 DIAS ANUAL 365  
 MESES NO ANO 12  
 DIAS SEMANAL 7  
 HORAS SEMANAL 44  
 HORAS MENSAL 185

ITEM	CÓDIGO	DESCRIÇÃO	UND.	P.UNIT	QUANT.	SUB-TOTAL
------	--------	-----------	------	--------	--------	-----------

1	01.001.0001-5	ADMINISTRAÇÃO LOCAL	UN	R\$ 919.044,98	0,03	24.412,42
---	---------------	---------------------	----	----------------	------	-----------

**Funcionários:**  
 Mês = 339.977,44 x 7,18% = 24.412,42 / R\$ 919.044,98 = 0,0266

Memoria Vigia  
 Quantidade de horas mês no Item: 1,00 unid. = 176,00 H/mês  
 Quantidade de horas apropriada no M: 1,00 unid. = 530,00 H/mês  
 OBS: Segunda-feira a quinta-feira - 17:00h a 7:00h  
 Sexta-feira de - 16:00h a 7:00h  
 Sabado e Domingo - 24:00h

Quaquantidade de vigia no Mês 530,00 / 176,00 = 3,01 Vigia frente de serviço

Frente de serviço	3,01	x	1,00	frentes =	3,00	unid./mês	x	1	Meses =	3,00
Frente de serviço	3,01	x	1,00	frentes =	3,00	unid./mês	x	1	Meses =	3,00
Frente de serviço	3,01	x	1,00	frentes =	3,00	unid./mês	x	1	Meses =	3,00
										9,00

2	05.100.0026-0	VALE TRANSPORTE, CONSIDERANDO PASSAGEM IDA E VOLTA	UN	R\$ 8,39	192,90	1.618,45
---	---------------	--	----	----------	--------	----------

**Funcionários:**

Qt. de Profissionais	Prazo	Período	Total
Motorista 2,00 un. x	22,00 dias x	0,52 meses =	22,71 unid.
Téc. Controle 1,00 un. x	22,00 dias x	0,52 meses =	11,35 unid.
Encarregado 3,00 un. x	22,00 dias x	0,52 meses =	34,06 unid.
Vigia 6,00 un. x	22,00 dias x	0,52 meses =	68,00 unid.
Servente 3,00 un. x	22,00 dias x	0,52 meses =	34,06 unid.
Ajudante 2,00 un. x	22,00 dias x	0,52 meses =	22,71 unid.
			<b>192,90 unid.</b>

3	05.100.0020-0	CAFE DA MANHA, CONFORME CONVENCAO DO TRABALHO PARA CONSTRUCAO CIVIL E CONDICOESHIGIENICAS E SANITARIAS ADEQUAD	UN	R\$ 7,83	192,90	1.510,43
---	---------------	--	----	----------	--------	----------

**Funcionários:**

Qt. de Profissionais	Prazo	Período	Total
Motorista 2,00 un. x	22,00 dias x	0,52 meses =	22,71 unid.
Téc. Controle 1,00 un. x	22,00 dias x	0,52 meses =	11,35 unid.
Encarregado 3,00 un. x	22,00 dias x	0,52 meses =	34,06 unid.
Vigia 6,00 un. x	22,00 dias x	0,52 meses =	68,00 unid.
Servente 3,00 un. x	22,00 dias x	0,52 meses =	34,06 unid.
Ajudante 2,00 un. x	22,00 dias x	0,52 meses =	22,71 unid.
			<b>192,90 unid.</b>

4	05.100.0022-0	REFEICAO CONFORME CONVENCAO DO TRABALHO PARA CONSTRUCAO CIVIL E CONDICOES HIGIENICAS ESANITARIAS ADEQUAD	UN	R\$ 14,75	192,90	2.845,32
---	---------------	--	----	-----------	--------	----------

**Funcionários:**

Qt. de Profissionais	Prazo	Período	Total
Motorista 2,00 un. x	22,00 dias x	0,52 meses =	22,71 unid.
Téc. Controle 1,00 un. x	22,00 dias x	0,52 meses =	11,35 unid.
Encarregado 3,00 un. x	22,00 dias x	0,52 meses =	34,06 unid.
Vigia 6,00 un. x	22,00 dias x	0,52 meses =	68,00 unid.
Servente 3,00 un. x	22,00 dias x	0,52 meses =	34,06 unid.
Ajudante 2,00 un. x	22,00 dias x	0,52 meses =	22,71 unid.
			<b>192,90 unid.</b>

<b>TOTAL BRUTO</b>					<b>30.386,62</b>
--------------------	--	--	--	--	------------------



SECRETARIA DE ESTADO DO AMBIENTE E SUSTENTABILIDADE - SEAS  
 INSTITUTO ESTADUAL DO AMBIENTE - INEA / DIRETORIA DE RECUPERAÇÃO AMBIENTAL - DIRRAM  
 OBRA:SERVIÇOS DE RECUPERAÇÃO, OPERAÇÃO E MANUTENÇÃO DAS ECOBARREIRAS PARA REMOÇÃO DE LIXO FLUTUANTE E PLANTAS MACROFITAS EM DIVERSOS CURSOS  
 D'ÁGUA CONTRIBUÍNTES DA BAÍA DE GUANABARA

PLANILHA DE QUANTIDADES E PREÇOS PROPOSTOS

SERVIÇO PRELIMINAR

Quant.: 1,00 MÊS

ITEM	CÓDIGO	UN	PREÇO UNIT.	TOTAL	
				QUANT	PREÇO

DISCRIMINAÇÃO DOS SERVIÇOS

PERÍODO 16/12/2025 A 31/12/2025  
 DIAS ANUAL 365  
 MESES NO ANO 12  
 DIAS SEMANAL 7  
 HORAS SEMANAL 44  
 HORAS MENSAL 185

ITEM	CÓDIGO	DESCRIÇÃO	UND.	P.UNIT	QUANT.	SUB-TOTAL																					
1	02.006.0010-0	ALUGUEL DE CONTAINER PARA ESCRITORIO, MEDINDO 2,20M LARGURA, 6,20M COMPRIMENTO E 2,40M ALTURA	UNXMES	R\$ 601,23	2,59	R\$ 1.557,18																					
		<table border="0"> <thead> <tr> <th>Quantidade</th> <th>Período</th> <th>Total</th> </tr> </thead> <tbody> <tr> <td>Eco 09 - Rio Meriti 2,00 unid. x</td> <td>0,52 meses =</td> <td>1,03 meses</td> </tr> <tr> <td>Eco 11 - Rio Estrela 1,00 unid. x</td> <td>0,52 meses =</td> <td>0,52 meses</td> </tr> <tr> <td>Eco 13 - Rio Iguaçú 1,00 unid. x</td> <td>0,52 meses =</td> <td>0,52 meses</td> </tr> <tr> <td>Eco 16 - Rio Bomba 1,00 unid. x</td> <td>0,52 meses =</td> <td>0,52 meses</td> </tr> <tr> <td></td> <td></td> <td><u>2,59</u></td> </tr> </tbody> </table>	Quantidade	Período	Total	Eco 09 - Rio Meriti 2,00 unid. x	0,52 meses =	1,03 meses	Eco 11 - Rio Estrela 1,00 unid. x	0,52 meses =	0,52 meses	Eco 13 - Rio Iguaçú 1,00 unid. x	0,52 meses =	0,52 meses	Eco 16 - Rio Bomba 1,00 unid. x	0,52 meses =	0,52 meses			<u>2,59</u>							
Quantidade	Período	Total																									
Eco 09 - Rio Meriti 2,00 unid. x	0,52 meses =	1,03 meses																									
Eco 11 - Rio Estrela 1,00 unid. x	0,52 meses =	0,52 meses																									
Eco 13 - Rio Iguaçú 1,00 unid. x	0,52 meses =	0,52 meses																									
Eco 16 - Rio Bomba 1,00 unid. x	0,52 meses =	0,52 meses																									
		<u>2,59</u>																									
2	04.013.0015-0	CARGA E DESCARGA DE CONTAINER, SEGUNDO DESCRICAO DA FAMILIA 0 2.006	UN	R\$ 92,09	-	R\$ -																					
3	04.005.0300-0	TRANSPORTE DE CONTAINER, SEGUNDO DESCRICAO DA FAMILIA 02.006, EXCLUSIVE CARGA E DESCARGA	UNXKM	R\$ 38,12	-	R\$ -																					
4	16.001.0060-0	MADEIRAMENTO PARA COBERTURA EM TELHAS ONDULADAS, CONSTITUIDO DE PECAS DE 3"X3" E 3"X6"	M2	R\$ 56,94		R\$ -																					
5	16.001.0085-0	PONTALETE DE MADEIRA SERRADA, EM PECAS DE 3"X3", VERTICAIS E HORIZONTAIS, PARA COBERTURA	M2	R\$ 65,50		R\$ -																					
6	16.004.0015-0	COBERTURA EM TELHAS ONDULADAS DE CIMENTO, SEM AMIANTO, REFORCADA COM FIOS SINTETICOS	M2	R\$ 49,04		R\$ -																					
7	18.021.0035-0	RESERVATORIO APOIADO PARA ARMAZENAMENTO DE AGUA POTAVEL OU PARA APROVEITAMENTO DE AGUA	UN	R\$ 408,95	-	R\$ -																					
8	15.028.0010-0	COLOCACAO DE RESERVATORIO DE FIBROCIMENTO, FIBRA DE VIDRO OU SEMELHANTE COM 1000L	UN	R\$ 780,38	-	R\$ -																					
9	02.006.0050-0	ALUGUEL DE BANHEIRO QUIMICO, PORTATIL, MEDINDO 2,31M ALTURA X 1,56M LARGURA E 1,16M PROFUNDIDADE	UNXMES	R\$ 1.111,71	2,60	R\$ 2.890,44																					
		<table border="0"> <thead> <tr> <th>Quantidade</th> <th>Período</th> <th>Total</th> </tr> </thead> <tbody> <tr> <td>Eco 08 - Rio Irajá 1,00 unid. x</td> <td>0,52 meses =</td> <td>0,52 meses</td> </tr> <tr> <td>Eco 09 - Rio Meriti 1,00 unid. x</td> <td>0,52 meses =</td> <td>0,52 meses</td> </tr> <tr> <td>Eco 11 - Rio Estrela 1,00 unid. x</td> <td>0,52 meses =</td> <td>0,52 meses</td> </tr> <tr> <td>Eco 13 - Rio Iguaçú 1,00 unid. x</td> <td>0,52 meses =</td> <td>0,52 meses</td> </tr> <tr> <td>Eco 16 - Rio Bomba 1,00 unid. x</td> <td>0,52 meses =</td> <td>0,52 meses</td> </tr> <tr> <td></td> <td></td> <td><u>2,60</u></td> </tr> </tbody> </table>	Quantidade	Período	Total	Eco 08 - Rio Irajá 1,00 unid. x	0,52 meses =	0,52 meses	Eco 09 - Rio Meriti 1,00 unid. x	0,52 meses =	0,52 meses	Eco 11 - Rio Estrela 1,00 unid. x	0,52 meses =	0,52 meses	Eco 13 - Rio Iguaçú 1,00 unid. x	0,52 meses =	0,52 meses	Eco 16 - Rio Bomba 1,00 unid. x	0,52 meses =	0,52 meses			<u>2,60</u>				
Quantidade	Período	Total																									
Eco 08 - Rio Irajá 1,00 unid. x	0,52 meses =	0,52 meses																									
Eco 09 - Rio Meriti 1,00 unid. x	0,52 meses =	0,52 meses																									
Eco 11 - Rio Estrela 1,00 unid. x	0,52 meses =	0,52 meses																									
Eco 13 - Rio Iguaçú 1,00 unid. x	0,52 meses =	0,52 meses																									
Eco 16 - Rio Bomba 1,00 unid. x	0,52 meses =	0,52 meses																									
		<u>2,60</u>																									
10	19.004.0020-5	CAMINHAO TANQUE, CAPACIDADE DE 6.000L, INCLUSIVE MOTORISTA	MÊS	R\$ 30.721,03	0,52	R\$ 15.856,01																					
		<table border="0"> <thead> <tr> <th>Quantidade</th> <th>Período</th> <th>Total</th> </tr> </thead> <tbody> <tr> <td>1,00 unid. x</td> <td>0,52 meses =</td> <td>0,52 meses</td> </tr> </tbody> </table>	Quantidade	Período	Total	1,00 unid. x	0,52 meses =	0,52 meses																			
Quantidade	Período	Total																									
1,00 unid. x	0,52 meses =	0,52 meses																									
11	02.020.0001-0	PLACA DE IDENTIFICACAO DE OBRA PUBLICA, INCLUSIVE PINTURA E SUPORTES DE MADEIRA, FORN	M2	R\$ 604,74	-	R\$ -																					
<b>TOTAL BRUTO</b>						<b>R\$ 20.303,63</b>																					



SECRETARIA DE ESTADO DO AMBIENTE E SUSTENTABILIDADE - SEAS  
 INSTITUTO ESTADUAL DO AMBIENTE - INEA / DIRETORIA DE RECUPERAÇÃO AMBIENTAL - DIRRAM  
 OBRA:SERVIÇOS DE RECUPERAÇÃO, OPERAÇÃO E MANUTENÇÃO DAS ECOBARREIRAS PARA REMOÇÃO DE LIXO FLUTUANTE E PLANTAS MACROFITAS EM DIVERSOS CURSOS D'ÁGUA  
 CONTRIBUÍNTES DA BAÍA DE GUANABARA

PLANILHA DE QUANTIDADES E PREÇOS PROPOSTOS

**MOBILIZAÇÃO DE EQUIPAMENTOS**

Quant.: 1,00 MÊS

ITEM	CÓDIGO	DISCRIMINAÇÃO DOS SERVIÇOS	UN	PREÇO UNIT.	TOTAL	
					QUANT.	PREÇO
PERÍODO 16/12/2025 A 31/12/2025						
DIAS ANUAL 365						
MESES NO ANO 12						
DIAS SEMANAL 7						
HORAS SEMANAL 44						
HORAS MENSAL 185						
ITEM	CÓDIGO	DESCRIÇÃO	UND.	P.UNIT	QUANT.	SUB-TOTAL
1	04.014.0091-1	CARGA E DESCARGA DE EQUIPAMENTOS PESADOS EM CARRETAS, EXCLUSIVO O CUSTO HORARIO DO EQUIPAMENTO DUR T		R\$ 57,01	-	-
Equipamento Escavadeira Hidraulica de Esteira 22,00T Equipamento Escavadeira Hidraulica Longe Reach 24,15T Equipamento Bate Estaca 28,42T Equipamento Trator 20,15T Equipamento Rolo 20,0T						
2	04.005.0350-1	TRANSPORTE DE EQUIPAMENTOS PESADOS EM CARRETAS, EXCLUSIVE A CARGA E DESCARGA (VIDE ITEM 04.014.0091) E (T X KM		R\$ 2,78	-	-
<b>TOTAL BRUTO</b>						-

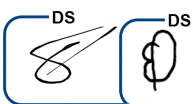

SECRETARIA DE ESTADO DO AMBIENTE E SUSTENTABILIDADE - SEAS  
 INSTITUTO ESTADUAL DO AMBIENTE - INEA / DIRETORIA DE RECUPERAÇÃO AMBIENTAL - DIRRAM  
 OBRA:SERVIÇOS DE RECUPERAÇÃO, OPERAÇÃO E MANUTENÇÃO DAS ECOBARREIRAS PARA REMOÇÃO DE LIXO FLUTUANTE E PLANTAS MACROFITAS EM DIVERSOS CURSOS D'ÁGUA CONTRIBUÍNTES DA BAÍA DE GUANABARA

PLANILHA DE QUANTIDADES E PREÇOS PROPOSTOS

OPERAÇÃO DE RETIRADA DE LIXO E OUTROS RESÍDUOS NAS ECOBARREIRAS - ATENDENDO 17 ECOBARREIRAS

Quant.: 1,00 MÊS

ITEM	CÓDIGO	UN	PREÇO UNIT.	TOTAL	
				QUANT	PREÇO PARCIAL

DISCRIMINAÇÃO DOS SERVIÇOS

PERÍODO 16/12/2025 A 31/12/2025  
 DIAS ANUAL 365  
 MESES NO ANO 12  
 DIAS SEMANAL 7  
 HORAS SEMANAL 44  
 HORAS MENSAL 185

ITEM	CÓDIGO	DESCRIÇÃO	UND.	P.UNIT	QUANT.	SUB-TOTAL
1	05.105.0901-5	SERVICO DE APOIO MANUAL PARA REMOÇÃO DO LIXO FLUTUANTE NA ECOBARREIRA COM 01PROFISSIONAL	MÊS	R\$ 4.733,22	2,08	R\$ 9.845,09

	Quantidade	Mês	Total
Eco 03 - Canal Vila dos Pinheiros	1,00 unid. x	0,52 meses	= 0,52 meses
Eco 06 - Rio Ramos	1,00 unid. x	0,52 meses	= 0,52 meses
Eco 13 - Rio Iguaçu	1,00 unid. x	0,52 meses	= 0,52 meses
Eco 15 - Rio Brandoas	1,00 unid. x	0,52 meses	= 0,52 meses
			= 2,08

2	05.105.0902-5	SERVICO DE APOIO MANUAL PARA REMOÇÃO DO LIXO FLUTUANTE NA ECOBARREIRA COM EQUIPE DE 2PROFISSIONAIS	MÊS	R\$ 9.466,43	3,12	R\$ 29.535,26
---	---------------	--	-----	--------------	------	---------------

	Quantidade	Mês	Total
Eco 02 - Canal do Cunha	1,00 unid. x	0,52 meses	= 0,52 meses
Eco 08 - Rio Irajá	1,00 unid. x	0,52 meses	= 0,52 meses
Eco 09 - Rio Meriti	1,00 unid. x	0,52 meses	= 0,52 meses
Eco 11 - Rio Estrela	1,00 unid. x	0,52 meses	= 0,52 meses
Eco 12 - Rio Imboaçú	1,00 unid. x	0,52 meses	= 0,52 meses
Eco 16 - Rio Bomba	1,00 unid. x	0,52 meses	= 0,52 meses
			= 3,12

3	COMPOSIÇÃO 01	BARCO DE ALUMÍNIO DE 6M PARA APOIO NA REMOÇÃO DE LIXO FLUTUANTE, REMO DE ALUMÍNIO DE 150CM E COLETE SALVA VI	UNID.	R\$ 10.078,69	-	R\$ -
---	---------------	--	-------	---------------	---	-------

3	19.005.0010-5	SERVICO DE RETIRADA MECANIZADA DE LIXO FLUTUANTE COM AUXILIO DA ESCAVADEIRA HIDRÁULICA DE ESTEIRA	MÊS	R\$ 57.461,04	1,56	R\$ 89.639,22
---	---------------	---	-----	---------------	------	---------------

	Quantidade	Mês	Total
Eco 02 - Canal do Cunha	1,00 unid. x	0,52 meses	= 0,52 meses
Eco 08 - Rio Irajá	1,00 unid. x	0,52 meses	= 0,52 meses
Eco 11 - Rio Estrela	1,00 unid. x	0,52 meses	= 0,52 meses
			= 1,56

4	19.005.0011-5	SERVICO DE RETIRADA MECANIZADA DE LIXO FLUTUANTE COM AUXILIO DA ESCAVADEIRA HIDRÁULICA MODELO LONG REACH	MÊS	R\$ 74.273,93	1,04	R\$ 77.244,88
---	---------------	--	-----	---------------	------	---------------

	Quantidade	Mês	Total
Eco 09 - Rio Meriti	1,00 unid. x	0,52 meses	= 0,52 meses
Eco 13 - Rio Iguaçu	1,00 unid. x	0,52 meses	= 0,52 meses
			= 1,04

5	19.004.0013-5	CAMINHÃO BASCULANTE, NO TOCO, CAPACIDADE DE 7.00M3, INCLUSIVE MOTORISTA	MÊS	R\$ 35.081,07	0,52	R\$ 18.242,15
---	---------------	---	-----	---------------	------	---------------

	Quantidade	Mês	Total
Rio de Janeiro/Duque de Caxias/Belford Roxo	1,00 unid. x	0,52 meses	= 0,52 meses

6	TC 05.15.0050 (/)	Coleta e transporte de resíduos em cacamba estacionária "Roll-On/Roll-Off", aberta, com capacidade aproximada de 35m3, com mínimo de 4 un	un	R\$ 1.625,60	35,00	R\$ 56.896,00
---	-------------------	---	----	--------------	-------	---------------

CACAMBA DE 35M³				Quantidade	Total
ITEM	MTR	TONELADA	DATA	LOCAL	
1	2115642057	11.7600	03/12/2025	RIO IGUAÇU	35,00 unid
2	2115642111	13.5400	04/12/2025	RIO IGUAÇU	
3	2115642348	10.8700	10/12/2025	RIO IGUAÇU	
4	2115642635	9.2100	10/12/2025	RIO IGUAÇU	
5	2115643743	6.2500	12/12/2025	CANAL DO CUNHA	
6	2115648269	15.2100	18/12/2025	RIO IRAJA	
7	2115678737	10.0100	11/12/2025	RIO IGUAÇU	
8	2115678751	12.3900	11/12/2025	RIO IGUAÇU	
9	2115678772	11.9200	11/12/2025	RIO IGUAÇU	
10	2115678787	12.2900	12/12/2025	RIO IGUAÇU	
11	2115678802	9.8400	15/12/2025	RIO IGUAÇU	
12	2115716923	5.4600	18/12/2025	RIO MERITI	
13	2115756023	9.1100	16/12/2025	RIO IGUAÇU	
14	2115756109	10.9300	17/12/2025	RIO IGUAÇU	
15	2115756127	11.5600	17/12/2025	RIO IGUAÇU	
16	2115756143	10.0900	18/12/2025	RIO IGUAÇU	
17	2115756273	9.9200	18/12/2025	RIO IGUAÇU	
18	2115756289	12.0400	22/12/2025	RIO IGUAÇU	
19	2115819358	9.1100	18/12/2025	RIO ESTRELA	
20	2115819361	10.3600	19/12/2025	RIO ESTRELA	
21	2115819372	8.4400	26/12/2025	RIO ESTRELA	
22	2115819392	9.8000	26/12/2025	RIO ESTRELA	
23	2115832751	10.4500	19/12/2025	RIO IGUAÇU	
24	2115832789	12.9700	19/12/2025	RIO IGUAÇU	
25	2115832798	9.1400	19/12/2025	RIO IGUAÇU	
26	2115832820	11.7600	20/12/2025	RIO IGUAÇU	
27	2115832830	9.5400	20/12/2025	RIO IGUAÇU	
28	2115832841	9.0200	20/12/2025	RIO IGUAÇU	
29	2115832881	10.9900	20/12/2025	RIO IGUAÇU	
30	2115832890	11.3100	22/12/2025	RIO IGUAÇU	
31	2115832943	12.6300	22/12/2025	RIO IGUAÇU	
32	2115832970	9.1800	22/12/2025	RIO IGUAÇU	
33	2115844864	12.9900	26/12/2025	RIO IGUAÇU	
34	2115844872	11.7200	23/12/2025	RIO IGUAÇU	
35	2115890245	6.1900	29/12/2025	RIO MERITI	
36					TOTAL
37					
38					
39					
40					
41					
42					
43					
44					
45					
46					
47					
48					
49					
50					
51					
TOTAL		368,00 T			



7	COTAÇÃO	DESCARGA DE MATERIAIS E RESIDUOS EM LOCAIS DE DISPOSIÇÃO FINAL AUTORIZADOS E/O LICENCIADOS A OPERAR PELOS	T	R\$	90,75	368,00	R\$	33.396,00
		CAÇAMBA DE 35M³						
			Média/Toneladas			Total		
			368,00 t	x	=	368,00 t		
5.9	05.105.0100-0	MAO-DE-OBRA DE VIGIA, INCLUSIVE ENCARGOS SOCIAIS		MES	R\$	3.689,61	-	R\$ -
<b>TOTAL BRUTO</b>							<b>R\$</b>	<b>314.798,60</b>



SECRETARIA DE ESTADO DO AMBIENTE E SUSTENTABILIDADE - SEAS  
 INSTITUTO ESTADUAL DO AMBIENTE - INEA / DIRETORIA DE RECUPERAÇÃO AMBIENTAL - DIRRAM  
 OBRA:SERVIÇOS DE RECUPERAÇÃO, OPERAÇÃO E MANUTENÇÃO DAS ECOBARREIRAS PARA REMOÇÃO DE LIXO FLUTUANTE E PLANTAS MACROFITAS EM DIVERSOS CURSOS D'ÁGUA  
 CONTRIBUÍNTES DA BAÍA DE GUANABARA

PLANILHA DE QUANTIDADES E PREÇOS PROPOSTOS

MANUTENÇÃO E REPARO DAS BASES OPERACIONAIS

Quant.: 1,00 MÊS

ITEM	CÓDIGO	UN	PREÇO UNIT.	TOTAL	
				QUANT	PREÇO PARCIAL

**DISCRIMINAÇÃO DOS SERVIÇOS**

PERÍODO 16/12/2025 A 31/12/2025  
 DIAS ANUAL 365  
 MESES NO ANO 12  
 DIAS SEMANAL 7  
 HORAS SEMANAL 44  
 HORAS MENSAL 185

ITEM	CÓDIGO	DESCRIÇÃO	UND.	P.UNIT	QUANT.	SUB-TOTAL
6.1	05.105.0114-5	SERVIÇO DE APOIO MANUAL PARA MANUTENÇÃO DAS BASES OPERACIONAS	MÊS	R\$ 4.733,22	1,03	4.875,21

Quantidade 2,00 unid. x Mês 0,52 meses = Total 1,03 meses

6.2	98524	LIMPEZA MANUAL DE VEGETAÇÃO EM TERRENO COM ENXADA.AF_05/2018	M2	R\$ 4,10	-	-
-----	-------	--	----	----------	---	---

Local	Área	Total
Eco 03 - Canal Vila dos Pinheiros	6,10	6,10
Eco 04 - Canal Baixa do Sapateiro	4,50	4,50
Eco 05 - Canal Nova Holanda	83,00	83,00
Eco 06 - Rio Ramos	12,30	12,30
Eco 08- Rio Irajá	14,60	14,60
Eco 09 - Rio Meriti	23,40	23,40
		<u>143,90 m²</u>

6.3	04.014.0095-0	RETIRADA DE ENTULHO DE OBRA COM CACAMBA DE ACO TIPO CONTAINER COM 5M3 DE CAPACIDADE,INCLUSIVE C	UN	R\$ 318,57	-	-
-----	---------------	---	----	------------	---	---

CAÇAMBA DE 5M³

6.4	06.085.0050-1	ENROCAMENTO COM PEDRA DE 50 A 200KG, INCLUSIVE FORNECIMENTO,TRANSPORTE,CARGA,DESCARGA E COLO	M3	R\$ 278,67	-	-
-----	---------------	--	----	------------	---	---

6.5	13.302.0010-5	CAMADA DE BRITA 2, COM ESPESSURA ESTIMADA DE 3CM.ESPALHAMENTO MANUAL	M2	R\$ 16,06	-	-
-----	---------------	--	----	-----------	---	---

6.6	09.015.0005-0	ALAMBRADO EM TELA DE ARAME GALV.Nº14,MALHA LOSANGO 6CM DE LA DO,PRESA A ARMACAO DE TUBOS GALV.	M2	R\$ 182,40	-	-
-----	---------------	--	----	------------	---	---

**TOTAL BRUTO R\$ 4.875,21**



SECRETARIA DE ESTADO DO AMBIENTE E SUSTENTABILIDADE - SEAS  
 INSTITUTO ESTADUAL DO AMBIENTE - INEA / DIRETORIA DE RECUPERAÇÃO AMBIENTAL - DIRRAM  
 OBRA:SERVIÇOS DE RECUPERAÇÃO, OPERAÇÃO E MANUTENÇÃO DAS ECOBARREIRAS PARA REMOÇÃO DE LIXO FLUTUANTE E PLANTAS MACROFITAS EM DIVERSOS CURSOS D'ÁGUA CONTRIBUÍNTES DA BAÍA DE GUANABARA

PLANILHA DE QUANTIDADES E PREÇOS PROPOSTOS

**IMPLANTAÇÃO ECOBARREIRA**

Quant.: 1,00 MÊS

ITEM	CÓDIGO	UN	PREÇO UNIT.	TOTAL	
				QUANT	PREÇO

**DISCRIMINAÇÃO DOS SERVIÇOS**

PERÍODO 16/12/2025 A 31/12/2025  
 DIAS ANUAL 365  
 MESES NO ANO 12  
 DIAS SEMANAL 7  
 HORAS SEMANAL 44  
 HORAS MENSAL 185

ITEM	CÓDIGO	DESCRIÇÃO	UND.	P.UNIT	QUANT.	SUB-TOTAL
1	05.103.0003-5	Barreira metálica fabricada em módulos 150x79cm com barras chatas soldadas de aço galvanizado a fogo	M	R\$ 2.926,91		-
		<b>Comprimento</b>	<b>Total</b>			
		Eco 01 - Canal do Mangue	0,00	m	=	m
		Eco 02 - Canal do Cunha	0,00	m	=	- m
		Rio Meriti	0,00	m	=	- m
		Rio Sarapuí	0,00	m	=	- m
		Eco 13 - Rio Iguaçu (Reinstalação)	0,00	m	=	- m
		Rio Estrela	0,00	m	=	- m
		Rio Imboassu	0,00	m	=	- m
		Eco 09 - Rio Meriti - (Reinstalação)		m	=	- m
2	05.103.0001-5	BARREIRA DE CONTENÇÃO FLUTUANTE ECOLÓGICA, COM MATERIAL TERMOPLÁSTICO, RECICLÁVEL	M	R\$ 558,05	-	-
3	05.105.0115-5	REMOÇÃO MANUAL DAS ECOBARREIRAS	M	R\$ 20,49		R\$ -
<b>TOTAL BRUTO</b>						-



SECRETARIA DE ESTADO DO AMBIENTE E SUSTENTABILIDADE - SEAS  
 INSTITUTO ESTADUAL DO AMBIENTE - INEA / DIRETORIA DE RECUPERAÇÃO AMBIENTAL - DIRRAM  
 OBRA:SERVIÇOS DE RECUPERAÇÃO, OPERAÇÃO E MANUTENÇÃO DAS ECOBARREIRAS PARA REMOÇÃO DE LIXO FLUTUANTE E PLANTAS MACROFITAS EM DIVERSOS CURSOS D'ÁGUA CONTRIBUÍNTES DA BAÍA DE GUANABARA

PLANILHA DE QUANTIDADES E PREÇOS PROPOSTOS

IMPLANTAÇÃO DE BASE OPERACIONAL

Quant.: 1,00 MÊS

ITEM	CÓDIGO	SISTEMA / SUBSISTEMA	UN	PREÇO UNIT.	TOTAL	
					QUANT	PREÇO PARCIAL

DISCRIMINAÇÃO DOS SERVIÇOS

PERÍODO 16/12/2025 A 31/12/2025  
 DIAS ANUAL 365  
 MESES NO ANO 12  
 DIAS SEMANAL 7  
 HORAS SEMANAL 44  
 HORAS MENSAL 185

ITEM	CÓDIGO	DESCRIÇÃO	UND.	P.UNIT	QUANT.	SUB-TOTAL
1	01.016.0064-0	LEVANTAMENTO TOPOGRAFICO PLANIALTIMETRICO E CADASTRAL, EM AREAS DE FAVELAS, EM TERRENO	M2	R\$ 3,88		R\$ -
2	01.003.0006-0	SONDAGEM A PERCUSSAO, EM TERRENO COMUM, COM ENSAIO DE PENETRACAO, DIAMETRO 10",	M	R\$ 354,18		R\$ -
3	01.004.0004-0	SONDAGEM ROTATIVA COM COROA DE DIAMANTE, EM ALTERACAO DE ROCHA, DIAMETRO NWG(75	M	R\$ 581,91	-	R\$ -
4	01.008.0200-0	MOBILIZACAO E DESMOBILIZACAO DE EQUIPAMENTO E EQUIPE DE SONDAGEM E PERFURACAO	UN	R\$ 8.853,63		R\$ -
5	01.005.0004-0	PREPARO MANUAL DE TERRENO, COMPREENDENDO ACERTO, RASPAGEM E NIVELAMENTO ATÉ 0.30M	M2	R\$ 20,49		R\$ -
6	03.001.0001-1	ESCAVACAO MANUAL DE VALA/CAVA EM MATERIAL DE 1ª CATEGORIA (AREIA, ARGILA OU PICARETA)	M3	R\$ 69,67		R\$ -
7	11.001.0006-1	CONCRETO DOSADO RACIONALMENTE PARA UMA RESISTENCIA CARACTERISTICA A COMPRESSAO	M3	R\$ 436,22		R\$ -
8	11.004.0023-1	FORMAS DE MADEIRA DE 3ª PARA MOLDAGEM DE PECAS DE CONCRETO ARMADO COM PARAMENTOS	M2	R\$ 113,93		R\$ -
9	11.004.0065-0	ESCORAMENTO DE FORMA DE PARAMENTOS VERTICAIS, PARA ALTURA ATÉ 1,50M, COM 30% DE AREIA	M2	45,466752		R\$ -
10	11.025.0014-0	CONCRETO BOMBEADO, FCK=40MPA, COMPREENDENDO O FORNECIMENTO DE CONCRETO IMPRIMADO	M3	R\$ 707,93		R\$ -
11	11.009.0014-1	BARRA DE ACO CA-50, COM SALIENCIA OU MOSSA, COEFICIENTE DE CONFORMACAO SUPERFICIAL	KG	R\$ 9,79		R\$ -
12	11.011.0030-1	CORTE, DOBRAGEM, MONTAGEM E COLOCACAO DE FERRAGENS NAS FORMAS, ACO CA-50, EM BARRAS	KG	R\$ 5,12		R\$ -
13	10.017.0013-0	CRAVACAO DE PERFIL DE ACO "I" ATÉ 8", DUPLO, INCLUSIVE UM CORTE E AO MACARICO, EXCLUSIVE	M	R\$ 98,89		R\$ -
14	10.014.0005-0	PERFIL SIMPLES "I" OU "H" SENDO ACIMA DE 8" ATÉ 12", INCLUSIVE E PERDAS. FORNECIMENTO	KG	R\$ 10,79		R\$ -
15	10.010.0003-1	EMENDA DE PERFIL DE ACO "I", DE 10", 1ª E 2ª ALMAS, PARA ESTACA, CONSIDERANDO UM CORTE A	UN	R\$ 405,21		R\$ -
16	11.016.0201-0	ESTRUTURA METALICA EM ACO ESPECIAL, RESISTENTE A CORROSAO (USI - SAC OU SIMILAR), PARA	KG	R\$ 13,87		R\$ -
17	06.085.0050-1	ENROCAMENTO COM PEDRA DE 50 A 200KG, INCLUSIVE FORNECIMENTO, TRANSPORTE, CARGA, DESCAR	M3	R\$ 278,67		R\$ -
18	08.001.0002-1	BASE DE BRITA GRADUADA, INCLUSIVE FORNECIMENTO DOS MATERIAIS, MEDIDA APOS A COMPACTA	M3	R\$ 202,46		R\$ -
19	09.015.0005-0	ALAMBRADO EM TELA DE ARAME GALV. Nº14, MALHA LOSANGO 6CM DE LADO, PRESA A ARMADURA	M2	R\$ 182,40		R\$ -
<b>TOTAL BRUTO</b>						<b>R\$ -</b>





Secretaria de  
Estado do  
Ambiente e  
Sustentabilidade



GOVERNO DO ESTADO  
**RIO DE JANEIRO**  
VAMOS VIRAR O JOGO

SERVIÇOS DE RECUPERAÇÃO, OPERAÇÃO E MANUTENÇÃO DAS ECOBARREIRAS PARA  
REMOÇÃO DE LIXO FLUTUANTE E PLANTAS MACROFITAS EM DIVERSOS CURSOS  
D'ÁGUA CONTRIBUÍNTES DA BAÍA DE GUANABARA

**MANIFESTO RECEBIDO**



# Certificado de Destinação Final

CDF nº 3309466/2026

Página 1 de 1



Período: 01/01/2025 até 01/01/2026

CICLUS AMBIENTAL RIO S/A, CPF/CNPJ 10.319.900/0005-83 certifica que recebeu, em sua unidade de Rio de Janeiro - RJ, do Gerador indicado e no período relacionado, para tratamento e destinação final, os resíduos listados abaixo.

## Identificação do Gerador

Razão Social: DIMENSIONAL ENGENHARIA LTDA		CPF/CNPJ: 00.299.904/0001-60
Endereço: Rua Sete de Setembro	Município: Rio de Janeiro	UF: RJ

## Identificação dos Resíduos

Resíduo	Classe	Quantidade	Unidade	Tecnologia
1. 200301 - Outros resíduos urbanos e equiparados, incluindo misturas de resíduos	Classe II A	62,06000	Tonelada	Estação de Transferência de RSU

## Observações

## Declaração

Este documento (CDF) certifica o recebimento e a respectiva destinação final dos resíduos e rejeitos acima relacionados, utilizando-se as tecnologias mencionadas e a validade desta informação está restrita aos resíduos e rejeitos aqui declarados e a suas respectivas quantidades, sob as penas da lei.

Rio de Janeiro, 02/01/2026

Rafael Botelho Silveira

**Responsável Técnico**

Rafael Botelho Silveira

Diretor de Operação

04365470

## MTRs incluídos

2115832751, 2115756273, 2115756143, 2115756127, 2115756109, 2115756023

Rua Carlos Seidl, nº.1338 - Caju - Cep 20931005 - Rio de Janeiro - RJ



# Certificado de Destinação Final

CDF nº 3309617/2026

Página 1 de 1



Período: 01/12/2025 até 31/12/2025

CICLUS AMBIENTAL RIO S/A, CPF/CNPJ 10.319.900/0005-83 certifica que recebeu, em sua unidade de Rio de Janeiro - RJ, do Gerador indicado e no período relacionado, para tratamento e destinação final, os resíduos listados abaixo.

## Identificação do Gerador

Razão Social: DIMENSIONAL ENGENHARIA LTDA		CPF/CNPJ: 00.299.904/0001-60
Endereço: Rua Sete de Setembro	Município: Rio de Janeiro	UF: RJ

## Identificação dos Resíduos

Resíduo	Classe	Quantidade	Unidade	Tecnologia
1. 200301 - Outros resíduos urbanos e equiparados, incluindo misturas de resíduos	Classe II A	133,29000	Tonelada	Estação de Transferência de RSU

## Observações

## Declaração

Este documento (CDF) certifica o recebimento e a respectiva destinação final dos resíduos e rejeitos acima relacionados, utilizando-se as tecnologias mencionadas e a validade desta informação está restrita aos resíduos e rejeitos aqui declarados e a suas respectivas quantidades, sob as penas da lei.

Rio de Janeiro, 02/01/2026

Rafael Botelho Silveira

**Responsável Técnico**

Rafael Botelho Silveira

Diretor de Operação

04365470

## MTRs incluídos

2115844872, 2115844864, 2115832970, 2115832943, 2115832890, 2115832881, 2115832841, 2115832830, 2115832820, 2115832798, 2115832789, 2115756289

Rua Carlos Seidl, nº.1338 - Caju - Cep 20931005 - Rio de Janeiro - RJ



# Certificado de Destinação Final

CDF nº 3304006/2025

Página 1 de 1



Período: 01/12/2025 até 15/12/2025

CICLUS AMBIENTAL RIO S/A, CPF/CNPJ 10.319.900/0005-83 certifica que recebeu, em sua unidade de Rio de Janeiro - RJ, do Gerador indicado e no período relacionado, para tratamento e destinação final, os resíduos listados abaixo.

## Identificação do Gerador

Razão Social: DIMENSIONAL ENGENHARIA LTDA

CPF/CNPJ: 00.299.904/0001-60

Endereço: Rua Sete de Setembro

Município: Rio de Janeiro

UF: RJ

## Identificação dos Resíduos

Resíduo	Classe	Quantidade	Unidade	Tecnologia
1. 200301 - Outros resíduos urbanos e equiparados, incluindo misturas de resíduos	Classe II A	108,08000	Tonelada	Estação de Transferência de RSU

## Observações

## Declaração

Este documento (CDF) certifica o recebimento e a respectiva destinação final dos resíduos e rejeitos acima relacionados, utilizando-se as tecnologias mencionadas e a validade desta informação está restrita aos resíduos e rejeitos aqui declarados e a suas respectivas quantidades, sob as penas da lei.

Rio de Janeiro, 30/12/2025

Rafael Botelho Silveira

**Responsável Técnico**

Rafael Botelho Silveira

Diretor de Operação

04365470

## MTRs incluídos

2115678802, 2115678787, 2115678772, 2115678751, 2115678737, 2115643743, 2115642635, 2115642348, 2115642111, 2115642057

Rua Carlos Seidl, nº.1338 - Caju - Cep 20931005 - Rio de Janeiro - RJ

# Certificado de Destinação Final

CDF nº 3319099/2026

Página 1 de 1



Período: 01/12/2025 até 31/12/2025

COOPERATIVA DE TRABALHO DE CATADORES E CATADORAS DE DUQUE DE CAXIAS - CTR CAXIAS, CPF/CNPJ 24.685.876/0001-87 certifica que recebeu, em sua unidade de Duque de Caxias - RJ, do Gerador indicado e no período relacionado, para tratamento e destinação final, os resíduos listados abaixo.

## Identificação do Gerador

Razão Social: DIMENSIONAL ENGENHARIA LTDA

CPF/CNPJ: 00.299.904/0001-60

Endereço: Rua Sete de Setembro

Município: Rio de Janeiro

UF: RJ

## Identificação dos Resíduos

Resíduo	Classe	Quantidade	Unidade	Tecnologia
1. 200301 - Outros resíduos urbanos e equiparados, incluindo misturas de resíduos	Classe II A	290,63000	Tonelada	Aterro

## Observações

## Declaração

Este documento (CDF) certifica o recebimento e a respectiva destinação final dos resíduos e rejeitos acima relacionados, utilizando-se as tecnologias mencionadas e a validade desta informação está restrita aos resíduos e rejeitos aqui declarados e a suas respectivas quantidades, sob as penas da lei.

Duque de Caxias, 09/01/2026



\_\_\_\_\_  
**Responsável Técnico**

ADRIANO ALVES DA SILVA

PRESIDENTE

093701697-76

## MTRs incluídos

2115890245, 2115890238, 2115832509, 2115832323, 2115832300, 2115832281, 2115832219, 2115832202, 2115819398, 2115819392, 2115819372, 2115819361, 2115819358, 2115716946, 2115716938, 2115716923, 2115648517, 2115648269, 2115646019, 2115645987, 2115645971, 2115645961, 2115645937, 2115645917, 2115645901

Avenida Monte Castelo , nº.1339 - Jardim Gramacho - Cep 25055120 - Duque de Caxias - RJ

**MANIFESTO DE TRANSPORTE DE RESIDUOS E REJEITOS**

**MTR nº 2115756023**



**Identificação do Gerador**

Razão Social: 144048 - DIMENSIONAL ENGENHARIA LTDA		CPF/CNPJ: 00.299.904/0001-60
Endereço: Rua Sete de Setembro, nº.98	Telefone: (21) 3544-5800	data da emissão: 11/12/2025
Município: Rio de Janeiro	Estado: RJ	Fax/Tel: (21) 9998-61400
Nome do Responsável pela Emissão	Cargo:	Documento assinado digitalmente JOSYLEN MARINHO PINHEIRO MESCOLIN Data: 11/12/2025 09:44:53-0300 Verifique em https://validar.it.gov.br
Josylen Marinho Pinheiro Mescolin	Assistente de Engenharia	

**Identificação do Transportador**

Razão Social: 99117 - ECO AMBIENTAL COMÉRCIO E TRANSPORTE DE RESÍDUOS LTDA		CPF/CNPJ: 34.565.783/0001-72
Endereço: Rua Cardoso Quintão, nº.651	Telefone: (21) 9702-68316	data do transporte: 16/12/2025
Município: Rio de Janeiro	Estado: RJ	Fax/Tel: (21) 9702-68316
Nome do Motorista	Placa do Veículo	 nome e assinatura do responsável

**Identificação do Destinatador**

Razão Social: 23241 - CICLUS AMBIENTAL RIO S/A		CPF/CNPJ: 10.319.900/0005-83
Endereço: Rua Carlos Seidl, nº.1338	Telefone: (21) 3417-2047	data do recebimento: BALANÇA BTR Caju
Município: Rio de Janeiro	Estado: RJ	Fax/Tel:
Nome do Responsável pelo Recebimento	Cargo:	 nome e assinatura do responsável

**Observações do Gerador**

Obra 00.229  
 Nº Contrato: 06/2023  
 ECOBARREIRA - RIO IGUAÇU  
 Endereço de retirada: Av. Governador Leonel de Moura Brizola, Duque de Caxias, LOTE XV - Rio de Janeiro. Ponto de referência: próximo a um galpão Irmãos Ribeiro. Caçamba de 35m³.

**Identificação dos Resíduos.**

Item	Código IBAMA e Denominação	Estado Físico	Classes	Acondicionamento	Qtde	Unidade	Tecnologia
1.	200301 - Outros resíduos urbanos e equiparados, incluindo misturas de resíduos	Sólido	IIA	E08 - Caçamba Aberta	15,68700	Tonelada	Estação de Transferência de RSU
Descrição Int. do Gerador: RIO IGUAÇU					9110		
Id. do Gerador: INEA							
Id. do Destinatador: CICLUS							
ONU							

**Observação do Recebimento dos Resíduos**

Resíduo	Justif	VEÍCULO:K0X3863	ROT/SV:68C00	UNID.:ETR CAJU
Observações Gerais do Destinatador		PESO	DATA	BAL. HORA OPERADOR
		ENT.:21720 KG	16/12/2025 02	15:58:06 CAIO MATTOS MAGARAO
		SÁL.:12610 KG	16/12/2025 03	17:14:31 CICERO JERRY PONTE ALVES
		PESO LÍQUIDO:9110 KG	PREFIXO: 0	

Este MTR não substitui o CERTIFICADO DE DESTINAÇÃO FINAL - CDF correspondente aos resíduos e rejeitos aqui relacionados

Uma via física deste MTR deve acompanhar o Transportador

Vias eletrônicas automaticamente estarão disponibilizadas para o Gerador, o Transportador, o



**MANIFESTO DE TRANSPORTE DE RESÍDUOS E REJEITOS**

**MTR nº 2115756109**



<b>Identificação do Gerador</b>		
Razão Social: 144048 - DIMENSIONAL ENGENHARIA LTDA		CPF/CNPJ: 00.299.904/0001-60
Endereço: Rua Sete de Setembro, nº.98	Telefone: (21) 3544-5800	data da emissão: 11/12/2025
Município: Rio de Janeiro	Estado: RJ	Fax/Tel: (21) 9998-61400
Nome do Responsável pela Emissão	Cargo:	Documento assinado digitalmente JOSYELEN MARINHO PINHEIRO MESCOLIN Data: 11/12/2025 09:44:53-0300 Verifique em https://validar.it.gov.br
Josyelen Marinho Pinheiro Mescolin	Assistente de Engenharia	

<b>Identificação do Transportador</b>		
Razão Social: 99117 - ECO AMBIENTAL COMÉRCIO E TRANSPORTE DE RESÍDUOS LTDA		CPF/CNPJ: 34.565.783/0001-72
Endereço: Rua Cardoso Quintão, nº.651	Telefone: (21) 9702-68316	data do transporte:
Município: Rio de Janeiro	Estado: RJ	17/12/2025
Nome do Motorista	Placa do Veículo	Josyelen
		nome e assinatura do responsável

<b>Identificação do Destinatador</b>		
Razão Social: 23241 - CICLUS AMBIENTAL RIO S/A		CPF/CNPJ: 10.319.900/0005-83
Endereço: Rua Carlos Seidl, nº.1338	Telefone: (21) 3417-2047	data do recebimento:
Município: Rio de Janeiro	Estado: RJ	BALANÇA - ETR Ceju
Nome do Responsável pelo Recebimento	Cargo:	nome e assinatura do responsável

<b>Observações do Gerador</b>
Obra 00.229 Nº Contrato: 06/2023 ECOBARREIRA - RIO IGUAÇU Endereço de retirada: Av. Governador Leonel de Moura Brizola, Duque de Caxias, LOTE XV - Rio de Janeiro. Ponto de referência: próximo a um galpão Irmãos Ribeiro. Caçamba de 35m³.

<b>Identificação dos Resíduos.</b>							
Item	Código IBAMA e Denominação	Estado Físico	Classe	Acondicionamento	Qtd	Unidade	Tecnologia
1.	200301 - Outros resíduos urbanos e equiparados, incluindo misturas de resíduos	Sólido	IIA	E08 - Caçamba Aberta	15,78900	Toneleda	Estação de Transferência de RSU
Descrição int. do Gerador: RIO IGUAÇU					10930		
Id. do Gerador: INEA							
Id. do Destinatador: CICLUS							
ONU							

<b>Observação do Recebimento dos Resíduos</b>		VEÍCULO:KDX3863 RDT/SY.:68C00 UNID.:ETR CA.IJ PESO DATA BAL. HORA OPERADOR ENT.:23900 KG 17/12/2025 02 10:39:46 CLAUDIO TORRES DE ARAUJO SÁI.:12870 KG 17/12/2025 03 11:14:32 GUSTAVO GABRIEL DOS SANTOS PESO LÍQUIDO:10930 KG PREFIXO: 0			
Resíduo	Just				
Observações Gerais do Destinatador					

Este MTR não substitui o CERTIFICADO DE DESTINAÇÃO FINAL - CDF correspondente aos resíduos e rejeitos aqui relacionados

Uma via física deste MTR deve acompanhar o Transportador

Vias eletrônicas automaticamente estarão disponibilizadas para o Gerador, o Transportador, o



**MANIFESTO DE TRANSPORTE DE RESÍDUOS E REJEITOS**

**MTR nº 2115756127**



<b>Identificação do Gerador</b>	
Razão Social: 144048 - DIMENSIONAL ENGENHARIA LTDA	CPF/CNPJ: 00.299.904/0001-60
Endereço: Rua Sete de Setembro, n.º.98	Telefone: (21) 3544-5800
Município: Rio de Janeiro	Estado: RJ
Nome do Responsável pela Emissão	Cargo:
Josyelen Marinho Pinheiro Mescolin	Assistente de Engenharia
data da emissão: 11/12/2025 Documento assinado digitalmente gov.br JOSYELEN MARINHO PINHEIRO MESCOLIN Data: 11/12/2025 09:44:53-0300 Verifique em <a href="https://validar.iti.gov.br">https://validar.iti.gov.br</a>	

<b>Identificação do Transportador</b>	
Razão Social: 99117 - ECO AMBIENTAL COMÉRCIO E TRANSPORTE DE RESÍDUOS LTDA	CPF/CNPJ: 34.565.783/0001-72
Endereço: Rua Cardoso Quintão, n.º.651	Telefone: (21) 9702-68316
Município: Rio de Janeiro	Estado: RJ
Nome do Motorista	Placa do Veículo
	data do transporte: 17/12/2025
	nome e assinatura do responsável: <i>Scama</i>

<b>Identificação do Destinatário</b>	
Razão Social: 23241 - CICLUS AMBIENTAL RIO S/A	CPF/CNPJ: 10.319.900/0005-83
Endereço: Rua Carlos Seidl, n.º.1338	Telefone: (21) 3417-2047
Município: Rio de Janeiro	Estado: RJ
Nome do Responsável pelo Recebimento	Cargo:
	data do recebimento: BALANÇA ETR Caju
	nome e assinatura do responsável: <i>[Assinatura]</i>

**Observações do Gerador**  
 Obra 00.229  
 Nº Contrato: 06/2023  
 ECOBARREIRA - RIO IGUAÇU  
 Endereço de retirada: Av. Governador Leonel de Moura Brizola, Duque de Caxias, LOTE XV - Rio de Janeiro. Ponto de referência: próximo a um galpão Irmãos Ribeiro. Caçamba de 35m³.

<b>Identificação dos Resíduos.</b>							
Item	Código IBAMA e Denominação	Estado Físico	Classe	Acondicionamento	Qtde	Unidade	Tecnologia
1.	200301 - Outros resíduos urbanos e equiparados, incluindo misturas de resíduos	Sólido	IIA	E08 - Caçamba Aberta	15,78150	Toneleada	Estação de Transferência de RSU
Descrição Int. do Gerador: RIO IGUAÇU					11560		
Id. do Gerador: INEA							
Id. do Destinatário: CICLUS							
ONU							

<b>Observação do Recebimento dos Resíduos</b>	
Resíduo	Just
Observações Gerais do Destinatário	

VEÍCULO: K0X3863	ROT/SV: GBC00	UNID: ETR CAJU
PESO	DATA	BAL. HORA OPERADOR
ENT: 23650 KG	17/12/2025 02	08:08:35 CLAUDIO TORRES DE ARAUJO
SÁI: 12090 KG	17/12/2025 03	08:34:03 GUSTAVO GABRIEL DOS SANTOS
PESO LÍQUIDO: 11560 KG	PREFIXO: 0	

Este MTR não substitui o **CERTIFICADO DE DESTINAÇÃO FINAL - CDF** correspondente aos resíduos e rejeitos aqui relacionados

Uma via física deste MTR deve acompanhar o Transportador

Vias eletrônicas automaticamente estarão disponibilizadas para o Gerador, o Transportador, o



**MANIFESTO DE TRANSPORTE DE RESÍDUOS E REJEITOS**

**MTR nº 2115756143**



<b>Identificação do Gerador</b>	
Razão Social: 144048 - DIMENSIONAL ENGENHARIA LTDA	CPF/CNPJ: 00.299.904/0001-60
Endereço: Rua Sete de Setembro, n.º.98	Telefone: (21) 3544-5800
Município: Rio de Janeiro	Estado: RJ
Nome do Responsável pela Emissão	Cargo:
Josyelen Marinho Pinheiro Mescolin	Assistente de Engenharia
data da emissão: 11/12/2025	
Documento assinado digitalmente gov.br JOSYELEN MARINHO PINHEIRO MESCOLIN Data: 11/12/2025 09:44:53-0300 Verifique em https://validar.itl.gov.br	

<b>Identificação do Transportador</b>	
Razão Social: 99117 - ECO AMBIENTAL COMÉRCIO E TRANSPORTE DE RESÍDUOS LTDA	CPF/CNPJ: 34.565.783/0001-72
Endereço: Rua Cardoso Quintão, n.º.651	Telefone: (21) 9702-68316
Município: Rio de Janeiro	Estado: RJ
Nome do Motorista	Cargo:
	Placa do Veículo
data do transporte: 18/12/2025	
nome e assinatura do responsável: <i>Taina</i>	

<b>Identificação do Destinador</b>	
Razão Social: 23241 - CICLUS AMBIENTAL RIO S/A	CPF/CNPJ: 10.319.900/0005-83
Endereço: Rua Carlos Seidl, n.º.1338	Telefone: (21) 3417-2047
Município: Rio de Janeiro	Estado: RJ
Nome do Responsável pelo Recebimento	Cargo:
data do recebimento: BALANÇA - ETR CAJU	
nome e assinatura do responsável: <i>[Assinatura]</i>	

**Observações do Gerador**

Obra 00.229  
Nº Contrato: 06/2023  
ECOBARREIRA - RIO IGUAÇU  
Endereço de retirada: Av. Governador Leonel de Moura Brizola, Duque de Caxias, LOTE XV - Rio de Janeiro. Ponto de referência: próximo a um galpão Irmãos Ribeiro. Caçamba de 35m³.

**Identificação dos Resíduos.**

Item, Código IBAMA e Denominação	Estado Físico	Classe	Acondicionamento	Qtd	Unidade	Tecnologia
1. 200301 - Outros resíduos urbanos e equiparados, incluindo misturas de resíduos Descrição Int. do Gerador: RIO IGUAÇU Id. do Gerador: INEA Id. do Destinador: CICLUS ONU	Sólido	IIA	E08 - Caçamba Aberta	15,73860	Tonelada	Estação de Transferência de RSU
				10090		

<b>Observação do Recebimento dos Resíduos</b>	
Resíduo	Justif
Observações Gerais do Destinador	

VEÍCULO:KDX3863 ROT/SV-6800 UNID.-ETR CAJU  
 PESO DATA BAL HORA OPERADOR  
 ENT.:23240 KG 18/12/2025 02 11:30:30 KLEBER LUCAS DA COSTA  
 SÁL.:33150 KG 18/12/2025 03 12:38:05 BRENDON EMERSON  
 PESO LÍQUIDO:10090 KG PREFIXO: 0

Este MTR não substitui o CERTIFICADO DE DESTINAÇÃO FINAL - CDF correspondente aos resíduos e rejeitos aqui relacionados

Uma via física deste MTR deve acompanhar o Transportador

Vias eletrônicas automaticamente estarão disponibilizadas para o Gerador, o Transportador, o



**MANIFESTO DE TRANSPORTE DE RESIDUOS E REJEITOS**

**MTR nº 2115756273**



**Identificação do Gerador**

Razão Social: 144048 - DIMENSIONAL ENGENHARIA LTDA		CPF/CNPJ: 00.299.904/0001-60
Endereço: Rua Sete de Setembro, nº.98	Telefone: (21) 3544-5800	data da emissão: 11/12/2025
Município: Rio de Janeiro	Estado: RJ	Fax/Tel: (21) 9998-61400
Nome do Responsável pela Emissão	Cargo:	 Documento assinado digitalmente JOSYELEN MARINHO PINHEIRO MESCOLIN Data: 11/12/2025 09:44:53-0300 Verifique em https://validar.iti.gov.br
Josyelen Marinho Pinheiro Mescolin	Assistente de Engenharia	

**Identificação do Transportador**

Razão Social: 99117 - ECO AMBIENTAL COMÉRCIO E TRANSPORTE DE RESÍDUOS LTDA		CPF/CNPJ: 34.565.783/0001-72
Endereço: Rua Cardoso Quintão, nº.651	Telefone: (21) 9702-68316	data do transporte: 18/12/2025
Município: Rio de Janeiro	Estado: RJ	Fax/Tel: (21) 9702-68316
Nome do Motorista	Placa do Veículo	Taina nome e assinatura do responsável

**Identificação do Destinatador**

Razão Social: 23241 - CICLUS AMBIENTAL RIO S/A		CPF/CNPJ: 10.319.900/0005-83
Endereço: Rua Carlos Seidl, nº.1338	Telefone: (21) 3417-2047	data do recebimento: BALANCA - ETR CAJU
Município: Rio de Janeiro	Estado: RJ	Fax/Tel:
Nome do Responsável pelo Recebimento	Cargo:	[Assinatura] nome e assinatura do responsável

**Observações do Gerador**

Obra 00.229  
 Nº Contrato: 06/2023  
 ECOBARREIRA - RIO IGUAÇU  
 Endereço de retirada: Av. Governador Leonel de Moura Brizola, Duque de Caxias, LOTE XV - Rio de Janeiro. Ponto de referência: próximo a um galpão Irmãos Ribeiro. Caçamba de 35m³.

**Identificação dos Resíduos.**

Item. Código IBAMA e Denominação	Estado Físico	Classe	Acondicionamento	Qtde	Unidade	Tecnologia
1. 200301 - Outros resíduos urbanos e equiparados, incluindo misturas de resíduos Descrição Int. do Gerador: RIO IGUAÇU Id. do Gerador: INEA Id. do Destinatador: CICLUS ONU	Sólido	IIA	E08 - Caçamba Aberta	15,7500 9920	Tonelada	Estação de Transferência de RSU

**Observação do Recebimento dos Resíduos**

Resíduo	Justif.	VEÍCULO:K0X3863 ROT/SV:68C0D UNID:ETR CAJU PESO DATA BAL. HORA OPERADOR ENT.:22650 KG 18/12/2025 02 16:32:55 CÍCERO JERRY PONTE ALVES SÁI.:12730 KG 18/12/2025 03 16:37:50 BRENDON EMERSON PESO LÍQUIDO:09920 KG PREFIXO: 0
Observações Gerais do Destinatador		

Este MTR não substitui o CERTIFICADO DE DESTINAÇÃO FINAL - CDF correspondente aos resíduos e rejeitos aqui relacionados

Uma via física deste MTR deve acompanhar o Transportador

Vias eletrônicas automaticamente estarão disponibilizadas para o Gerador, o Transportador, o



**MANIFESTO DE TRANSPORTE DE RESÍDUOS E REJEITOS**

**MTR nº 2115832751**



*0,10*

<b>Identificação do Gerador</b>		
Razão Social: 144048 - DIMENSIONAL ENGENHARIA LTDA		CPF/CNPJ: 00.299.904/0001-60
Endereço: Rua Sete de Setembro, n.º.98	Telefone: (21) 3544-5800	data da emissão: 19/12/2025
Município: Rio de Janeiro	Estado: RJ	Fax/Tel: (21) 9998-61400
Nome do Responsável pela Emissão	Cargo:	Documento assinado digitalmente JOSYLEN MARINHO PINHEIRO MESCOLIN Data: 19/12/2025 08:42:52-0300 Verifique em <a href="https://validar.it.gov.br">https://validar.it.gov.br</a>
Josylen Marinho Pinheiro Mescolin	Assistente de Engenharia	

<b>Identificação do Transportador</b>		
Razão Social: 99117 - ECO AMBIENTAL COMÉRCIO E TRANSPORTE DE RESÍDUOS LTDA		CPF/CNPJ: 34.565.783/0001-72
Endereço: Rua Cardoso Quintão, n.º.651	Telefone: (21) 9702-88316	data do transporte: <i>18/12/2025</i>
Município: Rio de Janeiro	Estado: RJ	Fax/Tel: (21) 9702-88316
Nome do Motorista	Placa do Veículo	<i>Taira</i> nome e assinatura do responsável

<b>Identificação do Destinator</b>		
Razão Social: 23241 - CICLUS AMBIENTAL RIO S/A		CPF/CNPJ: 10.319.900/0005-83
Endereço: Rua Carlos Seidl, n.º.1338	Telefone: (21) 3417-2047	data do recebimento: <b>BALANÇA ETR CAJU</b>
Município: Rio de Janeiro	Estado: RJ	Fax/Tel:
Nome do Responsável pelo Recebimento	Cargo:	<i>[Assinatura]</i> nome e assinatura do responsável

<b>Observações do Gerador</b>
Obra 00.229 Nº Contrato: 06/2023 ECOBARREIRA - RIO IGUAÇU Endereço de retirada: Av. Governador Leonel de Moura Brizola, Duque de Caxias, LOTE XV - Rio de Janeiro. Ponto de referência: próximo a um galpão Irmãos Ribeiro. Caçamba de 35m³.

Identificação dos Resíduos.							
Item	Código IBAMA e Denominação	Estado Físico	Classe	Acumulação	Quantidade	Tecnologia	
1.	200301 - Outros resíduos urbanos e equiparados, incluindo misturas de resíduos	Sólido	BA		<i>10450</i>	Tonelada	Estação de Transferência de RSU
Descrição Int. do Gerador: RIO IGUAÇU Id. do Gerador: INEA Id. do Destinator: CICLUS ONU							

<b>Observação do Recebimento dos Resíduos</b>	VEÍCULO: KDX3863 ROT/SV-68C00 UNID.: ETR CAJU PESO DATA BAL. HORA OPERADOR ENT.: 22830 KG 19/12/2025 02 10:46:03 CICERO JERRY PONTE ALVES SÁI.: 12380 KG 19/12/2025 03 12:00:19 GILBERTO PEDROSO PESO LÍQUIDO: 10450 KG PREFIXO: 0
Resíduo	
Observações Gerais do Destinator	

Este MTR não substitui o CERTIFICADO DE DESTINAÇÃO FINAL - CDF correspondente aos resíduos e rejeitos aqui relacionados

Uma via física deste MTR deve acompanhar o Transportador

Vias eletrônicas automaticamente estarão disponibilizadas para o Gerador, o Transportador, o



**MANIFESTO DE TRANSPORTE DE RESÍDUOS E REJEITOS**

**MTR nº 2115832789**



<b>Identificação do Gerador</b>	
Razão Social: 144048 - DIMENSIONAL ENGENHARIA LTDA	CPF/CNPJ: 00.299.904/0001-60
Endereço: Rua Sete de Setembro, n.º.98	Telefone: (21) 3544-5800
Município: Rio de Janeiro	Estado: RJ
Nome do Responsável pela Emissão	Cargo:
Josyelen Marinho Pinheiro Mescolin	Assistente de Engenharia
data da emissão: 19/12/2025	
Documento assinado digitalmente JOSYELEN MARINHO PINHEIRO MESCOLIN Data: 19/12/2025 08:42:52-0300 Verifique em https://validar.iti.gov.br	

<b>Identificação do Transportador</b>	
Razão Social: 99117 - ECO AMBIENTAL COMÉRCIO E TRANSPORTE DE RESÍDUOS LTDA	CPF/CNPJ: 34.565.783/0001-72
Endereço: Rua Cardoso Quintão, n.º.651	Telefone: (21) 9702-68316
Município: Rio de Janeiro	Estado: RJ
Nome do Motorista	Placa do Veículo
data do transporte: 19/12/2025	
nome e assinatura do responsável: <i>Taina</i>	

<b>Identificação do Destinatador</b>	
Razão Social: 23241 - CICLUS AMBIENTAL RIO S/A	CPF/CNPJ: 10.319.900/0005-83
Endereço: Rua Carlos Seidl, n.º.1338	Telefone: (21) 3417-2047
Município: Rio de Janeiro	Estado: RJ
Nome do Responsável pelo Recebimento	Cargo:
data do recebimento: <del>BALANÇA ETR CAJU</del>	
nome e assinatura do responsável: <del>[Assinatura]</del>	

**Observações do Gerador**

Obra 00.229  
 Nº Contrato: 06/2023  
 ECOBARREIRA - RIO IGUAÇU  
 Endereço de retirada: Av. Governador Leonel de Moura Brizola, Duque de Caxias, LOTE XV - Rio de Janeiro. Estação de transferência: próximo a um galpão Irmãos Ribeiro. Caçamba de 35m³.

**Identificação dos Resíduos.**

Item	Código IBAMA e Denominação	Estado Físico	Classe	Acondicionamento	Quantidade	Unidade	Tecnologia
1.	200301 - Outros resíduos urbanos e equiparados, incluindo misturas de resíduos	Sólido	IIA	E08 - Caçamba Aberta	26040	Tonela	Estação de Transferência de RSU
Descrição Int. do Gerador: RIO IGUAÇU							
Id. do Gerador: INEA							
Id. do Destinatador: CICLUS							
ONU							

**Observação do Recebimento dos Resíduos**

Resíduo	Just	VEÍCULO:KNX3887 ROT/SV-6800 UNID.:ETR CAJU
Observações Gerais do Destinatador		PESO DATA BAL. HORA OPERADOR
		ENT.:26040 KG 19/12/2025 02 10:20:48 CICERO JERRY PONTE ALVES
		SÁI.:13070 KG 19/12/2025 03 11:20:57 GILBERTO PEDROSO
		PESO LÍQUIDO:12970 KG PREFIXO: 0

Este MTR não substitui o CERTIFICADO DE DESTINAÇÃO FINAL - CDF correspondente aos resíduos e rejeitos aqui relacionados

Uma via física deste MTR deve acompanhar o Transportador

Vias eletrônicas automaticamente estarão disponibilizadas para o Gerador, o Transportador, o



**MANIFESTO DE TRANSPORTE DE RESÍDUOS E REJEITOS**

**MTR nº 2115832798**



<b>Identificação do Gerador</b>	
Razão Social: 144048 - DIMENSIONAL ENGENHARIA LTDA	CPF/CNPJ: 00.299.904/0001-60
Endereço: Rua Sete de Setembro, n.º.98	Telefone: (21) 3544-5800
Município: Rio de Janeiro	Estado: RJ
Nome do Responsável pela Emissão	Cargo:
Josyelen Marinho Pinheiro Mescolin	Assistente de Engenharia
data da emissão: 19/12/2025 Documento assinado digitalmente gov.br JOSYELEN MARINHO PINHEIRO MESCOLIN Data: 19/12/2025 08:42:52-0300 Verifique em https://validar.iti.gov.br	

<b>Identificação do Transportador</b>	
Razão Social: 99117 - ECO AMBIENTAL COMÉRCIO E TRANSPORTE DE RESÍDUOS LTDA	CPF/CNPJ: 34.565.783/0001-72
Endereço: Rua Cardoso Quintão, n.º.651	Telefone: (21) 9702-68316
Município: Rio de Janeiro	Estado: RJ
Nome do Motorista	Placa do Veículo
data do transporte: 19/12/2025 nome e assinatura do responsável: Saina	

<b>Identificação do Destinator</b>	
Razão Social: 23241 - CICLUS AMBIENTAL RIO S/A	CPF/CNPJ: 10.319.900/0005-83
Endereço: Rua Carlos Seidl, n.º.1338	Telefone: (21) 3417-2047
Município: Rio de Janeiro	Estado: RJ
Nome do Responsável pelo Recebimento	Cargo:
data do recebimento: BALANÇA - ETR CAJU nome e assinatura do responsável:	

<b>Observações do Gerador</b>
Obra 00.229 Nº Contrato: 06/2023 ECOBARREIRA - RIO IGUAÇU Endereço de retirada: Av. Governador Leonel de Moura Brizola, Duque de Caxias, LOTE XV - Rio de Janeiro. Ponto de referência: próximo a um galpão Irmãos Ribeiro. Caçamba de 35m³.

<b>Identificação dos Resíduos.</b>							
Item	Código IBAMA e Denominação	Estado Físico	Classe	Acondicionamento	Qtde	Unidade	Tecnologia
1.	200301 - Outros resíduos urbanos e equiparados, incluindo misturas de resíduos	Sólido	IIA	E08 - Caçamba Aberta	15,72300	Tonelada	Estação de Transferência de RSU
Descrição int. do Gerador: RIO IGUAÇU					9140		
Id. do Gerador: INEA							
Id. do Destinator: CICLUS							
ONU							

<b>Observação do Recebimento dos Resíduos</b>	
Resíduo	Just
Observações Gerais do Destinator	
VEÍCULO: K0X3863 ROT/SV: 68E00 UNID: ETR CAJU PESO DATA BAL. HORA OPERADOR ENT.: 21660 KG 19/12/2025 02 15:34:44 CICERO JERRY PONTE ALVES SAÍ: 12520 KG 19/12/2025 03 16:34:34 GILBERTO PEDROSO PESO LÍQUIDO: 09140 KG PREFIXO: 0	

Este MTR não substitui o CERTIFICADO DE DESTINAÇÃO FINAL - CDF correspondente aos resíduos e rejeitos aqui relacionados

Uma via física deste MTR deve acompanhar o Transportador

Vias eletrônicas automaticamente estarão disponibilizadas para o Gerador, o Transportador, o



**MANIFESTO DE TRANSPORTE DE RESIDUOS E REJEITOS**

**MTR nº 2115832820**



**Identificação do Gerador**

Razão Social: 144048 - DIMENSIONAL ENGENHARIA LTDA		CPF/CNPJ: 00.299.904/0001-60
Endereço: Rua Sete de Setembro, n.º.98	Telefone: (21) 3544-5800	data da emissão: 19/12/2025
Município: Rio de Janeiro	Estado: RJ	Fax/Tel: (21) 9998-61400
Nome do Responsável pela Emissão	Cargo:	 Documento assinado digitalmente JOSYELEN MARINHO PINHEIRO MESCOLIN Data: 19/12/2025 08:42:52-0300 Verifique em <a href="https://validar.iti.gov.br">https://validar.iti.gov.br</a>
Josyelen Marinho Pinheiro Mescolin	Assistente de Engenharia	

**Identificação do Transportador**

Razão Social: 99117 - ECO AMBIENTAL COMÉRCIO E TRANSPORTE DE RESÍDUOS LTDA		CPF/CNPJ: 34.565.783/0001-72
Endereço: Rua Cardoso Quintão, n.º.651	Telefone: (21) 9702-68316	data do transporte:
Município: Rio de Janeiro	Estado: RJ	Fax/Tel: (21) 9702-68316
Nome do Motorista	Placa do Veículo	20/12/2025  nome e assinatura do responsável

**Identificação do Destinador**

Razão Social: 23241 - CICLUS AMBIENTAL RIO S/A		CPF/CNPJ: 10.319.900/0005-83
Endereço: Rua Carlos Seidl, n.º.1338	Telefone: (21) 3417-2047	data do recebimento:
Município: Rio de Janeiro	Estado: RJ	Fax/Tel:
Nome do Responsável pelo Recebimento	Cargo:	BALANÇA - ETR Caju  nome e assinatura do responsável

**Observações do Gerador**

Obra 00.229  
 Nº Contrato: 06/2023  
 ECOBARREIRA - RIO IGUAÇU  
 Endereço de retirada: Av. Governador Leonel de Moura Brizola, Duque de Caxias, LOTE XV - Rio de Janeiro. Ponto de referência: próximo a um galpão Irmãos Ribeiro. Caçamba de 35m³.

**Identificação dos Resíduos.**

Item	Código IBAMA e Denominação	Estado Físico	Classe	Acondicionamento	Qtde	Unidade	Tecnologia
1.	200301 - Outros resíduos urbanos e equiparados, incluindo misturas de resíduos	Sólido	IIA	E08 - Caçamba Aberta	15,67900	Tonelada	Estação de Transferência de RSU
Descrição Int. do Gerador: RIO IGUAÇU					11760		
Id. do Gerador: INEA							
Id. do Destinador: CICLUS							
ONU							

**Observação do Recebimento dos Resíduos**

Resíduo	Jus	VEÍCULO:KNX3897 ROT/SV.68C00 UNID.:ETR CAJU
Observações Gerais do Destinador		PESO DATA BAL. HORA OPERADOR
		ENT.:24930 KG 20/12/2025 02 10:09:32 CLAUDIO TORRES DE ARAUJO
		SAL.:13170 KG 20/12/2025 03 11:09:03 GUSTAVO GABRIEL DOS SANTOS
		PESO LÍQUIDO:11760 KG PREFIXO: 0

Este MTR não substitui o CERTIFICADO DE DESTINAÇÃO FINAL - CDF correspondente aos resíduos e rejeitos aqui relacionados

Uma via física deste MTR deve acompanhar o Transportador

Vias eletrônicas automaticamente estarão disponibilizadas para o Gerador, o Transportador, o



**MANIFESTO DE TRANSPORTE DE RESIDUOS E REJEITOS**

**MTR nº 2115832830**



<b>Identificação do Gerador</b>	
Razão Social: 144048 - DIMENSIONAL ENGENHARIA LTDA	CPF/CNPJ: 00.299.904/0001-60
Endereço: Rua Sete de Setembro, n.º.98	Telefone: (21) 3544-5800
Município: Rio de Janeiro	Estado: RJ
Nome do Responsável pela Emissão	Cargo:
Josyelen Marinho Pinheiro Mescolin	Assistente de Engenharia
data da emissão: 19/12/2025	
Documento assinado digitalmente gov.br JOSYELEN MARINHO PINHEIRO MESCOLIN Data: 19/12/2025 08:42:52-0300 Verifique em https://validar.iti.gov.br	

<b>Identificação do Transportador</b>	
Razão Social: 99117 - ECO AMBIENTAL COMÉRCIO E TRANSPORTE DE RESÍDUOS LTDA	CPF/CNPJ: 34.565.783/0001-72
Endereço: Rua Cardoso Quintão, n.º.651	Telefone: (21) 9702-68316
Município: Rio de Janeiro	Estado: RJ
Nome do Motorista	Placa do Veículo
data do transporte: 20/12/2025	
nome e assinatura do responsável: <i>Taina</i>	

<b>Identificação do Destinator</b>	
Razão Social: 23241 - CICLUS AMBIENTAL RIO S/A	CPF/CNPJ: 10.319.900/0005-83
Endereço: Rua Carlos Seidl, n.º.1338	Telefone: (21) 3417-2047
Município: Rio de Janeiro	Estado: RJ
Nome do Responsável pelo Recebimento	Cargo:
data do recebimento: BALANCA - ETR Caju	
nome e assinatura do responsável: <i>[Assinatura]</i>	

<b>Observações do Gerador</b>
Obra 00.229 Nº Contrato: 06/2023 ECOBARREIRA - RIO IGUAÇU Endereço de retirada: Av. Governador Leonel de Moura Brizola, Duque de Caxias, LOTE XV - Rio de Janeiro, Porto de referência: próximo a um galpão Irmãos Ribeiro. Caçamba de 35m³.

<b>Identificação dos Resíduos.</b>							
Itens	Código IBAMA e Denominação	Estado Físico	Classe	Acondicionamento	Qtd	Unidade	Tecnologia
1.	200301 - Outros resíduos urbanos e equiparados, incluindo misturas de resíduos	Sólido	IIA	E08 - Caçamba Aberta	15,7540	Tonela	Estação de Transferência de RSU
Descrição It. do Gerador: RIO IGUAÇU					9540		
Id. do Gerador: INEA							
Id. do Destinator: CICLUS							
ONU							

<b>Observação do Recebimento dos Resíduos</b>	
Resíduo	Just
Observações Gerais do Destinator	

VEICULO:KNX3897	ROT/SV:58600	UNID.:ETR CAJU
PESO	DATA	BAL. HORA OPERADOR
ENT.:22480 KG	20/12/2025 02	14:54:30 CLAUDIO TORRES DE ARAUJO
<del>SAT:12940</del> KG	20/12/2025 03	16:23:16 GUSTAVO GABRIEL DOS SANTOS
PESO LÍQUIDO:09540 KG	PREFIXO: 0	

Este MTR não substitui o CERTIFICADO DE DESTINAÇÃO FINAL - CDF correspondente aos resíduos e rejeitos aqui relacionados

Uma via física deste MTR deve acompanhar o Transportador

Vias eletrônicas automaticamente estarão disponibilizadas para o Gerador, o Transportador, e



**MANIFESTO DE TRANSPORTE DE RESIDUOS E REJEITOS**

**MTR nº 2115832841**



<b>Identificação do Gerador</b>		
Razão Social: 144048 - DIMENSIONAL ENGENHARIA LTDA		CPF/CNPJ: 00.299.904/0001-60
Endereço: Rua Sete de Setembro, n.º.98	Telefone: (21) 3544-5800	data da emissão: 19/12/2025
Município: Rio de Janeiro	Estado: RJ	Fax/Tel: (21) 9998-61400
Nome do Responsavel pela Emissão	Cargo:	Documento assinado digitalmente JOSYELEN MARINHO PINHEIRO MESCOLIN Data: 19/12/2025 08:44:28-0300 Verifique em https://validar.it.gov.br
Josyelen Marinho Pinheiro Mescolin	Assistente de Engenharia	

<b>Identificação do Transportador</b>		
Razão Social: 99117 - ECO AMBIENTAL COMÉRCIO E TRANSPORTE DE RESÍDUOS LTDA		CPF/CNPJ: 34.565.783/0001-72
Endereço: Rua Cardoso Quintão, n.º.651	Telefone: (21) 9702-68316	data do transporte:
Município: Rio de Janeiro	Estado: RJ	19/12/2025
Nome do Motorista	Placa do Veiculo	 nome e assinatura do responsável

<b>Identificação do Destinador</b>		
Razão Social: 23241 - CICLUS AMBIENTAL RIO S/A		CPF/CNPJ: 10.319.900/0005-83
Endereço: Rua Carlos Seidl, n.º.1338	Telefone : (21) 3417-2047	data do recebimento:
Município: Rio de Janeiro	Estado: RJ	BALANCA - ETR Caju
Nome do Responsavel pelo Recebimento	Cargo:	 nome e assinatura do responsável

<b>Observações do Gerador</b>
Obra 00.229 N° Contrato: 06/2023 ECOBARREIRA - RIO IGUAÇU Endereço de retirada: Av. Governador Leonel de Moura Brizola, Duque de Caxias, LOTE XV - Rio de Janeiro. Ponto de referência: próximo a um galpão Irmãos Ribeiro. Caçamba de 35m³.

<b>Identificação dos Resíduos.</b>							
Item	Código IBAMA e Denominação	Estado Físico	Classe	Acondicionamento	Qtd	Unidade	Tecnologia
1.	200301 - Outros resíduos urbanos e equiparados, incluindo misturas de resíduos	Sólido	IIA	E08 - Caçambe Aberta	25.000,00	Tonelada	Estação de Transferência de Resíduos
Descrição Int. do Gerador: RIO IGUAÇU Id. do Gerador: INEA Id. do Destinador: CICLUS ONU		9000					

<b>Observação do Recebimento dos Resíduos</b>		VEÍCULO:K0X3863 ROT/SV-68000 UNID.-ETR CA,RJ PESO DATA BAL. HORA OPERADOR ENT.:21300 KG 20/12/2025 02 10:32:32 CLAUDIO TORRES DE ARAUJO SRT.:12280 KG 20/12/2025 03 11:05:31 GUSTAVO GABRIEL DOS SANTOS PESO LÍQUIDO:09020 KG PREFIXO: 0	
Resíduo	Justif.		
Observações Gerais do Destinador			

Este MTR não substitui o CERTIFICADO DE DESTINAÇÃO FINAL - CDF correspondente aos resíduos e rejeitos aqui relacionados

Uma via física deste MTR deve acompanhar o Transportador

Vias eletrônicas automaticamente estarão disponibilizadas para o Gerador, o Transportador, e



**MANIFESTO DE TRANSPORTE DE RESIDUOS E REJEITOS**

**MTR nº 2115832881**



<b>Identificação do Gerador</b>	
Razão Social: 144048 - DIMENSIONAL ENGENHARIA LTDA	CPF/CNPJ: 00.299.904/0001-60
Endereço: Rua Sete de Setembro, n.º.98	Telefone: (21) 3544-5800
Município: Rio de Janeiro	Estado: RJ
Nome do Responsável pela Emissão	Cargo:
Josyelen Marinho Pinheiro Mescolin	Assistente de Engenharia
data da emissão: 19/12/2025 Documento assinado digitalmente gov.br JOSYELEN MARINHO PINHEIRO MESCOLIN Data: 19/12/2025 08:44:28-0300 Verifique em https://validar.iti.gov.br	

<b>Identificação do Transportador</b>	
Razão Social: 99117 - ECO AMBIENTAL COMÉRCIO E TRANSPORTE DE RESÍDUOS LTDA	CPF/CNPJ: 34.565.783/0001-72
Endereço: Rua Cardoso Quintão, n.º.651	Telefone: (21) 9702-68316
Município: Rio de Janeiro	Estado: RJ
Nome do Motorista	Placa do Veículo
data do transporte: 20/12/2025 nome e assinatura do responsável	

<b>Identificação do Destinator</b>	
Razão Social: 23241 - CICLUS AMBIENTAL RIO S/A	CPF/CNPJ: 10.319.900/0005-83
Endereço: Rua Carlos Seidl, n.º.1338	Telefone : (21) 3417-2047
Município: Rio de Janeiro	Estado: RJ
Nome do Responsável pelo Recebimento	Cargo:
data do recebimento: BALANÇO - ETR CAJU nome e assinatura do responsável	

**Observações do Gerador**

Obra 00.229  
 Nº Contrato: 06/2023  
 ECOBARREIRA - RIO IGUAÇU  
 Endereço de retirada: Av. Governador Leonel de Moura Brizola, Duque de Caxias, LOTE XV - Rio de Janeiro. Ponto de referência: próximo a um galpão Irmãos Ribeiro. Caçamba de 35m³.

Item	Código IBAMA e Denominação	Estado Físico	Classe	Acondicionamento	Qtd	Unidade	Tecnologia
1.	200901 - Outros resíduos urbanos e equiparados, incluindo misturas de resíduos	Sólido	IIA	E08 - Caçamba Aberta	15,62368	Tonela	Estação de Transferência de RSU
Descrição Int. do Gerador: RIO IGUAÇU Id. do Gerador: INEA Id. do Destinator: CICLUS ONU					10990		

<b>Observação do Recebimento dos Resíduos</b>	
Resíduo	Jus
Observações Gerais do Destinator	

VEÍCULO:KDX3863	ROT/SV:SBCCD	UNID.:ETR CAJU
PESO	DATA	BAL. HORA
ENT.:23150 KG	20/12/2025 02	14:53:48
SAL.:12160 KG	20/12/2025 03	15:58:10
PESO LÍQUIDO:10990 KG	PREFIXO: 0	

Este MTR não substitui o CERTIFICADO DE DESTINAÇÃO FINAL - CDF correspondente aos resíduos e rejeitos aqui relacionados

Uma via física deste MTR deve acompanhar o Transportador

Vias eletrônicas automaticamente estarão disponibilizadas para o Gerador, o Transportador, o





**MANIFESTO DE TRANSPORTE DE RESÍDUOS E REJEITOS**

**MTR nº 2115832890**

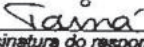

<b>Identificação do Gerador</b>		
Razão Social: 144048 - DIMENSIONAL ENGENHARIA LTDA		CPF/CNPJ: 00.299.904/0001-60
Endereço: Rua Sete de Setembro, nº.98	Telefone: (21) 3544-5800	data da emissão: 19/12/2025
Município: Rio de Janeiro	Estado: RJ	Fax/Tel: (21) 9998-61400
Nome do Responsável pela Emissão	Cargo:	 Documento assinado digitalmente JOSYLEN MARINHO PINHEIRO MESCOLIN Data: 19/12/2025 08:44:28-0300 Verifique em https://validar.iti.gov.br
Josylen Marinho Pinheiro Mescolin	Assistente de Engenharia	

<b>Identificação do Transportador</b>		
Razão Social: 99117 - ECO AMBIENTAL COMÉRCIO E TRANSPORTE DE RESÍDUOS LTDA		CPF/CNPJ: 34.565.783/0001-72
Endereço: Rua Cardoso Quintão, nº.651	Telefone: (21) 9702-68316	data do transporte: 22/12/2025
Município: Rio de Janeiro	Estado: RJ	Fax/Tel: (21) 9702-68316
Nome do Motorista	Placa do Veículo	 nome e assinatura do responsável

<b>Identificação do Destinatador</b>		
Razão Social: 23241 - CICLUS AMBIENTAL RIO S/A		CPF/CNPJ: 10.319.900/0005-83
Endereço: Rua Carlos Seidl, nº.1338	Telefone: (21) 3417-2047	data do recebimento: BALANCA - ETR Caju
Município: Rio de Janeiro	Estado: RJ	Fax/Tel:
Nome do Responsável pelo Recebimento	Cargo:	 nome e assinatura do responsável

<b>Observações do Gerador</b>
Obra 00.229 Nº Contrato: 06/2023 ECOBARREIRA - RIO IGUAÇU Endereço de retirada: Av. Governador Leonel de Moura Brizola, Duque de Caxias, LOTE XV - Rio de Janeiro. Ponto de referência: próximo a um galpão Irmãos Ribeiro. Caçamba de 35m³.

<b>Identificação dos Resíduos.</b>							
Item	Código IBAMA e Denominação	Estado Físico	Classe	Acondicionamento	Qtde	Unidade	Tecnologia
1.	200301 - Outros resíduos urbanos e equiparados, incluindo misturas de resíduos	Sólido	MA	E08 - Caçamba Aberta	15,76350	Tonelada	Estação de Transferência de RSU
Descrição Int. do Gerador: RIO IGUAÇU					11310		
Id. do Gerador: INEA							
Id. do Destinatador: CICLUS							
ONU							

<b>Observação do Recebimento dos Resíduos</b>	
Resíduo	Just
Observações Gerais do Destinatador	

VEÍCULO:KDX3863 ROT/SV:68C00 UNID.:ETR CAJU  
 PESO DATA BAL. HORA OPERADOR  
 ENT.:24240 KG 22/12/2025 02 10:12:38 CAIO MATTOS MAGARAO  
 SAT.:12930 KG 22/12/2025 03 10:57:52 KLEBER LUCAS DA COSTA  
 PESO LÍQUIDO:11310 KG PREFIXO: 0

Este MTR não substitui o CERTIFICADO DE DESTINAÇÃO FINAL - CDF correspondente aos resíduos e rejeitos aqui relacionados

Uma via física deste MTR deve acompanhar o Transportador

Vias eletrônicas automaticamente estarão disponibilizadas para o Gerador, o Transportador, o



**MANIFESTO DE TRANSPORTE DE RESIDUOS E REJEITOS**

**MTR nº 2115832943**



<b>Identificação do Gerador</b>		
Razão Social: 144048 - DIMENSIONAL ENGENHARIA LTDA		CPF/CNPJ: 00.299.904/0001-60
Endereço: Rua Sete de Setembro, nº.98	Telefone: (21) 3544-5800	data da emissão: 19/12/2025
Município: Rio de Janeiro	Estado: RJ	Fax/Tel: (21) 9998-61400
Nome do Responsável pela Emissão	Cargo:	Documento assinado digitalmente JOSYLEN MARINHO PINHEIRO MESCOLIN Data: 19/12/2025 08:44:28-0300 Verifique em https://validar.iti.gov.br
Josylen Marinho Pinheiro Mescolin	Assistente de Engenharia	

<b>Identificação do Transportador</b>		
Razão Social: 99117 - ECO AMBIENTAL COMÉRCIO E TRANSPORTE DE RESÍDUOS LTDA		CPF/CNPJ: 34.565.783/0001-72
Endereço: Rua Cardoso Quintão, nº.651	Telefone: (21) 9702-68316	data do transporte: 22/12/2025
Município: Rio de Janeiro	Estado: RJ	Fax/Tel: (21) 9702-68316
Nome do Motorista	Placa do Veículo	 nome e assinatura do responsável

<b>Identificação do Destinador</b>		
Razão Social: 23241 - CICLUS AMBIENTAL RIO S/A		CPF/CNPJ: 10.319.900/0005-83
Endereço: Rua Carlos Seidl, nº.1338	Telefone: (21) 3417-2047	data do recebimento: BALANÇA - ETR Caju
Município: Rio de Janeiro	Estado: RJ	Fax/Tel:
Nome do Responsável pelo Recebimento	Cargo:	 nome e assinatura do responsável

<b>Observações do Gerador</b>
Obra 00.229 Nº Contrato: 06/2023 ECOBARREIRA - RIO IGUAÇU Endereço de retirada: Av. Governador Leonel de Moura Brizola, Duque de Caxias, LOTE XV - Rio de Janeiro. Ponto de referência: próximo a um galpão Irmãos Ribeiro. Caçamba de 35m³.

<b>Identificação dos Resíduos.</b>							
Item	Código IBAMA e Denominação	Estado Físico	Classe	Acondicionamento	Qtde	Unidade	Tecnologia
1.	200301 - Outros resíduos urbanos e equiparados, incluindo misturas de resíduos	Sólido	IIA	E08 - Caçamba Aberta	15,68250	Tonelada	Estação de Transferência de RSU
Descrição Int. do Gerador: RIO IGUAÇU Id. do Gerador: INEA Id. do Destinatador: CICLUS ONU					12630		

<b>Observação do Recebimento dos Resíduos</b>		VEÍCULO:K0X3863 ROT/SV:58C00 UNID.:ETR CAJU PESO DATA BAL. HORA OPERADOR ENT.:25990 KG 22/12/2025 02 13:53:24 CAIO MATTOS MAGARAD SAÍDA:13360 KG 22/12/2025 03 15:05:14 KLEBER LUCAS DA COSTA PESO LÍQUIDO:12630 KG PREFIXO: 0
Resíduo	Just	
Observações Gerais do Destinatador		

Este MTR não substitui o CERTIFICADO DE DESTINAÇÃO FINAL - CDF correspondente aos resíduos e rejeitos aqui relacionados

Uma via física deste MTR deve acompanhar o Transportador

Vias eletrônicas automaticamente estarão disponibilizadas para o Gerador, o Transportador, o



**MANIFESTO DE TRANSPORTE DE RESIDUOS E REJEITOS**

**MTR nº 2115756289**



<b>Identificação do Gerador</b>	
Razão Social: 144048 - DIMENSIONAL ENGENHARIA LTDA	CPF/CNPJ: 00.299.904/0001-60
Endereço: Rua Sete de Setembro, nº. 98	Telefone: (21) 3544-5800
Município: Rio de Janeiro	Estado: RJ
Nome do Responsável pela Emissão	Cargo:
Josyelen Marinho Pinheiro Mescolin	Assistente de Engenharia

Documento assinado digitalmente  
gov.br JOSYELEN MARINHO PINHEIRO MESCOLIN  
Data: 11/12/2025 09:48:36-0300  
Verifique em <https://validar.iti.gov.br>

<b>Identificação do Transportador</b>	
Razão Social: 99117 - ECO AMBIENTAL COMÉRCIO E TRANSPORTE DE RESÍDUOS LTDA	CPF/CNPJ: 34.565.783/0001-72
Endereço: Rua Cardoso Quintão, nº. 651	Telefone: (21) 9702-68316
Município: Rio de Janeiro	Estado: RJ
Nome do Motorista	Placa do Veículo
	data do transporte: 22/12/2025
	nome e assinatura do responsável: <i>Scimar</i>

<b>Identificação do Destinatador</b>	
Razão Social: 23241 - CICLUS AMBIENTAL RIO S/A	CPF/CNPJ: 10.319.900/0005-83
Endereço: Rua Carlos Seidl, nº. 1338	Telefone: (21) 3417-2047
Município: Rio de Janeiro	Estado: RJ
Nome do Responsável pelo Recebimento	Cargo:
	data do recebimento: <del>BALANÇA - ETR Caju</del>
	nome e assinatura do responsável: <i>[Assinatura]</i>

<b>Observações do Gerador</b>
Obra 00.229 Nº Contrato: 06/2023 ECOBARREIRA - RIO IGUAÇU Endereço de retirada: Av. Governador Leonel de Moura Brizola, Duque de Caxias, LOTE XV - Rio de Janeiro. Ponto de referência: próximo a um galpão Irmãos Ribeiro. Caçamba de 35m³.

<b>Identificação dos Resíduos.</b>							
Item	Código IBAMA e Denominação	Estado Físico	Classe	Acondicionamento	Qtde	Unidade	Tecnologia
1.	200301 - Outros resíduos urbanos e equiparados, incluindo misturas de resíduos	Sólido	IIA	E08 - Caçamba Aberta	17,58410	Tonelada	Estação de Transferência de RSU
Descrição Int. do Gerador: RIO IGUAÇU							
Id. do Gerador: INEA							
Id. do Destinatador: CICLUS							
ONU							

<b>Observação do Recebimento dos Resíduos</b>	
Resíduo	Just
Observações Gerais do Destinatador	

VEÍCULO:KNX3897 RDT/SV:68C00 UNID.:ETR CAJU  
 PESO DATA BAL. HORA OPERADOR  
 ENT.:24980 KG 22/12/2025 02 10:35:07 CAIO MATTOS MAGARAO  
 SÁT:12940 KG 22/12/2025 03 11:24:12 KLEBER LUCAS DA COSTA  
 PESO LÍQUIDO:12040 KG PREFIXO: 0

Este MTR não substitui o CERTIFICADO DE DESTINAÇÃO FINAL - CDF correspondente aos resíduos e rejeitos aqui relacionados

Uma via física deste MTR deve acompanhar o Transportador

Vias eletrônicas automaticamente estarão disponibilizadas para o Gerador, o Transportador, o



**MANIFESTO DE TRANSPORTE DE RESÍDUOS E REJEITOS**

**MTR nº 2115832970**

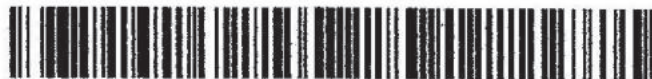

<b>Identificação do Gerador</b>	
Razão Social: 144048 - DIMENSIONAL ENGENHARIA LTDA	CPF/CNPJ: 00.299.904/0001-60
Endereço: Rua Sete de Setembro, nº.98	Telefone: (21) 3544-5800
Município: Rio de Janeiro	Estado: RJ
Nome do Responsável pela Emissão: Josyelen Marinho Pinheiro Mescolin	Cargo: Assistente de Engenharia
	data da emissão: 19/12/2025

Documento assinado digitalmente  
**gov.br** JOSYLEN MARINHO PINHEIRO MESCOLIN  
 Data: 19/12/2025 08:44:28-0300  
 Verifique em <https://validar.iti.gov.br>

<b>Identificação do Transportador</b>	
Razão Social: 99117 - ECO AMBIENTAL COMÉRCIO E TRANSPORTE DE RESÍDUOS LTDA	CPF/CNPJ: 34.565.783/0001-72
Endereço: Rua Cardoso Quintão, nº.651	Telefone: (21) 9702-68316
Município: Rio de Janeiro	Estado: RJ
Nome do Motorista	Cargo: <i>Placa do Veículo</i>
	data do transporte: 22/12/2025
	nome e assinatura do responsável: <i>Jaime</i>

<b>Identificação do Destinatário</b>	
Razão Social: 23241 - CICLUS AMBIENTAL RIO S/A	CPF/CNPJ: 10.319.900/0005-83
Endereço: Rua Carlos Seidl, nº.1338	Telefone: (21) 3417-2047
Município: Rio de Janeiro	Estado: RJ
Nome do Responsável pelo Recebimento	Cargo:
	data do recebimento: <i>BALANÇA - ETR Caju</i>
	nome e assinatura do responsável: <i>[Assinatura]</i>

<b>Observações do Gerador</b>
Obra 00.229 Nº Contrato: 06/2023 ECOBARREIRA - RIO IGUAÇU Endereço de retirada: Av. Governador Leonel de Moura Brizola, Duque de Caxias, LOTE XV - Rio de Janeiro. Ponto de referência: próximo a um galpão Irmãos Ribeiro. Caçamba de 35m³.

<b>Identificação dos Resíduos.</b>							
Item	Código IBAMA e Denominação	Estado Físico	Classe	Acondicionamento	Qtde	Unidade	Tecnologia
1.	200301 - Outros resíduos urbanos e equiparados, incluindo misturas de resíduos	Sólido	IIA	E08 - Caçamba Aberta	15,72750	Tonelada	Estação de Transferência de RSU
Descrição Int. do Gerador: RIO IGUAÇU					9180		
Id. do Gerador: INEA							
Id. do Destinatário: CICLUS							
ONU							

<b>Observação do Recebimento dos Resíduos</b>	
Resíduo	Just
Observações Gerais do Destinatário	

VEÍCULO:KNX3887	ROT/SV.:68CDD	UNID.:ETR CAJU
PESO	DATA	BAL. HORA OPERADOR
ENT.:21640 KG	22/12/2025 02	14:26:07 CAIO MATTOS MAGARAO
SAT.:2460 KG	22/12/2025 03	15:45:21 KLEBER LUCAS DA COSTA
PESO LÍQUIDO:09180 KG	PREFIXO: 0	

Este MTR não substitui o CERTIFICADO DE DESTINAÇÃO FINAL - CDF correspondente aos resíduos.

Uma via física deste MTR deve acompanhar o Transportador

Vias eletrônicas automaticamente estarão disponibilizadas para o Gerador, o Transportador, e





**MANIFESTO DE TRANSPORTE DE RESÍDUOS E REJEITOS**

**MTR nº 2115844872**



<b>Identificação do Gerador</b>		
Razão Social: 144048 - DIMENSIONAL ENGENHARIA LTDA		CPF/CNPJ: 00.299.904/0001-60
Endereço: Rua Sete de Setembro, nº.98	Telefone: (21) 3544-5800	data da emissão: 20/12/2025
Município: Rio de Janeiro	Estado: RJ	Fax/Tel: (21) 9998-61400
Nome do Responsável pela Emissão	Cargo:	 Documento assinado digitalmente JOSYLEN MARINHO PINHEIRO MESCOLIN Data: 20/12/2025 11:20:24-0300 Verifique em <a href="https://validar.it.gov.br">https://validar.it.gov.br</a>
Josylen Marinho Pinheiro Mescolin	Assistente de Engenharia	

<b>Identificação do Transportador</b>		
Razão Social: 99117 - ECO AMBIENTAL COMÉRCIO E TRANSPORTE DE RESÍDUOS LTDA		CPF/CNPJ: 34.565.783/0001-72
Endereço: Rua Cardoso Quintão, nº.651	Telefone: (21) 9702-68316	data do transporte: 23/12/2025
Município: Rio de Janeiro	Estado: RJ	Fax/Tel: (21) 9702-68316
Nome do Motorista	Placa do Veículo	 nome e assinatura do responsável

<b>Identificação do Destinatador</b>		
Razão Social: 23241 - CICLUS AMBIENTAL RIO S/A		CPF/CNPJ: 10.319.900/0005-83
Endereço: Rua Carlos Seidl, nº.1338	Telefone: (21) 3417-2047	data do recebimento: BALANÇA - ETR CAJLI
Município: Rio de Janeiro	Estado: RJ	Fax/Tel:
Nome do Responsável pelo Recebimento	Cargo:	 nome e assinatura do responsável

<b>Observações do Gerador</b>
Obra 00.229 Nº Contrato: 06/2023 ECOBARREIRA - RIO IGUAÇU Endereço de retirada: Av. Governador Leonel de Moura Brizola, Duque de Caxias, LOTE XV - Rio de Janeiro. Ponto de referência: próximo a um galpão Irmãos Ribeiro. Caçamba de 35m³.

<b>Identificação dos Resíduos.</b>							
Item.	Código IBAMA e Denominação	Estado Físico	Classe	Acondicionamento	Qtde	Unidade	Tecnologia
1.	200301 - Outros resíduos urbanos e equiparados, incluindo misturas de resíduos	Sólido	IIA	E08 - Caçamba Aberta	15,73650	Toneleada	Estação de Transferência de RSU
Descrição Int. do Gerador: RIO IGUAÇU					11720		
Id. do Gerador: INEA							
Id. do Destinatador: CICLUS							
ONU							

<b>Observação do Recebimento dos Resíduos</b>		VEÍCULO:CUA504 ROT/SV:68CDD UNID.:ETR CAJLI PESO DATA BAL. HORA OPERADOR ENT.:24350 KG 23/12/2025 02 12:17:29 BRENDON EMERSON BAL.:12630 KG 23/12/2025 03 13:05:54 CLAUDIO TORRES DE ARAUJO PESO LÍQUIDO:11720 KG PREFIXO: 0			
Resíduo	Just				
Observações Gerais do Destinatador					

Este MTR não substitui o CERTIFICADO DE DESTINAÇÃO FINAL - CDF correspondente aos resíduos e rejeitos aqui relacionados

Uma via física deste MTR deve acompanhar o Transportador

Vias eletrônicas automaticamente estarão disponibilizadas para o Gerador, o Transportador, o



**MANIFESTO DE TRANSPORTE DE RESIDUOS E REJEITOS**

**MTR nº 2115844864**



<b>Identificação do Gerador</b>		
Razão Social: 144048 - DIMENSIONAL ENGENHARIA LTDA		CPF/CNPJ: 00.299.904/0001-60
Endereço: Rua Sete de Setembro, nº.98	Telefone: (21) 3544-5800	data da emissão: 20/12/2025
Município: Rio de Janeiro	Estado: RJ	Fax/Tel: (21) 9998-61400
Nome do Responsável pela Emissão	Cargo:	Documento assinado digitalmente JOSYELLEN MARINHO PINHEIRO MESCOLIN Data: 20/12/2025 11:20:24-0300 Verifique em https://validar.it.gov.br
Josyellen Marinho Pinheiro Mescolin	Assistente de Engenharia	

<b>Identificação do Transportador</b>		
Razão Social: 99117 - ECO AMBIENTAL COMÉRCIO E TRANSPORTE DE RESÍDUOS LTDA		CPF/CNPJ: 34.565.783/0001-72
Endereço: Rua Cardoso Quintão, nº.651	Telefone: (21) 9702-68316	data do transporte: 26/12/2025
Município: Rio de Janeiro	Estado: RJ	Fax/Tel: (21) 9702-68316
Nome do Motorista	Placa do Veículo	 nome e assinatura do responsável

<b>Identificação do Destinatador</b>		
Razão Social: 23241 - CICLUS AMBIENTAL RIO S/A		CPF/CNPJ: 10.319.900/0005-83
Endereço: Rua Carlos Seidl, nº. 1338	Telefone : (21) 3417-2047	data do recebimento: BALANCA ETR Ceju
Município: Rio de Janeiro	Estado: RJ	Fax/Tel :
Nome do Responsável pelo Recebimento	Cargo:	 nome e assinatura do responsável

<b>Observações do Gerador</b>
Obra 00.229 Nº Contrato: 06/2023 ECOBARREIRA - RIO IGUAÇU Endereço de retirada: Av. Governador Leonel de Moura Brizola, Duque de Caxias, LOTE XV - Rio de Janeiro. Ponto de referência: próximo a um galpão Irmãos Ribeiro. Caçamba de 35m³.

<b>Identificação dos Resíduos.</b>							
Item.	Código IBAMA e Denominação	Estado Físico	Classe	Acondicionamento	Qtd	Unidade	Tecnologia
1.	200301 - Outros resíduos urbanos e equiparados, incluindo misturas de resíduos	Sólido	IIA	E08 - Caçamba Aberta	15,72300	Tonelada	Estação de Transferência de RSU
Descrição Int. do Gerador: RIO IGUAÇU Id. do Gerador: INEA Id. do Destinatador: CICLUS ONU					12990		

<b>Observação do Recebimento dos Resíduos</b>		
Resíduo	Just	VEÍCULO:KNX3897 ROT/SV.:68C00 UNID.:ETR CAJU PESO DATA BAL. HORA OPERADOR ENT.:26310 KG 26/12/2025 02 16:32:50 CAIO MATTOS MAGARAO SAI.:33320 KG 26/12/2025 03 16:27:35 GUSTAVO GABRIEL DOS SANTOS PESO LÍQUIDO:12990 KG PREFIXO: 0
Observações Gerais do Destinatador		

Este MTR não substitui o CERTIFICADO DE DESTINAÇÃO FINAL - CDF correspondente aos resíduos e rejeitos aqui relacionados

Uma via física deste MTR deve acompanhar o Transportador

Vias eletrônicas automaticamente estarão disponibilizadas para o Gerador, o Transportador, o



**Total Scale**

**COOPERATIVA CTR CAXIAS**  
AV. MONTE CASTELO, 1339 JARDIM GRAMACHO  
DUQUE DE CAXIAS - RJ  
TEL (21) 998109207

**Ticket de pesagem: 11084**

**Pesagem: OK**

**Operação: Recebimento**

**Placa**

KRN4B04

**Motorista**

WILSO

**Fornecedor/cliente**

DELURB

**Produto**

GIGOGA

**Obs.**

**Primeira Pesagem**

Data/hora: 26/12/2025 12:04:40

Balança: Balança 01

Peso: 23380 kg

Operador: ADMIN

**Segunda Pesagem**

Data/hora: 26/12/2025 12:14:29

Balança: Balança 01

Peso: 13580 kg

Operador: ADMIN

Ass. Motorista

Ass. Operador

**Peso líquido**

**9800 kg**

**MANIFESTO DE TRANSPORTE DE RESÍDUOS E REJEITOS**

**MTR nº 2115819392**



**Identificação do Gerador**

Razão Social: 144048 - DIMENSIONAL ENGENHARIA LTDA		CPF/CNPJ: 00.299.904/0001-60
Endereço: Rua Sete de Setembro, n.º.98	Telefone: (21) 3544-5800	data da emissão: 18/12/2025
Município: Rio de Janeiro	Estado: RJ	Fax/Tel: (21) 9998-61400
Nome do Responsável pela Emissão	Cargo:	 Documento assinado digitalmente JOSYLEN MARINHO PINHEIRO MESCOLIN Data: 18/12/2025 07:38:04-0300 Verifique em https://validar.iti.gov.br
Josyelen Marinho Pinheiro Mescolin	Assistente de Engenharia	

**Identificação do Transportador**

Razão Social: 50700 - DELURB AMBIENTAL LTDA		CPF/CNPJ: 24.219.106/0001-49
Endereço: Rua Sete de Setembro, n.º.98	Telefone: (21) 3819-6731	data do transporte: 26-12-25
Município: Rio de Janeiro	Estado: RJ	Fax/Tel: (21) 3819-6731
Nome do Motorista	Placa do Veículo	 nome e assinatura do responsável
WILSON	KRA 4504	

**Identificação do Destinator**

Razão Social: 63313 - COOPERATIVA DE TRABALHO DE CATADORES E CATADORAS DE DUQUE DE CAXIAS - CTR CAXIAS		CPF/CNPJ: 24.685.876/0001-87
Endereço: Avenida Monte Castelo, n.º. 1339	Telefone: (21) 2652-2194	data do recebimento:
Município: Duque de Caxias	Estado: RJ	Fax/Tel: (21) 3651-5631
Nome do Responsável pelo Recebimento	Cargo:	 nome e assinatura do responsável

**Observações do Gerador**

Obra 00.229  
 Nº Contrato: 06/2023  
 ECOBARREIRA - RIO ESTRELA  
 Endereço de retirada do material: Rua Manuel Castro, 69 - Jardim Balneário Ana Clara, Duque de Caxias - RJ esquina com Percy Murray, Jardim Balneário Ana Clara. Caçamba de 35m³.

**Identificação dos Resíduos.**

Item. Código IBAMA e Denominação	Estado Físico	Classe	Acondicionamento	Qtde	Unidade	Tecnologia
1. 200301 - Outros resíduos urbanos e equiparados, incluindo misturas de resíduos Descrição int. do Gerador: RIO ESTRELA Id. do Gerador: INEA Id. do Destinator: COOPERATIV ONU	Sólido	IIA	E08 - Caçamba Aberta	15,66900	Tonelada	Aterro

**Observação do Recebimento dos Resíduos**

Resíduo	Justificativa
Observações Gerais do Destinator	

Este MTR não substitui o CERTIFICADO DE DESTINAÇÃO FINAL - CDF correspondente aos resíduos e rejeitos aqui relacionados

Uma via física deste MTR deve acompanhar o Transportador

Vias eletrônicas automaticamente estarão disponibilizadas para o Gerador, o Transportador, o



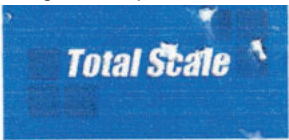

**TICKET DE BALANÇA - PESAGEM DUPLA**

**COOPERATIVA CTR CAXIAS**  
AV. MONTE CASTELO , 1339 JARDIM GRAMACHO  
DUQUE DE CAXIAS - RJ  
TEL (21) 998109207

**Ticket de pesagem: 10890**

**Pesagem: OK**

**Operação: Recebimento**

**Placa**

KRN4B04

**Motorista**

WILSO

**Fornecedor/cliente**

DELURB

**Produto**

LIXO

**Obs.**

**Primeira Pesagem**

Data/hora: 18/12/2025 15:03:23

Balança: Balança 01

Peso: 27850 kg

Operador: ADMIN

**Segunda Pesagem**

Data/hora: 18/12/2025 15:19:38

Balança: Balança 01

Peso: 12640 kg

Operador: ADMIN

Ass. Motorista

Ass. Operador

**Peso líquido**

15210 kg

**MANIFESTO DE TRANSPORTE DE RESIDUOS E REJEITOS**

**MTR nº 2115648269**



<b>Identificação do Gerador</b>	
Razão Social: 144048 - DIMENSIONAL ENGENHARIA LTDA	CPF/CNPJ: 00.299.904/0001-60
Endereço: Rua Sete de Setembro, n.º.98	Telefone: (21) 3544-5800
Município: Rio de Janeiro	Estado: RJ
Nome do Responsável pela Emissão	Cargo:
Josyelen Marinho Pinheiro Mescolin	Assistente de Engenharia
data da emissão: 02/12/2025 Documento assinado digitalmente gov.br JOSYELEN MARINHO PINHEIRO MESCOLIN Data: 05/12/2025 16:01:12-0300 Verifique em https://validar.iti.gov.br	

<b>Identificação do Transportador</b>	
Razão Social: 50700 - DELURB AMBIENTAL LTDA	CPF/CNPJ: 24.219.106/0001-49
Endereço: Rua Sete de Setembro, n.º.98	Telefone: (21) 3819-6731
Município: Rio de Janeiro	Estado: RJ
Nome do Motorista	Placa do Veículo
Wilson	KRA41804
data do transporte: 18-12-25 nome e assinatura do responsável	

<b>Identificação do Destinator</b>	
Razão Social: 63313 - COOPERATIVA DE TRABALHO DE CATADORES E CATADORAS DE DUQUE DE CAXIAS - CTR CAXIAS	CPF/CNPJ: 24.685.876/0001-87
Endereço: Avenida Monte Castelo, n.º.1339	Telefone: (21) 2652-2194
Município: Duque de Caxias	Estado: RJ
Nome do Responsável pelo Recebimento	Cargo:
data do recebimento: nome e assinatura do responsável	

<b>Observações do Gerador</b>
Obra 00.229 Nº Contrato: 06/2023 ECOBARREIRA - RIO IRAJÁ Endereço de retirada do material: Rua do Alho, 1113, Mercado São Sebastião, Penha Circular - RJ; antigo estacionamento do mercado Makro. Caçamba de 35m³.

<b>Identificação dos Resíduos.</b>							
Item.	Código IBAMA e Denominação	Estado Físico	Classe	Acondicionamento	Qtde	Unidade	Tecnologia
1.	200301 - Outros resíduos urbanos e equiparados, incluindo misturas de resíduos	Sólido	IIA	E08 - Caçamba Aberta	15,78600	Tonelada	Aterro
Descrição int. do Gerador: RIO IRAJA Id. do Gerador: INEA Id. do Destinator: COOPERATIV ONU							

<b>Observação do Recebimento dos Resíduos</b>	
Resíduo	Justificativa
Observações Gerais do Destinator	

Este MTR não substitui o CERTIFICADO DE DESTINAÇÃO FINAL - CDF correspondente aos resíduos e rejeitos aqui relacionados

Uma via física deste MTR deve acompanhar o Transportador

Vias eletrônicas automaticamente estarão disponibilizadas para o Gerador, o Transportador, o



**TICKET DE BALANÇA - PESAGEM DUPLA**



**COOPERATIVA CTR CAXIAS**  
AV. MONTE CASTELO , 1339 JARDIM GRAMACHO  
DUQUE DE CAXIAS - RJ  
TEL (21) 998109207

**Ticket de pesagem: 10877**

**Pesagem: OK**

**Operação: Recebimento**

**Placa**

KRN4B04

**Motorista**

WILSO

**Fornecedor/cliente**

DELURB

**Produto**

GIGOGA

**Obs.**

**Primeira Pesagem**

Data/hora: 18/12/2025 11:09:11  
Balança: Balança 01  
Peso: 21800 kg  
Operador: ADMIN

**Segunda Pesagem**

Data/hora: 18/12/2025 11:24:20  
Balança: Balança 01  
Peso: 12690 kg  
Operador: ADMIN

Ass. Motorista

Ass. Operador

**Peso líquido**

9110 kg

**MANIFESTO DE TRANSPORTE DE RESIDUOS E REJEITOS**

**MTR nº 2115819358**



<b>Identificação do Gerador</b>		
Razão Social: 144048 - DIMENSIONAL ENGENHARIA LTDA		CPF/CNPJ: 00.299.904/0001-60
Endereço: Rua Sete de Setembro, n.º.98	Telefone: (21) 3544-5800	
Município: Rio de Janeiro	Estado: RJ	Fax/Tel: (21) 9998-61400
Nome do Responsável pela Emissão		Cargo:
Josyelen Marinho Pinheiro Mescolin		Assistente de Engenharia

Documento assinado digitalmente  
**gov.br** JOSYELEN MARINHO PINHEIRO MESCOLIN  
 Data: 18/12/2025 07:38:04-0300  
 Verifique em <https://validar.itb.gov.br>

<b>Identificação do Transportador</b>		
Razão Social: 50700 - DELURB AMBIENTAL LTDA		CPF/CNPJ: 24.219.106/0001-49
Endereço: Rua Sete de Setembro, n.º.98	Telefone: (21) 3819-6731	
Município: Rio de Janeiro	Estado: RJ	Fax/Tel: (21) 3819-6731
Nome do Motorista	Placa do Veículo	
WILSON	KAN 41304	
		data do transporte: 18-12-25
		nome e assinatura do responsável

<b>Identificação do Destinador</b>		
Razão Social: 63313 - COOPERATIVA DE TRABALHO DE CATADORES E CATADORAS DE DUQUE DE CAXIAS - CTR CAXIAS		CPF/CNPJ: 24.685.876/0001-87
Endereço: Avenida Monte Castelo, n.º.1339	Telefone: (21) 2652-2194	
Município: Duque de Caxias	Estado: RJ	Fax/Tel: (21) 3651-5631
Nome do Responsável pelo Recebimento		Cargo:
		data do recebimento: CNPJ: 24.685.876/0001-87 CI Nº: 058/2019 LU Nº: 035/2019 AVB Nº: 027/2019 MONTE CASTELO
		nome e assinatura do responsável

<b>Observações do Gerador</b>
Obra 00.229 Nº Contrato: 06/2023 ECOBARREIRA - RIO ESTRELA Endereço de retirada do material: Rua Manuel Castro, 69 - Jardim Balneário Ana Clara, Duque de Caxias - RJ esquina com Percy Murray, Jardim Balneário Ana Clara. Caçamba de 35m³.

<b>Identificação dos Resíduos.</b>							
Item	Código IBAMA e Denominação	Estado Físico	Classe	Acondicionamento	Qtde	Unidade	Tecnologia
1.	200301 - Outros resíduos urbanos e equiparados, incluindo misturas de resíduos	Sólido	IIA	E08 - Caçamba Aberta	15,72750	Tonelada	Aterro
Descrição int. do Gerador: RIO ESTRELA Id. do Gerador: INEA Id. do Destinador: COOPERATIV ONU							

<b>Observação do Recebimento dos Resíduos</b>	
Resíduo	Justificativa
Observações Gerais do Destinador	

Este MTR não substitui o CERTIFICADO DE DESTINAÇÃO FINAL - CDF correspondente aos resíduos e rejeitos aqui relacionados

Uma via física deste MTR deve acompanhar o Transportador

Vias eletrônicas automaticamente estarão disponibilizadas para o Gerador, o Transportador, o





**COOPERATIVA CTR CAXIAS**  
AV. MONTE CASTELO , 1339 JARDIM GRAMACHO  
DUQUE DE CAXIAS - RJ  
TEL (21) 998109207

**Ticket de pesagem: 10917**

**Pesagem: OK**

**Operação: Recebimento**

**Placa**

KRN4B04

**Motorista**

WILSO

**Fornecedor/cliente**

DELURB

**Produto**

LIXO

**Obs.**

**Primeira Pesagem**

Data/hora: 19/12/2025 14:31:02  
Balança: Balança 01  
Peso: 24210 kg  
Operador: ADMIN

**Segunda Pesagem**

Data/hora: 19/12/2025 14:46:06  
Balança: Balança 01  
Peso: 13850 kg  
Operador: ADMIN

Ass. Motorista

Ass. Operador

**Peso líquido**

**10360 kg**

**MANIFESTO DE TRANSPORTE DE RESIDUOS E REJEITOS**

**MTR nº 2115819361**



<b>Identificação do Gerador</b>		
Razão Social: 144048 - DIMENSIONAL ENGENHARIA LTDA		CPF/CNPJ: 00.299.904/0001-60
Endereço: Rua Sete de Setembro, n.º.98	Telefone: (21) 3544-5800	data da emissão: 18/12/2025
Município: Rio de Janeiro	Estado: RJ	Fax/Tel: (21) 9998-61400
Nome do Responsavel pela Emissão Josyelen Marinho Pinheiro Mescolin	Cargo: Assistente de Engenharia	 Documento assinado digitalmente JOSYELEN MARINHO PINHEIRO MESCOLIN Data: 18/12/2025 07:38:04-0300 Verifique em <a href="https://validar.iti.gov.br">https://validar.iti.gov.br</a>
<b>Identificação do Transportador</b>		
Razão Social: 50700 - DELURB AMBIENTAL LTDA		CPF/CNPJ: 24.219.106/0001-49
Endereço: Rua Sete de Setembro, n.º.98	Telefone: (21) 3819-6731	data do transporte: 19-12-25
Município: Rio de Janeiro	Estado: RJ	Fax/Tel: (21) 3819-6731
Nome do Motorista <i>Wilson</i>	Placa do Veiculo <i>KR 4304</i>	<i>Mescolin</i> nome e assinatura do responsavel
<b>Identificação do Destinator</b>		
Razão Social: 63313 - COOPERATIVA DE TRABALHO DE CATADORES E CATADORAS DE DUQUE DE CAXIAS - CTR CAXIAS		CPF/CNPJ: 24.685.876/0001-87
Endereço: Avenida Monte Castelo , n.º.1339	Telefone : (21) 2652-2194	data do recebimento: CNPJ: 24.685.876/0001-87 CIN: 038/2019 LIM: 03/2019 027/2019 MUNICÍPIO DE DUQUE DE CASTELO
Município: Duque de Caxias	Estado: RJ	Fax/Tel : (21) 3651-5631
Nome do Responsavel pelo Recebimento	Cargo:	nome e assinatura do responsavel

**Observações do Gerador**

Obra 00.229  
 Nº Contrato: 06/2023  
 ECOBARREIRA - RIO ESTRELA  
 Endereço de retirada do material: Rua Manuel Castro, 69 - Jardim Balneário Ana Clara, Duque de Caxias - RJ esquina com Percy Murray, Jardim Balneário Ana Clara. Caçamba de 35m³.

**Identificação dos Resíduos.**

Item.	Código IBAMA e Denominação	Estado Físico	Classe	Acondicionamento	Qtde	Unidade	Tecnologia
1.	200301 - Outros resíduos urbanos e equiparados, incluindo misturas de resíduos Descrição Int. do Gerador: RIO ESTRELA Id. do Gerador: INEA Id. do Destinator: COOPERATIV ONU	Sólido	IIA	E08 - Caçamba Aberta	15,78150	Tonelada	Aterro

**Observação do Recebimento dos Resíduos**

Residuo	Justificativa
Observações Gerais do Destinator	

Este MTR não substitui o CERTIFICADO DE DESTINAÇÃO FINAL - CDF correspondente aos resíduos e rejeitos aqui relacionados

Uma via física deste MTR deve acompanhar o Transportador

Vias eletrônicas automaticamente estarão disponibilizadas para o Gerador, o Transportador, o





**TICKET DE BALANÇA - PESAGEM DUPLA**

**COOPERATIVA CTR CAXIAS**  
AV. MONTE CASTELO , 1339 JARDIM GRAMACHO  
DUQUE DE CAXIAS - RJ  
TEL (21) 998109207

**Ticket de pesagem: 11073**

**Pesagem: OK**

**Operação: Recebimento**

**Placa**

KRN4B04

**Motorista**

WILSO

**Fornecedor/cliente**

DELURB

**Produto**

GIGOGA

**Obs.**

**Primeira Pesagem**

Data/hora: 26/12/2025 09:05:24

Balança: Balança 01

Peso: 20680 kg

Operador: ADMIN

**Segunda Pesagem**

Data/hora: 26/12/2025 09:29:18

Balança: Balança 01

Peso: 12240 kg

Operador: ADMIN



Ass. Motorista

Ass. Operador

**Peso líquido**

8440 kg

**MANIFESTO DE TRANSPORTE DE RESIDUOS E REJEITOS****MTR nº 2115819372**

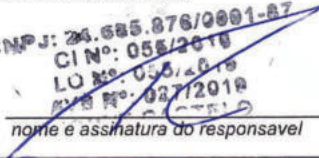
<b>Identificação do Gerador</b>							
Razão Social: 144048 - DIMENSIONAL ENGENHARIA LTDA				CPF/CNPJ: 00.299.904/0001-60			
Endereço: Rua Sete de Setembro, n.º.98		Telefone: (21) 3544-5800		data da emissão: 18/12/2025			
Município: Rio de Janeiro	Estado: RJ	Fax/Tel: (21) 9998-61400		 Documento assinado digitalmente JOSYLEN MARINHO PINHEIRO MESCOLIN Data: 18/12/2025 07:38:04-0300 Verifique em <a href="https://validar.iti.gov.br">https://validar.iti.gov.br</a>			
Nome do Responsável pela Emissão		Cargo:					
Josylen Marinho Pinheiro Mescolin		Assistente de Engenharia					
<b>Identificação do Transportador</b>							
Razão Social: 50700 - DELURB AMBIENTAL LTDA				CPF/CNPJ: 24.219.106/0001-49			
Endereço: Rua Sete de Setembro, n.º.98		Telefone: (21) 3819-6731		data do transporte: 26-12-25			
Município: Rio de Janeiro	Estado: RJ	Fax/Tel: (21) 3819-6731		 nome e assinatura do responsável			
Nome do Motorista		Placa do Veículo					
Wilson		KRN41304					
<b>Identificação do Destinator</b>							
Razão Social: 63313 - COOPERATIVA DE TRABALHO DE CATADORES E CATADORAS DE DUQUE DE CAXIAS - CTR CAXIAS				CPF/CNPJ: 24.685.876/0001-87			
Endereço: Avenida Monte Castelo, n.º.1339		Telefone: (21) 2652-2194		data do recebimento:			
Município: Duque de Caxias	Estado: RJ	Fax/Tel: (21) 3651-5631		 nome e assinatura do responsável			
Nome do Responsável pelo Recebimento		Cargo:					
<b>Observações do Gerador</b>							
Obra 00.229 Nº Contrato: 06/2023 ECOBARREIRA - RIO ESTRELA Endereço de retirada do material: Rua Manuel Castro, 69 - Jardim Balneário Ana Clara, Duque de Caxias - RJ esquina com Percy Murray, Jardim Balneário Ana Clara. Caçamba de 35m³.							
<b>Identificação dos Resíduos.</b>							
Item.	Código IBAMA e Denominação	Estado Físico	Classe	Acondicionamento	Qtde	Unidade	Tecnologia
1.	200301 - Outros resíduos urbanos e equiparados, incluindo misturas de resíduos	Sólido	IIA	E08 - Caçamba Aberta	15,70050	Tonelada	Aterro
Descrição int. do Gerador: RIO ESTRELA Id. do Gerador: INEA Id. do Destinator: COOPERATIV ONU							
<b>Observação do Recebimento dos Resíduos</b>							
Resíduo	Justificativa						
Observações Gerais do Destinator							

Este MTR não substitui o CERTIFICADO DE DESTINAÇÃO FINAL - CDF correspondente aos resíduos e rejeitos aqui relacionados

Uma via física deste MTR deve acompanhar o Transportador

Vias eletrônicas automaticamente estarão disponibilizadas para o Gerador, o Transportador, o





**TICKET DE BALANÇA - PESAGEM DUPLA**

**COOPERATIVA CTR CAXIAS**  
AV. MONTE CASTELO , 1339 JARDIM GRAMACHO  
DUQUE DE CAXIAS - RJ  
TEL (21) 998109207

**Ticket de pesagem: 10893**

**Pesagem: OK**

**Operação: Recebimento**

**Placa**

KRN4B04

**Motorista**

WILSO

**Fornecedor/cliente**

DELURB

**Produto**

LIXO

**Obs.**

**Primeira Pesagem**

Data/hora: 18/12/2025 17:04:33

Balança: Balança 01

Peso: 17750 kg

Operador: ADMIN

**Segunda Pesagem**

Data/hora: 18/12/2025 17:14:59

Balança: Balança 01

Peso: 12290 kg

Operador: ADMIN

Ass. Motorista

Ass. Operador

**Peso líquido**

5460 kg

**MANIFESTO DE TRANSPORTE DE RESIDUOS E REJEITOS**

**MTR nº 2115716923**

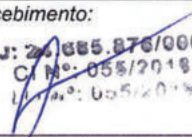

<b>Identificação do Gerador</b>		
Razão Social: 144048 - DIMENSIONAL ENGENHARIA LTDA		CPF/CNPJ: 00.299.904/0001-60
Endereço: Rua Sete de Setembro, n.º.98	Telefone: (21) 3544-5800	data da emissão: 08/12/2025
Município: Rio de Janeiro	Estado: RJ	Fax/Tel: (21) 9998-61400
Nome do Responsavel pela Emissão Josyelen Marinho Pinheiro Mescolin	Cargo: Assistente de Engenharia	 Documento assinado digitalmente JOSYELEN MARINHO PINHEIRO MESCOLIN Data: 08/12/2025 16:14:00-0300 Verifique em https://validar.itb.gov.br
<b>Identificação do Transportador</b>		
Razão Social: 50700 - DELURB AMBIENTAL LTDA		CPF/CNPJ: 24.219.106/0001-49
Endereço: Rua Sete de Setembro, n.º.98	Telefone: (21) 3819-6731	data do transporte: 18-12-25
Município: Rio de Janeiro	Estado: RJ	Fax/Tel: (21) 3819-6731
Nome do Motorista <i>Wilson</i>	Placa do Veiculo <i>KRA 41304</i>	<i>Mescolin</i> nome e assinatura do responsavel
<b>Identificação do Destinator</b>		
Razão Social: 63313 - COOPERATIVA DE TRABALHO DE CATADORES E CATADORAS DE DUQUE DE CAXIAS - CTR CAXIAS		CPF/CNPJ: 24.685.876/0001-87
Endereço: Avenida Monte Castelo , n.º.1339	Telefone : (21) 2652-2194	data do recebimento:
Município: Duque de Caxias	Estado: RJ	Fax/Tel : (21) 3651-5631
Nome do Responsavel pelo Recebimento	Cargo:	CNPJ: 24.685.876/0001-87 C.º.º.º: 055/2018 U.º.º.º: 005/2018  nome e assinatura do responsavel

<b>Observações do Gerador</b>
Obra 00.229 Nº Contrato: 06/2023 ECOBARREIRA - RIO MERITI Endereço de retirada do material: Rodovia Washington Luiz , SN, Duque de Caxias, Rio de Janeiro. Tendo como referência: ao lado do Grupo Petrópolis após a linha vermelha. Caçamba de 35m³.

<b>Identificação dos Resíduos.</b>							
Item.	Código IBAMA e Denominação	Estado Físico	Classe	Acondicionamento	Qtde	Unidade	Tecnologia
1.	200301 - Outros resíduos urbanos e equiparados, incluindo misturas de resíduos	Sólido	IIA	E08 - Caçamba Aberta	15,75900	Tonelada	Aterro
Descrição int. do Gerador: RIO MERITI Id. do Gerador: INEA Id. do Destinator: COOPERATIV ONU							

<b>Observação do Recebimento dos Residuos</b>	
Residuo	Justificativa
Observações Gerais do Destinator	

Este MTR não substitui o CERTIFICADO DE DESTINAÇÃO FINAL - CDF correspondente aos residuos e rejeitos aqui relacionados

Uma via física deste MTR deve acompanhar o Transportador

Vias eletrônicas automaticamente estarão disponibilizadas para o Gerador, o Transportador, o





**COOPERATIVA CTR CAXIAS**  
AV. MONTE CASTELO , 1339 JARDIM GRAMACHO  
DUQUE DE CAXIAS - RJ  
TEL (21) 998109207

**Ticket de pesagem: 11135**

**Pesagem: OK**

**Operação: Recebimento**

**Placa**

KRN4B04

**Motorista**

WILSO

**Fornecedor/cliente**

DELURB

**Produto**

LIXO

**Obs.**

**Primeira Pesagem**

Data/hora: 29/12/2025 16:16:33  
Balança: Balança 01  
Peso: 18660 kg  
Operador: ADMIN

**Segunda Pesagem**

Data/hora: 29/12/2025 16:25:33  
Balança: Balança 01  
Peso: 12470 kg  
Operador: ADMIN

Ass. Motorista

Ass. Operador

**Peso líquido**

6190 kg

**MANIFESTO DE TRANSPORTE DE RESIDUOS E REJEITOS**

**MTR nº 2115890245**



<b>Identificação do Gerador</b>		
Razão Social: 144048 - DIMENSIONAL ENGENHARIA LTDA		CPF/CNPJ: 00.299.904/0001-60
Endereço: Rua Sete de Setembro, n.º.98	Telefone: (21) 3544-5800	
Município: Rio de Janeiro	Estado: RJ	Fax/Tel: (21) 9998-61400
Nome do Responsavel pela Emissão	Cargo:	
Josyelen Marinho Pinheiro Mescolin	Assistente de Engenharia	

Documento assinado digitalmente  
**gov.br** JOSYLEN MARINHO PINHEIRO MESCOLIN  
 Data: 29/12/2025 09:52:02-0300  
 Verifique em <https://validar.iti.gov.br>

<b>Identificação do Transportador</b>		
Razão Social: 50700 - DELURB AMBIENTAL LTDA		CPF/CNPJ: 24.219.106/0001-49
Endereço: Rua Sete de Setembro, n.º.98	Telefone: (21) 3819-6731	
Município: Rio de Janeiro	Estado: RJ	Fax/Tel: (21) 3819-6731
Nome do Motorista	Placa do Veiculo	
WILSON	KRA 4B011	

data do transporte: 29-12-25  
  
 nome e assinatura do responsavel

<b>Identificação do Destinador</b>		
Razão Social: 63313 - COOPERATIVA DE TRABALHO DE CATADORES E CATADORAS DE DUQUE DE CAXIAS - CTR CAXIAS		CPF/CNPJ: 24.685.876/0001-87
Endereço: Avenida Monte Castelo , n.º.1339	Telefone : (21) 2652-2194	
Município: Duque de Caxias	Estado: RJ	Fax/Tel : (21) 3651-5631
Nome do Responsavel pelo Recebimento	Cargo:	

data do recebimento:  
  
 nome e assinatura do responsavel

<b>Observações do Gerador</b>
Obra 00.229 Nº Contrato: 06/2023 ECOBARREIRA - RIO MERITI Endereço de retirada do material: Rodovia Washington Luiz , SN, Duque de Caxias, Rio de Janeiro. Tendo como referência: ao lado do Grupo Petrópolis após a linha vermelha. Caçamba de 35m³.

<b>Identificação dos Resíduos.</b>							
Item.	Código IBAMA e Denominação	Estado Físico	Classe	Acondicionamento	Qtde	Unidade	Tecnologia
1.	200301 - Outros resíduos urbanos e equiparados, incluindo misturas de resíduos	Sólido	IIA	E08 - Caçamba Aberta	15,76800	Tonelada	Aterro
Descrição int. do Gerador: RIO MERITI Id. do Gerador: INEA Id. do Destinador: COOPERATIV ONU							

<b>Observação do Recebimento dos Resíduos</b>	
Residuo	Justificativa
Observações Gerais do Destinador	

Este MTR não substitui o CERTIFICADO DE DESTINAÇÃO FINAL - CDF correspondente aos resíduos e rejeitos aqui relacionados

Uma via física deste MTR deve acompanhar o Transportador

Vias eletrônicas automaticamente estarão disponibilizadas para o Gerador, o Transportador, o



Secretaria de  
Estado do  
Ambiente e  
Sustentabilidade



GOVERNO DO ESTADO  
**RIO DE JANEIRO**  
VAMOS VIRAR O JOGO

SERVIÇOS DE RECUPERAÇÃO, OPERAÇÃO E MANUTENÇÃO DAS ECOBARREIRAS PARA  
REMOÇÃO DE LIXO FLUTUANTE E PLANTAS MACROFITAS EM DIVERSOS CURSOS  
D'ÁGUA CONTRIBUÍNTES DA BAÍA DE GUANABARA

## PARTE DIÁRIA

***ECO 2 – CANAL DO CUNHA  
LOCALIZADO NO COMPLEXO DA MARÉ***

---

40ª MEDIÇÃO - 35ª ETAPA - COMPLEMENTAR								
SERVIÇOS DE RECUPERAÇÃO, OPERAÇÃO E MANUTENÇÃO DAS ECOBARREIRAS PARA REMOÇÃO DE LIXO FLUTUANTE E PLANTAS MACROFITAS EM DIVERSOS CURSOS D'ÁGUA CONTRIBUÍNTES DA BAÍA DE GUANABARA			ECO 12 - CANAL DO CUNHA					
PERÍODO	INÍCIO	16/12/2025		87:39:00	SERVENTE			
	FIM	31/12/2025			87:39:00	TURNO		
	DATA	DIA	Nº DE FUNC.	TOTAL	HORA	ENTRADA	ALMOÇO	SAÍDA
	16/12/2025	TERÇA-FEIRA	1	9:09:00	9:09:00	6:59:00	1:00:00	17:08:00
	17/12/2025	QUARTA-FEIRA	1	9:03:00	9:03:00	6:57:00	1:00:00	17:00:00
	18/12/2025	QUINTA-FEIRA	1	8:59:00	8:59:00	7:03:00	1:00:00	17:02:00
	19/12/2025	SEXTA-FEIRA	1	7:53:00	7:53:00	7:05:00	1:00:00	15:58:00
	20/12/2025	SÁBADO	1	8:11:00	8:11:00	6:56:00	1:00:00	16:07:00
	21/12/2025	DOMINGO						
	22/12/2025	SEGUNDA-FEIRA	1	9:05:00	9:05:00	6:59:00	1:00:00	17:04:00
	23/12/2025	TERÇA-FEIRA	1	9:07:00	9:07:00	7:02:00	1:00:00	17:09:00
	24/12/2025	QUARTA-FEIRA						
	25/12/2025	QUINTA-FEIRA						
	26/12/2025	SEXTA-FEIRA	1	8:03:00	8:03:00	6:56:00	1:00:00	15:59:00
	27/12/2025	SÁBADO						
	28/12/2025	DOMINGO						
	29/12/2025	SEGUNDA-FEIRA	1	8:59:00	8:59:00	7:04:00	1:00:00	17:03:00
	30/12/2025	TERÇA-FEIRA	1	9:10:00	9:10:00	6:57:00	1:00:00	17:07:00
	31/12/2025	QUARTA-FEIRA						

40ª MEDIÇÃO - 35ª ETAPA - COMPLEMENTAR								
SERVIÇOS DE RECUPERAÇÃO, OPERAÇÃO E MANUTENÇÃO DAS ECOBARREIRAS PARA REMOÇÃO DE LIXO FLUTUANTE E PLANTAS MACROFITAS EM DIVERSOS CURSOS D'ÁGUA CONTRIBUÍNTES DA BAÍA DE GUANABARA			ECO 12 - CANAL DO CUNHA	EQUIPAMENTO: ESCAVADEIRA HIDRÁULICA				
PERÍODO	INÍCIO	16/12/2025		87:24:00	87:24:00			
	FIM	31/12/2025			TURNO			
DATA	DIA	Nº DE FUNC.	TOTAL	HORA PRODUTIVA	ENTRADA	ALMOÇO	SAÍDA	
16/12/2025	TERÇA-FEIRA	1	9:00:00	9:00:00	7:03:00	1:00:00	17:03:00	
17/12/2025	QUARTA-FEIRA	1	9:07:00	9:07:00	6:57:00	1:00:00	17:04:00	
18/12/2025	QUINTA-FEIRA	1	9:02:00	9:02:00	7:01:00	1:00:00	17:03:00	
19/12/2025	SEXTA-FEIRA	1	8:01:00	8:01:00	6:56:00	1:00:00	15:57:00	
20/12/2025	SÁBADO	1	7:59:00	7:59:00	6:58:00	1:00:00	15:57:00	
21/12/2025	DOMINGO							
22/12/2025	SEGUNDA-FEIRA	1	9:06:00	9:06:00	7:01:00	1:00:00	17:07:00	
23/12/2025	TERÇA-FEIRA	1	9:03:00	9:03:00	6:58:00	1:00:00	17:01:00	
24/12/2025	QUARTA-FEIRA							
25/12/2025	QUINTA-FEIRA							
26/12/2025	SEXTA-FEIRA	1	8:08:00	8:08:00	6:58:00	1:00:00	16:06:00	
27/12/2025	SÁBADO							
28/12/2025	DOMINGO							
29/12/2025	SEGUNDA-FEIRA	1	8:58:00	8:58:00	7:01:00	1:00:00	16:59:00	
30/12/2025	TERÇA-FEIRA	1	9:00:00	9:00:00	6:58:00	1:00:00	16:58:00	
31/12/2025	QUARTA-FEIRA							

# ***ECO 3 – CANAL VILA DOS PINHEIROS LOCALIZADO COMPLEXO DA MARÉ***

---

40ª MEDIÇÃO - 35ª ETAPA - COMPLEMENTAR								
SERVIÇOS DE RECUPERAÇÃO, OPERAÇÃO E MANUTENÇÃO DAS ECOBARREIRAS PARA REMOÇÃO DE LIXO FLUTUANTE E PLANTAS MACROFITAS EM DIVERSOS CURSOS D'ÁGUA CONTRIBUÍNTES DA BAÍA DE GUANABARA			ECO 3 - CANAL VILA DOS PINHEIROS	SERVENTE				
PERÍODO	INÍCIO	16/12/2025		87:11:00	87:11:00			
	FIM	31/12/2025			TURNO			
DATA	DIA	Nº DE FUNC.	TOTAL	HORA	ENTRADA	ALMOÇO	SAIDA	
16/12/2025	TERÇA-FEIRA	1	9:04:00	9:04:00	7:04:00	1:00:00	17:08:00	
17/12/2025	QUARTA-FEIRA	1	9:01:00	9:01:00	6:57:00	1:00:00	16:58:00	
18/12/2025	QUINTA-FEIRA	1	9:08:00	9:08:00	6:57:00	1:00:00	17:05:00	
19/12/2025	SEXTA-FEIRA	1	7:58:00	7:58:00	7:04:00	1:00:00	16:02:00	
20/12/2025	SÁBADO	1	7:56:00	7:56:00	7:04:00	1:00:00	16:00:00	
21/12/2025	DOMINGO							
22/12/2025	SEGUNDA-FEIRA	1	9:05:00	9:05:00	6:56:00	1:00:00	17:01:00	
23/12/2025	TERÇA-FEIRA	1	8:58:00	8:58:00	7:04:00	1:00:00	17:02:00	
24/12/2025	QUARTA-FEIRA							
25/12/2025	QUINTA-FEIRA							
26/12/2025	SEXTA-FEIRA	1	7:54:00	7:54:00	7:05:00	1:00:00	15:59:00	
27/12/2025	SÁBADO							
28/12/2025	DOMINGO							
29/12/2025	SEGUNDA-FEIRA	1	9:01:00	9:01:00	6:56:00	1:00:00	16:57:00	
30/12/2025	TERÇA-FEIRA	1	9:06:00	9:06:00	6:57:00	1:00:00	17:03:00	
31/12/2025	QUARTA-FEIRA							

**FUNCIONÁRIO ATENDE AS SEGUINTE ECOBARREIRAS: ECO 1 - CANAL DO MANGUE, ECO 4 - CANAL BAIXA DO SAPATEIRO E ECO 5 - CANAL NOVA HOLANDA**

# *ECO 6 – RIO RAMOS*

## *LOCALIZADO COMPLEXO DA MARÉ*

---

40ª MEDIÇÃO - 35ª ETAPA - COMPLEMENTAR								
SERVIÇOS DE RECUPERAÇÃO, OPERAÇÃO E MANUTENÇÃO DAS ECOBARREIRAS PARA REMOÇÃO DE LIXO FLUTUANTE E PLANTAS MACROFITAS EM DIVERSOS CURSOS D'ÁGUA CONTRIBUÍNTES DA BAÍA DE GUANABARA			ECO 06 - RIO RAMOS					
PERÍODO	INÍCIO	16/12/2025		88:31:00	SERVENTE			
	FIM	31/12/2025			88:31:00	TURNO		
DATA	DIA	ATIVO	TOTAL	HORA PRODUTIVA	ENTRADA	ALMOÇO	SAÍDA	
16/12/2025	TERÇA-FEIRA	1	9:06:00	9:06:00	7:00:00	1:00:00	17:06:00	
17/12/2025	QUARTA-FEIRA	1	8:59:00	8:59:00	7:05:00	1:00:00	17:04:00	
18/12/2025	QUINTA-FEIRA	1	9:06:00	9:06:00	6:58:00	1:00:00	17:04:00	
19/12/2025	SEXTA-FEIRA	1	8:01:00	8:01:00	7:04:00	1:00:00	16:05:00	
20/12/2025	SÁBADO	1	8:55:00	8:55:00	7:02:00	1:00:00	16:07:00	
21/12/2025	DOMINGO							
22/12/2025	SEGUNDA-FEIRA	1	9:05:00	9:05:00	6:56:00	1:00:00	17:01:00	
23/12/2025	TERÇA-FEIRA	1	9:04:00	9:04:00	7:05:00	1:00:00	17:09:00	
24/12/2025	QUARTA-FEIRA							
25/12/2025	QUINTA-FEIRA							
26/12/2025	SEXTA-FEIRA	1	8:02:00	8:02:00	6:59:00	1:00:00	16:01:00	
27/12/2025	SÁBADO							
28/12/2025	DOMINGO							
29/12/2025	SEGUNDA-FEIRA	1	9:04:00	9:04:00	7:05:00	1:00:00	17:09:00	
30/12/2025	TERÇA-FEIRA	1	9:09:00	9:09:00	6:59:00	1:00:00	17:08:00	
31/12/2025	QUARTA-FEIRA							

**FUNCIONÁRIO ATENDE AS SEGUINTE ECOBARREIRAS: ECO 1 - CANAL DO MANGUE, ECO 4 - CANAL BAIXA DO SAPATEIRO E ECO 5 - CANAL NOVA HOLANDA**

# *ECO 8 – RIO IRAJÁ LOCALIZADO NA PENHA*

---

40ª MEDIÇÃO - 35ª ETAPA - COMPLEMENTAR								
SERVIÇOS DE RECUPERAÇÃO, OPERAÇÃO E MANUTENÇÃO DAS ECOBARREIRAS PARA REMOÇÃO DE LIXO FLUTUANTE E PLANTAS MACROFITAS EM DIVERSOS CURSOS D'ÁGUA CONTRIBUÍNTES DA BAÍA DE GUANABARA			ECO 8 - RIO IRAJÁ					
PERÍODO	INÍCIO	16/12/2025		87:46:00	SERVENTE -01			
	FIM	31/12/2025			87:46:00	TURNO		
DATA	DIA	Nº DE FUNC.	TOTAL	HORA	ENTRADA	ALMOÇO	SAIDA	
16/12/2025	TERÇA-FEIRA	1	9:02:00	9:02:00	7:00:00	1:00:00	17:02:00	
17/12/2025	QUARTA-FEIRA	1	9:06:00	9:06:00	7:03:00	1:00:00	17:09:00	
18/12/2025	QUINTA-FEIRA	1	9:10:00	9:10:00	6:58:00	1:00:00	17:08:00	
19/12/2025	SEXTA-FEIRA	1	8:11:00	8:11:00	6:56:00	1:00:00	16:07:00	
20/12/2025	SÁBADO	1	8:07:00	8:07:00	7:02:00	1:00:00	16:09:00	
21/12/2025	DOMINGO							
22/12/2025	SEGUNDA-FEIRA	1	9:01:00	9:01:00	7:02:00	1:00:00	17:03:00	
23/12/2025	TERÇA-FEIRA	1	9:04:00	9:04:00	7:04:00	1:00:00	17:08:00	
24/12/2025	QUARTA-FEIRA							
25/12/2025	QUINTA-FEIRA							
26/12/2025	SEXTA-FEIRA	1	8:00:00	8:00:00	6:57:00	1:00:00	15:57:00	
27/12/2025	SÁBADO							
28/12/2025	DOMINGO							
29/12/2025	SEGUNDA-FEIRA	1	9:05:00	9:05:00	7:04:00	1:00:00	17:09:00	
30/12/2025	TERÇA-FEIRA	1	9:00:00	9:00:00	7:03:00	1:00:00	17:03:00	
31/12/2025	QUARTA-FEIRA							

40ª MEDIÇÃO - 35ª ETAPA - COMPLEMENTAR							
SERVIÇOS DE RECUPERAÇÃO, OPERAÇÃO E MANUTENÇÃO DAS ECOBARREIRAS PARA REMOÇÃO DE LIXO FLUTUANTE E PLANTAS MACROFITAS EM DIVERSOS CURSOS D'ÁGUA CONTRIBUÍNTES DA BAÍA DE GUANABARA			ECO 8 - RIO IRAJÁ				
PERÍODO	INÍCIO	16/12/2025	88:04:00	ESCAVADEIRA HIDRÁULICA			
	FIM	31/12/2025		88:04:00	TURNO		
DATA	DIA	Nº DE FUNC.	TOTAL	HORA	ENTRADA	ALMOÇO	SAIDA
16/12/2025	TERÇA-FEIRA	1	9:12:00	9:12:00	6:58:00	1:00:00	17:10:00
17/12/2025	QUARTA-FEIRA	1	9:09:00	9:09:00	7:00:00	1:00:00	17:09:00
18/12/2025	QUINTA-FEIRA	1	9:02:00	9:02:00	7:02:00	1:00:00	17:04:00
19/12/2025	SEXTA-FEIRA	1	7:59:00	7:59:00	6:59:00	1:00:00	15:58:00
20/12/2025	SÁBADO	1	7:59:00	7:59:00	7:03:00	1:00:00	16:02:00
21/12/2025	DOMINGO						
22/12/2025	SEGUNDA-FEIRA	1	9:06:00	9:06:00	7:02:00	1:00:00	17:08:00
23/12/2025	TERÇA-FEIRA	1	9:01:00	9:01:00	7:03:00	1:00:00	17:04:00
24/12/2025	QUARTA-FEIRA						
25/12/2025	QUINTA-FEIRA						
26/12/2025	SEXTA-FEIRA	1	8:13:00	8:13:00	6:56:00	1:00:00	16:09:00
27/12/2025	SÁBADO						
28/12/2025	DOMINGO						
29/12/2025	SEGUNDA-FEIRA	1	9:12:00	9:12:00	6:56:00	1:00:00	17:08:00
30/12/2025	TERÇA-FEIRA	1	9:11:00	9:11:00	6:56:00	1:00:00	17:07:00
31/12/2025	QUARTA-FEIRA						

# *ECO 9 – RIO MERITI LOCALIZADO EM DUQUE DE CAXIAS*

---

40ª MEDIÇÃO - 35ª ETAPA - COMPLEMENTAR								
SERVIÇOS DE RECUPERAÇÃO, OPERAÇÃO E MANUTENÇÃO DAS ECOBARREIRAS PARA REMOÇÃO DE LIXO FLUTUANTE E PLANTAS MACROFITAS EM DIVERSOS CURSOS D'ÁGUA CONTRIBUÍNTES DA BAÍA DE GUANABARA			ECO 09 - RIO MERITI					
PERIODO	INÍCIO	16/12/2025		87:16:00	SERVENTE 01			
	FIM	31/12/2025			87:16:00	TURNO		
	DATA	DIA	Nº DE FUNC.	TOTAL	HORA	ENTRADA	ALMOÇO	SAIDA
	16/12/2025	TERÇA-FEIRA	1	9:00:00	9:00:00	7:00:00	1:00:00	17:00:00
	17/12/2025	QUARTA-FEIRA	1	9:06:00	9:06:00	6:58:00	1:00:00	17:04:00
	18/12/2025	QUINTA-FEIRA	1	9:01:00	9:01:00	7:05:00	1:00:00	17:06:00
	19/12/2025	SEXTA-FEIRA	1	8:05:00	8:05:00	6:57:00	1:00:00	16:02:00
	20/12/2025	SÁBADO	1	7:55:00	7:55:00	7:02:00	1:00:00	15:57:00
	21/12/2025	DOMINGO						
	22/12/2025	SEGUNDA-FEIRA	1	9:02:00	9:02:00	7:00:00	1:00:00	17:02:00
	23/12/2025	TERÇA-FEIRA	1	8:56:00	8:56:00	7:03:00	1:00:00	16:59:00
	24/12/2025	QUARTA-FEIRA						
	25/12/2025	QUINTA-FEIRA						
	26/12/2025	SEXTA-FEIRA	1	8:06:00	8:06:00	6:56:00	1:00:00	16:02:00
	27/12/2025	SÁBADO						
	28/12/2025	DOMINGO						
	29/12/2025	SEGUNDA-FEIRA	1	9:03:00	9:03:00	7:05:00	1:00:00	17:08:00
	30/12/2025	TERÇA-FEIRA	1	9:02:00	9:02:00	6:58:00	1:00:00	17:00:00
	31/12/2025	QUARTA-FEIRA						

***ECO 11 – RIO ESTRELA  
LOCALIZADO EM DUQUE DE CAXIAS***

---

40ª MEDIÇÃO - 35ª ETAPA - COMPLEMENTAR								
SERVIÇOS DE RECUPERAÇÃO, OPERAÇÃO E MANUTENÇÃO DAS ECOBARREIRAS PARA REMOÇÃO DE LIXO FLUTUANTE E PLANTAS MACROFITAS EM DIVERSOS CURSOS D'ÁGUA CONTRIBUÍNTES DA BAÍA DE GUANABARA			ECO 11 - RIO ESTRELA					
PERIODO	INÍCIO	16/12/2025		87:23:00	SERVENTE -01			
	FIM	31/12/2025			87:23:00	TURNO		
	DATA	DIA	Nº DE FUNC.	TOTAL	HORA	ENTRADA	ALMOÇO	SAIDA
	16/12/2025	TERÇA-FEIRA	1	9:01:00	9:01:00	6:59:00	1:00:00	17:00:00
	17/12/2025	QUARTA-FEIRA	1	9:08:00	9:08:00	6:58:00	1:00:00	17:06:00
	18/12/2025	QUINTA-FEIRA	1	8:56:00	8:56:00	7:01:00	1:00:00	16:57:00
	19/12/2025	SEXTA-FEIRA	1	8:04:00	8:04:00	7:04:00	1:00:00	16:08:00
	20/12/2025	SÁBADO	1	7:56:00	7:56:00	7:04:00	1:00:00	16:00:00
	21/12/2025	DOMINGO						
	22/12/2025	SEGUNDA-FEIRA	1	8:56:00	8:56:00	7:04:00	1:00:00	17:00:00
	23/12/2025	TERÇA-FEIRA	1	9:01:00	9:01:00	6:59:00	1:00:00	17:00:00
	24/12/2025	QUARTA-FEIRA						
	25/12/2025	QUINTA-FEIRA						
	26/12/2025	SEXTA-FEIRA	1	8:08:00	8:08:00	6:59:00	1:00:00	16:07:00
	27/12/2025	SÁBADO						
	28/12/2025	DOMINGO						
	29/12/2025	SEGUNDA-FEIRA	1	9:07:00	9:07:00	7:02:00	1:00:00	17:09:00
	30/12/2025	TERÇA-FEIRA	1	9:06:00	9:06:00	7:01:00	1:00:00	17:07:00
	31/12/2025	QUARTA-FEIRA						

40ª MEDIÇÃO - 35ª ETAPA - COMPLEMENTAR								
SERVIÇOS DE RECUPERAÇÃO, OPERAÇÃO E MANUTENÇÃO DAS ECOBARREIRAS PARA REMOÇÃO DE LIXO FLUTUANTE E PLANTAS MACROFITAS EM DIVERSOS CURSOS D'ÁGUA CONTRIBUÍNTES DA BAÍA DE GUANABARA			ECO 11 - RIO ESTRELA	EQUIPAMENTO: ESCAVADEIRA HIDRÁULICA				
PERÍODO	INÍCIO	16/12/2025		87:23:00	87:23:00			
	FIM	31/12/2025			TURNO			
DATA	DIA	ATIVO	TOTAL	HORA PRODUTIVA	ENTRADA	ALMOÇO	SAÍDA	
16/12/2025	TERÇA-FEIRA	1	9:07:00	9:07:00	7:01:00	1:00:00	17:08:00	
17/12/2025	QUARTA-FEIRA	1	9:02:00	9:02:00	6:58:00	1:00:00	17:00:00	
18/12/2025	QUINTA-FEIRA	1	8:59:00	8:59:00	6:59:00	1:00:00	16:58:00	
19/12/2025	SEXTA-FEIRA	1	8:05:00	8:05:00	6:57:00	1:00:00	16:02:00	
20/12/2025	SÁBADO	1	8:00:00	8:00:00	7:00:00	1:00:00	16:00:00	
21/12/2025	DOMINGO							
22/12/2025	SEGUNDA-FEIRA	1	9:02:00	9:02:00	7:01:00	1:00:00	17:03:00	
23/12/2025	TERÇA-FEIRA	1	8:57:00	8:57:00	6:59:00	1:00:00	16:56:00	
24/12/2025	QUARTA-FEIRA							
25/12/2025	QUINTA-FEIRA							
26/12/2025	SEXTA-FEIRA	1	8:03:00	8:03:00	6:58:00	1:00:00	16:01:00	
27/12/2025	SÁBADO							
28/12/2025	DOMINGO							
29/12/2025	SEGUNDA-FEIRA	1	9:08:00	9:08:00	7:01:00	1:00:00	17:09:00	
30/12/2025	TERÇA-FEIRA	1	9:00:00	9:00:00	7:04:00	1:00:00	17:04:00	
31/12/2025	QUARTA-FEIRA							

# *ECO 12 – RIO IMBOAÇU LOCALIZADO EM SÃO GONÇALO*

---

40ª MEDIÇÃO - 35ª ETAPA - COMPLEMENTAR								
SERVIÇOS DE RECUPERAÇÃO, OPERAÇÃO E MANUTENÇÃO DAS ECOBARREIRAS PARA REMOÇÃO DE LIXO FLUTUANTE E PLANTAS MACROFITAS EM DIVERSOS CURSOS D'ÁGUA CONTRIBUÍNTES DA BAÍA DE GUANABARA			ECO 12 - RIO IMBOAÇU					
PERIODO	INÍCIO	16/12/2025		88:31:00	SERVENTE -01			
	FIM	31/12/2025			88:31:00	TURNO		
DATA	DIA	Nº DE FUNC.	TOTAL	HORA	ENTRADA	ALMOÇO	SAIDA	
16/12/2025	TERÇA-FEIRA	1	9:04:00	9:04:00	6:57:00	1:00:00	17:01:00	
17/12/2025	QUARTA-FEIRA	1	9:10:00	9:10:00	6:58:00	1:00:00	17:08:00	
18/12/2025	QUINTA-FEIRA	1	9:11:00	9:11:00	6:59:00	1:00:00	17:10:00	
19/12/2025	SEXTA-FEIRA	1	8:01:00	8:01:00	6:57:00	1:00:00	15:58:00	
20/12/2025	SÁBADO	1	9:03:00	9:03:00	7:02:00	1:00:00	17:05:00	
21/12/2025	DOMINGO							
22/12/2025	SEGUNDA-FEIRA	1	9:05:00	9:05:00	7:04:00	1:00:00	17:09:00	
23/12/2025	TERÇA-FEIRA	1	9:00:00	9:00:00	7:02:00	1:00:00	17:02:00	
24/12/2025	QUARTA-FEIRA							
25/12/2025	QUINTA-FEIRA							
26/12/2025	SEXTA-FEIRA	1	7:58:00	7:58:00	7:01:00	1:00:00	15:59:00	
27/12/2025	SÁBADO							
28/12/2025	DOMINGO							
29/12/2025	SEGUNDA-FEIRA	1	8:58:00	8:58:00	7:04:00	1:00:00	17:02:00	
30/12/2025	TERÇA-FEIRA	1	9:01:00	9:01:00	7:03:00	1:00:00	17:04:00	
31/12/2025	QUARTA-FEIRA							
COLABORADORES ATENDEM A SEGUINTE ECOBARREIRA: ECO 14 - RIO MARIMBONDO								

# *ECO 13 – RIO IGUAÇU LOCALIZADO EM DUQUE DE CAXIAS*

---

40ª MEDIÇÃO - 35ª ETAPA - COMPLEMENTAR								
SERVIÇOS DE RECUPERAÇÃO, OPERAÇÃO E MANUTENÇÃO DAS ECOBARREIRAS PARA REMOÇÃO DE LIXO FLUTUANTE E PLANTAS MACROFITAS EM DIVERSOS CURSOS D'ÁGUA CONTRIBUÍNTES DA BAÍA DE GUANABARA			ECO 13 - RIO IGUAÇU					
PERÍODO	INÍCIO	16/12/2025		87:12:00	SERVENTE			
	FIM	31/12/2025			87:12:00	TURNO		
	DATA	DIA	Nº DE FUNC.	TOTAL	HORA	ENTRADA	ALMOÇO	SAIDA
	16/12/2025	TERÇA-FEIRA	1	8:59:00	8:59:00	7:00:00	1:00:00	16:59:00
	17/12/2025	QUARTA-FEIRA	1	9:09:00	9:09:00	7:00:00	1:00:00	17:09:00
	18/12/2025	QUINTA-FEIRA	1	9:07:00	9:07:00	7:01:00	1:00:00	17:08:00
	19/12/2025	SEXTA-FEIRA	1	7:58:00	7:58:00	6:59:00	1:00:00	15:57:00
	20/12/2025	SÁBADO	1	8:00:00	8:00:00	7:03:00	1:00:00	16:03:00
	21/12/2025	DOMINGO						
	22/12/2025	SEGUNDA-FEIRA	1	9:03:00	9:03:00	7:02:00	1:00:00	17:05:00
	23/12/2025	TERÇA-FEIRA	1	9:05:00	9:05:00	7:01:00	1:00:00	17:06:00
	24/12/2025	QUARTA-FEIRA						
	25/12/2025	QUINTA-FEIRA						
	26/12/2025	SEXTA-FEIRA	1	7:56:00	7:56:00	7:04:00	1:00:00	16:00:00
	27/12/2025	SÁBADO						
	28/12/2025	DOMINGO						
	29/12/2025	SEGUNDA-FEIRA	1	8:53:00	8:53:00	7:05:00	1:00:00	16:58:00
	30/12/2025	TERÇA-FEIRA	1	9:02:00	9:02:00	7:01:00	1:00:00	17:03:00
	31/12/2025	QUARTA-FEIRA						

40ª MEDIÇÃO - 35ª ETAPA - COMPLEMENTAR							
SERVIÇOS DE RECUPERAÇÃO, OPERAÇÃO E MANUTENÇÃO DAS ECOBARREIRAS PARA REMOÇÃO DE LIXO FLUTUANTE E PLANTAS MACROFITAS EM DIVERSOS CURSOS D'ÁGUA CONTRIBUÍNTES DA BAÍA DE GUANABARA			ECO 13 - RIO IGUAÇU				
PERÍODO	INÍCIO	16/12/2025		87:27:00	EQUIPAMENTO: ESCAVADEIRA HIDRÁULICA BRAÇO LONGO		
	FIM	31/12/2025			87:27:00	TURNO	
DATA	DIA	ATIVO	TOTAL	HORA PRODUTIVA	ENTRADA	ALMOÇO	SAÍDA
16/12/2025	TERÇA-FEIRA	1	8:53:00	8:53:00	7:03:00	1:00:00	16:56:00
17/12/2025	QUARTA-FEIRA	1	9:08:00	9:08:00	6:59:00	1:00:00	17:07:00
18/12/2025	QUINTA-FEIRA	1	9:07:00	9:07:00	7:01:00	1:00:00	17:08:00
19/12/2025	SEXTA-FEIRA	1	7:59:00	7:59:00	6:58:00	1:00:00	15:57:00
20/12/2025	SÁBADO	1	8:09:00	8:09:00	6:59:00	1:00:00	16:08:00
21/12/2025	DOMINGO						
22/12/2025	SEGUNDA-FEIRA	1	8:59:00	8:59:00	7:01:00	1:00:00	17:00:00
23/12/2025	TERÇA-FEIRA	1	9:04:00	9:04:00	6:57:00	1:00:00	17:01:00
24/12/2025	QUARTA-FEIRA						
25/12/2025	QUINTA-FEIRA						
26/12/2025	SEXTA-FEIRA	1	8:03:00	8:03:00	7:00:00	1:00:00	16:03:00
27/12/2025	SÁBADO						
28/12/2025	DOMINGO						
29/12/2025	SEGUNDA-FEIRA	1	9:00:00	9:00:00	7:01:00	1:00:00	17:01:00
30/12/2025	TERÇA-FEIRA	1	9:05:00	9:05:00	7:03:00	1:00:00	17:08:00
31/12/2025	QUARTA-FEIRA						

# *ECO 15 – RIO BRANDOAS LOCALIZADO EM NITERÓI*

---

40ª MEDIÇÃO - 35ª ETAPA - COMPLEMENTAR								
SERVIÇOS DE RECUPERAÇÃO, OPERAÇÃO E MANUTENÇÃO DAS ECOBARREIRAS PARA REMOÇÃO DE LIXO FLUTUANTE E PLANTAS MACROFITAS EM DIVERSOS CURSOS D'ÁGUA CONTRIBUÍNTES DA BAÍA DE GUANABARA			ECO 15 - RIO BRANDOAS					
PERÍODO	INÍCIO	16/12/2025		87:53:00	SERVENTE			
	FIM	31/12/2025			87:53:00	TURNO		
	DATA	DIA	Nº DE FUNC.	TOTAL	HORA	ENTRADA	ALMOÇO	SAIDA
	16/12/2025	TERÇA-FEIRA	1	8:58:00	8:58:00	7:03:00	1:00:00	17:01:00
	17/12/2025	QUARTA-FEIRA	1	9:08:00	9:08:00	7:01:00	1:00:00	17:09:00
	18/12/2025	QUINTA-FEIRA	1	9:13:00	9:13:00	6:56:00	1:00:00	17:09:00
	19/12/2025	SEXTA-FEIRA	1	8:06:00	8:06:00	7:04:00	1:00:00	16:10:00
	20/12/2025	SÁBADO	1	7:59:00	7:59:00	7:01:00	1:00:00	16:00:00
	21/12/2025	DOMINGO						
	22/12/2025	SEGUNDA-FEIRA	1	8:57:00	8:57:00	7:04:00	1:00:00	17:01:00
	23/12/2025	TERÇA-FEIRA	1	9:08:00	9:08:00	6:59:00	1:00:00	17:07:00
	24/12/2025	QUARTA-FEIRA						
	25/12/2025	QUINTA-FEIRA						
	26/12/2025	SEXTA-FEIRA	1	8:09:00	8:09:00	6:56:00	1:00:00	16:05:00
	27/12/2025	SÁBADO						
	28/12/2025	DOMINGO						
	29/12/2025	SEGUNDA-FEIRA	1	9:02:00	9:02:00	6:59:00	1:00:00	17:01:00
	30/12/2025	TERÇA-FEIRA	1	9:13:00	9:13:00	6:56:00	1:00:00	17:09:00
	31/12/2025	QUARTA-FEIRA						

**FUNCIONÁRIO ATENDE A ECOBARREIRA 17 - CANAL VILA DO MARUÍ**

# *ECO 16 – RIO BOMBA LOCALIZADO EM NITERÓI*

---

40ª MEDIÇÃO - 35ª ETAPA - COMPLEMENTAR								
SERVIÇOS DE RECUPERAÇÃO, OPERAÇÃO E MANUTENÇÃO DAS ECOBARREIRAS PARA REMOÇÃO DE LIXO FLUTUANTE E PLANTAS MACROFITAS EM DIVERSOS CURSOS D'ÁGUA CONTRIBUÍNTES DA BAÍA DE GUANABARA			ECO 16 - RIO BOMBA					
PERIODO	INÍCIO	16/12/2025		87:49:00	SERVENTE -01			
	FIM	31/12/2025			87:49:00	TURNO		
	DATA	DIA	Nº DE FUNC.	TOTAL	HORA	ENTRADA	ALMOÇO	SAIDA
	16/12/2025	TERÇA-FEIRA	1	9:06:00	9:06:00	6:58:00	1:00:00	17:04:00
	17/12/2025	QUARTA-FEIRA	1	9:01:00	9:01:00	7:04:00	1:00:00	17:05:00
	18/12/2025	QUINTA-FEIRA	1	9:03:00	9:03:00	7:05:00	1:00:00	17:08:00
	19/12/2025	SEXTA-FEIRA	1	8:01:00	8:01:00	7:05:00	1:00:00	16:06:00
	20/12/2025	SÁBADO	1	8:05:00	8:05:00	6:55:00	1:00:00	16:00:00
	21/12/2025	DOMINGO						
	22/12/2025	SEGUNDA-FEIRA	1	9:10:00	9:10:00	6:58:00	1:00:00	17:08:00
	23/12/2025	TERÇA-FEIRA	1	9:02:00	9:02:00	7:03:00	1:00:00	17:05:00
	24/12/2025	QUARTA-FEIRA						
	25/12/2025	QUINTA-FEIRA						
	26/12/2025	SEXTA-FEIRA	1	8:09:00	8:09:00	6:55:00	1:00:00	16:04:00
	27/12/2025	SÁBADO						
	28/12/2025	DOMINGO						
	29/12/2025	SEGUNDA-FEIRA	1	9:12:00	9:12:00	6:57:00	1:00:00	17:09:00
	30/12/2025	TERÇA-FEIRA	1	9:00:00	9:00:00	6:58:00	1:00:00	16:58:00
	31/12/2025	QUARTA-FEIRA						



Secretaria de  
Estado do  
Ambiente e  
Sustentabilidade



GOVERNO DO ESTADO  
**RIO DE JANEIRO**  
VAMOS VIRAR O JOGO

SERVIÇOS DE RECUPERAÇÃO, OPERAÇÃO E MANUTENÇÃO DAS ECOBARREIRAS PARA  
REMOÇÃO DE LIXO FLUTUANTE E PLANTAS MACROFITAS EM DIVERSOS CURSOS  
D'ÁGUA CONTRIBUÍNTES DA BAÍA DE GUANABARA

## RELATÓRIO FOTOGRÁFICO

# ***ECO 1 – CANAL DO MANGUE LOCALIZADO EM SANTO CRISTO***

---

# ***SERVIÇOS DE RECUPERAÇÃO, OPERAÇÃO E MANUTENÇÃO DAS ECOBARREIRAS PARA REMOÇÃO DE LIXO FLUTUANTE E PLANTAS MACROFITAS EM DIVERSOS CURSOS D'ÁGUA CONTRIBUÍNTES DA BAÍA DE GUANABARA***

CONTRATO: 06/2023

PROCESSO: 070002/00744/2022

40º MEDIÇÃO – 35 ETAPA COMPLEMENTAR: 16/12/2025 A 31/12/2025

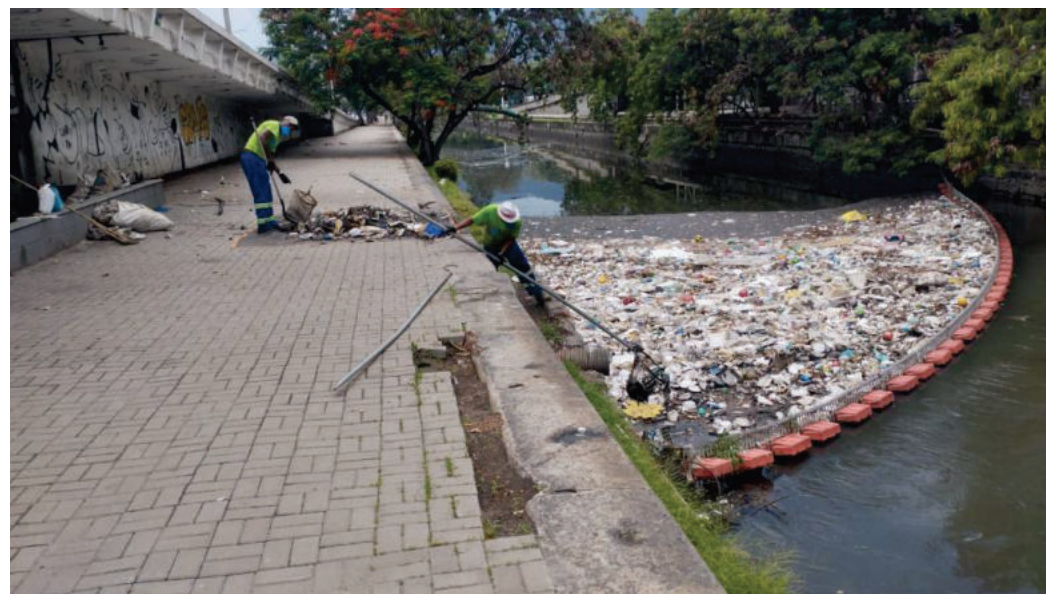

***ECO 1 – CANAL DO MANGUE***

# ***SERVIÇOS DE RECUPERAÇÃO, OPERAÇÃO E MANUTENÇÃO DAS ECOBARREIRAS PARA REMOÇÃO DE LIXO FLUTUANTE E PLANTAS MACROFITAS EM DIVERSOS CURSOS D'ÁGUA CONTRIBUÍNTES DA BAÍA DE GUANABARA***

CONTRATO: 06/2023

PROCESSO: 070002/00744/2022

40ª MEDIÇÃO – 35 ETAPA COMPLEMENTAR: 16/12/2025 A 31/12/2025



## ***ECO 1 – CANAL DO MANGUE***

***ECO 2 – CANAL DO CUNHA  
LOCALIZADO NO COMPLEXO DA MARÉ***

---

# ***SERVIÇOS DE RECUPERAÇÃO, OPERAÇÃO E MANUTENÇÃO DAS ECOBARREIRAS PARA REMOÇÃO DE LIXO FLUTUANTE E PLANTAS MACROFITAS EM DIVERSOS CURSOS D'ÁGUA CONTRIBUÍNTES DA BAÍA DE GUANABARA***

CONTRATO: 06/2023

PROCESSO: 070002/00744/2022

40º MEDIÇÃO – 35 ETAPA COMPLEMENTAR: 16/12/2025 A 31/12/2025

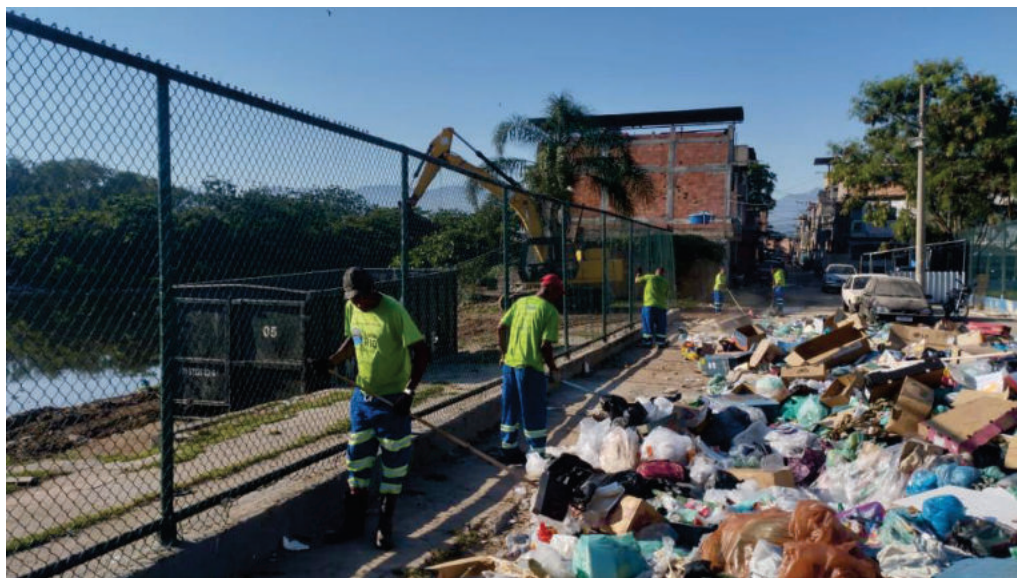

## ***ECO 2 – CANAL DO CUNHA***

# ***SERVIÇOS DE RECUPERAÇÃO, OPERAÇÃO E MANUTENÇÃO DAS ECOBARREIRAS PARA REMOÇÃO DE LIXO FLUTUANTE E PLANTAS MACROFITAS EM DIVERSOS CURSOS D'ÁGUA CONTRIBUÍNTES DA BAÍA DE GUANABARA***

CONTRATO: 06/2023

PROCESSO: 070002/00744/2022

40ª MEDIÇÃO – 35 ETAPA COMPLEMENTAR: 16/12/2025 A 31/12/2025



***ECO 2 – CANAL DO CUNHA***

# ***SERVIÇOS DE RECUPERAÇÃO, OPERAÇÃO E MANUTENÇÃO DAS ECOBARREIRAS PARA REMOÇÃO DE LIXO FLUTUANTE E PLANTAS MACROFITAS EM DIVERSOS CURSOS D'ÁGUA CONTRIBUÍNTES DA BAÍA DE GUANABARA***

CONTRATO: 06/2023

PROCESSO: 070002/00744/2022

40º MEDIÇÃO – 35 ETAPA COMPLEMENTAR: 16/12/2025 A 31/12/2025



## ***ECO 2 – CANAL DO CUNHA***

# ***SERVIÇOS DE RECUPERAÇÃO, OPERAÇÃO E MANUTENÇÃO DAS ECOBARREIRAS PARA REMOÇÃO DE LIXO FLUTUANTE E PLANTAS MACROFITAS EM DIVERSOS CURSOS D'ÁGUA CONTRIBUÍNTES DA BAÍA DE GUANABARA***

CONTRATO: 06/2023

PROCESSO: 070002/00744/2022

40ª MEDIÇÃO – 35 ETAPA COMPLEMENTAR: 16/12/2025 A 31/12/2025



## ***ECO 2 – CANAL DO CUNHA***

## ***ECO 3 – CANAL VILA DOS PINHEIROS LOCALIZADO NO COMPLEXO DA MARÉ***

---

# ***SERVIÇOS DE RECUPERAÇÃO, OPERAÇÃO E MANUTENÇÃO DAS ECOBARREIRAS PARA REMOÇÃO DE LIXO FLUTUANTE E PLANTAS MACROFITAS EM DIVERSOS CURSOS D'ÁGUA CONTRIBUÍNTES DA BAÍA DE GUANABARA***

CONTRATO: 06/2023

PROCESSO: 070002/00744/2022

40º MEDIÇÃO – 35 ETAPA COMPLEMENTAR: 16/12/2025 A 31/12/2025



## ***ECO 3 – CANAL VILA DOS PINHEIROS***

# ***SERVIÇOS DE RECUPERAÇÃO, OPERAÇÃO E MANUTENÇÃO DAS ECOBARREIRAS PARA REMOÇÃO DE LIXO FLUTUANTE E PLANTAS MACROFITAS EM DIVERSOS CURSOS D'ÁGUA CONTRIBUÍNTES DA BAÍA DE GUANABARA***

CONTRATO: 06/2023

PROCESSO: 070002/00744/2022

40º MEDIÇÃO – 35 ETAPA COMPLEMENTAR: 16/12/2025 A 31/12/2025



## ***ECO 3 – CANAL VILA DOS PINHEIROS***

# ***ECO 04 – CANAL BAIXA DO SAPATEIRO LOCALIZADO NO COMPLEXO DA MARÉ***

---

# ***SERVIÇOS DE RECUPERAÇÃO, OPERAÇÃO E MANUTENÇÃO DAS ECOBARREIRAS PARA REMOÇÃO DE LIXO FLUTUANTE E PLANTAS MACROFITAS EM DIVERSOS CURSOS D'ÁGUA CONTRIBUÍNTES DA BAÍA DE GUANABARA***

CONTRATO: 06/2023

PROCESSO: 070002/00744/2022

40ª MEDIÇÃO – 35 ETAPA COMPLEMENTAR: 16/12/2025 A 31/12/2025



## ***ECO 04 – CANAL BAIXA DO SAPATEIRO***

# ***SERVIÇOS DE RECUPERAÇÃO, OPERAÇÃO E MANUTENÇÃO DAS ECOBARREIRAS PARA REMOÇÃO DE LIXO FLUTUANTE E PLANTAS MACROFITAS EM DIVERSOS CURSOS D'ÁGUA CONTRIBUÍNTES DA BAÍA DE GUANABARA***

CONTRATO: 06/2023

PROCESSO: 070002/00744/2022

40ª MEDIÇÃO – 35 ETAPA COMPLEMENTAR: 16/12/2025 A 31/12/2025



***ECO 04 – CANAL BAIXA DO SAPATEIRO***

# *ECO 8 – RIO IRAJÁ LOCALIZADO NA PENHA*

---

# ***SERVIÇOS DE RECUPERAÇÃO, OPERAÇÃO E MANUTENÇÃO DAS ECOBARREIRAS PARA REMOÇÃO DE LIXO FLUTUANTE E PLANTAS MACROFITAS EM DIVERSOS CURSOS D'ÁGUA CONTRIBUÍNTES DA BAÍA DE GUANABARA***

CONTRATO: 06/2023

PROCESSO: 070002/00744/2022

40ª MEDIÇÃO – 35 ETAPA COMPLEMENTAR: 16/12/2025 A 31/12/2025



***ECO 8 – RIO IRAJÁ***

# ***SERVIÇOS DE RECUPERAÇÃO, OPERAÇÃO E MANUTENÇÃO DAS ECOBARREIRAS PARA REMOÇÃO DE LIXO FLUTUANTE E PLANTAS MACROFITAS EM DIVERSOS CURSOS D'ÁGUA CONTRIBUÍNTES DA BAÍA DE GUANABARA***

CONTRATO: 06/2023

PROCESSO: 070002/00744/2022

40º MEDIÇÃO – 35 ETAPA COMPLEMENTAR: 16/12/2025 A 31/12/2025



***ECO 8 – RIO IRAJÁ***

# ***SERVIÇOS DE RECUPERAÇÃO, OPERAÇÃO E MANUTENÇÃO DAS ECOBARREIRAS PARA REMOÇÃO DE LIXO FLUTUANTE E PLANTAS MACROFITAS EM DIVERSOS CURSOS D'ÁGUA CONTRIBUÍNTES DA BAÍA DE GUANABARA***

CONTRATO: 06/2023

PROCESSO: 070002/00744/2022

40º MEDIÇÃO – 35 ETAPA COMPLEMENTAR: 16/12/2025 A 31/12/2025



***ECO 8 – RIO IRAJÁ***

# *ECO 9 – RIO MERITI LOCALIZADO EM DUQUE DE CAXIAS*

---

# ***SERVIÇOS DE RECUPERAÇÃO, OPERAÇÃO E MANUTENÇÃO DAS ECOBARREIRAS PARA REMOÇÃO DE LIXO FLUTUANTE E PLANTAS MACROFITAS EM DIVERSOS CURSOS D'ÁGUA CONTRIBUÍNTES DA BAÍA DE GUANABARA***

CONTRATO: 06/2023

PROCESSO: 070002/00744/2022

40º MEDIÇÃO – 35 ETAPA COMPLEMENTAR: 16/12/2025 A 31/12/2025



***ECO 9 – RIO MERITI***

# ***SERVIÇOS DE RECUPERAÇÃO, OPERAÇÃO E MANUTENÇÃO DAS ECOBARREIRAS PARA REMOÇÃO DE LIXO FLUTUANTE E PLANTAS MACROFITAS EM DIVERSOS CURSOS D'ÁGUA CONTRIBUÍNTES DA BAÍA DE GUANABARA***

CONTRATO: 06/2023

PROCESSO: 070002/00744/2022

40ª MEDIÇÃO – 35 ETAPA COMPLEMENTAR: 16/12/2025 A 31/12/2025



## ***ECO 9 – RIO MERITI***

# *ECO 11 – RIO ESTRELA LOCALIZADO EM DUQUE DE CAXIAS*

---

# ***SERVIÇOS DE RECUPERAÇÃO, OPERAÇÃO E MANUTENÇÃO DAS ECOBARREIRAS PARA REMOÇÃO DE LIXO FLUTUANTE E PLANTAS MACROFITAS EM DIVERSOS CURSOS D'ÁGUA CONTRIBUÍNTES DA BAÍA DE GUANABARA***

CONTRATO: 06/2023

PROCESSO: 070002/00744/2022

40° MEDIÇÃO – 35 ETAPA COMPLEMENTAR: 16/12/2025 A 31/12/2025



***ECO 11 – RIO ESTRELA***

# ***SERVIÇOS DE RECUPERAÇÃO, OPERAÇÃO E MANUTENÇÃO DAS ECOBARREIRAS PARA REMOÇÃO DE LIXO FLUTUANTE E PLANTAS MACROFITAS EM DIVERSOS CURSOS D'ÁGUA CONTRIBUÍNTES DA BAÍA DE GUANABARA***

CONTRATO: 06/2023

PROCESSO: 070002/00744/2022

40ª MEDIÇÃO – 35 ETAPA COMPLEMENTAR: 16/12/2025 A 31/12/2025



***ECO 11 – RIO ESTRELA***

# *ECO 12 – RIO IMBOAÇU LOCALIZADO EM SÃO GONÇALO*

---

# ***SERVIÇOS DE RECUPERAÇÃO, OPERAÇÃO E MANUTENÇÃO DAS ECOBARREIRAS PARA REMOÇÃO DE LIXO FLUTUANTE E PLANTAS MACROFITAS EM DIVERSOS CURSOS D'ÁGUA CONTRIBUÍNTES DA BAÍA DE GUANABARA***

CONTRATO: 06/2023

PROCESSO: 070002/00744/2022

40ª MEDIÇÃO – 35 ETAPA COMPLEMENTAR: 16/12/2025 A 31/12/2025



## ***ECO 12 – RIO IMBOAÇU***

# ***SERVIÇOS DE RECUPERAÇÃO, OPERAÇÃO E MANUTENÇÃO DAS ECOBARREIRAS PARA REMOÇÃO DE LIXO FLUTUANTE E PLANTAS MACROFITAS EM DIVERSOS CURSOS D'ÁGUA CONTRIBUÍNTES DA BAÍA DE GUANABARA***

CONTRATO: 06/2023

PROCESSO: 070002/00744/2022

40ª MEDIÇÃO – 35 ETAPA COMPLEMENTAR: 16/12/2025 A 31/12/2025



## ***ECO 12 – RIO IMBOAÇU***

# *ECO 13 – RIO IGUAÇU LOCALIZADO EM DUQUE DE CAXIAS*

---

# ***SERVIÇOS DE RECUPERAÇÃO, OPERAÇÃO E MANUTENÇÃO DAS ECOBARREIRAS PARA REMOÇÃO DE LIXO FLUTUANTE E PLANTAS MACROFITAS EM DIVERSOS CURSOS D'ÁGUA CONTRIBUÍNTES DA BAÍA DE GUANABARA***

CONTRATO: 06/2023

PROCESSO: 070002/00744/2022

40ª MEDIÇÃO – 35 ETAPA COMPLEMENTAR: 16/12/2025 A 31/12/2025



## ***ECO 13 – RIO IGUAÇU***

# ***SERVIÇOS DE RECUPERAÇÃO, OPERAÇÃO E MANUTENÇÃO DAS ECOBARREIRAS PARA REMOÇÃO DE LIXO FLUTUANTE E PLANTAS MACROFITAS EM DIVERSOS CURSOS D'ÁGUA CONTRIBUÍNTES DA BAÍA DE GUANABARA***

CONTRATO: 06/2023

PROCESSO: 070002/00744/2022

40ª MEDIÇÃO – 35 ETAPA COMPLEMENTAR: 16/12/2025 A 31/12/2025



***ECO 13 – RIO IGUAÇU***

# ***SERVIÇOS DE RECUPERAÇÃO, OPERAÇÃO E MANUTENÇÃO DAS ECOBARREIRAS PARA REMOÇÃO DE LIXO FLUTUANTE E PLANTAS MACROFITAS EM DIVERSOS CURSOS D'ÁGUA CONTRIBUÍNTES DA BAÍA DE GUANABARA***

CONTRATO: 06/2023

PROCESSO: 070002/00744/2022

40ª MEDIÇÃO – 35 ETAPA COMPLEMENTAR: 16/12/2025 A 31/12/2025



## ***ECO 13 – RIO IGUAÇU***

# ***SERVIÇOS DE RECUPERAÇÃO, OPERAÇÃO E MANUTENÇÃO DAS ECOBARREIRAS PARA REMOÇÃO DE LIXO FLUTUANTE E PLANTAS MACROFITAS EM DIVERSOS CURSOS D'ÁGUA CONTRIBUÍNTES DA BAÍA DE GUANABARA***

CONTRATO: 06/2023

PROCESSO: 070002/00744/2022

40º MEDIÇÃO – 35 ETAPA COMPLEMENTAR: 16/12/2025 A 31/12/2025



***ECO 13 – RIO IGUAÇU***

# ***ECO 14 – RIO MARIMBONDO LOCALIZADO EM SÃO GONÇALO***

---

# ***SERVIÇOS DE RECUPERAÇÃO, OPERAÇÃO E MANUTENÇÃO DAS ECOBARREIRAS PARA REMOÇÃO DE LIXO FLUTUANTE E PLANTAS MACROFITAS EM DIVERSOS CURSOS D'ÁGUA CONTRIBUÍNTES DA BAÍA DE GUANABARA***

CONTRATO: 06/2023

PROCESSO: 070002/00744/2022

40ª MEDIÇÃO – 35 ETAPA COMPLEMENTAR: 16/12/2025 A 31/12/2025



***ECO 14 – RIO MARIMBONDO***

# *ECO 15 – RIO BRANDOAS LOCALIZADO EM NITERÓI*

---

# ***SERVIÇOS DE RECUPERAÇÃO, OPERAÇÃO E MANUTENÇÃO DAS ECOBARREIRAS PARA REMOÇÃO DE LIXO FLUTUANTE E PLANTAS MACROFITAS EM DIVERSOS CURSOS D'ÁGUA CONTRIBUÍNTES DA BAÍA DE GUANABARA***

CONTRATO: 06/2023

PROCESSO: 070002/00744/2022

40ª MEDIÇÃO – 35 ETAPA COMPLEMENTAR: 16/12/2025 A 31/12/2025



***ECO 15 – RIO BRANDOAS***

# ***SERVIÇOS DE RECUPERAÇÃO, OPERAÇÃO E MANUTENÇÃO DAS ECOBARREIRAS PARA REMOÇÃO DE LIXO FLUTUANTE E PLANTAS MACROFITAS EM DIVERSOS CURSOS D'ÁGUA CONTRIBUÍNTES DA BAÍA DE GUANABARA***

CONTRATO: 06/2023

PROCESSO: 070002/00744/2022

40ª MEDIÇÃO – 35 ETAPA COMPLEMENTAR: 16/12/2025 A 31/12/2025



***ECO 15 – RIO BRANDOAS***

# ***SERVIÇOS DE RECUPERAÇÃO, OPERAÇÃO E MANUTENÇÃO DAS ECOBARREIRAS PARA REMOÇÃO DE LIXO FLUTUANTE E PLANTAS MACROFITAS EM DIVERSOS CURSOS D'ÁGUA CONTRIBUÍNTES DA BAÍA DE GUANABARA***

CONTRATO: 06/2023

PROCESSO: 070002/00744/2022

40ª MEDIÇÃO – 35 ETAPA COMPLEMENTAR: 16/12/2025 A 31/12/2025



***ECO 15 – RIO BRANDOAS***

# ***SERVIÇOS DE RECUPERAÇÃO, OPERAÇÃO E MANUTENÇÃO DAS ECOBARREIRAS PARA REMOÇÃO DE LIXO FLUTUANTE E PLANTAS MACROFITAS EM DIVERSOS CURSOS D'ÁGUA CONTRIBUÍNTES DA BAÍA DE GUANABARA***

CONTRATO: 06/2023

PROCESSO: 070002/00744/2022

40ª MEDIÇÃO – 35 ETAPA COMPLEMENTAR: 16/12/2025 A 31/12/2025

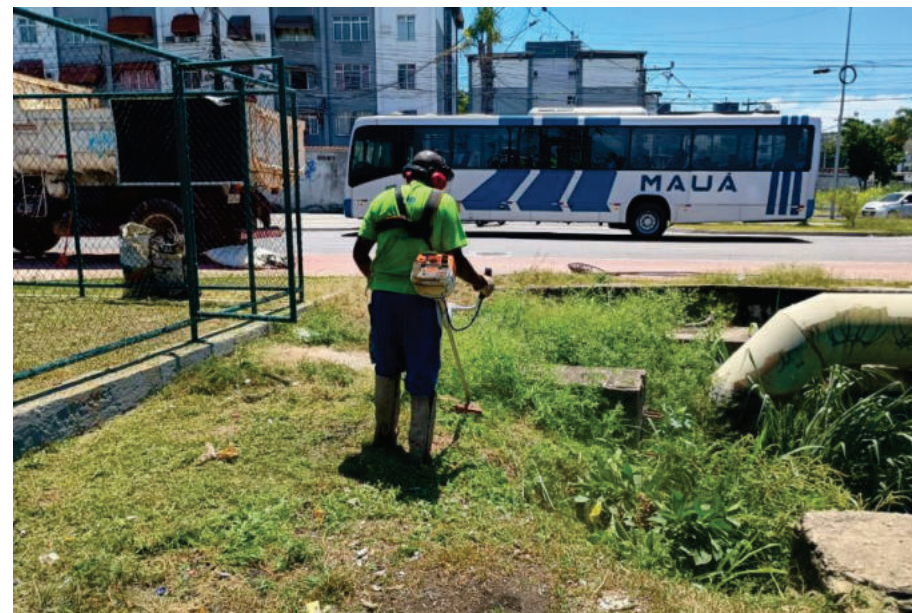

***ECO 15 – RIO BRANDOAS***

# *ECO 16 – RIO BOMBA LOCALIZADO EM NITERÓI*

---

# ***SERVIÇOS DE RECUPERAÇÃO, OPERAÇÃO E MANUTENÇÃO DAS ECOBARREIRAS PARA REMOÇÃO DE LIXO FLUTUANTE E PLANTAS MACROFITAS EM DIVERSOS CURSOS D'ÁGUA CONTRIBUÍNTES DA BAÍA DE GUANABARA***

CONTRATO: 06/2023

PROCESSO: 070002/00744/2022

40ª MEDIÇÃO – 35 ETAPA COMPLEMENTAR: 16/12/2025 A 31/12/2025

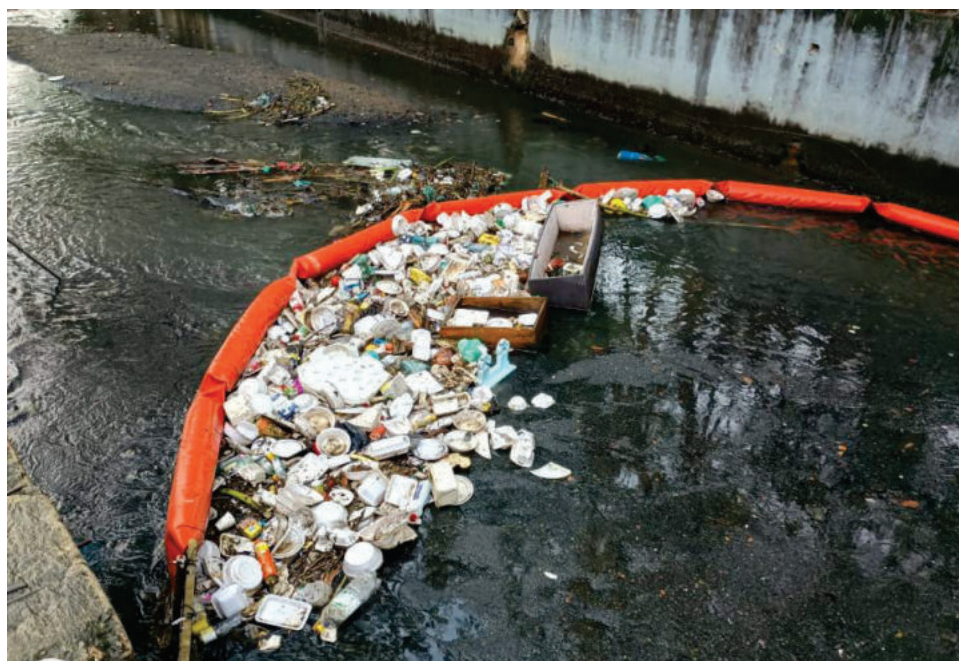

***ECO 16 – RIO BOMBA***

# ***SERVIÇOS DE RECUPERAÇÃO, OPERAÇÃO E MANUTENÇÃO DAS ECOBARREIRAS PARA REMOÇÃO DE LIXO FLUTUANTE E PLANTAS MACROFITAS EM DIVERSOS CURSOS D'ÁGUA CONTRIBUÍNTES DA BAÍA DE GUANABARA***

CONTRATO: 06/2023

PROCESSO: 070002/00744/2022

40ª MEDIÇÃO – 35 ETAPA COMPLEMENTAR: 16/12/2025 A 31/12/2025



***ECO 16 – RIO BOMBA***

# *ECO 17 – CANAL DA VILA MARUÍ LOCALIZADO EM NITERÓI*

---

# ***SERVIÇOS DE RECUPERAÇÃO, OPERAÇÃO E MANUTENÇÃO DAS ECOBARREIRAS PARA REMOÇÃO DE LIXO FLUTUANTE E PLANTAS MACROFITAS EM DIVERSOS CURSOS D'ÁGUA CONTRIBUÍNTES DA BAÍA DE GUANABARA***

CONTRATO: 06/2023

PROCESSO: 070002/00744/2022

40ª MEDIÇÃO – 35 ETAPA COMPLEMENTAR: 16/12/2025 A 31/12/2025



***ECO 17 – CANAL DA VILA MARUÍ***



Secretaria de  
Estado do  
Ambiente e  
Sustentabilidade



GOVERNO DO ESTADO  
**RIO DE JANEIRO**  
VAMOS VIRAR O JOGO

SERVIÇOS DE RECUPERAÇÃO, OPERAÇÃO E MANUTENÇÃO DAS ECOBARREIRAS PARA  
REMOÇÃO DE LIXO FLUTUANTE E PLANTAS MACROFITAS EM DIVERSOS CURSOS  
D'ÁGUA CONTRIBUÍNTES DA BAÍA DE GUANABARA

## DIÁRIO DE OBRA

## DIÁRIO DE OBRA



**EMPRESA:** DIMENSIONAL ENGENHARIA LTDA  
**OBRA:** SERVIÇOS DE RECUPERAÇÃO, OPERAÇÃO E MANUTENÇÃO DAS ECOBARREIRAS PARA REMOÇÃO DE LIXO FLUTUANTE E PLANTAS MACROFITAS EM DIVERSOS CURSOS D'ÁGUA CONTRIBUÍNTES DA BAÍA DE GUANABARA

Processo: SEI-070002/007444/2022

Endereço

Contrato: 06-2023

Início: 15/03/2023 | Prazo (dias): 1295 | Decorridos: 1008 | Saldo: 287

Dia: 16/12/2025 | terça-feira

**Condições Climáticas**

	Bom	Nubl	X	Chuva
Manhã	Bom	Nubl	X	Chuva
Tarde	Bom	X	Nubl	Chuva
Noite	Bom	X	Nubl	Chuva

Jornada: 07:00 - 17:00

Nº D.O.: 1008

**EFETIVO**

Engenheiro	Estagiário	Aux. Esc.	Téc. Controle	Adm	Apont	Almox	Aux. Alm.	Encarr.	Motorista	Tec. Seg.	Mestre	Secret.	Aux. Tec.	Vigia	Total MO Ind.
2	2	1	1	1		1		1	10	1				6	26
Mecânico	Lubrificador	Soldador	Eletricista	Bombeiro	Pedreiro	Ajudante	Servente	Op. Maq.	Topógrafo	Aux. Top.	Laborat.	Sup. Tráfego	Op. Tráfego	Barqueiro	Total MO Dir.
2	1				1		16	5						3	28

**Total M.O. 54**

**EQUIPAMENTOS**

Escavad. Hid. Long Reach	2	Caminhonete Pick-up Rang	1	Retroescavadeira	0	Caminhão Munck	0	Escavad. Hid. 320	3	Drone	1	
Embarcação de Alumínio	3	Caminhão Pipa	1	Caminhão Comboio	1	Rolo Compressor	0	Rolo Compactado	0	Banheiro Químico	6	
Caminhão Basculante	2	Caminhão Satélite	0	Caminhão Oficina	1	Trator de Esteira	0	Gerador	1	Conteiner	5	
Carreta p/ Transp. Pesado	2	Kombi	2	Caminhão Traçado	0	Carreta p/ Transp. Pes.	0			Automóvel	3	
											<b>Total Equipat<sup>os</sup></b>	<b>34</b>

**SERVIÇOS EXECUTADOS**

LIMPEZA MANUAL E MECANIZADA DE LIXO FLUTUANTE NOS SEGUINTE RIOS:

- ECO 01 - CANAL DO MANGUE, LOCALIZADO EM SANTO CRISTO
- ECO 02 - CANAL DO CUNHA, LOCALIZADO NO COMPLEXO DA MARÉ
- ECO 03 - CANAL VILA DOS PINHEIROS, LOCALIZADO NO COMPLEXO DA MARÉ
- ECO 04 - CANAL BAIXA DO SAPATEIRO, LOCALIZADO NO COMPLEXO DA MARÉ
- ECO 05 - CANAL NOVA HOLANDA, LOCALIZADO NO COMPLEXO DA MARÉ
- ECO 06 - RIO RAMOS, LOCALIZADO NO COMPLEXO DA MARÉ.
- ECO 08 - RIO IRAJÁ, LOCALIZADO NA PENHA.
- ECO 09 - RIO MERITI, LOCALIZADO EM DUQUE DE CAXIAS
- ECO 11 - RIO ESTRELA, LOCALIZADO EM DUQUE DE CAXIAS
- ECO 12 - RIO IMBOAÇU, LOCALIZADO EM SÃO GONÇALO.
- ECO 13 - RIO IGUAÇU, LOCALIZADO EM DUQUE DE CAXIAS
- ECO 15 - RIO BRANDOAS, LOCALIZADO EM NITERÓI.
- ECO 16 - RIO BOMBA, LOCALIZADO EM NITERÓI.
- ECO 17 - CANAL DA VILA MARUÍ, LOCALIZADO EM NITERÓI.

ECO 12 - RIO IMBOAÇU, LOCALIZADO EM SÃO GONÇALO.

CAPINA, ROÇAGEM E LIMPEZA DE VEGETAÇÃO DO ENTORNO DA BASE OPERACIONAL

ECO 14 - RIO MARIMBONDO, LOCALIZADO EM SÃO GONÇALO.

CAPINA, ROÇAGEM E LIMPEZA DE VEGETAÇÃO DO ENTORNO DA BASE OPERACIONAL

ECO 15 - RIO BRANDOAS, LOCALIZADO EM NITERÓI.

CAPINA, ROÇAGEM E LIMPEZA DE VEGETAÇÃO DO ENTORNO DA BASE OPERACIONAL

**OBSERVAÇÕES / OCORRÊNCIAS:**

**COMENTÁRIOS DA FISCALIZAÇÃO:**

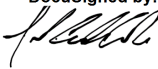
DocuSigned by:  
  
 CONVIDADO

FISCALIZAÇÃO

FISCALIZAÇÃO

## DIÁRIO DE OBRA



**EMPRESA:** DIMENSIONAL ENGENHARIA LTDA  
**OBRA:** SERVIÇOS DE RECUPERAÇÃO, OPERAÇÃO E MANUTENÇÃO DAS ECOBARREIRAS PARA REMOÇÃO DE LIXO FLUTUANTE E PLANTAS MACROFITAS EM DIVERSOS CURSOS D'ÁGUA CONTRIBUÍNTES DA BAÍA DE GUANABARA

Processo: SEI-070002/007444/2022	
Contrato: 06-2023	
Dia:	17/12/2025 quarta-feira
Jornada:	07:00 - 17:00
Nº D.O.:	1009

Endereço					
Início:	15/03/2023	Prazo (dias):	1295	Decorridos:	1009
Saldo:	286				
Condições Climáticas					
Manhã	Bom	Nubl	X	Chuva	
Tarde	Bom	Nubl	X	Chuva	
Noite	Bom	Nubl	X	Chuva	

EFETIVO															
Engenheiro	Estagiário	Aux. Esc.	Téc. Controle	Adm	Apont	Almox	Aux. Alm.	Encarr.	Motorista	Tec. Seg.	Mestre	Secret.	Aux. Tec.	Vigia	Total MO Ind.
2	2	1	1	1	1	1	1	1	10	1				6	26
Mecânico	Lubrificador	Soldador	Eletricista	Bombeiro	Pedreiro	Ajudante	Servente	Op. Maq.	Topógrafo	Aux. Top.	Laborat.	Sup. Tráfego	Op. Tráfego	Barqueiro	Total MO Dir.
2	1				1			16	5					3	28
<b>Total M.O.</b>														<b>54</b>	

EQUIPAMENTOS											
Escavad. Hid. Long Reach	2	Caminhonete Pick-up Ranger	1	Retroescavadeira	0	Caminhão Munk	0	Escavad. Hid. 320D	3	Drone	1
Embarcação de Alumínio	3	Caminhão Pipa	1	Caminhão Comboio	1	Rolo Compressor	0	Rolo Compactador	0	Banheiro Químico	6
Caminhão Basculante	2	Caminhão Satélite	0	Caminhão Oficina	1	Trator de Esteira	0	Gerador	1	Container	5
Carreta p/ Transp. Pesado 30	2	Kombi	2	Caminhão Traçado	0	Carreta p/ Transp. Pesado	0			Automóvel	3
<b>Total Equipat<sup>o</sup>s</b>										<b>34</b>	

**SERVIÇOS EXECUTADOS**

LIMPEZA MANUAL E MECANIZADA DE LIXO FLUTUANTE NOS SEGUINTE RIOS:

ECO 01 - CANAL DO MANGUE, LOCALIZADO EM SANTO CRISTO

ECO 02 - CANAL DO CUNHA, LOCALIZADO NO COMPLEXO DA MARÉ

ECO 03 - CANAL VILA DOS PINHEIROS, LOCALIZADO NO COMPLEXO DA MARÉ

ECO 04 - CANAL BAIXA DO SAPATEIRO, LOCALIZADO NO COMPLEXO DA MARÉ

ECO 05 - CANAL NOVA HOLANDA, LOCALIZADO NO COMPLEXO DA MARÉ

ECO 06 - RIO RAMOS, LOCALIZADO NO COMPLEXO DA MARÉ.

ECO 08 - RIO IRAJÁ, LOCALIZADO NA PENHA.

ECO 09 - RIO MERITI, LOCALIZADO EM DUQUE DE CAXIAS

ECO 11 - RIO ESTRELA, LOCALIZADO EM DUQUE DE CAXIAS

ECO 12 - RIO IMBOAÇU, LOCALIZADO EM SÃO GONÇALO.

ECO 13 - RIO IGUAÇU, LOCALIZADO EM DUQUE DE CAXIAS

ECO 15 - RIO BRANDOAS, LOCALIZADO EM NITERÓI.

ECO 16 - RIO BOMBA, LOCALIZADO EM NITERÓI.

ECO 17 - CANAL DA VILA MARUÍ, LOCALIZADO EM NITERÓI.

ECO 13 - RIO IGUAÇU, LOCALIZADO EM DUQUE DE CAXIAS

CAPINA, ROÇAGEM E LIMPEZA DE VEGETAÇÃO DO ENTORNO DA BASE OPERACIONAL

\* HORÁRIO VIGIA: 00:00 ÀS 7:00 E 16:00 ÀS 23:59H, NAS ECOBARREIRAS: ECO 2 - CANAL DO CUNHA, ECO 8 - RIO IRAJÁ, ECO 9 - RIO MERITI, ECO 11 - RIO ESTRELA, ECO 13 - RIO IGUAÇU E ECO 16 - RIO BOMBA

**OBSERVAÇÕES / OCORRÊNCIAS:**

**COMENTÁRIOS DA FISCALIZAÇÃO:**

DocuSigned by:  
  
 CONTRATADA  
 A406622898D4DB...

FISCALIZAÇÃO

FISCALIZAÇÃO

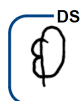



## DIÁRIO DE OBRA



**EMPRESA:** DIMENSIONAL ENGENHARIA LTDA  
**OBRA:** SERVIÇOS DE RECUPERAÇÃO, OPERAÇÃO E MANUTENÇÃO DAS ECOBARREIRAS PARA REMOÇÃO DE LIXO FLUTUANTE E PLANTAS MACROFITAS EM DIVERSOS CURSOS D'ÁGUA CONTRIBUÍNTES DA BAÍA DE GUANABARA

Processo: SEI-070002/007444/2022

Endereço: \_\_\_\_\_

Contrato: 06-2023

Início: 15/03/2023 | Prazo (dias): 1295 | Decorridos: 1011 | Saldo: 284

Dia: 19/12/2025 | sexta-feira

### Condições Climáticas

Manhã	Bom	Nubl	Chuva	X
Tarde	Bom	Nubl	Chuva	X
Noite	Bom	Nubl	Chuva	X

Jornada: 07:00 - 16:00

Nº D.O.: 1011

### EFETIVO

Engenheiro	Estagiário	Aux. Esc.	Téc. Controle	Adm	Apont	Almox	Aux. Alm.	Encarr.	Motorista	Tec. Seg.	Mestre	Secret.	Aux. Tec.	Vigia	Total MO Ind.
2	2	1	1	1	1	1	1	1	10	1				6	26
Mecânico	Lubrificador	Soldador	Eletricista	Bombeiro	Pedreiro	Ajudante	Servente	Op. Maq.	Topógrafo	Aux. Top.	Laborat.	Sup. Tráfego	Op. Tráfego	Barqueiro	Total MO Dir.
2	1				1		16	5						3	28
<b>Total M.O.</b>														<b>54</b>	

### EQUIPAMENTOS

Escavad. Hid. Long Reach	2	Caminhonete Pick-up Ranger	1	Retroescavadeira	0	Caminhão Munck	0	Escavad. Hid. 320D	3	Drone	1
Embarcação de Alumínio	3	Caminhão Pipa	1	Caminhão Comboio	1	Rolo Compressor	0	Rolo Compactador	0	Banheiro Químico	6
Caminhão Basculante	2	Caminhão Satélite	0	Caminhão Oficina	1	Trator de Esteira	0	Gerador	1	Container	5
Carreta p/ Transp. Pesado 3d	2	Kombi	2	Caminhão Traçado	0	Carreta p/ Transp. Pesado	0			Automóvel	3
<b>Total Equipat<sup>o</sup>s</b>											<b>34</b>

### SERVIÇOS EXECUTADOS

LIMPEZA MANUAL E MECANIZADA DE LIXO FLUTUANTE NOS SEGUINTE RIOS:

- ECO 01 - CANAL DO MANGUE, LOCALIZADO EM SANTO CRISTO
- ECO 02 - CANAL DO CUNHA, LOCALIZADO NO COMPLEXO DA MARÉ
- ECO 03 - CANAL VILA DOS PINHEIROS, LOCALIZADO NO COMPLEXO DA MARÉ
- ECO 04 - CANAL BAIXA DO SAPATEIRO, LOCALIZADO NO COMPLEXO DA MARÉ
- ECO 05 - CANAL NOVA HOLANDA, LOCALIZADO NO COMPLEXO DA MARÉ
- ECO 06 - RIO RAMOS, LOCALIZADO NO COMPLEXO DA MARÉ.
- ECO 08 - RIO IRAJÁ, LOCALIZADO NA PENHA.
- ECO 09 - RIO MERITI, LOCALIZADO EM DUQUE DE CAXIAS
- ECO 11 - RIO ESTRELA, LOCALIZADO EM DUQUE DE CAXIAS
- ECO 12 - RIO IMBOAÇU, LOCALIZADO EM SÃO GONÇALO.
- ECO 13 - RIO IGUAÇU, LOCALIZADO EM DUQUE DE CAXIAS
- ECO 15 - RIO BRANDOAS, LOCALIZADO EM NITERÓI.
- ECO 16 - RIO BOMBA, LOCALIZADO EM NITERÓI.
- ECO 17 - CANAL DA VILA MARUÍ, LOCALIZADO EM NITERÓI.

\* HORÁRIO VIGIA: 00:00 ÀS 7:00 E 16:00 ÀS 23:59H, NAS ECOBARREIRAS: ECO 2 - CANAL DO CUNHA, ECO 8 - RIO IRAJÁ, ECO 9 - RIO MERITI, ECO 11 - RIO ESTRELA, ECO 13 - RIO IGUAÇU E ECO 16 - RIO BOMBA

### OBSERVAÇÕES / OCORRÊNCIAS:

### COMENTÁRIOS DA FISCALIZAÇÃO:

DocuSigned by:  
  
 CONTRATAÇÃO  
 AD406922898D4DB...

FISCALIZAÇÃO

FISCALIZAÇÃO

## DIÁRIO DE OBRA



**EMPRESA:** DIMENSIONAL ENGENHARIA LTDA  
**OBRA:** SERVIÇOS DE RECUPERAÇÃO, OPERAÇÃO E MANUTENÇÃO DAS ECOBARREIRAS PARA REMOÇÃO DE LIXO FLUTUANTE E PLANTAS MACROFITAS EM DIVERSOS CURSOS D'ÁGUA CONTRIBUÍNTES DA BAÍA DE GUANABARA

Processo: SEI-070002/007444/2022

Endereço: \_\_\_\_\_

Contrato: 06-2023

Início: 15/03/2023 | Prazo (dias): 1295 | Decorridos: 1012 | Saldo: 283

Dia: 20/12/2025 | sábado

### Condições Climáticas

Manhã	Bom	Nubl	X	Chuva
Tarde	Bom	Nubl	X	Chuva
Noite	Bom	X	Nubl	Chuva

Jornada: 07:00 - 17:00

Nº D.O.: 1012

### EFETIVO

Engenheiro	Estagiário	Aux. Esc.	Téc. Controle	Adm	Apont	Almox	Aux. Alm.	Encarr.	Motorista	Tec. Seg.	Mestre	Secret.	Aux. Tec.	Vigia	Total MO Ind.
2	2	1	1	1		1		1	10	1				6	26
Mecânico	Lubrificador	Soldador	Eletricista	Bombeiro	Pedreiro	Ajudante	Servente	Op. Maq.	Topógrafo	Aux. Top.	Laborat.	Sup. Tráfego	Op. Tráfego	Barqueiro	Total MO Dir.
2	1				1		16	6						3	29
														<b>Total M.O.</b>	<b>55</b>

### EQUIPAMENTOS

Escavad. Hid. Long Reach	2	Caminhonete Pick-up Ranger	1	Retroescavadeira	0	Caminhão Munk	0	Escavad. Hid. 320D	4	Drone	1	
Embarcação de Alumínio	3	Caminhão Pipa	1	Caminhão Comboio	1	Rolo Compressor	0	Rolo Compactador	0	Banheiro Químico	6	
Caminhão Basculante	2	Caminhão Satélite	0	Caminhão Oficina	1	Trator de Esteira	0	Gerador	1	Container	5	
Carreta p/ Transp. Pesado 30	2	Kombi	2	Caminhão Traçado	0	Carreta p/ Transp. Pesado	0			Automóvel	3	
											<b>Total Equipat<sup>os</sup></b>	<b>35</b>

### SERVIÇOS EXECUTADOS

COMPENSAÇÃO REFERENTE AO FERIADO DO DIA 24/12/2025, VÉSPERA DE NATAL.

LIMPEZA MANUAL E MECANIZADA DE LIXO FLUTUANTE NOS SEGUINTE RIOS:

- ECO 01 - CANAL DO MANGUE, LOCALIZADO EM SANTO CRISTO
- ECO 02 - CANAL DO CUNHA, LOCALIZADO NO COMPLEXO DA MARÉ
- ECO 03 - CANAL VILA DOS PINHEIROS, LOCALIZADO NO COMPLEXO DA MARÉ
- ECO 04 - CANAL BAIXA DO SAPATEIRO, LOCALIZADO NO COMPLEXO DA MARÉ
- ECO 05 - CANAL NOVA HOLANDA, LOCALIZADO NO COMPLEXO DA MARÉ
- ECO 06 - RIO RAMOS, LOCALIZADO NO COMPLEXO DA MARÉ.
- ECO 08 - RIO IRAJÁ, LOCALIZADO NA PENHA.
- ECO 09 - RIO MERITI, LOCALIZADO EM DUQUE DE CAXIAS
- ECO 11 - RIO ESTRELA, LOCALIZADO EM DUQUE DE CAXIAS
- ECO 12 - RIO IMBOAÇU, LOCALIZADO EM SÃO GONÇALO.
- ECO 13 - RIO IGUAÇU, LOCALIZADO EM DUQUE DE CAXIAS
- ECO 15 - RIO BRANDOAS, LOCALIZADO EM NITERÓI.
- ECO 16 - RIO BOMBA, LOCALIZADO EM NITERÓI.
- ECO 17 - CANAL DA VILA MARUÍ, LOCALIZADO EM NITERÓI.

ECO 02 - CANAL DO CUNHA, LOCALIZADO NO COMPLEXO DA MARÉ

LIMPEZA DE VEGETAÇÃO DO ENTORNO DA BASE OPERACIONAL

CONFORME SOLICITAÇÃO DO INEA, FOI REALOCADO O BLOCO EXISTENTE DE FORMA PROVISÓRIA, SENDO ANCORADO COM BARRAS DE FERRO.

\* HORÁRIO VIGIA: 00:00 ÀS 7:00 E 16:00 ÀS 23:59H, NAS ECOBARREIRAS: ECO 2 - CANAL DO CUNHA, ECO 8 - RIO IRAJÁ, ECO 9 - RIO MERITI, ECO 11 - RIO ESTRELA, ECO 13 - RIO IGUAÇU E ECO 16 - RIO BOMBA

OBSERVAÇÕES / OCORRÊNCIAS:

COMENTÁRIOS DA FISCALIZAÇÃO:

DocuSigned by:  
  
 CONDI06622698D4DB...

FISCALIZAÇÃO

FISCALIZAÇÃO

## DIÁRIO DE OBRA



**EMPRESA:** DIMENSIONAL ENGENHARIA LTDA  
**OBRA:** SERVIÇOS DE RECUPERAÇÃO, OPERAÇÃO E MANUTENÇÃO DAS ECOBARREIRAS PARA REMOÇÃO DE LIXO FLUTUANTE E PLANTAS MACROFITAS EM DIVERSOS CURSOS D'ÁGUA CONTRIBUÍNTES DA BAÍA DE GUANABARA

Processo: SEI-070002/007444/2022

Endereço: \_\_\_\_\_

Contrato: 06-2023

Início: 15/03/2023 | Prazo (dias): 1295 | Decorridos: 1013 | Saldo: 282

Dia: 21/12/2025 | domingo

### Condições Climáticas

Período	Condição	X	Nubl	Chuva
Manhã	Bom	X		
Tarde	Bom	X		
Noite	Bom	X		

Jornada: 07:00 - 17:00

Nº D.O.: 1013

### EFETIVO

Engenheiro	Estagiário	Aux. Esc.	Téc. Controle	Adm	Apont	Almox	Aux. Alm.	Encarr.	Motorista	Tec. Seg.	Mestre	Secret.	Aux. Tec.	Vigia	Total MO Ind.
														6	6
Mecânico	Lubrificador	Soldador	Eletricista	Bombeiro	Pedreiro	Ajudante	Servente	Op. Maq.	Topógrafo	Aux. Top.	Laborat.	Sup. Tráfego	Op. Tráfego	Barqueiro	Total MO Dir.
															0
														<b>Total M.O.</b>	<b>6</b>

### EQUIPAMENTOS

Escavad. Hid. Long Reach	Caminhonete Pick-up Ranger	Retroescavadeira	Caminhão Munck	Escavad. Hid. 320D	0	Drone	1
Embarcação de Alumínio	Caminhão Pipa	Caminhão Comboio	Rolo Compressor	Rolo Compactador	0	Banheiro Químico	6
Caminhão Basculante	Caminhão Satélite	Caminhão Oficina	Trator de Esteira	Gerador	1	Container	5
Carreta p/ Transp. Pesado 30	Kombi	Caminhão Traçado	Carreta p/ Transp. Pesado			Automóvel	
						<b>Total Equipat<sup>os</sup></b>	<b>13</b>

### SERVIÇOS EXECUTADOS

DOMINGO - NÃO HOUE EXPEDIENTE.

VIGILÂNCIA 24 HORAS NAS SEGUINTE ECOBARREIRAS: ECO 2 - CANAL DO CUNHA, ECO 8 - RIO IRAJÁ, ECO 9 - RIO MERITI, ECO 13 - RIO IGUAÇU, ECO 16 - RIO BOMBA E ECO 11 - RIO ESTRELA.

#### OBSERVAÇÕES / OCORRÊNCIAS:

#### COMENTÁRIOS DA FISCALIZAÇÃO:

DocuSigned by:  
  
 CONDI-06022098D4DB...

FISCALIZAÇÃO

FISCALIZAÇÃO

## DIÁRIO DE OBRA



**EMPRESA:** DIMENSIONAL ENGENHARIA LTDA  
**OBRA:** SERVIÇOS DE RECUPERAÇÃO, OPERAÇÃO E MANUTENÇÃO DAS ECOBARREIRAS PARA REMOÇÃO DE LIXO FLUTUANTE E PLANTAS MACROFITAS EM DIVERSOS CURSOS D'ÁGUA CONTRIBUÍNTES DA BAÍA DE GUANABARA

Processo: SEI-070002/007444/2022

Endereço

Contrato: 06-2023

Início: 15/03/2023 | Prazo (dias): 1295 | Decorridos: 1014 | Saldo: 281

Dia: 22/12/2025 | segunda-feira

### Condições Climáticas

	Bom	X	Nubl	Chuva
Manhã	Bom	X	Nubl	Chuva
Tarde	Bom	X	Nubl	Chuva
Noite	Bom	X	Nubl	Chuva

Jornada 07:00 17:00

Nº D.O. 1014

### EFETIVO

Engenheiro	Estagiário	Aux. Esc.	Téc. Controle	Adm	Apont	Almox	Aux. Alm.	Encarr.	Motorista	Tec. Seg.	Mestre	Secret.	Aux. Tec.	Vigia	Total MO Ind.
2	2	1	1	1		1		1	10	1				6	26
Mecânico	Lubrificador	Soldador	Eletricista	Bombeiro	Pedreiro	Ajudante	Servente	Op. Maq.	Topógrafo	Aux. Top.	Laborat.	Sup. Tráfego	Op. Tráfego	Barqueiro	Total MO Dir.
2	1				1		16	6						3	29
<b>Total M.O.</b>														<b>55</b>	

### EQUIPAMENTOS

Escavad. Hid. Long Reach	2	Caminhonete Pick-up Rang	1	Retroescavadeira	0	Caminhão Munc	0	Escavad. Hid. 320D	4	Drone	1
Embarcação de Alumínio	3	Caminhão Pipa	1	Caminhão Comboio	1	Rolo Compressor	0	Rolo Compactador	0	Banheiro Químico	6
Caminhão Basculante	2	Caminhão Satélite	0	Caminhão Oficina	1	Trator de Esteira	0	Gerador	1	Container	5
Carreta p/ Transp. Pesado	2	Kombi	2	Caminhão Traçado	0	Carreta p/ Transp. Pes	0			Automóvel	3
<b>Total Equipat's</b>											<b>35</b>

### SERVIÇOS EXECUTADOS

LIMPEZA MANUAL E MECANIZADA DE LIXO FLUTUANTE NOS SEGUINTE RIOS:

- ECO 01 - CANAL DO MANGUE, LOCALIZADO EM SANTO CRISTO
- ECO 02 - CANAL DO CUNHA, LOCALIZADO NO COMPLEXO DA MARÉ
- ECO 03 - CANAL VILA DOS PINHEIROS, LOCALIZADO NO COMPLEXO DA MARÉ
- ECO 04 - CANAL BAIXA DO SAPATEIRO, LOCALIZADO NO COMPLEXO DA MARÉ
- ECO 05 - CANAL NOVA HOLANDA, LOCALIZADO NO COMPLEXO DA MARÉ
- ECO 06 - RIO RAMOS, LOCALIZADO NO COMPLEXO DA MARÉ.
- ECO 08 - RIO IRAJÁ, LOCALIZADO NA PENHA.
- ECO 09 - RIO MERITI, LOCALIZADO EM DUQUE DE CAXIAS
- ECO 11 - RIO ESTRELA, LOCALIZADO EM DUQUE DE CAXIAS
- ECO 12 - RIO IMBOAÇU, LOCALIZADO EM SÃO GONÇALO.
- ECO 13 - RIO IGUAÇU, LOCALIZADO EM DUQUE DE CAXIAS
- ECO 15 - RIO BRANDOAS, LOCALIZADO EM NITERÓI.
- ECO 16 - RIO BOMBA, LOCALIZADO EM NITERÓI.
- ECO 17 - CANAL DA VILA MARUÍ, LOCALIZADO EM NITERÓI.

\* HORÁRIO VIGIA: 00:00 ÀS 7:00 E 16:00 ÀS 23:59H, NAS ECOBARREIRAS: ECO 2 - CANAL DO CUNHA, ECO 8 - RIO IRAJÁ, ECO 9 - RIO MERITI, ECO 11 - RIO ESTRELA, ECO 13 - RIO IGUAÇU E ECO 16 - RIO BOMBA

#### OBSERVAÇÕES / OCORRÊNCIAS:

#### COMENTÁRIOS DA FISCALIZAÇÃO:

DocuSigned by:  

CONTRATO 26898D4DB...

FISCALIZAÇÃO

FISCALIZAÇÃO

## DIÁRIO DE OBRA



**EMPRESA:** DIMENSIONAL ENGENHARIA LTDA  
**OBRA:** SERVIÇOS DE RECUPERAÇÃO, OPERAÇÃO E MANUTENÇÃO DAS ECOBARREIRAS PARA REMOÇÃO DE LIXO FLUTUANTE E PLANTAS MACROFITAS EM DIVERSOS CURSOS D'ÁGUA CONTRIBUÍNTES DA BAÍA DE GUANABARA

**Endereço:** \_\_\_\_\_

**Processo:** SEI-070002/007444/2022

**Início:** 15/03/2023 **Prazo (dias):** 1295 **Decorridos:** 1015 **Saldo:** 280

**Contrato:** 06-2023

Condições Climáticas					
Manhã	Bom	X	Nubl		Chuva
Tarde	Bom	X	Nubl		Chuva
Noite	Bom	X	Nubl		Chuva

**Dia:** 23/12/2025 **terça-feira**

**Jornada:** 07:00 - 17:00

**Nº D.O.:** 1015

### EFETIVO

Engenheiro	Estagiário	Aux. Esc.	Téc. Controle	Adm	Apont	Almox	Aux. Alm.	Encarr.	Motorista	Tec. Seg.	Mestre	Secret.	Aux. Tec.	Vigia	Total MO Ind.
2	2	1	1	1		1		1	10	1				6	26
Mecânico	Lubrificador	Soldador	Eletricista	Bombeiro	Pedreiro	Ajudante	Servente	Op. Maq.	Topógrafo	Aux. Top.	Laborat.	Sup. Tráfego	Op. Tráfego	Barqueiro	Total MO Dir.
2	1				1		16	6						3	29
<b>Total M.O.</b>														<b>55</b>	

### EQUIPAMENTOS

Escavad. Hid. Long Reach	2	Caminhonete Pick-up Ranger	1	Retroescavadeira	0	Caminhão MuncK	0	Escavad. Hid. 320D	4	Drone	1
Embarcação de Alumínio	3	Caminhão Pipa	1	Caminhão Comboio	1	Rolo Compressor	0	Rolo Compactador	0	Banheiro Químico	6
Caminhão Basculante	2	Caminhão Satélite	0	Caminhão Oficina	1	Trator de Esteira	0	Gerador	1	Conteiner	5
Carreta p/ Transp. Pesado 30t	2	Kombi	2	Caminhão Traçado	0	Carreta p/ Transp. Pesa	0			Automóvel	3
<b>Total Equipat's</b>											<b>35</b>

### SERVIÇOS EXECUTADOS

LIMPEZA MANUAL E MECANIZADA DE LIXO FLUTUANTE NOS SEGUINTE RIOS:

- ECO 01 - CANAL DO MANGUE, LOCALIZADO EM SANTO CRISTO
- ECO 02 - CANAL DO CUNHA, LOCALIZADO NO COMPLEXO DA MARÉ
- ECO 03 - CANAL VILA DOS PINHEIROS, LOCALIZADO NO COMPLEXO DA MARÉ
- ECO 04 - CANAL BAIXA DO SAPATEIRO, LOCALIZADO NO COMPLEXO DA MARÉ
- ECO 05 - CANAL NOVA HOLANDA, LOCALIZADO NO COMPLEXO DA MARÉ
- ECO 06 - RIO RAMOS, LOCALIZADO NO COMPLEXO DA MARÉ.
- ECO 08 - RIO IRAJÁ, LOCALIZADO NA PENHA.
- ECO 09 - RIO MERITI, LOCALIZADO EM DUQUE DE CAXIAS
- ECO 11 - RIO ESTRELA, LOCALIZADO EM DUQUE DE CAXIAS
- ECO 12 - RIO IMBOAÇU, LOCALIZADO EM SÃO GONÇALO.
- ECO 13 - RIO IGUAÇU, LOCALIZADO EM DUQUE DE CAXIAS
- ECO 15 - RIO BRANDOAS, LOCALIZADO EM NITERÓI.
- ECO 16 - RIO BOMBA, LOCALIZADO EM NITERÓI.
- ECO 17 - CANAL DA VILA MARUÍ, LOCALIZADO EM NITERÓI.

ECO 13 - RIO IGUAÇU, LOCALIZADO EM DUQUE DE CAXIAS  
 CAPINA, ROÇAGEM E LIMPEZA DE VEGETAÇÃO DO ENTORNO DA BASE OPERACIONAL

\* HORÁRIO VIGIA: 00:00 ÀS 7:00 E 16:00 ÀS 23:59H, NAS ECOBARREIRAS: ECO 2 - CANAL DO CUNHA, ECO 8 - RIO IRAJÁ, ECO 9 - RIO MERITI, ECO 11 - RIO ESTRELA, ECO 13 - RIO IGUAÇU E ECO 16 - RIO BOMBA

#### OBSERVAÇÕES / OCORRÊNCIAS:

#### COMENTÁRIOS DA FISCALIZAÇÃO:

DocuSigned by:  
  
 eonD40682898D4DB...

FISCALIZAÇÃO

FISCALIZAÇÃO

## DIÁRIO DE OBRA



**EMPRESA:** DIMENSIONAL ENGENHARIA LTDA  
**OBRA:** SERVIÇOS DE RECUPERAÇÃO, OPERAÇÃO E MANUTENÇÃO DAS ECOBARREIRAS PARA REMOÇÃO DE LIXO FLUTUANTE E PLANTAS MACROFITAS EM DIVERSOS CURSOS D'ÁGUA CONTRIBUÍNTES DA BAÍA DE GUANABARA

Processo: SEI-070002/007444/2022

Endereço: \_\_\_\_\_

Contrato: 06-2023

Início: 15/03/2023 | Prazo (dias): 1295 | Decorridos: 1016 | Saldo: 279

Dia: 24/12/2025 | quarta-feira

### Condições Climáticas

Período	Bom	X	Nubl	Chuva
Manhã		X		
Tarde		X		
Noite		X		

Jornada: 07:00 - 17:00

Nº D.O.: 1016

### EFETIVO

Engenheiro	Estagiário	Aux. Esc.	Téc. Controle	Adm	Apont	Almox	Aux. Alm.	Encarr.	Motorista	Tec. Seg.	Mestre	Secret.	Aux. Tec.	Vigia	Total MO Ind.
														6	6
Mecânico	Lubrificador	Soldador	Eletricista	Bombeiro	Pedreiro	Ajudante	Servente	Op. Maq.	Topógrafo	Aux. Top.	Laborat.	Sup. Tráfego	Op. Tráfego	Barqueiro	Total MO Dir.
															0
<b>Total M.O.</b>															<b>6</b>

### EQUIPAMENTOS

Escavad. Hid. Long Reach	Caminhonete Pick-up Ranger	Retroescavadeira	Caminhão Munk	Escavad. Hid. 320D	0	Drone	1
Embarcação de Alumínio	Caminhão Pipa	Caminhão Comboio	Rolo Compressor	Rolo Compactador	0	Banheiro Químico	6
Caminhão Basculante	Caminhão Satélite	Caminhão Oficina	Trator de Esteira	Gerador	1	Container	5
Carreta p/ Transp. Pesado 3d	Kombi	Caminhão Traçado	Carreta p/ Transp. Pesado			Automóvel	
<b>Total Equipat<sup>os</sup></b>							<b>13</b>

### SERVIÇOS EXECUTADOS

NÃO HOUE EXPEDIENTE - COMPENSAÇÃO REALIZADA DIA 20/12/2025

VIGILÂNCIA 24 HORAS NAS SEGUINTE ECOBARREIRAS: ECO 2 - CANAL DO CUNHA, ECO 8 - RIO IRAJÁ, ECO 9 - RIO MERITI, ECO 13 - RIO IGUAÇU, ECO 16 - RIO BOMBA E ECO 11 - RIO ESTRELA.

#### OBSERVAÇÕES / OCORRÊNCIAS:

#### COMENTÁRIOS DA FISCALIZAÇÃO:

DocuSigned by:  
  
 CONDI06022898D4DB...

FISCALIZAÇÃO

FISCALIZAÇÃO

## DIÁRIO DE OBRA



**EMPRESA:** DIMENSIONAL ENGENHARIA LTDA  
**OBRA:** SERVIÇOS DE RECUPERAÇÃO, OPERAÇÃO E MANUTENÇÃO DAS ECOBARREIRAS PARA REMOÇÃO DE LIXO FLUTUANTE E PLANTAS MACROFITAS EM DIVERSOS CURSOS D'ÁGUA CONTRIBUÍNTES DA BAÍA DE GUANABARA

Processo: SEI-070002/007444/2022

Endereço: \_\_\_\_\_

Contrato: 06-2023

Início: 15/03/2023 | Prazo (dias): 1295 | Decorridos: 1017 | Saldo: 278

Dia: 25/12/2025 | quinta-feira

### Condições Climáticas

Manhã	Bom	X	Nubl	Chuva
Tarde	Bom	X	Nubl	Chuva
Noite	Bom	X	Nubl	Chuva

Jornada: 07:00 - 17:00

Nº D.O.: 1017

### EFETIVO

Engenheiro	Estagiário	Aux. Esc.	Téc. Controle	Adm	Apont	Almox	Aux. Alm.	Encarr.	Motorista	Tec. Seg.	Mestre	Secret.	Aux. Tec.	Vigia	Total MO Ind.
														6	6
Mecânico	Lubrificador	Soldador	Eletricista	Bombeiro	Pedreiro	Ajudante	Servente	Op. Maq.	Topógrafo	Aux. Top.	Laborat.	Sup. Tráfego	Op. Tráfego	Barqueiro	Total MO Dir.
															0
<b>Total M.O.</b>														<b>6</b>	

### EQUIPAMENTOS

Escavad. Hid. Long Reach	Caminhonete Pick-up Ranger	Retroescavadeira	Caminhão Munk	Escavad. Hid. 320D	0	Drone	1
Embarcação de Alumínio	Caminhão Pipa	Caminhão Comboio	Rolo Compressor	Rolo Compactador	0	Banheiro Químico	6
Caminhão Basculante	Caminhão Satélite	Caminhão Oficina	Trator de Esteira	Gerador	1	Container	5
Carreta p/ Transp. Pesado 3d	Kombi	Caminhão Traçado	Carreta p/ Transp. Pesado			Automóvel	
<b>Total Equipat<sup>os</sup></b>						<b>13</b>	

### SERVIÇOS EXECUTADOS

FERIADO - NÃO HOUVE EXPEDIENTE.

VIGILÂNCIA 24 HORAS NAS SEGUINTEZ ECOBARREIRAS: ECO 2 - CANAL DO CUNHA, ECO 8 - RIO IRAJÁ, ECO 9 - RIO MERITI, ECO 13 - RIO IGUAÇU, ECO 16 - RIO BOMBA E ECO 11 - RIO ESTRELA.

### OBSERVAÇÕES / OCORRÊNCIAS:

### COMENTÁRIOS DA FISCALIZAÇÃO:

DocuSigned by:  
  
 CONTRATADA  
 AD7406622898D4DB...

FISCALIZAÇÃO

FISCALIZAÇÃO

## DIÁRIO DE OBRA



**EMPRESA:** DIMENSIONAL ENGENHARIA LTDA  
**OBRA:** SERVIÇOS DE RECUPERAÇÃO, OPERAÇÃO E MANUTENÇÃO DAS ECOBARREIRAS PARA REMOÇÃO DE LIXO FLUTUANTE E PLANTAS MACROFITAS EM DIVERSOS CURSOS D'ÁGUA CONTRIBUÍNTES DA BAÍA DE GUANABARA

Processo: SEI-070002/007444/2022

Endereço: \_\_\_\_\_

Contrato: 06-2023

Início: 15/03/2023 Prazo (dias): 1295 Decorridos: 1018 Saldo: 277

Dia: 26/12/2025 sexta-feira

### Condições Climáticas

	Bom	X	Nubl	Chuva
Manhã	Bom	X	Nubl	Chuva
Tarde	Bom	X	Nubl	Chuva
Noite	Bom	X	Nubl	Chuva

Jornada 07:00 16:00

Nº D.O. 1018

### EFETIVO

Engenheiro	Estagiário	Aux. Esc.	Téc. Controle	Adm	Apont	Almox	Aux. Alm.	Encarr.	Motorista	Tec. Seg.	Mestre	Secret.	Aux. Tec.	Vigia	Total MO Ind.
2	2	1	1	1	1	1	1	1	10	1				6	26
Mecânico	Lubrificador	Soldador	Eletricista	Bombeiro	Pedreiro	Ajudante	Servente	Op. Maq.	Topógrafo	Aux. Top.	Laborat.	Sup. Tráfego	Op. Tráfego	Barqueiro	Total MO Dir.
2	1				1		16	5						3	28
<b>Total M.O.</b>														<b>54</b>	

### EQUIPAMENTOS

Escavad. Hid. Long Reach	2	Caminhonete Pick-up Ranger	1	Retroescavadeira	0	Caminhão Munk	0	Escavad. Hid. 320D	3	Drone	1
Embarcação de Alumínio	3	Caminhão Pipa	1	Caminhão Comboio	1	Rolo Compressor	0	Rolo Compactador	0	Banheiro Químico	6
Caminhão Basculante	2	Caminhão Satélite	0	Caminhão Oficina	1	Trator de Esteira	0	Gerador	1	Container	5
Carreta p/ Transp. Pesado 30	2	Kombi	2	Caminhão Traçado	0	Carreta p/ Transp. Pesado	0			Automóvel	3
<b>Total Equipat<sup>o</sup>s</b>											<b>34</b>

### SERVIÇOS EXECUTADOS

LIMPEZA MANUAL E MECANIZADA DE LIXO FLUTUANTE NOS SEGUINTE RIOS:

- ECO 01 - CANAL DO MANGUE, LOCALIZADO EM SANTO CRISTO
- ECO 02 - CANAL DO CUNHA, LOCALIZADO NO COMPLEXO DA MARÉ
- ECO 03 - CANAL VILA DOS PINHEIROS, LOCALIZADO NO COMPLEXO DA MARÉ
- ECO 04 - CANAL BAIXA DO SAPATEIRO, LOCALIZADO NO COMPLEXO DA MARÉ
- ECO 05 - CANAL NOVA HOLANDA, LOCALIZADO NO COMPLEXO DA MARÉ
- ECO 06 - RIO RAMOS, LOCALIZADO NO COMPLEXO DA MARÉ.
- ECO 08 - RIO IRAJÁ, LOCALIZADO NA PENHA.
- ECO 09 - RIO MERITI, LOCALIZADO EM DUQUE DE CAXIAS
- ECO 11 - RIO ESTRELA, LOCALIZADO EM DUQUE DE CAXIAS
- ECO 12 - RIO IMBOAÇU, LOCALIZADO EM SÃO GONÇALO.
- ECO 13 - RIO IGUAÇU, LOCALIZADO EM DUQUE DE CAXIAS
- ECO 15 - RIO BRANDOAS, LOCALIZADO EM NITERÓI.
- ECO 16 - RIO BOMBA, LOCALIZADO EM NITERÓI.
- ECO 17 - CANAL DA VILA MARUÍ, LOCALIZADO EM NITERÓI.

ECO 02 - CANAL DO CUNHA, LOCALIZADO NO COMPLEXO DA MARÉ

LIMPEZA DE VEGETAÇÃO DO ENTORNO DA BASE OPERACIONAL

\* HORÁRIO VIGIA: 00:00 ÀS 7:00 E 16:00 ÀS 23:59H, NAS ECOBARREIRAS: ECO 2 - CANAL DO CUNHA, ECO 8 - RIO IRAJÁ, ECO 9 - RIO MERITI, ECO 11 - RIO ESTRELA, ECO 13 - RIO IGUAÇU E ECO 16 - RIO BOMBA

OBSERVAÇÕES / OCORRÊNCIAS:

COMENTÁRIOS DA FISCALIZAÇÃO:

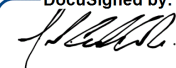
DocuSigned by:  
  
 CONDI0662898D4DB...

FISCALIZAÇÃO

FISCALIZAÇÃO

## DIÁRIO DE OBRA



**EMPRESA:** DIMENSIONAL ENGENHARIA LTDA  
**OBRA:** SERVIÇOS DE RECUPERAÇÃO, OPERAÇÃO E MANUTENÇÃO DAS ECOBARREIRAS PARA REMOÇÃO DE LIXO FLUTUANTE E PLANTAS MACROFITAS EM DIVERSOS CURSOS D'ÁGUA CONTRIBUÍNTES DA BAÍA DE GUANABARA

Processo: SEI-070002/007444/2022

Endereço: \_\_\_\_\_

Contrato: 06-2023

Início: 15/03/2023 | Prazo (dias): 1295 | Decorridos: 1019 | Saldo: 276

Dia: 27/12/2025 | sábado

### Condições Climáticas

Período	Bom	X	Nubl	Chuva
Manhã	Bom	X	Nubl	Chuva
Tarde	Bom	X	Nubl	Chuva
Noite	Bom	X	Nubl	Chuva

Jornada: 07:00 - 17:00

Nº D.O.: 1019

### EFETIVO

Engenheiro	Estagiário	Aux. Esc.	Téc. Controle	Adm	Apont	Almox	Aux. Alm.	Encarr.	Motorista	Tec. Seg.	Mestre	Secret.	Aux. Tec.	Vigia	Total MO Ind.
														6	6
Mecânico	Lubrificador	Soldador	Eletricista	Bombeiro	Pedreiro	Ajudante	Servente	Op. Maq.	Topógrafo	Aux. Top.	Laborat.	Sup. Tráfego	Op. Tráfego	Barqueiro	Total MO Dir.
														0	0
<b>Total M.O.</b>														<b>6</b>	

### EQUIPAMENTOS

Escavad. Hid. Long Reach	Caminhonete Pick-up Ranger	Retroescavadeira	Caminhão Munck	Escavad. Hid. 320D	0	Drone	1
Embarcação de Alumínio	Caminhão Pipa	Caminhão Comboio	Rolo Compressor	Rolo Compactador	0	Banheiro Químico	6
Caminhão Basculante	Caminhão Satélite	Caminhão Oficina	Trator de Esteira	Gerador	1	Conteiner	5
Carreta p/ Transp. Pesado 30	Kombi	Caminhão Traçado	Carreta p/ Transp. Pesado			Automóvel	0
<b>Total Equipat<sup>os</sup></b>						<b>13</b>	

### SERVIÇOS EXECUTADOS

SÁBADO - NÃO HOUE EXPEDIENTE.

VIGILÂNCIA 24 HORAS NAS SEGUINTE ECOBARREIRAS: ECO 2 - CANAL DO CUNHA, ECO 8 - RIO IRAJÁ, ECO 9 - RIO MERITI, ECO 13 - RIO IGUAÇU, ECO 16 - RIO BOMBA E ECO 11 - RIO ESTRELA.

\* HORÁRIO VIGIA: 00:00 ÀS 7:00 E 16:00 ÀS 23:59H, NAS ECOBARREIRAS: ECO 2 - CANAL DO CUNHA, ECO 8 - RIO IRAJÁ, ECO 9 - RIO MERITI, ECO 11 - RIO ESTRELA, ECO 13 - RIO IGUAÇU E ECO 16 - RIO BOMBA

#### OBSERVAÇÕES / OCORRÊNCIAS:

#### COMENTÁRIOS DA FISCALIZAÇÃO:

DocuSigned by:  
  
 CONTRATADA: AD406622898D4DB...

FISCALIZAÇÃO

FISCALIZAÇÃO

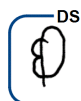

## DIÁRIO DE OBRA



**EMPRESA:** DIMENSIONAL ENGENHARIA LTDA  
**OBRA:** SERVIÇOS DE RECUPERAÇÃO, OPERAÇÃO E MANUTENÇÃO DAS ECOBARREIRAS PARA REMOÇÃO DE LIXO FLUTUANTE E PLANTAS MACROFITAS EM DIVERSOS CURSOS D'ÁGUA CONTRIBUÍNTES DA BAÍA DE GUANABARA

Processo: SEI-070002/007444/2022

Endereço: \_\_\_\_\_

Contrato: 06-2023

Início:	15/03/2023	Prazo (dias):	1295	Decorridos:	1020	Saldo:	275
---------	------------	---------------	------	-------------	------	--------	-----

Dia: 28/12/2025      domingo

Condições Climáticas					
Manhã	Bom	X	Nubl		Chuva
Tarde	Bom	X	Nubl		Chuva
Noite	Bom	X	Nubl		Chuva

Jornada      07:00      17:00

Nº D.O.      1020

### EFETIVO

Engenheiro	Estagiário	Aux. Esc.	Téc. Controle	Adm	Apont	Almox	Aux. Alm.	Encarr.	Motorista	Tec. Seg.	Mestre	Secret.	Aux. Tec.	Vigia	Total MO Ind.
														6	6
Mecânico	Lubrificador	Soldador	Eletricista	Bombeiro	Pedreiro	Ajudante	Servente	Op. Maq.	Topógrafo	Aux. Top.	Laborat.	Sup. Tráfego	Op. Tráfego	Barqueiro	Total MO Dir.
															0
<b>Total M.O.</b>															<b>6</b>

### EQUIPAMENTOS

Escavad. Hid. Long Reach		Caminhonete Pick-up Ranger		Retroescavadeira		Caminhão Munck		Escavad. Hid. 320D	0	Drone	1
Embarcação de Alumínio		Caminhão Pipa		Caminhão Comboio		Rolo Compressor		Rolo Compactador	0	Banheiro Químico	6
Caminhão Basculante		Caminhão Satélite		Caminhão Oficina		Trator de Esteira		Gerador	1	Container	5
Carreta p/ Transp. Pesado 30		Kombi		Caminhão Traçado		Carreta p/ Transp. Pesado				Automóvel	
<b>Total Equipat<sup>os</sup></b>											<b>13</b>

### SERVIÇOS EXECUTADOS

DOMINGO - NÃO HOUE EXPEDIENTE.

VIGILÂNCIA 24 HORAS NAS SEGUINTE ECOBARREIRAS: ECO 2 - CANAL DO CUNHA, ECO 8 - RIO IRAJÁ, ECO 9 - RIO MERITI, ECO 13 - RIO IGUAÇU, ECO 16 - RIO BOMBA E ECO 11 - RIO ESTRELA.

#### OBSERVAÇÕES / OCORRÊNCIAS:

#### COMENTÁRIOS DA FISCALIZAÇÃO:

DocuSigned by:  
  
 COAD700022898D4DB...

FISCALIZAÇÃO

FISCALIZAÇÃO

## DIÁRIO DE OBRA



**EMPRESA:** DIMENSIONAL ENGENHARIA LTDA  
**OBRA:** SERVIÇOS DE RECUPERAÇÃO, OPERAÇÃO E MANUTENÇÃO DAS ECOBARREIRAS PARA REMOÇÃO DE LIXO FLUTUANTE E PLANTAS MACROFITAS EM DIVERSOS CURSOS D'ÁGUA CONTRIBUÍNTES DA BAÍA DE GUANABARA

**Processo:** SEI-070002/007444/2022  
**Contrato:** 06-2023  
**Dia:** 29/12/2025    segunda-feira  
**Jornada:** 07:00    17:00  
**Nº D.O.:** 1021

<b>Endereço</b>					
<b>Início:</b>	15/03/2023	<b>Prazo (dias)</b>	1295	<b>Decorridos:</b>	1021
		<b>Saldo:</b>	274		
<b>Condições Climáticas</b>					
Manhã	Bom	X	Nubl	Chuva	
Tarde	Bom	X	Nubl	Chuva	
Noite	Bom	X	Nubl	Chuva	

EFETIVO															
Engenheiro	Estagiário	Aux. Esc.	Téc. Controle	Adm	Apont	Almox	Aux. Alm.	Encarr.	Motorista	Tec. Seg.	Mestre	Secret.	Aux. Tec.	Vigia	Total MO Ind.
2	2	1	1	1		1		1	10	1				6	26
Mecânico	Lubrificador	Soldador	Eletricista	Bombeiro	Pedreiro	Ajudante	Servente	Op. Maq.	Topógrafo	Aux. Top.	Laborat.	Sup. Tráfego	Op. Tráfego	Barqueiro	Total MO Dir.
2	1				1			16	5					3	28
														<b>Total M.O.</b>	<b>54</b>

EQUIPAMENTOS											
Escavad. Hid. Long Reach	2	Caminhonete Pick-up Ranger	1	Retroescavadeira	0	Caminhão Munk	0	Escavad. Hid. 320D	3	Drone	1
Embarcação de Alumínio	3	Caminhão Pipa	1	Caminhão Comboio	1	Rolo Compressor	0	Rolo Compactador	0	Banheiro Químico	6
Caminhão Basculante	2	Caminhão Satélite	0	Caminhão Oficina	1	Trator de Esteira	0	Gerador	1	Container	5
Carreta p/ Transp. Pesado 30	2	Kombi	2	Caminhão Traçado	0	Carreta p/ Transp. Pesado	0			Automóvel	3
										<b>Total Equipat<sup>o</sup>s</b>	<b>34</b>

**SERVIÇOS EXECUTADOS**

LIMPEZA MANUAL E MECANIZADA DE LIXO FLUTUANTE NOS SEGUINTE RIOS:  
 ECO 01 - CANAL DO MANGUE, LOCALIZADO EM SANTO CRISTO  
 ECO 02 - CANAL DO CUNHA, LOCALIZADO NO COMPLEXO DA MARÉ  
 ECO 03 - CANAL VILA DOS PINHEIROS, LOCALIZADO NO COMPLEXO DA MARÉ  
 ECO 04 - CANAL BAIXA DO SAPATEIRO, LOCALIZADO NO COMPLEXO DA MARÉ  
 ECO 05 - CANAL NOVA HOLANDA, LOCALIZADO NO COMPLEXO DA MARÉ  
 ECO 06 - RIO RAMOS, LOCALIZADO NO COMPLEXO DA MARÉ.  
 ECO 08 - RIO IRAJÁ, LOCALIZADO NA PENHA.  
 ECO 09 - RIO MERITI, LOCALIZADO EM DUQUE DE CAXIAS  
 ECO 11 - RIO ESTRELA, LOCALIZADO EM DUQUE DE CAXIAS  
 ECO 12 - RIO IMBOAÇU, LOCALIZADO EM SÃO GONÇALO.  
 ECO 13 - RIO IGUAÇU, LOCALIZADO EM DUQUE DE CAXIAS  
 ECO 15 - RIO BRANDOAS, LOCALIZADO EM NITERÓI.  
 ECO 16 - RIO BOMBA, LOCALIZADO EM NITERÓI.  
 ECO 17 - CANAL DA VILA MARUÍ, LOCALIZADO EM NITERÓI.

ECO 02 - CANAL DO CUNHA, LOCALIZADO NO COMPLEXO DA MARÉ  
 CONFORME SOLICITAÇÃO DO INEA, FOI DADO INICIO A INSTALAÇÃO DE TODA BARREIRA METÁLICA, SENDO DE FORMA PROVISÓRIA.

\* HORÁRIO VIGIA: 00:00 ÀS 7:00 E 16:00 ÀS 23:59H, NAS ECOBARREIRAS: ECO 2 - CANAL DO CUNHA, ECO 8 - RIO IRAJÁ, ECO 9 - RIO MERITI, ECO 11 - RIO ESTRELA, ECO 13 - RIO IGUAÇU E ECO 16 - RIO BOMBA

**OBSERVAÇÕES / OCORRÊNCIAS:**

**COMENTÁRIOS DA FISCALIZAÇÃO:**

DocuSigned by:  
  
 CONDI-06022898D4DB...

FISCALIZAÇÃO

FISCALIZAÇÃO

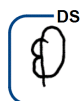

## DIÁRIO DE OBRA



**EMPRESA:** DIMENSIONAL ENGENHARIA LTDA  
**OBRA:** SERVIÇOS DE RECUPERAÇÃO, OPERAÇÃO E MANUTENÇÃO DAS ECOBARREIRAS PARA REMOÇÃO DE LIXO FLUTUANTE E PLANTAS MACROFITAS EM DIVERSOS CURSOS D'ÁGUA CONTRIBUÍNTES DA BAÍA DE GUANABARA

Processo: SEI-070002/007444/2022

Endereço

Contrato: 06-2023

Início: 15/03/2023 | Prazo (dias): 1295 | Decorridos: 1022 | Saldo: 273

Dia: 30/12/2025 | terça-feira

**Condições Climáticas**

	Bom	X	Nubl	Chuva
Manhã	Bom	X	Nubl	Chuva
Tarde	Bom	X	Nubl	Chuva
Noite	Bom	X	Nubl	Chuva

Jornada 07:00 17:00

Nº D.O. 1022

**EFETIVO**

Engenheiro	Estagiário	Aux. Esc.	Téc. Controle	Adm	Apont	Almox	Aux. Alm.	Encarr.	Motorista	Tec. Seg.	Mestre	Secret.	Aux. Tec.	Vigia	Total MO Ind.
2	2	1	1	1		1		1	10	1				6	26
Mecânico	Lubrificador	Soldador	Eletricista	Bombeiro	Pedreiro	Ajudante	Servente	Op. Maq.	Topógrafo	Aux. Top.	Laborat.	Sup. Tráfego	Op. Tráfego	Barqueiro	Total MO Dir.
2	1				1		16	5						3	28
														<b>Total M.O.</b>	<b>54</b>

**EQUIPAMENTOS**

Escavad. Hid. Long Reach	2	Caminhonete Pick-up Range	1	Retroescavadeira	0	Caminhão Muncck	0	Escavad. Hid. 320D	3	Drone	1	
Embarcação de Alumínio	3	Caminhão Pipa	1	Caminhão Comboio	1	Rolo Compressor	0	Rolo Compactador	0	Banheiro Químico	6	
Caminhão Basculante	2	Caminhão Satélite	0	Caminhão Oficina	1	Trator de Esteira	0	Gerador	1	Container	5	
Carreta p/ Transp. Pesado	2	Kombi	2	Caminhão Traçado	0	Carreta p/ Transp. Pesado	0			Automóvel	3	
											<b>Total Equipat's</b>	<b>34</b>

**SERVIÇOS EXECUTADOS**

LIMPEZA MANUAL E MECANIZADA DE LIXO FLUTUANTE NOS SEGUINTE RIOS:

- ECO 01 - CANAL DO MANGUE, LOCALIZADO EM SANTO CRISTO
- ECO 02 - CANAL DO CUNHA, LOCALIZADO NO COMPLEXO DA MARÉ
- ECO 03 - CANAL VILA DOS PINHEIROS, LOCALIZADO NO COMPLEXO DA MARÉ
- ECO 04 - CANAL BAIXA DO SAPATEIRO, LOCALIZADO NO COMPLEXO DA MARÉ
- ECO 05 - CANAL NOVA HOLANDA, LOCALIZADO NO COMPLEXO DA MARÉ
- ECO 06 - RIO RAMOS, LOCALIZADO NO COMPLEXO DA MARÉ.
- ECO 08 - RIO IRAJÁ, LOCALIZADO NA PENHA.
- ECO 09 - RIO MERITI, LOCALIZADO EM DUQUE DE CAXIAS
- ECO 11 - RIO ESTRELA, LOCALIZADO EM DUQUE DE CAXIAS
- ECO 12 - RIO IMBOAÇU, LOCALIZADO EM SÃO GONÇALO.
- ECO 13 - RIO IGUAÇU, LOCALIZADO EM DUQUE DE CAXIAS
- ECO 15 - RIO BRANDOAS, LOCALIZADO EM NITERÓI.
- ECO 16 - RIO BOMBA, LOCALIZADO EM NITERÓI.
- ECO 17 - CANAL DA VILA MARUÍ, LOCALIZADO EM NITERÓI.

ECO 02 - CANAL DO CUNHA, LOCALIZADO NO COMPLEXO DA MARÉ

FINALIZAÇÃO DA INSTALAÇÃO DA BARREIRA METÁLICA, CONFORME SOLICITAÇÃO DO INEA.

\* HORÁRIO VIGIA: 00:00 ÀS 7:00 E 16:00 ÀS 23:59H, NAS ECOBARREIRAS: ECO 2 - CANAL DO CUNHA, ECO 8 - RIO IRAJÁ, ECO 9 - RIO MERITI, ECO 11 - RIO ESTRELA, ECO 13 - RIO IGUAÇU E ECO 16 - RIO BOMBA

**OBSERVAÇÕES / OCORRÊNCIAS:**

**COMENTÁRIOS DA FISCALIZAÇÃO:**

DocuSigned by:

CONF706622898D4DB...

FISCALIZAÇÃO

FISCALIZAÇÃO



## DIÁRIO DE OBRA



**EMPRESA:** DIMENSIONAL ENGENHARIA LTDA  
**OBRA:** SERVIÇOS DE RECUPERAÇÃO, OPERAÇÃO E MANUTENÇÃO DAS ECOBARREIRAS PARA REMOÇÃO DE LIXO FLUTUANTE E PLANTAS MACROFITAS EM DIVERSOS CURSOS D'ÁGUA CONTRIBUÍNTES DA BAÍA DE GUANABARA

Processo: SEI-070002/007444/2022

Endereço

Contrato: 06-2023

Início: 15/03/2023 | Prazo (dias): 1295 | Decorridos: 1023 | Saldo: 272

Dia: 31/12/2025 | quarta-feira

**Condições Climáticas**

Jornada: 07:00 - 17:00

	Bom	Nubl	X	Chuva
Manhã			X	
Tarde			X	
Noite			X	

Nº D.O.: 1023

**EFETIVO**

Engenheiro	Estagiário	Aux. Esc.	Téc. Controle	Adm	Apont	Almox	Aux. Alm.	Encarr.	Motorista	Tec. Seg.	Mestre	Secret.	Aux. Tec.	Vigia	Total MO Ind.
														6	6
Mecânico	Lubrificador	Soldador	Eletricista	Bombeiro	Pedreiro	Ajudante	Servente	Op. Maq.	Topógrafo	Aux. Top.	Laborat.	Sup. Tráfego	Op. Tráfego	Barqueiro	Total MO Dir.
															0
<b>Total M.O.</b>														<b>6</b>	

**EQUIPAMENTOS**

Escavad. Hid. Long Reach	Caminhonete Pick-up Range	Retroescavadeira	Caminhão Munck	Escavad. Hid. 320D	0	Drone	1
Embarcação de Alumínio	Caminhão Pipa	Caminhão Comboio	Rolo Compressor	Rolo Compactador	0	Banheiro Químico	6
Caminhão Basculante	Caminhão Satélite	Caminhão Oficina	Trator de Esteira	Gerador	1	Container	5
Carreta p/ Transp. Pesado 3	Kombi	Caminhão Traçado	Carreta p/ Transp. Pesado			Automóvel	
<b>Total Equipat's</b>						<b>13</b>	

**SERVIÇOS EXECUTADOS**

NÃO HOUVE EXPEDIENTE - COMPENSAÇÃO SERÁ REALIZADA DIA 10/01/2025

VIGILÂNCIA 24 HORAS NAS SEGUINTE ECOBARREIRAS: ECO 2 - CANAL DO CUNHA, ECO 8 - RIO IRAJÁ, ECO 9 - RIO MERITI, ECO 13 - RIO IGUAÇU, ECO 16 - RIO BOMBA E ECO 11 - RIO ESTRELA.

\* HORÁRIO VIGIA: 00:00 ÀS 7:00 E 16:00 ÀS 23:59H, NAS ECOBARREIRAS: ECO 2 - CANAL DO CUNHA, ECO 8 - RIO IRAJÁ, ECO 9 - RIO MERITI, ECO 11 - RIO ESTRELA, ECO 13 - RIO IGUAÇU E ECO 16 - RIO BOMBA

**OBSERVAÇÕES / OCORRÊNCIAS:**

**COMENTÁRIOS DA FISCALIZAÇÃO:**

DocuSigned by:

CONTRATO 0698D4DB...

FISCALIZAÇÃO

FISCALIZAÇÃO



**MINISTÉRIO DA FAZENDA**  
**Secretaria da Receita Federal do Brasil**  
**Procuradoria-Geral da Fazenda Nacional**

**CERTIDÃO POSITIVA COM EFEITOS DE NEGATIVA DE DÉBITOS RELATIVOS AOS TRIBUTOS  
FEDERAIS E À DÍVIDA ATIVA DA UNIÃO**

**Nome: DIMENSIONAL ENGENHARIA LTDA**  
**CNPJ: 00.299.904/0001-60**

Ressalvado o direito de a Fazenda Nacional cobrar e inscrever quaisquer dívidas de responsabilidade do sujeito passivo acima identificado que vierem a ser apuradas, é certificado que:

1. constam débitos administrados pela Secretaria da Receita Federal do Brasil (RFB) com exigibilidade suspensa nos termos do art. 151 da Lei nº 5.172, de 25 de outubro de 1966 - Código Tributário Nacional (CTN), ou objeto de decisão judicial que determina sua desconsideração para fins de certificação da regularidade fiscal, ou ainda não vencidos; e
2. não constam inscrições em Dívida Ativa da União (DAU) na Procuradoria-Geral da Fazenda Nacional (PGFN).

Conforme disposto nos arts. 205 e 206 do CTN, este documento tem os mesmos efeitos da certidão negativa.

Esta certidão é válida para o estabelecimento matriz e suas filiais e, no caso de ente federativo, para todos os órgãos e fundos públicos da administração direta a ele vinculados. Refere-se à situação do sujeito passivo no âmbito da RFB e da PGFN e abrange inclusive as contribuições sociais previstas nas alíneas 'a' a 'd' do parágrafo único do art. 11 da Lei nº 8.212, de 24 de julho de 1991.

A aceitação desta certidão está condicionada à verificação de sua autenticidade na Internet, nos endereços <<http://rfb.gov.br>> ou <<http://www.pgfn.gov.br>>.

Certidão emitida gratuitamente com base na Portaria Conjunta RFB/PGFN nº 1.751, de 2/10/2014.

Emitida às 13:00:59 do dia 22/12/2025 <hora e data de Brasília>.

Válida até 20/06/2026.

Código de controle da certidão: **C6D8.03B7.7406.4C8D**

Qualquer rasura ou emenda invalidará este documento.

Voltar

Imprimir



## Certificado de Regularidade do FGTS - CRF

**Inscrição:** 00.299.904/0001-60  
**Razão Social:** DIMENSIONAL ENGENHARIA LTDA  
**Endereço:** R SETE DE SETEMBRO 98 SALA 605 / CENTRO / RIO DE JANEIRO / RJ / 20050-002

A Caixa Econômica Federal, no uso da atribuição que lhe confere o Art. 7, da Lei 8.036, de 11 de maio de 1990, certifica que, nesta data, a empresa acima identificada encontra-se em situação regular perante o Fundo de Garantia do Tempo de Serviço - FGTS.

O presente Certificado não servirá de prova contra cobrança de quaisquer débitos referentes a contribuições e/ou encargos devidos, decorrentes das obrigações com o FGTS.

**Validade:** 07/01/2026 a 05/02/2026

**Certificação Número:** 2026010700540019012393

Informação obtida em 12/01/2026 08:29:20

A utilização deste Certificado para os fins previstos em Lei esta condicionada a verificação de autenticidade no site da Caixa:  
**www.caixa.gov.br**



PODER JUDICIÁRIO  
JUSTIÇA DO TRABALHO

## **CERTIDÃO NEGATIVA DE DÉBITOS TRABALHISTAS**

Nome: DIMENSIONAL ENGENHARIA LTDA (MATRIZ E FILIAIS)

CNPJ: 00.299.904/0001-60

Certidão nº: 61805527/2025

Expedição: 15/10/2025, às 10:56:26

Validade: 13/04/2026 - 180 (cento e oitenta) dias, contados da data de sua expedição.

Certifica-se que **DIMENSIONAL ENGENHARIA LTDA (MATRIZ E FILIAIS)**, inscrito(a) no CNPJ sob o nº **00.299.904/0001-60**, **NÃO CONSTA** como inadimplente no Banco Nacional de Devedores Trabalhistas.

Certidão emitida com base nos arts. 642-A e 883-A da Consolidação das Leis do Trabalho, acrescentados pelas Leis ns.º 12.440/2011 e 13.467/2017, e no Ato 01/2022 da CGJT, de 21 de janeiro de 2022.

Os dados constantes desta Certidão são de responsabilidade dos Tribunais do Trabalho.

No caso de pessoa jurídica, a Certidão atesta a empresa em relação a todos os seus estabelecimentos, agências ou filiais.

A aceitação desta certidão condiciona-se à verificação de sua autenticidade no portal do Tribunal Superior do Trabalho na Internet (<http://www.tst.jus.br>).

Certidão emitida gratuitamente.

### **INFORMAÇÃO IMPORTANTE**

Do Banco Nacional de Devedores Trabalhistas constam os dados necessários à identificação das pessoas naturais e jurídicas inadimplentes perante a Justiça do Trabalho quanto às obrigações estabelecidas em sentença condenatória transitada em julgado ou em acordos judiciais trabalhistas, inclusive no concernente aos recolhimentos previdenciários, a honorários, a custas, a emolumentos ou a recolhimentos determinados em lei; ou decorrentes de execução de acordos firmados perante o Ministério Público do Trabalho, Comissão de Conciliação Prévia ou demais títulos que, por disposição legal, contiver força executiva.



GOVERNO DO ESTADO DO RIO DE JANEIRO  
SECRETARIA DE ESTADO DE FAZENDA

CERTIDÃO DE REGULARIDADE FISCAL Nº: 01-2026/3234513

Código de verificação de autenticidade: 46a20ef409c7f23a2fead321c44c2ee3

## CERTIDÃO NEGATIVA DE DÉBITOS - CND

### IDENTIFICAÇÃO DO REQUERENTE

Raiz de CNPJ: 00.299.904

CAD-ICMS: Desativada

RAZÃO SOCIAL: DIMENSIONAL ENGENHARIA LTDA

CERTIFICAMOS, para os fins de direito, e de acordo com as informações registradas nos Sistemas Corporativos da Secretaria de Estado de Fazenda e Planejamento, que, até a presente data, NÃO CONSTAM DÉBITOS perante a RECEITA ESTADUAL para o requerente acima identificado, ressalvado o direito de a Receita Estadual cobrar e inscrever as dívidas de sua responsabilidade, que vierem a ser apuradas.

EMITIDA EM: 22/01/2026 ÀS 14:09:13

VÁLIDA ATÉ: 22/04/2026

Certidão emitida com base na Resolução SEFAZ nº 109 de 04/08/2017

### OBSERVAÇÕES

De acordo com o § 2º, do Art. 3º da Resolução SEFAZ 109/2017, esta certidão abrangerá a regularidade fiscal de todos os estabelecimentos do requerente que possuam a mesma raiz de CNPJ, inscritos ou não no Cadastro de Contribuintes do ICMS do Estado do Rio de Janeiro.

Esta certidão deve estar acompanhada da Certidão Negativa da Dívida Ativa, emitida pelo órgão próprio da Procuradoria Geral do Estado, nos termos da Resolução Conjunta PGE/SER nº 33/2004.

A autenticidade desta certidão pode ser confirmada pela Internet (<https://fisco-facil.fazenda.rj.gov.br/SATI-FiscoFacil/publico/autenticidadeHashCertidao/consultaAutenticidadeHash.xhtml>).

A verificação de débitos é efetuada pelo CNPJ do requerente, abrangendo sua regularidade fiscal e de estabelecimentos que porventura possuir com mesma raiz de CNPJ. A razão social, quando indicada, é informação apenas ilustrativa.

O campo CAD-ICMS atesta a situação do CNPJ do requerente no Cadastro Estadual de Contribuintes do ICMS: ATIVO - estabelecimento inscrito e ativo; DESATIVADO - estabelecimento inscrito e desativado; NÃO INSCRITO - estabelecimento sem qualquer inscrição. No caso de estabelecimento inscrito no CAD-ICMS, sua identificação deverá ser obtida pelo Comprovante de Inscrição e de Situação Cadastral ([www.fazenda.rj.gov.br](http://www.fazenda.rj.gov.br)).

A condição de não-inscrito ou desativado não desobriga o requerente de possuir inscrição ativa no Cadastro de Contribuintes do ICMS do Estado do Rio de Janeiro caso exerça atividade relacionada no artigo 20 do Anexo I da Parte II da Resolução SEFAZ nº 720/2014.



**PROCURADORIA GERAL DO ESTADO**

**CERTIDÃO NEGATIVA DE DÉBITOS EM DÍVIDA ATIVA**

Certifico que, em consulta ao Sistema da Dívida Ativa no dia 08/10/2025, em referência ao pedido 270212/2025, **NÃO CONSTA DÉBITO INSCRITO** em Dívida Ativa para o CPF ou CNPJ informado abaixo:

**RAZÃO SOCIAL:**

**DIMENSIONAL ENGENHARIA LTDA**

**CNPJ:**

00.299.904/0001-60

**INSCRIÇÃO ESTADUAL:**

**ISENTO**

A certidão negativa de Dívida Ativa e a certidão negativa de ICMS ou a certidão para não contribuinte do ICMS somente terão validade quando apresentadas em conjunto.

Os dados apresentados nesta certidão baseiam-se em pesquisa realizada a partir do CPF ou CNPJ fornecido no momento da apresentação do requerimento.

**Fica ressalvado o direito da Fazenda Estadual de inscrever e cobrar débitos que vierem a ser apurados posteriormente à emissão da presente certidão.**

A aceitação desta certidão está condicionada a verificação de sua autenticidade na INTERNET, no endereço: <https://pge.rj.gov.br/divida-ativa/certidao-de-regularidade-fiscal>

**CÓDIGO CERTIDÃO: HMW3.5210.D211.4021**

**PESQUISA CADASTRAL realizada em: 08/10/2025 às 12:57:35.2**

**Esta certidão tem validade até 06/04/2026, considerando 180 (cento e oitenta) dias após a pesquisa cadastral realizada na data e hora acima, conforme artigo 11 da Resolução nº 2690 de 05/10/2009.**

Para maiores informações: <https://pge.rj.gov.br/divida-ativa>

Emitida em 09/10/2025 às 14:22:19.5



**PREFEITURA DA CIDADE DO RIO DE JANEIRO**  
SECRETARIA MUNICIPAL DE FAZENDA  
Coordenadoria do ISS e Taxas

Nº Autenticação: 5031026846

Órgão: FP/REC-RIO/CIS-F

Controle: 694982032

Validade: 10/03/2026

### CERTIDÃO NEGATIVA DE DÉBITO DO IMPOSTO SOBRE SERVIÇOS DE QUALQUER NATUREZA

Nome: DIMENSIONAL ENGENHARIA LTDA

CNPJ: 00.299.904/0001-60

A presente certidão, válida para todas as inscrições sediadas no Município do Rio de Janeiro, vinculadas aos oito primeiros dígitos do CNPJ ou ao CPF acima, serve como prova perante qualquer órgão público ou privado.

Até a presente data, em relação ao contribuinte acima qualificado, não há auto de infração, nota de lançamento, parcelamento, débito confessado em pedido de parcelamento ou nota de débito pendentes do pagamento integral, ou débito escriturado em livro fiscal ou declarado por meio eletrônico, vencidos e não pagos. Fica, entretanto, assegurado ao Município o direito de cobrança de qualquer débito que vier a ser verificado posteriormente, inclusive no que diz respeito às penalidades cabíveis previstas na legislação em vigor.

Certidão expedida com base na Resolução SMFP nº 3390, de 29/11/2024.

Rio de Janeiro, 10 de DEZEMBRO de 2025

Hora: 09:56

#### OBSERVAÇÕES

- I - A autenticidade desta certidão deverá ser confirmada no portal Carioca Digital, no endereço carioca.rio.
- II - O presente documento não certifica inexistência de débitos de ISS declarados pelo contribuinte no âmbito do Simples Nacional. Caso o contribuinte seja ou tenha sido optante pelo Simples nos últimos 5 (cinco) anos, a presente certidão deverá ser complementada por certidão de situação fiscal fornecida pela Receita Federal do Brasil.

 <b>PREFEITURA DA CIDADE DO RIO DE JANEIRO</b> <b>Procuradoria Geral do Município</b> <b>Procuradoria da Dívida Ativa</b>	<b>Código de Controle</b> M9C4BC3MC9
--	---

**CERTIDÃO NEGATIVA**

Ressalvado o direito de o Município do Rio de Janeiro cobrar e inscrever quaisquer dívidas de responsabilidade do sujeito passivo identificado neste documento que vierem a ser apuradas, A PROCURADORIA DA DÍVIDA ATIVA DO MUNICÍPIO DO RIO DE JANEIRO, após analisar o cadastro dos créditos sob sua administração, relativamente a **DIMENSIONAL ENGENHARIA LTDA**, inscrito(a) no cadastro nacional de pessoas jurídicas - CNPJ sob o nº 00.299.904/0001-60, inscrição municipal nº 0.177.998-2, com endereço no(a) R SETE DE SETEMBRO, nº 98 - GRUPO 605 - RJ Cep: 20050-002, certifica que

**NÃO FORAM APURADAS INSCRIÇÕES EM DÍVIDA ATIVA****Observações Complementares**

Esta certidão compõe-se de 1 folha(s) e é válida por 120 dias, a contar desta data.

**Observações**

Rio de Janeiro, RJ, 15/01/2026

1. Esta certidão refere-se exclusivamente à situação fiscal do(s) contribuinte(s) acima indicado(s) perante a dívida ativa do Município do Rio de Janeiro.
2. A situação fiscal do(s) contribuinte(s) quanto a créditos não inscritos em dívida ativa deve ser certificada pelos órgãos responsáveis pelas respectivas apurações.
3. Esta certidão poderá ser renovada a partir de 02/05/2026. A certidão de situação fiscal é expedida no prazo de 10 dias, contados da data de seu requerimento perante a Procuradoria da Dívida Ativa. Não são aceitos pedidos de urgência.
4. O requerimento de certidão de situação fiscal perante a Procuradoria da Dívida Ativa pode ser feito pela própria pessoa física ou jurídica interessada, gratuitamente e sem a necessidade de nomeação de procurador.
5. Regularize sua situação fiscal imediatamente: efetue o pagamento ou parcelamento das dívidas apontadas nesta certidão, apresente os comprovantes de pagamento ou de início de parcelamento (originais, inclusive honorários, quando devidos) e obtenha em dois dias úteis sua certidão de situação fiscal regular.
6. O destinatário poderá confirmar a autenticidade desta certidão, informando o número do Código de Controle impresso acima no endereço [daminternet.rio.rj.gov.br](http://daminternet.rio.rj.gov.br)
7. A certidão é válida para matriz e filial(is).

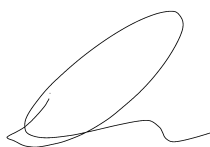

Diogo Henrique Ferreira Mendes  
Procurador-Chefe  
Procuradoria da Dívida Ativa  
Mat. 11/297.773-4

OBRA/SERVIÇO: **BRA:SERVIÇOS DE RECUPERAÇÃO, OPERAÇÃO E MANUTENÇÃO DAS ECOBARREIRAS PARA REMOÇÃO DE LIXO FLUTUANTE E PLANTAS MACROFITAS EM DIVERSOS CURSOS D'ÁGUA CONTRIBUÍNTES DA BAÍA DE GUANABARA**

CONTRATO: **06/2023**

EMPRESA: **DIMENSIONAL ENGENHARIA LTDA.**

ETAPA: 35 **Complementar**      MEDIÇÃO: **40°**      PERÍODO: **16/12/2025** a **31/12/2025**

**RELATÓRIO FOTOGRÁFICO**



**ECO 1 – CANAL DO MANGUE**

**ECO 1 – CANAL DO MANGUE**



**ECO 1 – CANAL DO MANGUE**

**ECO 1 – CANAL DO MANGUE**

DocuSigned by:  
  
Dimensional Engenharia Ltda

Fiscalização



Secretaria de Estado do Ambiente e Sustentabilidade



GOVERNO DO ESTADO RIO DE JANEIRO  
VAMOS VIRAR O JOGO

OBRA/SERVIÇO:

**BRA:SERVIÇOS DE RECUPERAÇÃO, OPERAÇÃO E MANUTENÇÃO DAS ECOBARREIRAS PARA REMOÇÃO DE LIXO FLUTUANTE E PLANTAS MACROFITAS EM DIVERSOS CURSOS D'ÁGUA CONTRIBUÍNTES DA BAÍA DE GUANABARA**

CONTRATO:

**06/2023**

EMPRESA:

**DIMENSIONAL ENGENHARIA LTDA.**

ETAPA: 35

**Complementar**

MEDIÇÃO: 40°

PERIODO: 16/12/2025

a

31/12/2025

**RELATÓRIO FOTOGRÁFICO**



**ECO 2 – CANAL DO CUNHA**



**ECO 2 – CANAL DO CUNHA**



**ECO 2 – CANAL DO CUNHA**



**ECO 2 – CANAL DO CUNHA**

DocuSigned by:  
*[Handwritten Signature]*

Dimensional Engenharia Ltda

Fiscalização

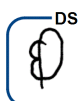

OBRA/SERVIÇO:

**BRA:SERVIÇOS DE RECUPERAÇÃO, OPERAÇÃO E MANUTENÇÃO DAS ECOBARREIRAS PARA REMOÇÃO DE LIXO FLUTUANTE E PLANTAS MACROFITAS EM DIVERSOS CURSOS D'ÁGUA CONTRIBUÍNTES DA BAÍA DE GUANABARA**

CONTRATO:

**06/2023**

EMPRESA:

**DIMENSIONAL ENGENHARIA LTDA.**

ETAPA: 35

**Complementar**

MEDIÇÃO: 40°

PERIODO: 16/12/2025

a

31/12/2025

**RELATÓRIO FOTOGRÁFICO**



**ECO 3 – CANAL VILA DOS PINHEIROS**



**ECO 3 – CANAL VILA DOS PINHEIROS**



**ECO 3 – CANAL VILA DOS PINHEIROS**



**ECO 3 – CANAL VILA DOS PINHEIROS**

**ECO 3 – CANAL VILA DOS PINHEIROS**

**ECO 3 – CANAL VILA DOS PINHEIROS**

DocuSigned by:

AD40662289804DB

Dimensional Engenharia Ltda

Fiscalização



OBRA/SERVIÇO:

**BRA:SERVIÇOS DE RECUPERAÇÃO, OPERAÇÃO E MANUTENÇÃO DAS ECOBARREIRAS PARA REMOÇÃO DE LIXO FLUTUANTE E PLANTAS MACROFITAS EM DIVERSOS CURSOS D'ÁGUA CONTRIBUÍNTES DA BAÍA DE GUANABARA**

CONTRATO:

**06/2023**

EMPRESA:

**DIMENSIONAL ENGENHARIA LTDA.**

ETAPA: 35

**Complementar**

MEDIÇÃO: 40°

PERIODO: 16/12/2025

a

31/12/2025

**RELATÓRIO FOTOGRÁFICO**



**ECO 4 – CANAL BAIXA DO SAPATEIRO**



**ECO 4 – CANAL BAIXA DO SAPATEIRO**



**ECO 4 – CANAL BAIXA DO SAPATEIRO**

**ECO 4 – CANAL BAIXA DO SAPATEIRO**

**ECO 4 – CANAL BAIXA DO SAPATEIRO**

**ECO 4 – CANAL BAIXA DO SAPATEIRO**

DocuSigned by:

OBRA/SERVIÇO: **BRA:SERVIÇOS DE RECUPERAÇÃO, OPERAÇÃO E MANUTENÇÃO DAS ECOBARREIRAS PARA REMOÇÃO DE LIXO FLUTUANTE E PLANTAS MACROFITAS EM DIVERSOS CURSOS D'ÁGUA CONTRIBUÍNTES DA BAÍA DE GUANABARA**

CONTRATO: **06/2023**

EMPRESA: **DIMENSIONAL ENGENHARIA LTDA.**

ETAPA: 35 **Complementar**      MEDIÇÃO: 40°      PERIODO: **16/12/2025**      a      **31/12/2025**

**RELATÓRIO FOTOGRÁFICO**



**ECO 05 – CANAL NOVA HOLANDA**

**ECO 05 – CANAL NOVA HOLANDA**

**ECO 05 – CANAL NOVA HOLANDA**

**ECO 05 – CANAL NOVA HOLANDA**

**ECO 05 – CANAL NOVA HOLANDA**

**ECO 05 – CANAL NOVA HOLANDA**

DocuSigned by:



OBRA/SERVIÇO: **BRA:SERVIÇOS DE RECUPERAÇÃO, OPERAÇÃO E MANUTENÇÃO DAS ECOBARREIRAS PARA REMOÇÃO DE LIXO FLUTUANTE E PLANTAS MACROFITAS EM DIVERSOS CURSOS D'ÁGUA CONTRIBUÍNTES DA BAÍA DE GUANABARA**

CONTRATO: **06/2023**

EMPRESA: **DIMENSIONAL ENGENHARIA LTDA.**

ETAPA: 35 **Complementar**      MEDIÇÃO: 40°      PERIODO: **16/12/2025**      a      **31/12/2025**

**RELATÓRIO FOTOGRÁFICO**



**ECO 6 – RIO RAMOS**



**ECO 6 – RIO RAMOS**

**ECO 6 – RIO RAMOS**

**ECO 6 – RIO RAMOS**

DocuSigned by:

Dimensional Engenharia Ltda

Fiscalização

OBRA/SERVIÇO:

**BRA:SERVIÇOS DE RECUPERAÇÃO, OPERAÇÃO E MANUTENÇÃO DAS ECOBARREIRAS PARA REMOÇÃO DE LIXO FLUTUANTE E PLANTAS MACROFITAS EM DIVERSOS CURSOS D'ÁGUA CONTRIBUÍNTES DA BAÍA DE GUANABARA**

CONTRATO:

**06/2023**

EMPRESA:

**DIMENSIONAL ENGENHARIA LTDA.**

ETAPA: 35

**Complementar**

MEDIÇÃO: 40°

PERIODO: 16/12/2025

a

31/12/2025

### RELATÓRIO FOTOGRÁFICO



ECO 8 – RIO IRAJA



ECO 8 – RIO IRAJA



ECO 8 – RIO IRAJA



ECO 8 – RIO IRAJA



ECO 8 – RIO IRAJA

ECO 8 – RIO IRAJA

DocuSigned by:

Dimensional Engenharia Ltda

Fiscalização





Secretaria de Estado do Ambiente e Sustentabilidade



GOVERNO DO ESTADO RIO DE JANEIRO VAMOS VIRAR O JOGO

OBRA/SERVIÇO: **BRA:SERVIÇOS DE RECUPERAÇÃO, OPERAÇÃO E MANUTENÇÃO DAS ECOBARREIRAS PARA REMOÇÃO DE LIXO FLUTUANTE E PLANTAS MACROFITAS EM DIVERSOS CURSOS D'ÁGUA CONTRIBUÍNTES DA BAÍA DE GUANABARA**

CONTRATO: **06/2023**

EMPRESA: **DIMENSIONAL ENGENHARIA LTDA.**

ETAPA: 35 **Complementar**      MEDIÇÃO: 40°      PERÍODO: **16/12/2025** a **31/12/2025**

### RELATÓRIO FOTOGRÁFICO



ECO 9 – RIO MERITI



ECO 9 – RIO MERITI



ECO 9 – RIO MERITI



ECO 9 – RIO MERITI

ECO 9 – RIO MERITI

ECO 9 – RIO MERITI

DocuSigned by:

Dimensional Engenharia Ltda...

Fiscalização



OBRA/SERVIÇO: **BRA:SERVIÇOS DE RECUPERAÇÃO, OPERAÇÃO E MANUTENÇÃO DAS ECOBARREIRAS PARA REMOÇÃO DE LIXO FLUTUANTE E PLANTAS MACROFITAS EM DIVERSOS CURSOS D'ÁGUA CONTRIBUÍNTES DA BAÍA DE GUANABARA**

CONTRATO: **06/2023**

EMPRESA: **DIMENSIONAL ENGENHARIA LTDA.**

ETAPA: 35 **Complementar**      MEDIÇÃO: 40°      PERIODO: **16/12/2025**      a      **31/12/2025**

**RELATÓRIO FOTOGRÁFICO**



**ECO 11 – RIO ESTRELA**



**ECO 11 – RIO ESTRELA**



**ECO 11 – RIO ESTRELA**



**ECO 11 – RIO ESTRELA**

DocuSigned by:

Dimensional Engenharia Ltda

Fiscalização

OBRA/SERVIÇO:

**BRA:SERVIÇOS DE RECUPERAÇÃO, OPERAÇÃO E MANUTENÇÃO DAS ECOBARREIRAS PARA REMOÇÃO DE LIXO FLUTUANTE E PLANTAS MACROFITAS EM DIVERSOS CURSOS D'ÁGUA CONTRIBUÍNTES DA BAÍA DE GUANABARA**

CONTRATO:

**06/2023**

EMPRESA:

**DIMENSIONAL ENGENHARIA LTDA.**

ETAPA: 35

**Complementar**

MEDIÇÃO: 40°

PERIODO: 16/12/2025

a

31/12/2025

### RELATÓRIO FOTOGRÁFICO



ECO 12 – RIO IMBOAÇU



ECO 12 – RIO IMBOAÇU



ECO 12 – RIO IMBOAÇU



ECO 12 – RIO IMBOAÇU

DocuSigned by:

Dimensional Engenharia Ltda

Fiscalização

OBRA/SERVIÇO:

**BRA:SERVIÇOS DE RECUPERAÇÃO, OPERAÇÃO E MANUTENÇÃO DAS ECOBARREIRAS PARA REMOÇÃO DE LIXO FLUTUANTE E PLANTAS MACROFITAS EM DIVERSOS CURSOS D'ÁGUA CONTRIBUÍNTES DA BAÍA DE GUANABARA**

CONTRATO:

**06/2023**

EMPRESA:

**DIMENSIONAL ENGENHARIA LTDA.**

ETAPA: 35

**Complementar**

MEDIÇÃO: 40°

PERIODO: 16/12/2025

a

31/12/2025

### RELATÓRIO FOTOGRÁFICO



**ECO 13 – RIO IGUAÇU**



**ECO 13 – RIO IGUAÇU**



**ECO 13 – RIO IGUAÇU**



**ECO 13 – RIO IGUAÇU**



DocuSigned by:

Dimensional Engenharia Ltda

Fiscalização

OBRA/SERVIÇO:

**BRA:SERVIÇOS DE RECUPERAÇÃO, OPERAÇÃO E MANUTENÇÃO DAS ECOBARREIRAS PARA REMOÇÃO DE LIXO FLUTUANTE E PLANTAS MACROFITAS EM DIVERSOS CURSOS D'ÁGUA CONTRIBUÍNTES DA BAÍA DE GUANABARA**

CONTRATO:

**06/2023**

EMPRESA:

**DIMENSIONAL ENGENHARIA LTDA.**

ETAPA: 35

**Complementar**

MEDIÇÃO: 40°

PERIODO: 16/12/2025

a

31/12/2025

**RELATÓRIO FOTOGRÁFICO**



**ECO 15 – RIO BRANDOAS**



**ECO 15 – RIO BRANDOAS**



**ECO 15 – RIO BRANDOAS**



**ECO 15 – RIO BRANDOAS**



DocuSigned by:  
Dimensional Engenharia Ltda

AD406622898D4DB...

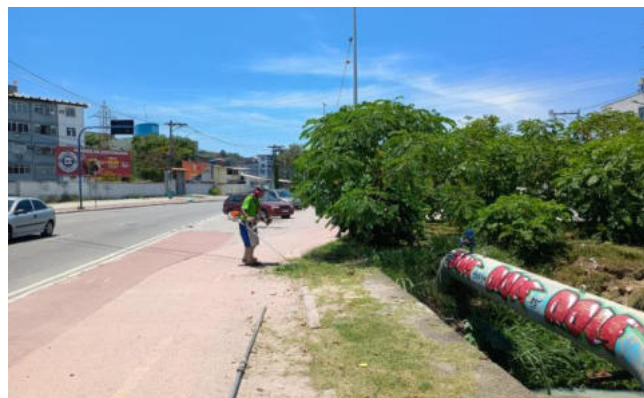

Fiscalização

OBRA/SERVIÇO:

**BRA:SERVIÇOS DE RECUPERAÇÃO, OPERAÇÃO E MANUTENÇÃO DAS ECOBARREIRAS PARA REMOÇÃO DE LIXO FLUTUANTE E PLANTAS MACROFITAS EM DIVERSOS CURSOS D'ÁGUA CONTRIBUÍNTES DA BAÍA DE GUANABARA**

CONTRATO:

**06/2023**

EMPRESA:

**DIMENSIONAL ENGENHARIA LTDA.**

ETAPA: 35

**Complementar**

MEDIÇÃO: 40°

PERIODO: 16/12/2025

a

31/12/2025

### RELATÓRIO FOTOGRÁFICO



**ECO 16 – RIO BOMBA**



**ECO 16 – RIO BOMBA**



**ECO 16 – RIO BOMBA**

**ECO 16 – RIO BOMBA**

DocuSigned by:

AD406622898D4DB  
Dimensional Engenharia Ltda

Fiscalização



Secretaria de Estado do Ambiente e Sustentabilidade



GOVERNO DO ESTADO RIO DE JANEIRO VAMOS VIRAR O JOGO

OBRA/SERVIÇO: **BRA:SERVIÇOS DE RECUPERAÇÃO, OPERAÇÃO E MANUTENÇÃO DAS ECOBARREIRAS PARA REMOÇÃO DE LIXO FLUTUANTE E PLANTAS MACROFITAS EM DIVERSOS CURSOS D'ÁGUA CONTRIBUÍNTES DA BAÍA DE GUANABARA**

CONTRATO: **06/2023**

EMPRESA: **DIMENSIONAL ENGENHARIA LTDA.**

ETAPA: 35 **Complementar**      MEDIÇÃO: 40°      PERIODO: **16/12/2025** a **31/12/2025**

### RELATÓRIO FOTOGRÁFICO

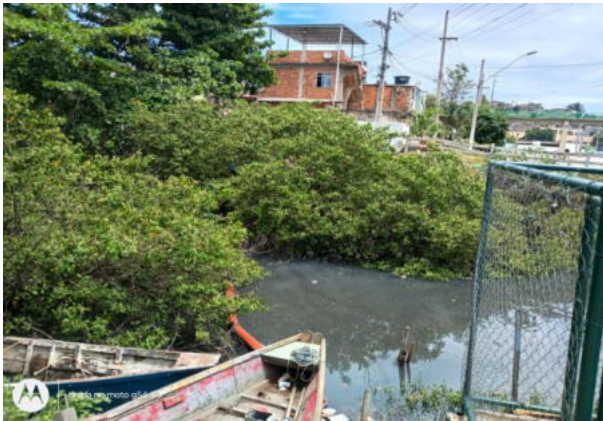

ECO 17 – CANAL DA VILA MARUÍ

ECO 17 – CANAL DA VILA MARUÍ

DocuSigned by:

Dimensional Engenharia Ltda

Fiscalização

AD406622898D4DB





## CADASTRO NACIONAL DE OBRAS - CNO

## COMPROVANTE DE INSCRIÇÃO DE OBRA



## Informações da obra

<b>Número de inscrição da obra</b> 90.014.38280/75	<b>Nome da obra</b> 00.229 Â-INEAA-ECO	<b>Data do cadastramento</b> 31/03/2023 15:32	<b>Origem do cadastramento</b> e-CAC
<b>ART</b>	<b>RRT</b>	<b>CIB</b>	<b>Cadastro Imobiliário</b>
<b>Data do início da obra</b> 15/03/2023	<b>CNAE</b> 4299599 Outras obras de engenharia civil não especificadas anteriormente		

## Situação da obra

<b>Situação</b> Ativa	<b>Data</b> 15/03/2023
--------------------------	---------------------------

## Endereço

<b>País</b> BRASIL	<b>Município</b> RIO DE JANEIRO	<b>UF</b> RJ	<b>CEP</b> 22.775-903
<b>Bairro</b> JACAREPAGUA	<b>Logradouro</b> AVENIDA COMANDANTE GUARANYS 447	<b>Número</b> 440	
<b>Observações</b> ENDEREÇO CADASTRADO DA ADMINISTRAÇÃO - EXECUÇÃO DA OBRA NOS MUNICIPIOS DO RIO DE JANEIRO, DUQUE DE CAXIAS, NITEROI, SÃO GONÇALO, BELFORD ROXO			

## Responsável

<b>Nome</b> DIMENSIONAL ENGENHARIA LTDA	<b>CPF/CNPJ</b> 00.299.904/0001-60	<b>Vínculo</b> Construtora
<b>Data de início da responsabilidade</b> 15/03/2023	<b>Data de término da responsabilidade</b>	

## Contratantes

CPF/CNPJ	Nome
10.598.957/0001-35	INSTITUTO ESTADUAL DO AMBIENTE - INEA

## Obra por Contrato

<b>Unidade de Medida</b> km	<b>Medida</b> 0,74	<b>Número do Contrato</b> 062023	<b>Valor do Contrato</b> R\$ 12.798.999,00
--------------------------------	-----------------------	-------------------------------------	---

**RESOLVE:**Art. 1º - Instaurar sindicância para apurar eventual responsabilidade pelos fatos narrados no Processo nº SEI-220008/000421/2023, a ser conduzida pela Comissão Permanente de Sindicância, instituída pela Portaria AGETRANSP nº 402, de 17/08/2022.

**Art. 2º** - Fica estipulado o prazo de 30 (trinta) dias para conclusão dos trabalhos, na forma do disposto no artigo 13 do Decreto nº 7.526/84.

**Art. 3º** - Esta Portaria entra em vigor na data de sua publicação.

Rio de Janeiro, 21 de março de 2023

**MURILO LEAL**  
Conselheiro-Presidente

Id: 2465779

## Secretaria de Estado do Ambiente e Sustentabilidade

### SECRETARIA DE ESTADO DO AMBIENTE E SUSTENTABILIDADE

#### DESPACHO DO SECRETÁRIO EM EXERCÍCIO DE 22/03/2023

**PROCESSO Nº SEI-070026/000102/2022 - TORNA SEM EFEITO** o extrato de termo de convênio nº 787/2022 - CONVERJ, entre o Estado do Rio de Janeiro por intermédio da Secretaria de Estado do Ambiente e Sustentabilidade e a Fundação Parques e Jardins, publicado no D.O de 30/12/2022 referente a restauração, qualificação e requalificação do Campo de Santana, de acordo com o Plano de Trabalho devidamente aprovado pelo CONCEDENTE, que passa a fazer parte integrante deste Termo de CONVÊNIO, independentemente de transcrição.

Id: 2465967

### SECRETARIA DE ESTADO DO AMBIENTE E SUSTENTABILIDADE COMISSÃO ESTADUAL DE CONTROLE AMBIENTAL

#### ATOS DO PRESIDENTE

#### DELIBERAÇÃO CECA Nº 6.616 DE 21 DE MARÇO DE 2023

#### EXPEDE LICENÇA AMBIENTAL UNIFICADA - LAU.

**A COMISSÃO ESTADUAL DE CONTROLE AMBIENTAL - CECA, DA SECRETARIA DE ESTADO DO AMBIENTE E SUSTENTABILIDADE,** em reunião de 21/03/2023, e no uso das atribuições que lhe são conferidas pela Lei Estadual nº 1.356, de 03/10/1988, pelo Decreto Estadual nº 21.287, de 23/01/1995, pela Lei Estadual nº 5.101, de 04/10/2007, pelo Decreto Estadual nº 46.619, de 02/04/2019, e pelo Decreto Estadual nº 46.890, de 23/12/2019,

#### CONSIDERANDO:

- o que consta dos Processos nº SEI-070002/006480/2023 e nº SEI-070002/009271/2022, referentes ao requerimento de Licença Ambiental Unificada - LAU da empresa TERNIUM BRASIL LTDA, destinada a instalar e operar 01 (um) regenerador para o Alto Forno 1 e 01 (um) regenerador para o Alto Forno 2, com capacidade anual de ar quente de 905.200 Nm3, em cada equipamento, localizada na Avenida João XXIII s/n, Distrito Industrial de Santa Cruz, Município de Rio de Janeiro,

- o Parecer Técnico de Licença Ambiental Unificada - LAU nº 11/2023, da GELIN/DILAM/INEA,

#### DELIBERA:

**Art. 1º** - Expedir Licença Ambiental Unificada - LAU para a empresa TERNIUM BRASIL LTDA, destinada a instalar e operar 01 (um) regenerador para o Alto Forno 1 e 01 (um) regenerador para o Alto Forno 2, com capacidade anual de ar quente de 905.200 Nm3, em cada equipamento, localizada na Avenida João XXIII s/n, Distrito Industrial de Santa Cruz, Município de Rio de Janeiro.

**Parágrafo Único** - O prazo de validade da Licença Ambiental Unificada - LAU deverá ser de 10 (dez) anos.

**Art. 2º** - Encaminhar o processo ao INEA para as providências cabíveis.

**Art. 3º** - Esta Deliberação entrará em vigor na data de sua publicação, revogadas as disposições em contrário.

Rio de Janeiro, 21 de março de 2023

**PAULO HENRIQUE ZUZARTE FERREIRA**  
Presidente

Id: 2465860

#### DELIBERAÇÃO CECA Nº 6.617 DE 21 DE MARÇO DE 2023

#### EXPEDE RENOVAÇÃO DA LICENÇA DE INSTALAÇÃO - LI Nº IN009163.

**A COMISSÃO ESTADUAL DE CONTROLE AMBIENTAL - CECA,** da Secretaria de Estado do Ambiente e Sustentabilidade, em reunião de 21/03/2023, e no uso das atribuições que lhe são conferidas pela Lei Estadual nº 1.356, de 03/10/1988, pelo Decreto Estadual nº 21.287, de 23/01/1995, pela Lei Estadual nº 5.101, de 04/10/2007, pelo Decreto Estadual nº 46.619, de 02/04/2019, e pelo Decreto Estadual nº 46.890, de 23/12/2019,

#### CONSIDERANDO:

- o que consta dos Processos nº SEI-070002/006481/2023 e nº SEI-070002/001880/2023, referentes ao requerimento de Renovação da Licença de Instalação - LI nº IN009163 da empresa REFINARIA DE PETRÓLEOS DE MANGUINHOS S/A - EM RECUPERAÇÃO JUDICIAL para um oleoduto de 3.388 metros de extensão e 16" de diâmetro, no cais do porto do Rio de Janeiro, situado entre o alinhamento do pilar 33 da ponte Rio-Niterói e o cabeço nº 85, localizado na Avenida Brasil nº 3.141, Benfica, Município de Rio de Janeiro,

- o Parecer Técnico nº INEA/INEA/SERVARATPT/688/2023,

#### DELIBERA:

**Art. 1º** - Expedir a Renovação da Licença de Instalação - LI nº IN009163 da empresa REFINARIA DE PETRÓLEOS DE MANGUINHOS S/A - EM RECUPERAÇÃO JUDICIAL para um oleoduto de 3.388 metros de extensão e 16" de diâmetro, no cais do porto do Rio de Janeiro, situado entre o alinhamento do pilar 33 da ponte Rio-Niterói e o cabeço nº 85, localizado na Avenida Brasil nº 3.141, Benfica, Município de Rio de Janeiro.

**Parágrafo Único** - O prazo de validade da Licença de Instalação deverá ser de 4 (quatro) anos.

**Art. 2º** - Encaminhar o processo ao Instituto Estadual do Ambiente - INEA para as providências cabíveis.

**Art. 3º** - Esta Deliberação entrará em vigor na data de sua publicação, revogadas as disposições em contrário.

Rio de Janeiro, 21 de março de 2023

**PAULO HENRIQUE ZUZARTE FERREIRA**  
Presidente

Id: 2465861

#### ADMINISTRAÇÃO VINCULADA

#### INSTITUTO ESTADUAL DO AMBIENTE

#### DESPACHO DO PRESIDENTE DE 20/03/2023

**PROCESSO Nº SEI-070002/002141/2023 - AUTORIZO** o pagamento do Auxílio Funeral, em atendimento ao disposto no art. 1º inciso I e § 2º e Art. 3º, todos do Decreto nº 42.477/2010, em favor da Sra. Marcela Marinho Bastos, executora do funeral da ex-servidora Maria Zeluzia Marinho Bastos, Administradora, Id. Funcional 153024-0, estatutária, inativa, falecida em 09/01/2023.

Id: 2465651

#### INSTITUTO ESTADUAL DO AMBIENTE

#### DESPACHO DO PRESIDENTE DE 20/03/2023

**PROCESSO Nº SEI-070002/001439/2023 - AUTORIZO** o pagamento do Auxílio Funeral, em atendimento ao disposto no art. 1º inciso I e § 2º e Art. 3º, todos do Decreto nº 42.477/2010, em favor da Sra. Tereza Cristina Moreira de Assumpção, executora do funeral do ex-servidor Frederico Eugênio Benedito Ottoni, Assistente Operacional, Id. Funcional 2150143-2, celetista, lotado na SUPLAJ/PRESI, falecido em 27/01/2023.

Id: 2465642

#### INSTITUTO ESTADUAL DO AMBIENTE

#### DIRETORIA DE RECUPERAÇÃO AMBIENTAL

#### ATO DO DIRETOR

#### PORTARIA INEA/DIRRAM Nº 59 DE 22 DE MARÇO DE 2023

#### CRIA COMISSÃO PARA A GESTÃO E FISCALIZAÇÃO DO CONTRATO INEA Nº 06/2023, E DÁ OUTRAS PROVIDÊNCIAS.

**O DIRETOR DE RECUPERAÇÃO AMBIENTAL DO INSTITUTO ESTADUAL DO AMBIENTE,** no uso das atribuições que lhe foram conferidas pelo Art. 23, inciso II do Decreto n. 46.619 de 02 de abril de 2019;

#### CONSIDERANDO:

- o Art. 6º do Decreto nº 45.600 de 2016, que determina a publicação da Comissão de Fiscalização no Diário Oficial do Estado do Rio de Janeiro.

- o expresso no art. 58, inciso III, da Lei Federal nº 8.666, de 21 de junho de 1993, o qual estabelece o dever de a Administração Pública fiscalizar a execução dos contratos administrativos;

- o contido no art. 67 e parágrafos, da Lei Federal nº 8.666, de 21 de junho de 1993, o qual determina que a fiscalização da execução do contrato administrativo far-se-á por representante da Administração Pública, especialmente designado;

- o disposto no art. 1º na Resolução INEA Nº 137, de 01 de março de 2016, o qual estabelece que cada contrato e instrumento congêneres celebrado no âmbito do INEA será acompanhado e fiscalizado por uma comissão de fiscalização, composta por um Gestor de Contrato e por Fiscais de Contrato, ambos designados por ato do (a) Diretor (a) da área requisitante; e

- o constante dos autos do processo nº SEI-070002/007444/2022

#### RESOLVE:

**Art. 1º** - Criar Comissão de Gestão e Fiscalização do Contrato INEA nº. 06/2023, firmado com a empresa DIMENSIONAL ENGENHARIA LTDA, cujo objeto consiste na elaboração dos "serviços de recuperação, operação e manutenção das ecobarreiras para remoção de lixo flutuante e plantas macrofitas em diversos cursos d'água contribuintes da Baía de Guanabara".

**Art. 2º** - Designar o servidor Ricardo José Ferreira, Adjunto II, ID 4347163-3, como Gestor do Contrato; Rondinele de Oliveira Moutta, Chefe de Serviço, ID 4466446-0, como Fiscal do Contrato; Haylander Novaes de Santa Rita, Adjunto II, ID 5100093-8 como Fiscal do Contrato e Suplente do Gestor; Carlos José Ramos de Jesus Santos, Gerente, ID 4346099-2 como Suplente da Comissão da Fiscalização.

**Art. 3º** - O gestor do contrato, os fiscais e suplentes deverão observar o cumprimento do Decreto Estadual nº 45.600, de 16 de março de 2016.

**Art. 4º** - Fica autorizado o início da execução dos serviços a partir da vigência da presente Portaria, cuja comunicação deste ato à contratada deverá ser efetivamente encaminhada pelo Gestor do Contrato.

**Art. 5º** - Esta Portaria entrará em vigor a contar do dia 15/03/2023, ficando revogadas as disposições em contrário.

Rio de Janeiro, 22 de março de 2023

**DANIEL MORAES DE ALBUQUERQUE**  
Diretor

Id: 2465994

#### INSTITUTO ESTADUAL DO AMBIENTE COORDENADORIA EXECUTIVA E DE PLANEJAMENTO

#### ATO DA COORDENADORA

#### PORTARIA INEA COOEXEC Nº 265 DE 21 DE MARÇO DE 2023

#### ALTERA A PORTARIA Nº 262 DE 03 DE MARÇO DE 2023 DE GESTÃO E FISCALIZAÇÃO DO CONTRATO 49/2010 FIRMADO ENTRE O INSTITUTO ESTADUAL DO AMBIENTE - INEA E A IMPRESA IMPERIAL ADMINISTRAÇÃO E CONTABILIDADE LTDA E DÁ OUTRAS PROVIDÊNCIAS.

**A COORDENADORA EXECUTIVA E DE PLANEJAMENTO DO INSTITUTO ESTADUAL DO AMBIENTE,** no uso das atribuições que lhe foram conferidas pela Portaria INEA n. 1005, de 15 de janeiro de 2021.

#### CONSIDERANDO:

- o artigo 67 da Lei n. 8.666/1993;

- o constante dos autos do processo nº SEI-070002/005956/2022

#### RESOLVE:

**Art. 1º** - Alterar os membros das Comissões de Gestão e Fiscalização referentes ao Contrato Nº 49/2010 firmado entre o Instituto Estadual do Ambiente INEA e a empresa IMPRESA IMPERIAL ADMINISTRAÇÃO E CONTABILIDADE LTDA passando ter a composição nos termos abaixo:

PORTARIA INEA COOEXEC Nº 156 DE 28 DE JANEIRO DE 2021 (13167449)				
Contrato	Empresa/Locador(a)	Gestor	Fiscais	Suplente
49/2010	IMPERIAL ADMINISTRAÇÃO E CONTABILIDADE LTDA	Juan Mourão Pinheiro - ID Funcional 5138507-4	Renato Stefani Massa - ID 4348015-2 e Louis Boden Neto ID - 5137408-0	Fabiana Fontaine Simões - ID 4355631-0

**Art. 2º** - A Comissão deverá observar o cumprimento do Decreto nº 45.600, de 16 de março de 2016.

**Art. 3º** - Esta Portaria entrará em vigor na data de sua publicação, revogadas as disposições em contrário.

Rio de Janeiro, 21 de março de 2023

**CRISTINA CARDOSO ALEXANDRE**  
Coordenadora Executiva e de Planejamento

Id: 2465689

#### INSTITUTO ESTADUAL DO AMBIENTE CORREGEDORIA

#### ATO DO CORREGEDOR DE 20/03/2023

**APLICA** a sanção disciplinar de **ADVERTÊNCIA**, ao servidor **MIGUEL CARVALHO LIRA**, ID funcional nº 20848641, com fulcro no artigo 294 do Decreto Estadual n. 2479/79, conforme consta dos autos da sindicância sumária nº SEI E-07/002.68/2018.

Id: 2465647

#### INSTITUTO ESTADUAL DO AMBIENTE CORREGEDORIA

#### ATO DO CORREGEDOR DE 20/03/2023

**APLICA** a sanção disciplinar de **ADVERTÊNCIA VERBAL**, ao servidor **PAULO CESAR FERREIRA DA SILVA**, ID funcional nº 42006902, com fulcro no artigo 294 do Decreto Estadual n. 2479/79, conforme consta dos autos da sindicância sumária nº SEI-E-07/002.68/2018.

Id: 2465650

#### INSTITUTO ESTADUAL DO AMBIENTE CORREGEDORIA

#### ATO DO CORREGEDOR DE 20/03/2023

**APLICA** a sanção disciplinar de **ADVERTÊNCIA**, ao servidor **ANTÔNIO ISMAR DUQUE TURCO**, ID Funcional nº 50700332, com fulcro no artigo 294 do Decreto Estadual nº 2479/79, conforme consta dos autos da sindicância sumária nº SEI-E-07/002.68/2018.

Id: 2465666

## Secretaria de Estado de Agricultura, Pecuária, Pesca e Abastecimento

### SECRETARIA DE ESTADO DE AGRICULTURA, PECUÁRIA, PESCA E ABASTECIMENTO COORDENADORIA DE CONTROLE DE QUALIDADE DE PRODUTOS

#### DESPACHO DO COORDENADOR DE 22.03.2023

**PROCESSO Nº SEI-020007/003310/2020 - AUTORIZO** o registro dos rótulos do produto Manteiga com sal, das marcas comerciais MIL e DELPATY, pertencentes à LACTMILK INDÚSTRIA E COMÉRCIO DE LATICÍNIOS LTDA - SIE 1333, conforme solicitação e parecer no presente processo.

Id: 2465802

#### ADMINISTRAÇÃO VINCULADA

#### EMPRESA DE ASSISTÊNCIA TÉCNICA E EXTENSÃO RURAL DO RIO DE JANEIRO

#### ATO DO DIRETOR-PRESIDENTE

#### PORTARIA EMATER/PRESI Nº 320 DE 20 DE MARÇO DE 2023

#### NOMEIA SERVIDOR DE CARGO COMISSIIONADO.

**O DIRETOR-PRESIDENTE DA EMPRESA DE ASSISTÊNCIA TÉCNICA E EXTENSÃO RURAL DO ESTADO DO RIO DE JANEIRO - EMATER-RIO,** no uso de suas atribuições que lhe conferem os incisos III e V do artigo 33, seção III do Estatuto Social da Empresa,

A IMPRESA OFICIAL DO ESTADO DO RIO DE JANEIRO garante a autenticidade deste documento, quando visualizado diretamente no portal [www.io.rj.gov.br](http://www.io.rj.gov.br).

Assinado digitalmente em Quinta-feira, 23 de Março de 2023 às 02:34:50 -0300.

Secretaria de Estado do  
Ambiente e Sustentabilidade

## SECRETARIA DE ESTADO DO AMBIENTE E SUSTENTABILIDADE

## ATO DO SECRETÁRIO E DO PRESIDENTE

RESOLUÇÃO CONJUNTA SEAS/INEA Nº 140  
DE 26 DE JULHO DE 2024DESCENTRALIZA A EXECUÇÃO DE CRÉDITO  
ORÇAMENTÁRIO NA FORMA QUE MENCIO-  
NA E DÁ OUTRAS PROVIDÊNCIAS.

O SECRETÁRIO DO ESTADO DO AMBIENTE E SUSTENTABILIDADE E O PRESIDENTE DO INSTITUTO ESTADUAL DO AMBIENTE - INEA, no uso de suas atribuições legais, de acordo com a Lei nº 10.071, de 19 de julho de 2023, que dispõe sobre as diretrizes para elaboração da Lei do Orçamento Anual de 2024; com a Lei nº 10.277 de 09 de janeiro de 2024, que estima receita e fixa despesas do Estado do Rio de Janeiro para o exercício de 2024; com o Decreto Estadual nº 48.949, de 07 de fevereiro de 2024, que estabelece normas complementares de programação e execução orçamentária, financeira e contábil para o exercício de 2024, e o Decreto nº 42.436, de 30 de abril de 2010, que dispõe sobre a prestação de contas de descentralização de créditos orçamentários, e o que consta no Processo Administrativo nº SEI-070028/000109/2022;

## RESOLVEM:

Art. 1º - Descentralizar a execução de crédito orçamentário na forma a seguir especificada.

I - **OBJETO:** Execução das obras de implantação do sistema viário, de drenagem pluvial, abastecimento de água e esgotamento sanitário na localidade de São Francisco, no Município de Belford Roxo.

II - **VIGÊNCIA:** Esta Resolução Conjunta terá vigência a contar da data de sua publicação no DOERJ até 31/12/2024.

III - **CONCEDENTE:** 2401 - Secretaria de Estado do Ambiente e Sustentabilidade - SEAS

UO: 2401 - Secretaria de Estado do Ambiente e Sustentabilidade - SEAS

UG: 240100 - Secretaria de Estado do Ambiente e Sustentabilidade - SEAS

IV - **EXECUTANTE:** 2432 - Instituto Estadual do Ambiente - INEA

UO: 24320 - Instituto Estadual do Ambiente - INEA  
UG: 243200 - Instituto Estadual do Ambiente - INEA

V - **CRÉDITO:**

PT: 2401.17.512.0494.5654 - Governança do Saneamento Ambiental  
Natureza de Despesa: 4490.51.03  
Fonte: 151  
Valor: R\$ 31.000.000,00 (trinta e um milhões de reais)

Art. 2º - A prestação de contas dos recursos descentralizados, nos termos do Decreto nº 42.436/2010, deverá ser elaborada pelo responsável do setor que acompanhou a execução do objeto da descentralização, acompanhada de toda documentação, conforme previsto na Portaria AGE nº 10, de 14/06/2023. Quando a prestação de contas final não for encaminhada no prazo determinado ou se forem constatadas quaisquer impropriedades, quando da análise, deverá a concedente notificar, de imediato, a executante, a fim de, no prazo improrrogável de 30 (trinta) dias, sob pena da imediata instauração de tomada de contas, cumprir a obrigação ou sanar as impropriedades.

Art. 3º - Esta Resolução Conjunta entrará em vigor na data de sua publicação.

Rio de Janeiro, 26 de julho de 2024

## BERNARDO CHIM ROSSI

Secretário de Estado do Ambiente e Sustentabilidade

## RENATO JORDÃO BUSSIERE

Presidente do Instituto Estadual do Ambiente

Id: 2582964

## ADMINISTRAÇÃO VINCULADA

INSTITUTO ESTADUAL DO AMBIENTE  
DIRETORIA EXECUTIVA E DE PLANEJAMENTODESPACHOS DO ORDENADOR DE DESPESAS  
DE 18/07/2024

PROCESSO Nº SEI-070002/008650/2024 - RECONHEÇO a dívida em favor da empresa ERWIL CONSTRUÇÕES LTDA., referente ao 1º e 2º Reajustamento da 14ª medição do Contrato 27/2021 (74947423), Termo Aditivo nºs 13/2023 (74949715), 53/2023 (74950161) e 02/2024 (74949754) e Termo de Apostilamento (74951165), objeto é o "SERVIÇO DE ENSAIOS, LAUDO TÉCNICO E PROJETOS BÁSICOS E EXECUTIVOS DE RECUPERAÇÃO DA CORTINA ATIRANTADA DO RIO BENGALAS, ESTACAS E00 A E99, NOVA FRIBURGO-RJ", no valor de R\$ 150.689,64 (cento e cinquenta mil seiscentos e oitenta e nove reais e sessenta e quatro centavos), no período entre 03/05/2023 a 02/06/2023.

PROCESSO Nº SEI-070002/010438/2024 - RECONHEÇO a dívida em favor da empresa SANER ENGENHARIA E CONSULTORIA LTDA., referente ao 1º Reajustamento da 10ª medição do Contrato 40/2022

(76815714), Aditivos nºs 25/2023 (76827975), 75/2023 (76827975) e 26/2024 (76829681), cujo o objeto versa sobre a "ELABORAÇÃO DE PROJETO EXECUTIVO DE MACRODRENAGEM PARA A ÁREA URBANA DE RIO BONITO - RJ", no período de 06/06/2023 a 05/07/2023, no valor de R\$ 31.341,84 (trinta e um mil trezentos e quarenta e um reais e oitenta e quatro centavos).

DE 25/06/2024

PROCESSO Nº SEI-070002/006527/2024 - RECONHEÇO a dívida em favor da empresa PRINTRIO COMUNICAÇÃO EMPRESARIAL LTDA., inscrita sob o CNPJ: 04.496.866/0001-96, referente à 6ª medição do Contrato INEA n. 17/2021, cujo o objeto versa sobre o "TRABALHO TÉCNICO SOCIAL NA LOCALIDADE DO RIO IMBUI - TERESÓPOLIS", no valor total de R\$ 20.829,97 (vinte mil oitocentos e vinte e nove reais e noventa e sete centavos), entre o período de 22/11/2023 a 22/12/2023.

Id: 2582916

INSTITUTO ESTADUAL DO AMBIENTE  
CONSELHO DIRETOR

## ATO DO PRESIDENTE DO CONSELHO DIRETOR

## RESOLUÇÃO INEA Nº 299 DE 25 DE JULHO DE 2024

APROVA A NORMA OPERACIONAL (NOP-INEA-56) - REQUISITOS GERAIS E CRITÉRIOS PARA OPERACIONALIZAÇÃO DO PROGRAMA ESTADUAL DE MONITORAMENTO DE PARTÍCULAS SEDIMENTÁVEIS NO ESTADO DO RIO DE JANEIRO (PEMPS-RJ).

O PRESIDENTE DO CONSELHO DIRETOR DO INSTITUTO ESTADUAL DO AMBIENTE (INEA), no uso das atribuições legais que lhe confere a Lei Estadual nº 5.101, de 04 de outubro de 2007, o art. 2º, parágrafo único, inciso I, do Decreto Estadual nº 48.690, de 14 de setembro de 2023, na forma que orienta o Parecer RD nº 02/2009, da Procuradoria do Inea, e conforme deliberação do Conselho Diretor do Inea, em reunião realizada no dia 18 de julho de 2024, processo administrativo nº SEI-070002/001082/2024,

## CONSIDERANDO:

- o poder de polícia do Inea para a adoção de medidas de polícia e sanções administrativas, conforme as Leis Estaduais nº 3.467/2000 e nº 5.101/2007 e o Decreto Estadual nº 48.690/2023;

- o Decreto Estadual nº 48.668, de 01 de setembro de 2023 - regulamenta os padrões de qualidade do ar no estado do Rio de Janeiro e institui o Programa Estadual de Monitoramento de Partículas Sedimentáveis no Estado do Rio de Janeiro, que deverá ser implementado pelo INEA em regiões onde ocorram eventos significativos de poluição por partículas sedimentáveis de forma recorrente, com potencial origem em atividades industriais ou não;

- a necessidade de padronização dos procedimentos atinentes ao gerenciamento de eventos significativos de poluição por partículas sedimentáveis.

## RESOLVE:

Art. 1º - Aprovar a Norma Operacional (NOP-INEA-56) - Requisitos Gerais e Critérios para Operacionalização do Programa Estadual de Monitoramento de Partículas Sedimentáveis no Estado do Rio de Janeiro (PEMPS-RJ).

Parágrafo Único - A Norma Operacional (NOP-INEA-56) será publicada no sítio eletrônico do Inea, na rede mundial de computadores (www.inea.rj.gov.br), e no "Boletim de Serviço" do Instituto, pela Gerência de Publicações e Acervo Técnico (GERPAT), e disponibilizados pelo Serviço de Normatização (SERVNOR) no Menu "Legislação Inea".

Art. 2º - Esta Resolução entrará em vigor na data de sua publicação.

Rio de Janeiro, 25 de julho de 2024

## RENATO JORDÃO BUSSIERE

Presidente do Conselho Diretor do Instituto Estadual do Ambiente

Id: 2582980

## INSTITUTO ESTADUAL DO AMBIENTE

## ATO DO PRESIDENTE

## PORTARIA INEA/PRES Nº 1335 DE 25 DE JULHO DE 2024

DISPÕE SOBRE A DESIGNAÇÃO DE SERVIDORA PARA O EXERCÍCIO DAS ATRIBUIÇÕES DE GERENTE EXECUTIVO DO ACORDO DE COOPERAÇÃO TÉCNICA Nº 27/2019, CELEBRADO ENTRE O INSTITUTO BRASILEIRO DO MEIO AMBIENTE E DOS RECURSOS NATURAIS RENOVÁVEIS - IBAMA E O INSTITUTO ESTADUAL DO AMBIENTE - INEA.

O PRESIDENTE DO INSTITUTO ESTADUAL DO AMBIENTE - INEA, no uso das atribuições previstas na Lei 5.101 de 04 de outubro de 2007 e no Decreto Estadual nº 48.690, de 14 de setembro de 2023, e

CONSIDERANDO o constante dos autos do processo nº SEI-E-07/002.7298/2019,

## RESOLVE:

Art. 1º - Designar a servidora MAYARA CRISTINA LEAL DO NAS-

INSTITUTO ESTADUAL DO AMBIENTE  
DIRETORIA DE RECUPERAÇÃO AMBIENTAL

## ATO DO DIRETOR

## PORTARIA INEA/DIRRAM Nº 88 DE 08 DE JULHO DE 2024

## ALTERA AS COMISSÕES DE GESTÃO E FISCALIZAÇÃO DOS CONTRATOS RELACIONADOS E DÁ OUTRAS PROVIDÊNCIAS.

O DIRETOR DE RECUPERAÇÃO AMBIENTAL DO INSTITUTO ESTADUAL DO AMBIENTE, no uso das atribuições que lhe foram conferidas pelo Art. 23, inciso II do Decreto n. 46.619 de 02 de abril de 2019;

## CONSIDERANDO:

- o Art. 6º do Decreto nº 45.600 de 2016, que determina a publicação da Comissão de Fiscalização no Diário Oficial do Estado do Rio de Janeiro;

- o expresso no art. 58, inciso III, da Lei Federal nº 8.666, de 21 de junho de 1993, o qual estabelece o dever de a Administração Pública fiscalizar a execução dos contratos administrativos;

- o contido no art. 67 e parágrafos, da Lei Federal nº 8.666, de 21 de junho de 1993, o qual determina que a fiscalização da execução do contrato administrativo far-se-á por representante da Administração Pública, especialmente designado;

- o disposto no art. 1º na Resolução INEA Nº 137, de 01 de março de 2016, o qual estabelece que cada contrato e instrumento congêneres celebrado no âmbito do INEA será acompanhado e fiscalizado por uma comissão de fiscalização, composta por um Gestor de Contrato e por Fiscais de Contrato, ambos designados por ato do (a) Diretor (a) da área requisitante; e

- o constante dos autos do processo nº SEI-070002/012109/2024;

## RESOLVE:

Art. 1º Alterar os membros das Comissões de Gestão e Fiscalização referentes aos Contratos relacionados passando ter a composição nos termos abaixo:

PORTARIA INEA/DIRRAM Nº 88 DE 08 DE JULHO DE 2024				
Contrato	Empresa	Gestor	Fiscais	Suplente
14/2020	DAS ENGENHARIA LTDA	Ricardo José Ferreira, Adjunto II, ID 4347163-3	Maria Veronica Pena de Castro, Adjunto II, ID 5094827-0 Andre Leal de Albuquerque, Assessor III, ID 5145003-8	Suplente do Gestor e da Fiscalização: Alex Paulo de Oliveira, Adjunto II, ID 5136488-3

PODER EXECUTIVO

23/2022	RTC ENGENHARIA LTDA	Alex Paulo de Oliveira, Adjunto II, ID 5136488-3	Rodolfo da Rocha Varize, Chefe de Serviço, ID 5143197-1 Alvaro Gomes de Pinho Junior, Assessor III, ID 5143721-0	Suplente do Gestor e da Fiscalização: Andre Leal de Albuquerque, Assessor III, ID 5145003-8
24/2022	R3 ENGENHARIA E CONSTRUÇÕES LTDA	Andre Leal de Albuquerque, Assessor III, ID 5145003-8	Maria Veronica Pena de Castro, Adjunto II, ID 5094827-0 Alex Paulo de Oliveira, Adjunto II, ID 5136488-3	Suplente do Gestor e da Fiscalização: Alvaro Gomes de Pinho Junior, Assessor III, ID 5143721-0
25/2022	RTC ENGENHARIA LTDA	Alvaro Gomes de Pinho Junior, Assessor III, ID 5143721-0	Alex Paulo de Oliveira, Adjunto II, ID 5136488-3 Maria Veronica Pena de Castro, Adjunto II, ID 5094827-0	Suplente do Gestor e da Fiscalização: Haylander Novaes de Santa Rita, Adjunto II, ID 5100093-8
26/2022	CONSTRUTORA BRASFORM LTDA	Ricardo José Ferreira, Adjunto II, ID 4347163-3	Alex Paulo de Oliveira, Adjunto II, ID 5136488-3 Andre Leal de Albuquerque, Assessor III, ID 5145003-8	Suplente do Gestor e da Fiscalização: Alvaro Gomes de Pinho Junior, Assessor III, ID 5143721-0
27/2022	COBRAPE CIA BRASILEIRA DE PROJETOS E EMPREENDIMENTOS	Maria Veronica Pena de Castro, Adjunto II, ID funcional nº 5094827-0	Andre Leal de Albuquerque, Assessor III, ID funcional nº 5145003-8 Rodolfo da Rocha Varize, Chefe de Serviço, ID 5143197-1	Suplente do Gestor e da Fiscalização: Alex Paulo de Oliveira, Adjunto II, ID 5136488-3
28/2022	COBRAPE CIA BRASILEIRA DE PROJETOS E EMPREENDIMENTOS	Rodolfo da Rocha Varize, Chefe de Serviço, ID 5143197-1	Andre Leal de Albuquerque, Assessor III, ID 5145003-8 Maria Veronica Pena de Castro, Adjunto II, ID 5094827-0	Suplente do Gestor e da Fiscalização: Alvaro Gomes de Pinho Junior, Assessor III, ID 5143721-0
34/2022	SUDESTE BRASIL COOPERATIVA DE TRANSPORTES	Haylander Novaes de Santa Rita, Adjunto II, ID 5100093-8	Rodolfo da Rocha Varize, Chefe de Serviço, ID 5143197-1 Ricardo José Ferreira, Adjunto II, ID 4347163-3	Suplente do Gestor e da Fiscalização: Alvaro Gomes de Pinho Junior, Assessor III, ID 5143721-0
06/2023	DIMENSIONAL ENGENHARIA LTDA	Rodolfo da Rocha Varize, Chefe de Serviço, ID 5143197-1	Haylander Novaes de Santa Rita, Adjunto II, ID 5100093-8 Ricardo José Ferreira, Adjunto II, ID 4347163-3	Suplente do Gestor e da Fiscalização: Alvaro Gomes de Pinho Junior, Assessor III, ID 5143721-0
31/2023	DAS ENGENHARIA LTDA	Alex Paulo de Oliveira, Adjunto II, ID 5136488-3	Haylander Novaes de Santa Rita, Adjunto II, ID 5100093-8 Rodolfo da Rocha Varize, Chefe de Serviço, ID 5143197-1	Suplente do Gestor e da Fiscalização: Alvaro Gomes de Pinho Junior, Assessor III, ID 5143721-0
32/2023	ORIENTE CONSTRUÇÃO CIVIL LTDA	Andre Leal de Albuquerque, Assessor III, ID 5145003-8	Ricardo José Ferreira, Adjunto II, ID 4347163-3 Haylander Novaes de Santa Rita, Adjunto II, ID 5100093-8	Suplente do Gestor e da Fiscalização: Alex Paulo de Oliveira, Adjunto II, ID 5136488-3
33/2023	DIMENSIONAL ENGENHARIA LTDA	Alvaro Gomes de Pinho Junior, Assessor III, ID 5143721-0	Ricardo José Ferreira, Adjunto II, ID 4347163-3 Maria Veronica Pena de Castro, Adjunto II, ID 5094827-0	Suplente do Gestor e da Fiscalização: Andre Leal de Albuquerque, Assessor III, ID 5145003-8
34/2023	CONTRUTORA LYTORÂNIA S.A	Ricardo José Ferreira, Adjunto II, ID 4347163-3	Haylander Novaes de Santa Rita, Adjunto II, ID 5100093-8 Andre Leal de Albuquerque, Assessor III, ID 5145003-8	Suplente do Gestor e da Fiscalização: Alex Paulo de Oliveira, Adjunto II, ID 5136488-3
35/2023	GEO AMBIENTAL EMPREENDIMENTOS LTDA	Maria Veronica Pena de Castro, Adjunto II, ID 5094827-0	Rodolfo da Rocha Varize, Chefe de Serviço, ID 5143197-1 Alex Paulo de Oliveira, Adjunto II, ID 5136488-3	Suplente do Gestor e da Fiscalização: Haylander Novaes de Santa Rita, Adjunto II, ID 5100093-8
36/2023	DRAGMAQ DRAGAGEM E LOCAÇÕES LTDA EPP	Rodolfo da Rocha Varize, Chefe de Serviço, ID 5143197-1	Ricardo José Ferreira, Adjunto II, ID 4347163-3 Maria Veronica Pena de Castro, Adjunto II, ID 5094827-0	Suplente do Gestor e da Fiscalização: Alex Paulo de Oliveira, Adjunto II, ID 5136488-3

**Art. 2º** - O gestor do contrato, os fiscais e suplentes deverão observar o cumprimento do Decreto Estadual nº 45.600, de 16 de março de 2016.

**Art. 3º** - Esta Portaria entrará em vigor a contar de 03/07/2024, ficando revogadas as disposições em contrário.

Rio de Janeiro, 08 de julho de 2024

**RAUL MARQUES FANZERES**  
Diretor de Recuperação Ambiental

Id: 2582998

## Secretaria de Estado de Agricultura, Pecuária, Pesca e Abastecimento

**SECRETARIA DE ESTADO DE AGRICULTURA, PECUÁRIA, PESCA E ABASTECIMENTO**

**DESPACHO DO SECRETÁRIO**  
DE 29/07/2024

**PROCESSO Nº SEI-020001/003672/2024 - AUTORIZO**, conforme dispõe resolução SEAPPA nº 63, de 09 de março de 2009, publicada em D.O. de 14/05/2009, o cadastro do Médico Veterinário THIAGO MOTA DA SILVA, na Coordenadoria de Defesa Sanitária Animal da Superintendência de Defesa Agropecuária desta SEAPPA, para realização de vacinação contra Brucelose.

**SUPERINTENDÊNCIA DE DEFESA AGROPECUÁRIA**

**DESPACHO DO SUPERINTENDENTE**  
DE 29/07/2024

**PROCESSO Nº SEI-020001/003555/2024 - AUTORIZO** a inclusão do produto AZURE (CDSV/RJ nº 2146) no Cadastro Estadual de Agrotóxicos Fitossanitários requerido pela empresa ALBAUGH AGRO BRASIL LTDA., CNPJ nº 01789121000127, em cumprimento ao art. 6º, § 1º da Lei nº 6.441/2013.

Id: 2582921

**SECRETARIA DE ESTADO DE AGRICULTURA, PECUÁRIA, PESCA E ABASTECIMENTO**  
**DIRETORIA GERAL DE ADMINISTRAÇÃO E FINANÇAS**

**ATOS DO DIRETOR- GERAL**

**PORTARIA SEAPPA/DGAF Nº 210 DE 29 DE JULHO DE 2024**

**CRIA COMISSÃO PARA ACOMPANHAMENTO DO CONTRATO DE PRESTAÇÃO DE SERVIÇOS DE CELEBRADO ENTRE A SECRETARIA DE ESTADO DE AGRICULTURA, PECUÁRIA, PESCA E ABASTECIMENTO E A VALLE SUL PAVIMENTAÇÃO E MINERAÇÃO LTDA - PROCESSO Nº SEI-020007/006679/2023.**

**O DIRETOR GERAL DE ADMINISTRAÇÃO E FINANÇAS**, no uso de suas atribuições legais,

**RESOLVE:**

**Art. 1º** - Constituir comissão para proceder ao acompanhamento do Contrato de nº 021/2024, entre a Secretaria de Estado de Agricultura, Pecuária, Pesca e Abastecimento e a VALLE SUL PAVIMENTAÇÃO E MINERAÇÃO LTDA- Processo nº SEI-020007/006679/2023.

**MEMBROS:**  
Sergio Matta Peres, ID. Funcional nº 26972824;  
Jeovane Vieira da Silva, ID. Funcional nº 438995562;  
Marco Antônio Barbi, ID. Funcional nº 50823884.

**SUBSTITUTOS:**  
Rafael Bender, ID. Funcional nº 44576340;  
Jackson Sanches Ramalho, ID. Funcional nº 20227524;  
Sonia Regina Franco do Nascimento, ID. Funcional nº 564427-5.

**Art.2º** Designar como Gestor do Contrato de nº 021/2024, o servidor Leonardo Rego Blanchart, ID. Funcional nº 5036578-9.

**Art. 3º** - Esta Portaria entrará em vigor a partir de sua publicação.

Niterói, 29 de julho de 2024

**GLAUCO SOUZA BARRADAS**  
Diretor Geral de Administração e Finanças

**PORTARIA SEAPPA/DGAF Nº 211 DE 29 DE JULHO DE 2024**

**CRIA COMISSÃO PARA ACOMPANHAMENTO DO CONTRATO DE PRESTAÇÃO DE SERVIÇOS DE CELEBRADO ENTRE A SECRETARIA DE ESTADO DE AGRICULTURA, PECUÁRIA, PESCA E ABASTECIMENTO E A VALLE SUL PAVIMENTAÇÃO E MINERAÇÃO LTDA - PROCESSO Nº SEI-020007/005377/2023.**

**O DIRETOR GERAL DE ADMINISTRAÇÃO E FINANÇAS**, no uso de suas atribuições legais, resolve:

**Art. 1º** - Constituir comissão para proceder ao acompanhamento do Contrato de nº 020/2024, entre a Secretaria de Estado de Agricultura, Pecuária, Pesca e Abastecimento e a VALLE SUL PAVIMENTAÇÃO E MINERAÇÃO LTDA-Processo nº SEI-020007/005377/2023.

**MEMBROS:**  
Sergio Matta Peres, ID. Funcional nº 26972824;  
Jeovane Vieira da Silva, ID. Funcional nº 438995562;  
Marco Antônio Barbi, ID. Funcional nº 50823884.

**SUBSTITUTOS:**  
Rafael Bender, ID. Funcional nº 44576340;  
Jackson Sanches Ramalho, ID. Funcional nº 20227524;  
Gilberto da Costa Lima Machado, ID. Funcional nº 4463330-0.

**Art. 2º** - Designar como Gestor do Contrato de nº 020/2024, o servidor Leonardo Rego Blanchart, ID. Funcional nº 5036578-9.

**Art. 3º** - Esta Portaria entrará em vigor a partir de sua publicação.

Niterói, 29 de julho de 2024

**GLAUCO SOUZA BARRADAS**  
Diretor Geral de Administração e Finanças

**PORTARIA SEAPPA/DGAF Nº 212 DE 29 DE JULHO DE 2024**

**CRIA COMISSÃO PARA ACOMPANHAMENTO DO CONTRATO DE PRESTAÇÃO DE SERVIÇOS DE CELEBRADO ENTRE A SECRETARIA DE ESTADO DE AGRICULTURA, PECUÁRIA, PESCA E ABASTECIMENTO E A SANE LAGOS LTDA -PROCESSO Nº SEI-020007/003706/2023.**

**O DIRETOR GERAL DE ADMINISTRAÇÃO E FINANÇAS**, no uso de suas atribuições legais, resolve:

**Art. 1º** - Constituir comissão para proceder ao acompanhamento do Contrato de nº 019/2024, entre a Secretaria de Estado de Agricultura, Pecuária, Pesca e Abastecimento e a SANE LAGOS LTDA- Processo nº SEI-020007/003706/2023.

**MEMBROS:**  
Sergio Matta Peres, ID Funcional nº 26972824;  
Jeovane Vieira da Silva, ID Funcional nº 438995562;  
Marco Antônio Barbi, ID Funcional nº 50823884.

**SUBSTITUTOS:**  
Rafael Bender, ID Funcional nº 44576340;  
Jackson Sanches Ramalho, ID Funcional nº 20227524;  
Sonia Regina Franco do Nascimento, ID Funcional nº 564427-5;

**Art. 2º** - Designar como Gestor do Contrato de nº 019/2024, o servidor Roberto Isidoro de Oliveira Silva, ID. Funcional nº 2692335-1.

**Art. 3º** - Esta Portaria entrará em vigor a partir de sua publicação.

Niterói, 29 de julho de 2024

**GLAUCO SOUZA BARRADAS**  
Diretor Geral de Administração e Finanças

Id: 2582867

## Secretaria de Estado de Cultura e Economia Criativa

**ADMINISTRAÇÃO VINCULADA**

**SECRETARIA DE ESTADO DE CULTURA E ECONOMIA CRIATIVA**  
**FUNDAÇÃO ANITA MANTUANO DE ARTES DO ESTADO DO RIO DE JANEIRO**

**ATO DO PRESIDENTE**

**PORTARIA FUNARJ Nº 1380 DE 26 DE JULHO DE 2024**

**DESIGNA SERVIDORES PARA DE FISCALIZAÇÃO, DO ACORDO DE COOPERAÇÃO TÉCNICA Nº 034/2024, QUE ENTRE SI CELEBRAM A FUNDAÇÃO ANITA MANTUANO DE ARTES**

Id: 2583008

**DO ESTADO DO RIO DE JANEIRO E O MUNICÍPIO DE PARACAMBI.**

**O PRESIDENTE DA FUNDAÇÃO ANITA MANTUANO DE ARTES DO ESTADO DO RIO DE JANEIRO - FUNARJ/RJ**, no uso de suas atribuições legais; e Decreto de de 02/02/2023, publicado no D.O de 03/02/2023, às fls 04. o que consta do processo SEI nº 180002/001252/2024 e

**CONSIDERANDO:**

O disposto no Decreto nº 45.600, de 16 de março de 2016, que regulamenta a gestão e a fiscalização das contratações da administração, nos arts.67, 73 e 74 da Lei Federal nº 8.666 de 21/06/1993 e no art.239 da Lei Estadual nº 287 de 04/12/1979.

**RESOLVE:**

**Art.1º** - Designar os servidores, CARLOS JANAN CORREA RIMOLA , ID 5118576-8, HELOISA HELENA CANDIDO GOMES , ID 5087417-9 e RODRIGO NASCIMENTO DOS SANTOS, ID 5013352-7, como fiscais e suplentes, respectivamente, para atuarem na fiscalização do Acordo de Cooperação Técnica nº 034/2024, no processo SEI nº 180002/001252/2024 , cujo o objetivo é fomentar a cultura, sob a perspectiva da produção cultural, em ações e atividades a serem implementadas no município de Paracambi.

**Art. 2º** - Esta Portaria entrará em vigor na data de sua publicação, retroagindo seus efeitos a contar de 25/07/2024.

Rio de Janeiro, 26 de julho de 2024

**JACKSON DE OLIVEIRA EMERICK**  
Presidente

Id: 2582966

**SECRETARIA DE ESTADO DE CULTURA E ECONOMIA CRIATIVA**  
**FUNDAÇÃO ANITA MANTUANO DE ARTES DO ESTADO DO RIO DE JANEIRO**

**DESPACHO DO PRESIDENTE**  
DE 29/07/2024

**PROCESSO Nº SEI-180002/001187/2021** - Tendo em vista o relatório da Assessoria de Controle Interno documento (79792347), **APROVO** com ressalvas a prestação de contas referente ao Termo de Concessão nº 18002/001187/12/2022, no valor de R\$ 25.000,00 (vinte e cinco mil reais), concedido a proponente JANYNE DA SILVA SOUZA, para realização de produção audiovisual na forma de curta metragem intitulado "O SEU CORPO É BELO", originário do Edital de Concurso nº 009/2021.

Id: 2582975

## Secretaria de Estado de Desenvolvimento Social e Direitos Humanos

**SECRETARIA DE ESTADO DE DESENVOLVIMENTO SOCIAL E DIREITOS HUMANOS**  
**GABINETE DA SECRETÁRIA**

**APOSTILAS DA SECRETÁRIA**  
DE 25.07.2024

**PROCESSO Nº SEI-310003/004070/2021** - Tendo em vista que a entidade em referência atendeu a todas as exigências legais objeto do Decreto - Lei nº 179/75, Lei nº 3.383/00 e Resolução SEASDH nº 267, de 23/07/2010, **FICA REGULARIZADO** para o exercício de 2023 e revalidado para os exercícios de 2024 e 2025 o presente Título Declaratório de Utilidade Pública. Clube dos Funcionários da Companhia Siderúrgica de Volta Redonda, CGC- 325009510001-16 e PROCESSO Nº E- 06/11.251/1991.

**PROCESSO Nº SEI-310003/002395/2022** - Tendo em vista que a entidade em referência atendeu a todas as exigências legais objeto do Decreto - Lei nº 179/75, Lei nº 3.383/00 e Resolução SEASDH nº 267, de 23/07/2010, **FICA REVALIDADO** para os exercícios de 2024 e 2025 o presente Título Declaratório de Utilidade Pública. INSTITUTO DE APOIO E ASSISTÊNCIA SOCIAL CASA DO PAPAI NOEL, CGC - 075168140001-22 e PROCESSO Nº E- 23/2102/2009.

Id: 2583008



Governo do Estado do Rio de Janeiro  
Secretaria de Estado do Ambiente e Sustentabilidade - SEAS  
Instituto Estadual do Ambiente - INEA  
Diretoria de Recuperação Ambiental - DIRRAM

CARTA DIRRAM N° 49 /2022

Rio de Janeiro, 15 de março de 2023

A EMPRESA

DIMENSIONAL ENGENHARIA LTDA

ASSUNTO: Comunicado de Autorização para Início de Serviços.

Prezados Senhores,

Levo ao conhecimento de V.S.ª que esta empresa está autorizada a iniciar os serviços do Contrato 06/2023 a contar de 15/03/2023, de acordo com a Portaria 59 os "SERVIÇOS DE RECUPERAÇÃO, OPERAÇÃO E MANUTENÇÃO DAS ECOBARREIRAS PARA REMOÇÃO DE LIXO FLUTUANTE E PLANTAS MACROFITAS EM DIVERSOS CURSOS D'ÁGUA CONTRIBUÍNTES DA BAÍA DE GUANABARA", objeto do Processo SEI-070002/007444/2022. Informo que foi designado o servidor Ricardo José Ferreira, Adjunto II, ID 4347163-3, como Gestor do Contrato; Rondinele de Oliveira Moutta, Chefe de Serviço, ID 4466446-0, como Fiscal do Contrato; Haylander Novaes de Santa Rita, Adjunto II, ID 5100093-8 como Fiscal do Contrato e Suplente do Gestor; e Carlos José Ramos de Jesus Santos, Gerente, ID 4346099-2 como Suplente da Comissão da Fiscalização.

Atenciosamente,

  
Ricardo José Ferreira  
Adjunto II  
ID: 4347163-3

Recebido em 15 / 03 / 2023

  
DIMENSIONAL ENGENHARIA LTDA  
CNPJ: 00.299.904/0001-60

**inea** instituto estadual  
do ambiente

Secretaria do  
Ambiente e  
Sustentabilidade



GOVERNO DO ESTADO  
RIO DE JANEIRO

Rio 20  
30

Avenida Venezuela, 110 – Praça Mauá – Rio de Janeiro – RJ – CEP: 20081-312

Tels.: (21) 2332-5302 / 2332-5196

www.inea.rj.gov.br

DS

EM

Documento de Arrecadação  
de Receitas Federais

CNPJ <b>00.299.904/0001-60</b>	Razão Social <b>DIMENSIONAL ENGENHARIA LTDA</b>		
Período de Apuração <b>Novembro/2025</b>	Data de Vencimento <b>19/12/2025</b>	Número do Documento <b>07.16.25346.2088359-3</b>	Pagar este documento até <b>19/12/2025</b>
Observações <b>Nº Recibo Declaração: 50000416596970</b>			Valor Total do Documento <b>252.221,21</b>

## Composição do Documento de Arrecadação

Código	Denominação	Principal	Multa	Juros	Total
1138	CONTRIB PREVIDENCIÁRIA EMPRESA/EMPREGADOR 04 CP PATRONAL - CONTRIBUINTES INDIVIDUAIS PA:11/2025 Vencimento:19/12/2025	6.283,17			6.283,17
1646	CONTRIB PREV RISCO AMBIENTAL/APOSENT ESPECIAL 01 CP PATRONAL - GILRAT AJUSTADO PA:11/2025 Vencimento:19/12/2025	7.927,99			7.927,99
0561	IRRF - RENDIMENTO DO TRABALHO ASSALARIADO 07 IRRF - RD TRB ASSAL PAÍS/AUS NO EXT A SERV PAÍS PA:11/2025 Vencimento:19/12/2025	71.904,49			71.904,49
1646	CONTRIB PREV RISCO AMBIENTAL/APOSENT ESPECIAL 01 CP PATRONAL - GILRAT AJUSTADO PA:11/2025 Vencimento:19/12/2025 CNO:90.000.04590/73	706,31			706,31
1646	CONTRIB PREV RISCO AMBIENTAL/APOSENT ESPECIAL 01 CP PATRONAL - GILRAT AJUSTADO PA:11/2025 Vencimento:19/12/2025 CNO:90.014.38280/75	2.820,04			2.820,04
1138	CONTRIB PREVIDENCIÁRIA EMPRESA/EMPREGADOR 01 CP PATRONAL - EMPREGADOS/AVULSOS PA:11/2025 Vencimento:19/12/2025 CNO:90.014.91329/73	30.573,31			30.573,31
1141	CONTRIB ADICIONAL RISCO AMB/APOS ESPECIAL 01 CP PATRONAL - ADICIONAL GILRAT PA:11/2025 Vencimento:19/12/2025 CNO:90.014.91329/73	1.206,71			1.206,71
1646	CONTRIB PREV RISCO AMBIENTAL/APOSENT ESPECIAL 01 CP PATRONAL - GILRAT AJUSTADO PA:11/2025 Vencimento:19/12/2025 CNO:90.014.91329/73	9.747,50			9.747,50
1138	CONTRIB PREVIDENCIÁRIA EMPRESA/EMPREGADOR	25.910,01			25.910,01

SENDÁ (Versão:5.2.9)

Página: 1 / 2

12/12/2025 15:30:28

85820002522 0 21210385253 7 53071625346 5 20883593214 0

AUTENTICAÇÃO MECÂNICA

## Documento de Arrecadação de Receitas Federais

85820002522 0 21210385253 7 53071625346 5 20883593214 0

CNPJ: 00.299.904/0001-60  
Número: 07.16.25346.2088359-3  
Pagar até: 19/12/2025  
Valor: 252.221,21

Pague com o PIX



DS

EM



## Documento de Arrecadação de Receitas Federais

### Composição do Documento de Arrecadação

Código	Denominação	Principal	Multa	Juros	Total
	01 CP PATRONAL - EMPREGADOS/AVULSOS PA:11/2025 Vencimento:19/12/2025 CNO:90.016.89365/73				
1646	CONTRIB PREV RISCO AMBIENTAL/APOSENT ESPECIAL 01 CP PATRONAL - GILRAT AJUSTADO PA:11/2025 Vencimento:19/12/2025 CNO:90.016.89365/73	4.940,52			4.940,52
1138	CONTRIB PREVIDENCIÁRIA EMPRESA/EMPREGADOR 01 CP PATRONAL - EMPREGADOS/AVULSOS PA:11/2025 Vencimento:19/12/2025 CNO:90.022.65570/77	27.671,60			27.671,60
1646	CONTRIB PREV RISCO AMBIENTAL/APOSENT ESPECIAL 01 CP PATRONAL - GILRAT AJUSTADO PA:11/2025 Vencimento:19/12/2025 CNO:90.022.65570/77	5.276,42			5.276,42
1138	CONTRIB PREVIDENCIÁRIA EMPRESA/EMPREGADOR 01 CP PATRONAL - EMPREGADOS/AVULSOS PA:11/2025 Vencimento:19/12/2025 CNO:90.025.01228/73	32.695,64			32.695,64
1646	CONTRIB PREV RISCO AMBIENTAL/APOSENT ESPECIAL 01 CP PATRONAL - GILRAT AJUSTADO PA:11/2025 Vencimento:19/12/2025 CNO:90.025.01228/73	6.234,40			6.234,40
1138	CONTRIB PREVIDENCIÁRIA EMPRESA/EMPREGADOR 01 CP PATRONAL - EMPREGADOS/AVULSOS PA:11/2025 Vencimento:19/12/2025 CNO:90.025.01245/79	15.388,77			15.388,77
1646	CONTRIB PREV RISCO AMBIENTAL/APOSENT ESPECIAL 01 CP PATRONAL - GILRAT AJUSTADO PA:11/2025 Vencimento:19/12/2025 CNO:90.025.01245/79	2.934,33			2.934,33
	<b>Totais</b>	<b>252.221,21</b>			<b>252.221,21</b>



Data da Transação: 18/12/2025  
 N° Controle: 019.387.715.287.503.362  
 Empresa: DIMENSIONAL ENGENHARIA LTDA CNPJ: 000.299.904/0001-60  
 Agência de Débito: 468 Conta de Débito: 338521-3

**COMPROVANTE DE PAGAMENTO DARF NUMERADO**

Agente arrecadador: 237 - Banco Bradesco S/A  
 Código de Barras: 858200025220 212103852537 530716253465 208835932140  
 Data do Pagamento: 18/12/2025  
 Número do Documento: 0716253462088359-3  
 Valor Total: R\$ 252.221,21  
 Autenticação Bancária: 060.146.300

Modelo aprovado pelo Ato Declaratório Executivo Codac/Cotec N° 1, de 31 de outubro de 2011.

A transação acima foi realizada por meio do Bradesco Net Empresa.

O lançamento consta no extrato de Conta-Corrente do cliente DIMENSIONAL ENGENHARIA LTDA, junto à Agência 468, na data de pagamento.

**Autenticação**

E6omJW?T BBHeQBES \*cQRLTWz b@e#yWrf g\*fODj1M ZRxp3@Yq uUDdN#LJ 6LYmnuQj  
 lryS3JNA 5ejasr5r XwCBFxJk skso8cNV QFK@1YEY iPuUVoo5 aeleygWe TSedv@I\*  
 2c3aLLHL 9taAHbOw L4nDQhKh @SP42MGT 912xy@?g A3sUTvym 00521825 005.002.

<b>SAC - Serviço de Apoio ao Cliente</b>	Alô Bradesco	Deficiente Auditivo ou de Fala	Cancelamentos, Reclamações e Informações. Atendimento 24 horas, 7 dias por semana.	Demais telefones consulte o site Fale Conosco
	0800 704 8383	0800 722 0099		
<b>Ouvidoria</b>	0800 727 9933	Atendimento de segunda a sexta-feira, das 8h às 18h, exceto feriados.		

Documento de Arrecadação  
de Receitas Federais

CNPJ <b>00.299.904/0001-60</b>	Razão Social <b>DIMENSIONAL ENGENHARIA LTDA</b>		
Período de Apuração <b>Novembro/2025</b>	Data de Vencimento <b>19/12/2025</b>	Número do Documento <b>07.16.25346.2082742-1</b>	Pagar este documento até <b>19/12/2025</b>
Observações <b>Nº Recibo Declaração: 50000416596970</b>			Valor Total do Documento <b>95.817,31</b>

## Composição do Documento de Arrecadação

Código	Denominação	Principal	Multa	Juros	Total
1708	IRRF - REMUNER SERV PRESTADOS POR PJ	5.599,64			5.599,64
	06 IRRF - REMUNER SERV PRESTADOS POR PJ PA:11/2025 Vencimento:19/12/2025				
3208	IRRF - ALUG E ROYALTIES PAGOS A PF	757,61			757,61
	06 IRRF - ALUG E ROYALTIES PAGOS A PF PA:11/2025 Vencimento:19/12/2025				
5952	RET DE CONTRIBUICOES PAGT PJ A PJ DE DIR PRIV	17.465,99			17.465,99
	07 RET DE CONTRIBUICOES PAGT PJ A PJ DE DIR PRIV PA:11/2025 Vencimento:19/12/2025				
1162	CONTRIBUIÇÃO SUJEITA RETENÇÃO PREVIDENCIÁRIA	1.859,75			1.859,75
	01 CP PATRONAL - RETENÇÃO LEI 9.711/98 PA:11/2025 Vencimento:19/12/2025 CNPJ Prestador:06.537.462/0001-29				
1162	CONTRIBUIÇÃO SUJEITA RETENÇÃO PREVIDENCIÁRIA	11.275,45			11.275,45
	01 CP PATRONAL - RETENÇÃO LEI 9.711/98 PA:11/2025 Vencimento:19/12/2025 CNPJ Prestador:07.776.125/0001-57				
1162	CONTRIBUIÇÃO SUJEITA RETENÇÃO PREVIDENCIÁRIA	2.021,68			2.021,68
	01 CP PATRONAL - RETENÇÃO LEI 9.711/98 PA:11/2025 Vencimento:19/12/2025 CNPJ Prestador:30.182.814/0001-55				
1162	CONTRIBUIÇÃO SUJEITA RETENÇÃO PREVIDENCIÁRIA	4.498,37			4.498,37
	01 CP PATRONAL - RETENÇÃO LEI 9.711/98 PA:11/2025 Vencimento:19/12/2025 CNO:90.014.38280/75 CNPJ Prestador:06.537.462/0001-29				
1162	CONTRIBUIÇÃO SUJEITA RETENÇÃO PREVIDENCIÁRIA	8.476,64			8.476,64
	01 CP PATRONAL - RETENÇÃO LEI 9.711/98 PA:11/2025 Vencimento:19/12/2025 CNO:90.014.91329/73 CNPJ Prestador:07.776.125/0001-57				
1162	CONTRIBUIÇÃO SUJEITA RETENÇÃO PREVIDENCIÁRIA	148,69			148,69

SENDA (Versão:5.2.9)

Página: 1 / 3

12/12/2025 15:29:25

85840000958 0 17310385253 2 53071625346 5 20827421210 0

AUTENTICAÇÃO MECÂNICA

## Documento de Arrecadação de Receitas Federais

85840000958 0 17310385253 2 53071625346 5 20827421210 0

CNPJ: 00.299.904/0001-60  
Número: 07.16.25346.2082742-1  
Pagar até: 19/12/2025  
Valor: 95.817,31

Pague com o PIX



DS

EM



## Documento de Arrecadação de Receitas Federais

### Composição do Documento de Arrecadação

Código	Denominação	Principal	Multa	Juros	Total
	01 CP PATRONAL - RETENÇÃO LEI 9.711/98 PA:11/2025 Vencimento:19/12/2025 CNO:90.014.91329/73 CNPJ Prestador:28.428.904/0001-31				
1162	CONTRIBUIÇÃO SUJEITA RETENÇÃO PREVIDENCIÁRIA	221,64			221,64
	01 CP PATRONAL - RETENÇÃO LEI 9.711/98 PA:11/2025 Vencimento:19/12/2025 CNO:90.014.91329/73 CNPJ Prestador:28.943.066/0001-34				
1162	CONTRIBUIÇÃO SUJEITA RETENÇÃO PREVIDENCIÁRIA	3.738,94			3.738,94
	01 CP PATRONAL - RETENÇÃO LEI 9.711/98 PA:11/2025 Vencimento:19/12/2025 CNO:90.014.91329/73 CNPJ Prestador:34.774.272/0001-60				
1162	CONTRIBUIÇÃO SUJEITA RETENÇÃO PREVIDENCIÁRIA	528,00			528,00
	01 CP PATRONAL - RETENÇÃO LEI 9.711/98 PA:11/2025 Vencimento:19/12/2025 CNO:90.014.91329/73 CNPJ Prestador:34.866.832/0001-07				
1162	CONTRIBUIÇÃO SUJEITA RETENÇÃO PREVIDENCIÁRIA	422,13			422,13
	01 CP PATRONAL - RETENÇÃO LEI 9.711/98 PA:11/2025 Vencimento:19/12/2025 CNO:90.014.91329/73 CNPJ Prestador:40.375.552/0001-07				
1162	CONTRIBUIÇÃO SUJEITA RETENÇÃO PREVIDENCIÁRIA	330,00			330,00
	01 CP PATRONAL - RETENÇÃO LEI 9.711/98 PA:11/2025 Vencimento:19/12/2025 CNO:90.014.91329/73 CNPJ Prestador:47.781.680/0001-91				
1162	CONTRIBUIÇÃO SUJEITA RETENÇÃO PREVIDENCIÁRIA	918,33			918,33
	01 CP PATRONAL - RETENÇÃO LEI 9.711/98 PA:11/2025 Vencimento:19/12/2025 CNO:90.014.91329/73 CNPJ Prestador:51.845.069/0001-57				
1162	CONTRIBUIÇÃO SUJEITA RETENÇÃO PREVIDENCIÁRIA	544,91			544,91
	01 CP PATRONAL - RETENÇÃO LEI 9.711/98 PA:11/2025 Vencimento:19/12/2025 CNO:90.014.91329/73 CNPJ Prestador:55.326.823/0001-01				
1162	CONTRIBUIÇÃO SUJEITA RETENÇÃO PREVIDENCIÁRIA	367,29			367,29
	01 CP PATRONAL - RETENÇÃO LEI 9.711/98 PA:11/2025 Vencimento:19/12/2025 CNO:90.016.89365/73 CNPJ Prestador:04.096.291/0001-14				
1162	CONTRIBUIÇÃO SUJEITA RETENÇÃO PREVIDENCIÁRIA	15.884,73			15.884,73
	01 CP PATRONAL - RETENÇÃO LEI 9.711/98 PA:11/2025 Vencimento:19/12/2025 CNO:90.016.89365/73 CNPJ Prestador:06.537.462/0001-29				



## Documento de Arrecadação de Receitas Federais

### Composição do Documento de Arrecadação

Código	Denominação	Principal	Multa	Juros	Total
1162	CONTRIBUIÇÃO SUJEITA RETENÇÃO PREVIDENCIÁRIA 01 CP PATRONAL - RETENÇÃO LEI 9.711/98 PA:11/2025 Vencimento:19/12/2025 CNO:90.016.89365/73 CNPJ Prestador:09.046.639/0001-82	966,98			966,98
1162	CONTRIBUIÇÃO SUJEITA RETENÇÃO PREVIDENCIÁRIA 01 CP PATRONAL - RETENÇÃO LEI 9.711/98 PA:11/2025 Vencimento:19/12/2025 CNO:90.016.89365/73 CNPJ Prestador:11.097.026/0001-16	5.221,43			5.221,43
1162	CONTRIBUIÇÃO SUJEITA RETENÇÃO PREVIDENCIÁRIA 01 CP PATRONAL - RETENÇÃO LEI 9.711/98 PA:11/2025 Vencimento:19/12/2025 CNO:90.016.89365/73 CNPJ Prestador:20.280.825/0001-14	1.645,09			1.645,09
1162	CONTRIBUIÇÃO SUJEITA RETENÇÃO PREVIDENCIÁRIA 01 CP PATRONAL - RETENÇÃO LEI 9.711/98 PA:11/2025 Vencimento:19/12/2025 CNO:90.016.89365/73 CNPJ Prestador:21.122.126/0001-09	4.966,13			4.966,13
1162	CONTRIBUIÇÃO SUJEITA RETENÇÃO PREVIDENCIÁRIA 01 CP PATRONAL - RETENÇÃO LEI 9.711/98 PA:11/2025 Vencimento:19/12/2025 CNO:90.022.65570/77 CNPJ Prestador:07.776.125/0001-57	1.482,90			1.482,90
1162	CONTRIBUIÇÃO SUJEITA RETENÇÃO PREVIDENCIÁRIA 01 CP PATRONAL - RETENÇÃO LEI 9.711/98 PA:11/2025 Vencimento:19/12/2025 CNO:90.022.65570/77 CNPJ Prestador:24.792.168/0001-45	3.009,33			3.009,33
1162	CONTRIBUIÇÃO SUJEITA RETENÇÃO PREVIDENCIÁRIA 01 CP PATRONAL - RETENÇÃO LEI 9.711/98 PA:11/2025 Vencimento:19/12/2025 CNO:90.022.65570/77 CNPJ Prestador:51.845.069/0001-57	2.409,55			2.409,55
1162	CONTRIBUIÇÃO SUJEITA RETENÇÃO PREVIDENCIÁRIA 01 CP PATRONAL - RETENÇÃO LEI 9.711/98 PA:11/2025 Vencimento:19/12/2025 CNO:90.022.65570/77 CNPJ Prestador:55.982.467/0001-76	316,91			316,91
1162	CONTRIBUIÇÃO SUJEITA RETENÇÃO PREVIDENCIÁRIA 01 CP PATRONAL - RETENÇÃO LEI 9.711/98 PA:11/2025 Vencimento:19/12/2025 CNO:90.025.01228/73 CNPJ Prestador:47.781.680/0001-91	739,20			739,20
	<b>Totais</b>	<b>95.817,31</b>			<b>95.817,31</b>



Data da Transação: 18/12/2025  
 N° Controle: 019.387.715.287.503.362  
 Empresa: DIMENSIONAL ENGENHARIA LTDA CNPJ: 000.299.904/0001-60  
 Agência de Débito: 468 Conta de Débito: 338521-3

**COMPROVANTE DE PAGAMENTO DARF NUMERADO**

Agente arrecadador: 237 - Banco Bradesco S/A  
 Código de Barras: 858400009580 173103852532 530716253465 208274212100  
 Data do Pagamento: 18/12/2025  
 Número do Documento: 0716253462082742-1  
 Valor Total: R\$ 95.817,31  
 Autenticação Bancária: 059.380.300

Modelo aprovado pelo Ato Declaratório Executivo Codac/Cotec N° 1, de 31 de outubro de 2011.

A transação acima foi realizada por meio do Bradesco Net Empresa.

O lançamento consta no extrato de Conta-Corrente do cliente DIMENSIONAL ENGENHARIA LTDA, junto à Agência 468, na data de pagamento.

**Autenticação**

PjqVwrFa hE?dV\*#c DzyCc@Xo x\*JAKe8u Psfcb5ea MW67tt1G S#5lchID HSPMadFF  
 @Iqh#TwK SnllvVjn hM8IEjuq 4BW9RGyz ?FnZjs8Q ZfXRYnJ NOLPwAmj we4mdF@Q  
 CpYS6gDV YpEnovhA RC3lRgNJ 6hGoNvUt WbOu4GZj 9UUUBwDs 00501825 005800.8

<b>SAC - Serviço de Apoio ao Cliente</b>	Alô Bradesco	Deficiente Auditivo ou de Fala	Cancelamentos, Reclamações e Informações. Atendimento 24 horas, 7 dias por semana.	Demais telefones consulte o site Fale Conosco
	0800 704 8383	0800 722 0099		
<b>Ouvidoria</b>	0800 727 9933	Atendimento de segunda a sexta-feira, das 8h às 18h, exceto feriados.		

## SECRETARIA ESPECIAL DA RECEITA FEDERAL DO BRASIL

## Recibo de Entrega da Declaração de Débitos e Créditos Tributários Federais - DCTFWeb

<b>CNPJ/CPF</b>	00.299.904/0001-60
<b>Nome</b>	DIMENSIONAL ENGENHARIA LTDA
<b>Período de apuração</b>	11/2025
<b>Declaração Retificadora</b>	Sim
<b>Identificação da apuração de débitos</b>	36346965814 / eSocial 132671026 / Reinf CP 132671188 / Reinf RET

## Totalização dos tributos apurados no período

Tributos	Débitos Apurados	Saldo a Pagar
<b>Contribuição Previdenciária Segurados</b>	R\$ 157.146,16	R\$ 0,00
<b>Contribuição Previdenciária Patronal</b>	R\$ 488.613,00	R\$ 252.310,79
<b>Contribuição para Outras Entidades e Fundos</b>	R\$ 99.653,12	R\$ 0,00
<b>Contribuições Diversas</b>	R\$ 0,00	R\$ 0,00
<b>COFINS</b>	R\$ 0,00	R\$ 0,00
<b>COSIRF</b>	R\$ 0,00	R\$ 0,00
<b>CPSS</b>	R\$ 0,00	R\$ 0,00
<b>CSLL</b>	R\$ 0,00	R\$ 0,00
<b>CSRF</b>	R\$ 17.465,99	R\$ 17.465,99
<b>IOF</b>	R\$ 0,00	R\$ 0,00
<b>IPI</b>	R\$ 0,00	R\$ 0,00
<b>IRPJ</b>	R\$ 0,00	R\$ 0,00
<b>IRRF</b>	R\$ 78.261,74	R\$ 78.261,74
<b>PIS</b>	R\$ 0,00	R\$ 0,00
<b>RET/Pagamento Unificado</b>	R\$ 0,00	R\$ 0,00
<b>TOTAL</b>	R\$ 841.140,01	R\$ 348.038,52

O presente Recibo de Entrega da DCTFWeb contém a transcrição da Ficha Resumo da referida declaração, que constitui confissão de dívida, de forma irrevogável, dos tributos declarados. Fica o declarante ciente de que os tributos declarados na DCTFWeb e não pagos serão enviados para inscrição em Dívida Ativa da União, conforme o disposto no parágrafo 2º do artigo 5º do Decreto-Lei nº 2.124, de 13 de junho de 1984, combinado com a Portaria MF nº 118, de 28 de junho de 1984, estando o declarante sujeito ainda a:

- 1) Sobre os tributos não pagos ou não recolhidos nos prazos legais incidirão multa e juros de mora, nos termos do art. 61 da Lei nº 9.430, de 27 de dezembro de 1996, combinado com o art. 35 da Lei nº 8.212, de 24 de julho de 1991;
- 2) inclusão no Cadastro Informativo de Créditos não Quitados do Setor Público Federal (CADIN), impedindo operações de crédito com recursos públicos, a concessão de incentivos fiscais e financeiros e a celebração de convênios e similares que envolvam desembolso de recursos públicos e respectivos aditamentos (Lei nº 10.522, de 19 de julho de 2002);
- 3) encaminhamento ao Ministério Público Federal de Representação Fiscal para Fins Penais nos casos que, em tese, tenha ocorrido crime contra a ordem tributária ou contra a previdência social, por deixar de recolher, no prazo legal, valor de tributo ou de contribuição social, descontado ou cobrado, na qualidade de sujeito passivo de obrigação e que deveria recolher aos cofres públicos (Lei nº 8.137, de 27 de dezembro de 1990 e Código Penal).

No caso de falta de apresentação ou de apresentação de declaração com incorreções ou omissões, o contribuinte ficará sujeito às multas previstas no artigo 32-A da Lei nº 8.212, de 1991, e no art. 7º da Lei nº 10.426, de 24 de abril de 2002.

Não surtirão efeitos as retificações de informações prestadas na DCTFWeb que pretendam excluir ou reduzir débitos:

- enviados para inscrição em Dívida Ativa da União, sejam eles saldos a pagar ou valores apurados em procedimento de auditoria interna;
- incluídos em parcelamento deferido;
- que tenham sido objeto de declaração de compensação não passível de retificação ou cancelamento.

Também não surtirão efeitos as retificações de débitos de tributos em relação aos quais o sujeito passivo tenha sido objeto de procedimento fiscal e/ou nos casos em que a apresentação da declaração ocorra após o prazo decadencial.

## Dados do Representante da Pessoa Jurídica

<b>Nome</b>	CARLOS ALBERTO BRIZZI BENEVIDES	
<b>CPF</b>	459.645.727-15	
<b>Telefone</b>	-	

DS

**Recibo de Entrega da DCTFWeb**

**DCTFWeb recebida via internet pelo Agente Receptor SERPRO em**

12/12/2025 15:17:07

**Nº do recibo de entrega**

0000050000416596970

**DCTFWeb transmitida com assinatura de certificado digital por**

24.929.857/0001-59

**MINISTÉRIO DA FAZENDA  
SECRETARIA ESPECIAL DA RECEITA FEDERAL DO BRASIL  
RELATÓRIO DA DECLARAÇÃO COMPLETA - DCTFWeb**

<b>Nome do Contribuinte</b>	DIMENSIONAL ENGENHARIA LTDA	<b>CNPJ</b>	00.299.904/0001-60
<b>Período apuração</b>	11/2025	<b>Número do Recibo</b>	50000416596970
<b>Data/Hora da Transmissão</b>	12/12/2025 15:17:07	<b>Identificação da Apuração de Débitos</b>	36346965814 / eSocial 132671026 / Reinf CP 132671188 / Reinf RET

**Dados Iniciais**

<b>Classificação Tributária</b>	99-Pessoas Jurídicas em Geral
<b>Número do Recibo da Declaração Retificada</b>	50000416565094
<b>Missão Diplomática ou Repartição Consular</b>	0 - Sem acordo
<b>Ausência de Fatos Geradores</b>	Não

**Endereço**

<b>Logradouro</b>	SETE DE SETEMBRO	<b>Número</b>	98
<b>Complemento</b>	SALA 605	<b>Bairro/Distrito</b>	CENTRO
<b>Município</b>	RIO DE JANEIRO	<b>UF</b>	RJ
<b>CEP</b>	20050002	<b>Telefone</b>	-
<b>Correio Eletrônico</b>	-		

**Dados do Representante do Contribuinte e do Responsável pelo Preenchimento**

<b>Representante</b>	CARLOS ALBERTO BRIZZI BENEVIDES	<b>CPF</b>	45964572715
<b>Telefone</b>	00000000		
<b>Correio Eletrônico</b>	-		
<b>Responsável pelo Preenchimento</b>	-		
<b>CPF</b>	-	<b>CRC</b>	-
<b>UF</b>	-	<b>Telefone</b>	-
<b>Correio Eletrônico</b>	-		

**Débito Apurado e Crédito Vinculado**

<b>Código da Receita</b>	1082-01	<b>Descrição</b>	CP SEGURADOS - EMPREGADOS/AVULSO
<b>Período Apuração Débito</b>	11/2025		
<b>Débito Apurado</b>	153.783,12		
<b>Deduções</b>	Salário Família: 260,00 Retenção Lei 9711/98: 153.523,12		
<b>Saldo a Pagar</b>	0,00		

**Débito Apurado e Crédito Vinculado**

<b>Código da Receita</b>	1170-01	<b>Descrição</b>	CP TERCEIROS - SALÁRIO EDUCAÇÃO
<b>CNO</b>	90.016.89365/73	<b>CNPJ Prest/Incorp /SCP</b>	-
<b>Período Apuração Débito</b>	11/2025		
<b>Débito Apurado</b>	3.238,75		
<b>Créditos</b>	Compensação: 3.238,75		
<b>Saldo a Pagar</b>	0,00		
<b>Compensações</b>			
<b>Número do Processo</b>	06535.31516.121225.1.3.24-0984	<b>Tipo</b>	DComp
		<b>Valor</b>	3.238,75

**Débito Apurado e Crédito Vinculado**

<b>Código da Receita</b>	1181-01	<b>Descrição</b>	CP TERCEIROS - SENAI	
<b>CNO</b>	90.016.89365/73	<b>CNPJ Prest/Incorp /SCP</b>	-	
<b>Período Apuração Débito</b>	11/2025			
<b>Débito Apurado</b>	1.295,50			
<b>Créditos</b>	Compensação: 1.295,50			
<b>Saldo a Pagar</b>	0,00			
<b>Compensações</b>				
<b>Número do Processo</b>	06535.31516.121225.1.3.24-0984	<b>Tipo</b>	DComp	<b>Valor</b> 1.295,50

**Débito Apurado e Crédito Vinculado**

<b>Código da Receita</b>	1184-01	<b>Descrição</b>	CP TERCEIROS - SESI	
<b>CNO</b>	90.016.89365/73	<b>CNPJ Prest/Incorp /SCP</b>	-	
<b>Período Apuração Débito</b>	11/2025			
<b>Débito Apurado</b>	1.943,25			
<b>Créditos</b>	Compensação: 1.943,25			
<b>Saldo a Pagar</b>	0,00			
<b>Compensações</b>				
<b>Número do Processo</b>	06535.31516.121225.1.3.24-0984	<b>Tipo</b>	DComp	<b>Valor</b> 1.943,25

**Débito Apurado e Crédito Vinculado**

<b>Código da Receita</b>	1176-01	<b>Descrição</b>	CP TERCEIROS - INCRA	
<b>CNO</b>	90.016.89365/73	<b>CNPJ Prest/Incorp /SCP</b>	-	
<b>Período Apuração Débito</b>	11/2025			
<b>Débito Apurado</b>	259,10			
<b>Créditos</b>	Compensação: 259,10			
<b>Saldo a Pagar</b>	0,00			
<b>Compensações</b>				
<b>Número do Processo</b>	06535.31516.121225.1.3.24-0984	<b>Tipo</b>	DComp	<b>Valor</b> 259,10

**Débito Apurado e Crédito Vinculado**

<b>Código da Receita</b>	1200-01	<b>Descrição</b>	CP TERCEIROS - SEBRAE	
<b>CNO</b>	90.016.89365/73	<b>CNPJ Prest/Incorp /SCP</b>	-	
<b>Período Apuração Débito</b>	11/2025			
<b>Débito Apurado</b>	777,30			
<b>Créditos</b>	Compensação: 777,30			
<b>Saldo a Pagar</b>	0,00			
<b>Compensações</b>				
<b>Número do Processo</b>	06535.31516.121225.1.3.24-0984	<b>Tipo</b>	DComp	<b>Valor</b> 777,30

**Débito Apurado e Crédito Vinculado**

<b>Código da Receita</b>	1646-01	<b>Descrição</b>	CP PATRONAL - GILRAT AJUSTADO	
<b>CNO</b>	90.016.89365/73	<b>CNPJ Prest/Incorp /SCP</b>	-	
<b>Período Apuração Débito</b>	11/2025			
<b>Débito Apurado</b>	4.940,52			
<b>Saldo a Pagar</b>	4.940,52			

**Débito Apurado e Crédito Vinculado**

<b>Código da Receita</b>	1138-01	<b>Descrição</b>	CP PATRONAL - EMPREGADOS/AVULSOS
<b>CNO</b>	90.016.89365/73	<b>CNPJ Prest/Incorp /SCP</b>	-
<b>Período Apuração Débito</b>	11/2025		
<b>Débito Apurado</b>	25.910,01		
<b>Saldo a Pagar</b>	25.910,01		

**Débito Apurado e Crédito Vinculado**

<b>Código da Receita</b>	1170-01	<b>Descrição</b>	CP TERCEIROS - SALÁRIO EDUCAÇÃO
<b>CNO</b>	90.000.04590/73	<b>CNPJ Prest/Incorp /SCP</b>	-
<b>Período Apuração Débito</b>	11/2025		
<b>Débito Apurado</b>	463,02		
<b>Créditos</b>	Compensação: 463,02		
<b>Saldo a Pagar</b>	0,00		
<b>Compensações</b>			
<b>Número do Processo</b>	06535.31516.121225.1.3.24-0984	<b>Tipo</b>	DComp <b>Valor</b> 463,02

**Débito Apurado e Crédito Vinculado**

<b>Código da Receita</b>	1181-01	<b>Descrição</b>	CP TERCEIROS - SENAI
<b>CNO</b>	90.000.04590/73	<b>CNPJ Prest/Incorp /SCP</b>	-
<b>Período Apuração Débito</b>	11/2025		
<b>Débito Apurado</b>	185,21		
<b>Créditos</b>	Compensação: 185,21		
<b>Saldo a Pagar</b>	0,00		
<b>Compensações</b>			
<b>Número do Processo</b>	06535.31516.121225.1.3.24-0984	<b>Tipo</b>	DComp <b>Valor</b> 185,21

**Débito Apurado e Crédito Vinculado**

<b>Código da Receita</b>	1184-01	<b>Descrição</b>	CP TERCEIROS - SESI
<b>CNO</b>	90.000.04590/73	<b>CNPJ Prest/Incorp /SCP</b>	-
<b>Período Apuração Débito</b>	11/2025		
<b>Débito Apurado</b>	277,81		
<b>Créditos</b>	Compensação: 277,81		
<b>Saldo a Pagar</b>	0,00		
<b>Compensações</b>			
<b>Número do Processo</b>	06535.31516.121225.1.3.24-0984	<b>Tipo</b>	DComp <b>Valor</b> 277,81

**Débito Apurado e Crédito Vinculado**

<b>Código da Receita</b>	1176-01	<b>Descrição</b>	CP TERCEIROS - INCRA
<b>CNO</b>	90.000.04590/73	<b>CNPJ Prest/Incorp /SCP</b>	-
<b>Período Apuração Débito</b>	11/2025		
<b>Débito Apurado</b>	37,04		
<b>Créditos</b>	Compensação: 37,04		
<b>Saldo a Pagar</b>	0,00		
<b>Compensações</b>			
<b>Número do Processo</b>	06535.31516.121225.1.3.24-0984	<b>Tipo</b>	DComp <b>Valor</b> 37,04

**Débito Apurado e Crédito Vinculado**

<b>Código da Receita</b>	1200-01	<b>Descrição</b>	CP TERCEIROS - SEBRAE		
<b>CNO</b>	90.000.04590/73	<b>CNPJ Prest/Incorp /SCP</b>	-		
<b>Período Apuração Débito</b>	11/2025				
<b>Débito Apurado</b>	111,12				
<b>Créditos</b>	Compensação: 111,12				
<b>Saldo a Pagar</b>	0,00				
<b>Compensações</b>					
<b>Número do Processo</b>	06535.31516.121225.1.3.24-0984	<b>Tipo</b>	DComp	<b>Valor</b>	111,12

**Débito Apurado e Crédito Vinculado**

<b>Código da Receita</b>	1646-01	<b>Descrição</b>	CP PATRONAL - GILRAT AJUSTADO		
<b>CNO</b>	90.000.04590/73	<b>CNPJ Prest/Incorp /SCP</b>	-		
<b>Período Apuração Débito</b>	11/2025				
<b>Débito Apurado</b>	706,31				
<b>Saldo a Pagar</b>	706,31				

**Débito Apurado e Crédito Vinculado**

<b>Código da Receita</b>	1138-01	<b>Descrição</b>	CP PATRONAL - EMPREGADOS/AVULSOS		
<b>CNO</b>	90.000.04590/73	<b>CNPJ Prest/Incorp /SCP</b>	-		
<b>Período Apuração Débito</b>	11/2025				
<b>Débito Apurado</b>	3.704,20				
<b>Deduções</b>	Retenção Lei 9711/98: 3.704,20				
<b>Saldo a Pagar</b>	0,00				

**Débito Apurado e Crédito Vinculado**

<b>Código da Receita</b>	1170-01	<b>Descrição</b>	CP TERCEIROS - SALÁRIO EDUCAÇÃO		
<b>CNO</b>	90.014.91329/73	<b>CNPJ Prest/Incorp /SCP</b>	-		
<b>Período Apuração Débito</b>	11/2025				
<b>Débito Apurado</b>	22.736,86				
<b>Créditos</b>	Compensação: 22.736,86				
<b>Saldo a Pagar</b>	0,00				
<b>Compensações</b>					
<b>Número do Processo</b>	06535.31516.121225.1.3.24-0984	<b>Tipo</b>	DComp	<b>Valor</b>	22.736,86

**Débito Apurado e Crédito Vinculado**

<b>Código da Receita</b>	1181-01	<b>Descrição</b>	CP TERCEIROS - SENAI		
<b>CNO</b>	90.014.91329/73	<b>CNPJ Prest/Incorp /SCP</b>	-		
<b>Período Apuração Débito</b>	11/2025				
<b>Débito Apurado</b>	9.094,74				
<b>Créditos</b>	Compensação: 9.094,74				
<b>Saldo a Pagar</b>	0,00				
<b>Compensações</b>					
<b>Número do Processo</b>	06535.31516.121225.1.3.24-0984	<b>Tipo</b>	DComp	<b>Valor</b>	9.094,74

**Débito Apurado e Crédito Vinculado**

<b>Código da Receita</b>	1184-01	<b>Descrição</b>	CP TERCEIROS - SESI		
<b>CNO</b>	90.014.91329/73	<b>CNPJ Prest/Incorp /SCP</b>	-		
<b>Período Apuração Débito</b>	11/2025				
<b>Débito Apurado</b>	13.642,11				
<b>Créditos</b>	Compensação: 13.642,11				
<b>Saldo a Pagar</b>	0,00				
<b>Compensações</b>					
<b>Número do Processo</b>	06535.31516.121225.1.3.24-0984	<b>Tipo</b>	DComp	<b>Valor</b>	13.642,11

**Débito Apurado e Crédito Vinculado**

<b>Código da Receita</b>	1176-01	<b>Descrição</b>	CP TERCEIROS - INCRA		
<b>CNO</b>	90.014.91329/73	<b>CNPJ Prest/Incorp /SCP</b>	-		
<b>Período Apuração Débito</b>	11/2025				
<b>Débito Apurado</b>	1.818,94				
<b>Créditos</b>	Compensação: 1.818,94				
<b>Saldo a Pagar</b>	0,00				
<b>Compensações</b>					
<b>Número do Processo</b>	06535.31516.121225.1.3.24-0984	<b>Tipo</b>	DComp	<b>Valor</b>	1.818,94

**Débito Apurado e Crédito Vinculado**

<b>Código da Receita</b>	1200-01	<b>Descrição</b>	CP TERCEIROS - SEBRAE		
<b>CNO</b>	90.014.91329/73	<b>CNPJ Prest/Incorp /SCP</b>	-		
<b>Período Apuração Débito</b>	11/2025				
<b>Débito Apurado</b>	5.456,84				
<b>Créditos</b>	Compensação: 5.456,84				
<b>Saldo a Pagar</b>	0,00				
<b>Compensações</b>					
<b>Número do Processo</b>	06535.31516.121225.1.3.24-0984	<b>Tipo</b>	DComp	<b>Valor</b>	5.456,84

**Débito Apurado e Crédito Vinculado**

<b>Código da Receita</b>	1646-01	<b>Descrição</b>	CP PATRONAL - GILRAT AJUSTADO		
<b>CNO</b>	90.014.91329/73	<b>CNPJ Prest/Incorp /SCP</b>	-		
<b>Período Apuração Débito</b>	11/2025				
<b>Débito Apurado</b>	34.683,72				
<b>Créditos</b>	Compensação: 24.936,22				
<b>Saldo a Pagar</b>	9.747,50				
<b>Compensações</b>					
<b>Número do Processo</b>	06535.31516.121225.1.3.24-0984	<b>Tipo</b>	DComp	<b>Valor</b>	24.936,22

**Débito Apurado e Crédito Vinculado**

<b>Código da Receita</b>	1141-01	<b>Descrição</b>	CP PATRONAL - ADICIONAL GILRAT		
<b>CNO</b>	90.014.91329/73	<b>CNPJ Prest/Incorp /SCP</b>	-		
<b>Período Apuração Débito</b>	11/2025				
<b>Débito Apurado</b>	1.206,71				
<b>Saldo a Pagar</b>	1.206,71				

**Débito Apurado e Crédito Vinculado**

<b>Código da Receita</b>	1138-01	<b>Descrição</b>	CP PATRONAL - EMPREGADOS/AVULSOS		
<b>CNO</b>	90.014.91329/73	<b>CNPJ Prest/Incorp /SCP</b>	-		
<b>Período Apuração Débito</b>	11/2025				
<b>Débito Apurado</b>	181.894,91				
<b>Créditos</b>	Compensação: 60.691,18				
<b>Deduções</b>	Retenção Lei 9711/98: 90.630,42				
<b>Saldo a Pagar</b>	30.573,31				
<b>Compensações</b>					
<b>Número do Processo</b>	29589.53369.121225.1.3.24-5332	<b>Tipo</b>	DComp	<b>Valor</b>	60.691,18

**Débito Apurado e Crédito Vinculado**

<b>Código da Receita</b>	1170-01	<b>Descrição</b>	CP TERCEIROS - SALÁRIO EDUCAÇÃO		
<b>CNO</b>	90.014.38280/75	<b>CNPJ Prest/Incorp /SCP</b>	-		
<b>Período Apuração Débito</b>	11/2025				
<b>Débito Apurado</b>	1.848,67				
<b>Créditos</b>	Compensação: 1.848,67				
<b>Saldo a Pagar</b>	0,00				
<b>Compensações</b>					
<b>Número do Processo</b>	06535.31516.121225.1.3.24-0984	<b>Tipo</b>	DComp	<b>Valor</b>	1.848,67

**Débito Apurado e Crédito Vinculado**

<b>Código da Receita</b>	1181-01	<b>Descrição</b>	CP TERCEIROS - SENAI		
<b>CNO</b>	90.014.38280/75	<b>CNPJ Prest/Incorp /SCP</b>	-		
<b>Período Apuração Débito</b>	11/2025				
<b>Débito Apurado</b>	739,47				
<b>Créditos</b>	Compensação: 739,47				
<b>Saldo a Pagar</b>	0,00				
<b>Compensações</b>					
<b>Número do Processo</b>	06535.31516.121225.1.3.24-0984	<b>Tipo</b>	DComp	<b>Valor</b>	739,47

**Débito Apurado e Crédito Vinculado**

<b>Código da Receita</b>	1184-01	<b>Descrição</b>	CP TERCEIROS - SESI		
<b>CNO</b>	90.014.38280/75	<b>CNPJ Prest/Incorp /SCP</b>	-		
<b>Período Apuração Débito</b>	11/2025				
<b>Débito Apurado</b>	1.109,20				
<b>Créditos</b>	Compensação: 1.109,20				
<b>Saldo a Pagar</b>	0,00				
<b>Compensações</b>					
<b>Número do Processo</b>	06535.31516.121225.1.3.24-0984	<b>Tipo</b>	DComp	<b>Valor</b>	1.109,20

**Débito Apurado e Crédito Vinculado**

<b>Código da Receita</b>	1176-01	<b>Descrição</b>	CP TERCEIROS - INCRA		
<b>CNO</b>	90.014.38280/75	<b>CNPJ Prest/Incorp /SCP</b>	-		
<b>Período Apuração Débito</b>	11/2025				
<b>Débito Apurado</b>	147,89				
<b>Créditos</b>	Compensação: 147,89				
<b>Saldo a Pagar</b>	0,00				
<b>Compensações</b>					
<b>Número do Processo</b>	06535.31516.121225.1.3.24-0984	<b>Tipo</b>	DComp	<b>Valor</b>	147,89

**Débito Apurado e Crédito Vinculado**

<b>Código da Receita</b>	1200-01	<b>Descrição</b>	CP TERCEIROS - SEBRAE		
<b>CNO</b>	90.014.38280/75	<b>CNPJ Prest/Incorp /SCP</b>	-		
<b>Período Apuração Débito</b>	11/2025				
<b>Débito Apurado</b>	443,68				
<b>Créditos</b>	Compensação: 443,68				
<b>Saldo a Pagar</b>	0,00				
<b>Compensações</b>					
<b>Número do Processo</b>	06535.31516.121225.1.3.24-0984	<b>Tipo</b>	DComp	<b>Valor</b>	443,68

**Débito Apurado e Crédito Vinculado**

<b>Código da Receita</b>	1646-01	<b>Descrição</b>	CP PATRONAL - GILRAT AJUSTADO		
<b>CNO</b>	90.014.38280/75	<b>CNPJ Prest/Incorp /SCP</b>	-		
<b>Período Apuração Débito</b>	11/2025				
<b>Débito Apurado</b>	2.820,04				
<b>Saldo a Pagar</b>	2.820,04				

**Débito Apurado e Crédito Vinculado**

<b>Código da Receita</b>	1138-01	<b>Descrição</b>	CP PATRONAL - EMPREGADOS/AVULSOS		
<b>CNO</b>	90.014.38280/75	<b>CNPJ Prest/Incorp /SCP</b>	-		
<b>Período Apuração Débito</b>	11/2025				
<b>Débito Apurado</b>	14.789,41				
<b>Deduções</b>	Retenção Lei 9711/98: 14.789,41				
<b>Saldo a Pagar</b>	0,00				

**Débito Apurado e Crédito Vinculado**

<b>Código da Receita</b>	1170-01	<b>Descrição</b>	CP TERCEIROS - SALÁRIO EDUCAÇÃO		
<b>CNO</b>	90.022.65570/77	<b>CNPJ Prest/Incorp /SCP</b>	-		
<b>Período Apuração Débito</b>	11/2025				
<b>Débito Apurado</b>	3.458,95				
<b>Créditos</b>	Compensação: 3.458,95				
<b>Saldo a Pagar</b>	0,00				
<b>Compensações</b>					
<b>Número do Processo</b>	06535.31516.121225.1.3.24-0984	<b>Tipo</b>	DComp	<b>Valor</b>	3.458,95

**Débito Apurado e Crédito Vinculado**

<b>Código da Receita</b>	1181-01	<b>Descrição</b>	CP TERCEIROS - SENAI		
<b>CNO</b>	90.022.65570/77	<b>CNPJ Prest/Incorp /SCP</b>	-		
<b>Período Apuração Débito</b>	11/2025				
<b>Débito Apurado</b>	1.383,58				
<b>Créditos</b>	Compensação: 1.383,58				
<b>Saldo a Pagar</b>	0,00				
<b>Compensações</b>					
<b>Número do Processo</b>	06535.31516.121225.1.3.24-0984	<b>Tipo</b>	DComp	<b>Valor</b>	1.383,58

**Débito Apurado e Crédito Vinculado**

<b>Código da Receita</b>	1184-01	<b>Descrição</b>	CP TERCEIROS - SESI	
<b>CNO</b>	90.022.65570/77	<b>CNPJ Prest/Incorp /SCP</b>	-	
<b>Período Apuração Débito</b>	11/2025			
<b>Débito Apurado</b>	2.075,37			
<b>Créditos</b>	Compensação: 2.075,37			
<b>Saldo a Pagar</b>	0,00			
<b>Compensações</b>				
<b>Número do Processo</b>	06535.31516.121225.1.3.24-0984	<b>Tipo</b>	DComp	<b>Valor</b> 2.075,37

**Débito Apurado e Crédito Vinculado**

<b>Código da Receita</b>	1176-01	<b>Descrição</b>	CP TERCEIROS - INCRA	
<b>CNO</b>	90.022.65570/77	<b>CNPJ Prest/Incorp /SCP</b>	-	
<b>Período Apuração Débito</b>	11/2025			
<b>Débito Apurado</b>	276,71			
<b>Créditos</b>	Compensação: 276,71			
<b>Saldo a Pagar</b>	0,00			
<b>Compensações</b>				
<b>Número do Processo</b>	06535.31516.121225.1.3.24-0984	<b>Tipo</b>	DComp	<b>Valor</b> 276,71

**Débito Apurado e Crédito Vinculado**

<b>Código da Receita</b>	1200-01	<b>Descrição</b>	CP TERCEIROS - SEBRAE	
<b>CNO</b>	90.022.65570/77	<b>CNPJ Prest/Incorp /SCP</b>	-	
<b>Período Apuração Débito</b>	11/2025			
<b>Débito Apurado</b>	830,14			
<b>Créditos</b>	Compensação: 830,14			
<b>Saldo a Pagar</b>	0,00			
<b>Compensações</b>				
<b>Número do Processo</b>	06535.31516.121225.1.3.24-0984	<b>Tipo</b>	DComp	<b>Valor</b> 830,14

**Débito Apurado e Crédito Vinculado**

<b>Código da Receita</b>	1646-01	<b>Descrição</b>	CP PATRONAL - GILRAT AJUSTADO	
<b>CNO</b>	90.022.65570/77	<b>CNPJ Prest/Incorp /SCP</b>	-	
<b>Período Apuração Débito</b>	11/2025			
<b>Débito Apurado</b>	5.276,42			
<b>Saldo a Pagar</b>	5.276,42			

**Débito Apurado e Crédito Vinculado**

<b>Código da Receita</b>	1138-01	<b>Descrição</b>	CP PATRONAL - EMPREGADOS/AVULSOS	
<b>CNO</b>	90.022.65570/77	<b>CNPJ Prest/Incorp /SCP</b>	-	
<b>Período Apuração Débito</b>	11/2025			
<b>Débito Apurado</b>	27.671,60			
<b>Saldo a Pagar</b>	27.671,60			

**Débito Apurado e Crédito Vinculado**

<b>Código da Receita</b>	1170-01	<b>Descrição</b>	CP TERCEIROS - SALÁRIO EDUCAÇÃO	
<b>CNO</b>	90.025.01228/73	<b>CNPJ Prest/Incorp /SCP</b>	-	
<b>Período Apuração Débito</b>	11/2025			
<b>Débito Apurado</b>	4.086,95			
<b>Créditos</b>	Compensação: 4.086,95			
<b>Saldo a Pagar</b>	0,00			
<b>Compensações</b>				
<b>Número do Processo</b>	06535.31516.121225.1.3.24-0984	<b>Tipo</b>	DComp	<b>Valor</b> 4.086,95

**Débito Apurado e Crédito Vinculado**

<b>Código da Receita</b>	1181-01	<b>Descrição</b>	CP TERCEIROS - SENAI	
<b>CNO</b>	90.025.01228/73	<b>CNPJ Prest/Incorp /SCP</b>	-	
<b>Período Apuração Débito</b>	11/2025			
<b>Débito Apurado</b>	1.634,78			
<b>Créditos</b>	Compensação: 1.634,78			
<b>Saldo a Pagar</b>	0,00			
<b>Compensações</b>				
<b>Número do Processo</b>	06535.31516.121225.1.3.24-0984	<b>Tipo</b>	DComp	<b>Valor</b> 1.634,78

**Débito Apurado e Crédito Vinculado**

<b>Código da Receita</b>	1184-01	<b>Descrição</b>	CP TERCEIROS - SESI	
<b>CNO</b>	90.025.01228/73	<b>CNPJ Prest/Incorp /SCP</b>	-	
<b>Período Apuração Débito</b>	11/2025			
<b>Débito Apurado</b>	2.452,17			
<b>Créditos</b>	Compensação: 2.452,17			
<b>Saldo a Pagar</b>	0,00			
<b>Compensações</b>				
<b>Número do Processo</b>	06535.31516.121225.1.3.24-0984	<b>Tipo</b>	DComp	<b>Valor</b> 2.452,17

**Débito Apurado e Crédito Vinculado**

<b>Código da Receita</b>	1176-01	<b>Descrição</b>	CP TERCEIROS - INCRA	
<b>CNO</b>	90.025.01228/73	<b>CNPJ Prest/Incorp /SCP</b>	-	
<b>Período Apuração Débito</b>	11/2025			
<b>Débito Apurado</b>	326,95			
<b>Créditos</b>	Compensação: 326,95			
<b>Saldo a Pagar</b>	0,00			
<b>Compensações</b>				
<b>Número do Processo</b>	06535.31516.121225.1.3.24-0984	<b>Tipo</b>	DComp	<b>Valor</b> 326,95

**Débito Apurado e Crédito Vinculado**

<b>Código da Receita</b>	1200-01	<b>Descrição</b>	CP TERCEIROS - SEBRAE	
<b>CNO</b>	90.025.01228/73	<b>CNPJ Prest/Incorp /SCP</b>	-	
<b>Período Apuração Débito</b>	11/2025			
<b>Débito Apurado</b>	980,86			
<b>Créditos</b>	Compensação: 980,86			
<b>Saldo a Pagar</b>	0,00			
<b>Compensações</b>				
<b>Número do Processo</b>	06535.31516.121225.1.3.24-0984	<b>Tipo</b>	DComp	<b>Valor</b> 980,86

**Débito Apurado e Crédito Vinculado**

<b>Código da Receita</b>	1646-01	<b>Descrição</b>	CP PATRONAL - GILRAT AJUSTADO
<b>CNO</b>	90.025.01228/73	<b>CNPJ Prest/Incorp /SCP</b>	-
<b>Período Apuração Débito</b>	11/2025		
<b>Débito Apurado</b>	6.234,40		
<b>Saldo a Pagar</b>	6.234,40		

**Débito Apurado e Crédito Vinculado**

<b>Código da Receita</b>	1138-01	<b>Descrição</b>	CP PATRONAL - EMPREGADOS/AVULSOS
<b>CNO</b>	90.025.01228/73	<b>CNPJ Prest/Incorp /SCP</b>	-
<b>Período Apuração Débito</b>	11/2025		
<b>Débito Apurado</b>	32.695,64		
<b>Saldo a Pagar</b>	32.695,64		

**Débito Apurado e Crédito Vinculado**

<b>Código da Receita</b>	1170-01	<b>Descrição</b>	CP TERCEIROS - SALÁRIO EDUCAÇÃO
<b>CNO</b>	90.025.01245/79	<b>CNPJ Prest/Incorp /SCP</b>	-
<b>Período Apuração Débito</b>	11/2025		
<b>Débito Apurado</b>	1.923,59		
<b>Créditos</b>	Compensação: 1.923,59		
<b>Saldo a Pagar</b>	0,00		
<b>Compensações</b>			
<b>Número do Processo</b>	06535.31516.121225.1.3.24-0984	<b>Tipo</b>	DComp
<b>Valor</b>	1.923,59		

**Débito Apurado e Crédito Vinculado**

<b>Código da Receita</b>	1181-01	<b>Descrição</b>	CP TERCEIROS - SENAI
<b>CNO</b>	90.025.01245/79	<b>CNPJ Prest/Incorp /SCP</b>	-
<b>Período Apuração Débito</b>	11/2025		
<b>Débito Apurado</b>	769,43		
<b>Créditos</b>	Compensação: 769,43		
<b>Saldo a Pagar</b>	0,00		
<b>Compensações</b>			
<b>Número do Processo</b>	06535.31516.121225.1.3.24-0984	<b>Tipo</b>	DComp
<b>Valor</b>	769,43		

**Débito Apurado e Crédito Vinculado**

<b>Código da Receita</b>	1184-01	<b>Descrição</b>	CP TERCEIROS - SESI
<b>CNO</b>	90.025.01245/79	<b>CNPJ Prest/Incorp /SCP</b>	-
<b>Período Apuração Débito</b>	11/2025		
<b>Débito Apurado</b>	1.154,15		
<b>Créditos</b>	Compensação: 1.154,15		
<b>Saldo a Pagar</b>	0,00		
<b>Compensações</b>			
<b>Número do Processo</b>	06535.31516.121225.1.3.24-0984	<b>Tipo</b>	DComp
<b>Valor</b>	1.154,15		

**Débito Apurado e Crédito Vinculado**

<b>Código da Receita</b>	1176-01	<b>Descrição</b>	CP TERCEIROS - INCRA		
<b>CNO</b>	90.025.01245/79	<b>CNPJ Prest/Incorp /SCP</b>	-		
<b>Período Apuração Débito</b>	11/2025				
<b>Débito Apurado</b>	153,88				
<b>Créditos</b>	Compensação: 153,88				
<b>Saldo a Pagar</b>	0,00				
<b>Compensações</b>					
<b>Número do Processo</b>	06535.31516.121225.1.3.24-0984	<b>Tipo</b>	DComp	<b>Valor</b>	153,88

**Débito Apurado e Crédito Vinculado**

<b>Código da Receita</b>	1200-01	<b>Descrição</b>	CP TERCEIROS - SEBRAE		
<b>CNO</b>	90.025.01245/79	<b>CNPJ Prest/Incorp /SCP</b>	-		
<b>Período Apuração Débito</b>	11/2025				
<b>Débito Apurado</b>	461,66				
<b>Créditos</b>	Compensação: 461,66				
<b>Saldo a Pagar</b>	0,00				
<b>Compensações</b>					
<b>Número do Processo</b>	06535.31516.121225.1.3.24-0984	<b>Tipo</b>	DComp	<b>Valor</b>	461,66

**Débito Apurado e Crédito Vinculado**

<b>Código da Receita</b>	1646-01	<b>Descrição</b>	CP PATRONAL - GILRAT AJUSTADO		
<b>CNO</b>	90.025.01245/79	<b>CNPJ Prest/Incorp /SCP</b>	-		
<b>Período Apuração Débito</b>	11/2025				
<b>Débito Apurado</b>	2.934,33				
<b>Saldo a Pagar</b>	2.934,33				

**Débito Apurado e Crédito Vinculado**

<b>Código da Receita</b>	1138-01	<b>Descrição</b>	CP PATRONAL - EMPREGADOS/AVULSOS		
<b>CNO</b>	90.025.01245/79	<b>CNPJ Prest/Incorp /SCP</b>	-		
<b>Período Apuração Débito</b>	11/2025				
<b>Débito Apurado</b>	15.388,77				
<b>Saldo a Pagar</b>	15.388,77				

**Débito Apurado e Crédito Vinculado**

<b>Código da Receita</b>	1170-01	<b>Descrição</b>	CP TERCEIROS - SALÁRIO EDUCAÇÃO		
<b>Período Apuração Débito</b>	11/2025				
<b>Débito Apurado</b>	5.197,18				
<b>Créditos</b>	Compensação: 5.197,18				
<b>Saldo a Pagar</b>	0,00				
<b>Compensações</b>					
<b>Número do Processo</b>	06535.31516.121225.1.3.24-0984	<b>Tipo</b>	DComp	<b>Valor</b>	5.197,18

**Débito Apurado e Crédito Vinculado**

<b>Código da Receita</b>	1181-01	<b>Descrição</b>	CP TERCEIROS - SENAI	
<b>Período Apuração Débito</b>	11/2025			
<b>Débito Apurado</b>	2.078,87			
<b>Créditos</b>	Compensação: 2.078,87			
<b>Saldo a Pagar</b>	0,00			
<b>Compensações</b>				
<b>Número do Processo</b>	06535.31516.121225.1.3.24-0984	<b>Tipo</b>	DComp	<b>Valor</b> 2.078,87

**Débito Apurado e Crédito Vinculado**

<b>Código da Receita</b>	1184-01	<b>Descrição</b>	CP TERCEIROS - SESI	
<b>Período Apuração Débito</b>	11/2025			
<b>Débito Apurado</b>	3.118,31			
<b>Créditos</b>	Compensação: 3.118,31			
<b>Saldo a Pagar</b>	0,00			
<b>Compensações</b>				
<b>Número do Processo</b>	06535.31516.121225.1.3.24-0984	<b>Tipo</b>	DComp	<b>Valor</b> 3.118,31

**Débito Apurado e Crédito Vinculado**

<b>Código da Receita</b>	1176-01	<b>Descrição</b>	CP TERCEIROS - INCRA	
<b>Período Apuração Débito</b>	11/2025			
<b>Débito Apurado</b>	415,77			
<b>Créditos</b>	Compensação: 415,77			
<b>Saldo a Pagar</b>	0,00			
<b>Compensações</b>				
<b>Número do Processo</b>	06535.31516.121225.1.3.24-0984	<b>Tipo</b>	DComp	<b>Valor</b> 415,77

**Débito Apurado e Crédito Vinculado**

<b>Código da Receita</b>	1200-01	<b>Descrição</b>	CP TERCEIROS - SEBRAE	
<b>Período Apuração Débito</b>	11/2025			
<b>Débito Apurado</b>	1.247,32			
<b>Créditos</b>	Compensação: 1.247,32			
<b>Saldo a Pagar</b>	0,00			
<b>Compensações</b>				
<b>Número do Processo</b>	06535.31516.121225.1.3.24-0984	<b>Tipo</b>	DComp	<b>Valor</b> 1.247,32

**Débito Apurado e Crédito Vinculado**

<b>Código da Receita</b>	1646-01	<b>Descrição</b>	CP PATRONAL - GILRAT AJUSTADO	
<b>Período Apuração Débito</b>	11/2025			
<b>Débito Apurado</b>	7.927,99			
<b>Saldo a Pagar</b>	7.927,99			

**Débito Apurado e Crédito Vinculado**

<b>Código da Receita</b>	1138-01	<b>Descrição</b>	CP PATRONAL - EMPREGADOS/AVULSOS	
<b>Período Apuração Débito</b>	11/2025			
<b>Débito Apurado</b>	41.550,78			
<b>Deduções</b>	Retenção Lei 9711/98: 41.550,78			
<b>Saldo a Pagar</b>	0,00			

**Débito Apurado e Crédito Vinculado**

<b>Código da Receita</b>	1138-04	<b>Descrição</b>	CP PATRONAL - CONTRIBUINTES INDIVIDUAIS
<b>Período Apuração Débito</b>	11/2025		
<b>Débito Apurado</b>	6.283,17		
<b>Saldo a Pagar</b>	6.283,17		

**Débito Apurado e Crédito Vinculado**

<b>Código da Receita</b>	1099-01	<b>Descrição</b>	CP SEGURADOS - CONTRIBUINTES INDIVIDUAIS - 11%
<b>Período Apuração Débito</b>	11/2025		
<b>Débito Apurado</b>	3.363,04		
<b>Deduções</b>	Retenção Lei 9711/98: 3.363,04		
<b>Saldo a Pagar</b>	0,00		

**Débito Apurado e Crédito Vinculado**

<b>Código da Receita</b>	0561-07	<b>Descrição</b>	IRRF - RD TRB ASSAL PAÍS/AUS NO EXT A SERV PAÍS
<b>Período Apuração Débito</b>	11/2025		
<b>Débito Apurado</b>	71.904,49		
<b>Saldo a Pagar</b>	71.904,49		

**Débito Apurado e Crédito Vinculado**

<b>Código da Receita</b>	1162-01	<b>Descrição</b>	CP PATRONAL - RETENÇÃO LEI 9.711/98
<b>CNO</b>	90.014.91329/73	<b>CNPJ Prest/Incorp /SCP</b>	34.866.832/0001-07
<b>Período Apuração Débito</b>	11/2025		
<b>Débito Apurado</b>	528,00		
<b>Saldo a Pagar</b>	528,00		

**Débito Apurado e Crédito Vinculado**

<b>Código da Receita</b>	1162-01	<b>Descrição</b>	CP PATRONAL - RETENÇÃO LEI 9.711/98
<b>CNO</b>	90.022.65570/77	<b>CNPJ Prest/Incorp /SCP</b>	24.792.168/0001-45
<b>Período Apuração Débito</b>	11/2025		
<b>Débito Apurado</b>	3.009,33		
<b>Saldo a Pagar</b>	3.009,33		

**Débito Apurado e Crédito Vinculado**

<b>Código da Receita</b>	1162-01	<b>Descrição</b>	CP PATRONAL - RETENÇÃO LEI 9.711/98
<b>CNO</b>	-	<b>CNPJ Prest/Incorp /SCP</b>	06.537.462/0001-29
<b>Período Apuração Débito</b>	11/2025		
<b>Débito Apurado</b>	1.859,75		
<b>Saldo a Pagar</b>	1.859,75		

**Débito Apurado e Crédito Vinculado**

<b>Código da Receita</b>	1162-01	<b>Descrição</b>	CP PATRONAL - RETENÇÃO LEI 9.711/98
<b>CNO</b>	90.014.38280/75	<b>CNPJ Prest/Incorp /SCP</b>	06.537.462/0001-29
<b>Período Apuração Débito</b>	11/2025		
<b>Débito Apurado</b>	4.498,37		
<b>Saldo a Pagar</b>	4.498,37		

**Débito Apurado e Crédito Vinculado**

<b>Código da Receita</b>	1162-01	<b>Descrição</b>	CP PATRONAL - RETENÇÃO LEI 9.711/98
<b>CNO</b>	90.016.89365/73	<b>CNPJ Prest/Incorp /SCP</b>	06.537.462/0001-29
<b>Período Apuração Débito</b>	11/2025		
<b>Débito Apurado</b>	15.884,73		
<b>Saldo a Pagar</b>	15.884,73		

**Débito Apurado e Crédito Vinculado**

<b>Código da Receita</b>	1162-01	<b>Descrição</b>	CP PATRONAL - RETENÇÃO LEI 9.711/98
<b>CNO</b>	90.014.91329/73	<b>CNPJ Prest/Incorp /SCP</b>	28.943.066/0001-34
<b>Período Apuração Débito</b>	11/2025		
<b>Débito Apurado</b>	221,64		
<b>Saldo a Pagar</b>	221,64		

**Débito Apurado e Crédito Vinculado**

<b>Código da Receita</b>	1162-01	<b>Descrição</b>	CP PATRONAL - RETENÇÃO LEI 9.711/98
<b>CNO</b>	90.016.89365/73	<b>CNPJ Prest/Incorp /SCP</b>	04.096.291/0001-14
<b>Período Apuração Débito</b>	11/2025		
<b>Débito Apurado</b>	367,29		
<b>Saldo a Pagar</b>	367,29		

**Débito Apurado e Crédito Vinculado**

<b>Código da Receita</b>	1162-01	<b>Descrição</b>	CP PATRONAL - RETENÇÃO LEI 9.711/98
<b>CNO</b>	-	<b>CNPJ Prest/Incorp /SCP</b>	07.776.125/0001-57
<b>Período Apuração Débito</b>	11/2025		
<b>Débito Apurado</b>	11.275,45		
<b>Saldo a Pagar</b>	11.275,45		

**Débito Apurado e Crédito Vinculado**

<b>Código da Receita</b>	1162-01	<b>Descrição</b>	CP PATRONAL - RETENÇÃO LEI 9.711/98
<b>CNO</b>	90.022.65570/77	<b>CNPJ Prest/Incorp /SCP</b>	07.776.125/0001-57
<b>Período Apuração Débito</b>	11/2025		
<b>Débito Apurado</b>	1.482,90		
<b>Saldo a Pagar</b>	1.482,90		

**Débito Apurado e Crédito Vinculado**

<b>Código da Receita</b>	1162-01	<b>Descrição</b>	CP PATRONAL - RETENÇÃO LEI 9.711/98
<b>CNO</b>	90.014.91329/73	<b>CNPJ Prest/Incorp /SCP</b>	07.776.125/0001-57
<b>Período Apuração Débito</b>	11/2025		
<b>Débito Apurado</b>	8.476,64		
<b>Saldo a Pagar</b>	8.476,64		

**Débito Apurado e Crédito Vinculado**

<b>Código da Receita</b>	1162-01	<b>Descrição</b>	CP PATRONAL - RETENÇÃO LEI 9.711/98
<b>CNO</b>	90.014.91329/73	<b>CNPJ Prest/Incorp /SCP</b>	55.326.823/0001-01
<b>Período Apuração Débito</b>	11/2025		
<b>Débito Apurado</b>	544,91		
<b>Saldo a Pagar</b>	544,91		

**Débito Apurado e Crédito Vinculado**

<b>Código da Receita</b>	1162-01	<b>Descrição</b>	CP PATRONAL - RETENÇÃO LEI 9.711/98
<b>CNO</b>	90.014.91329/73	<b>CNPJ Prest/Incorp /SCP</b>	34.774.272/0001-60
<b>Período Apuração Débito</b>	11/2025		
<b>Débito Apurado</b>	3.738,94		
<b>Saldo a Pagar</b>	3.738,94		

**Débito Apurado e Crédito Vinculado**

<b>Código da Receita</b>	1162-01	<b>Descrição</b>	CP PATRONAL - RETENÇÃO LEI 9.711/98
<b>CNO</b>	90.014.91329/73	<b>CNPJ Prest/Incorp /SCP</b>	28.428.904/0001-31
<b>Período Apuração Débito</b>	11/2025		
<b>Débito Apurado</b>	148,69		
<b>Saldo a Pagar</b>	148,69		

**Débito Apurado e Crédito Vinculado**

<b>Código da Receita</b>	1162-01	<b>Descrição</b>	CP PATRONAL - RETENÇÃO LEI 9.711/98
<b>CNO</b>	90.025.01228/73	<b>CNPJ Prest/Incorp /SCP</b>	47.781.680/0001-91
<b>Período Apuração Débito</b>	11/2025		
<b>Débito Apurado</b>	739,20		
<b>Saldo a Pagar</b>	739,20		

**Débito Apurado e Crédito Vinculado**

<b>Código da Receita</b>	1162-01	<b>Descrição</b>	CP PATRONAL - RETENÇÃO LEI 9.711/98
<b>CNO</b>	90.014.91329/73	<b>CNPJ Prest/Incorp /SCP</b>	47.781.680/0001-91
<b>Período Apuração Débito</b>	11/2025		
<b>Débito Apurado</b>	330,00		
<b>Saldo a Pagar</b>	330,00		

**Débito Apurado e Crédito Vinculado**

<b>Código da Receita</b>	1162-01	<b>Descrição</b>	CP PATRONAL - RETENÇÃO LEI 9.711/98
<b>CNO</b>	-	<b>CNPJ Prest/Incorp /SCP</b>	30.182.814/0001-55
<b>Período Apuração Débito</b>	11/2025		
<b>Débito Apurado</b>	2.021,68		
<b>Saldo a Pagar</b>	2.021,68		

**Débito Apurado e Crédito Vinculado**

<b>Código da Receita</b>	1162-01	<b>Descrição</b>	CP PATRONAL - RETENÇÃO LEI 9.711/98
<b>CNO</b>	90.014.91329/73	<b>CNPJ Prest/Incorp /SCP</b>	51.845.069/0001-57
<b>Período Apuração Débito</b>	11/2025		
<b>Débito Apurado</b>	918,33		
<b>Saldo a Pagar</b>	918,33		

**Débito Apurado e Crédito Vinculado**

<b>Código da Receita</b>	1162-01	<b>Descrição</b>	CP PATRONAL - RETENÇÃO LEI 9.711/98
<b>CNO</b>	90.022.65570/77	<b>CNPJ Prest/Incorp /SCP</b>	51.845.069/0001-57
<b>Período Apuração Débito</b>	11/2025		
<b>Débito Apurado</b>	2.409,55		
<b>Saldo a Pagar</b>	2.409,55		

**Débito Apurado e Crédito Vinculado**

<b>Código da Receita</b>	1162-01	<b>Descrição</b>	CP PATRONAL - RETENÇÃO LEI 9.711/98
<b>CNO</b>	90.014.91329/73	<b>CNPJ Prest/Incorp /SCP</b>	40.375.552/0001-07
<b>Período Apuração Débito</b>	11/2025		
<b>Débito Apurado</b>	422,13		
<b>Saldo a Pagar</b>	422,13		

**Débito Apurado e Crédito Vinculado**

<b>Código da Receita</b>	1162-01	<b>Descrição</b>	CP PATRONAL - RETENÇÃO LEI 9.711/98
<b>CNO</b>	90.016.89365/73	<b>CNPJ Prest/Incorp /SCP</b>	20.280.825/0001-14
<b>Período Apuração Débito</b>	11/2025		
<b>Débito Apurado</b>	1.645,09		
<b>Saldo a Pagar</b>	1.645,09		

**Débito Apurado e Crédito Vinculado**

<b>Código da Receita</b>	1162-01	<b>Descrição</b>	CP PATRONAL - RETENÇÃO LEI 9.711/98
<b>CNO</b>	90.016.89365/73	<b>CNPJ Prest/Incorp /SCP</b>	21.122.126/0001-09
<b>Período Apuração Débito</b>	11/2025		
<b>Débito Apurado</b>	4.966,13		
<b>Saldo a Pagar</b>	4.966,13		

**Débito Apurado e Crédito Vinculado**

<b>Código da Receita</b>	1162-01	<b>Descrição</b>	CP PATRONAL - RETENÇÃO LEI 9.711/98
<b>CNO</b>	90.022.65570/77	<b>CNPJ Prest/Incorp /SCP</b>	55.982.467/0001-76
<b>Período Apuração Débito</b>	11/2025		
<b>Débito Apurado</b>	316,91		
<b>Saldo a Pagar</b>	316,91		

**Débito Apurado e Crédito Vinculado**

<b>Código da Receita</b>	1162-01	<b>Descrição</b>	CP PATRONAL - RETENÇÃO LEI 9.711/98
<b>CNO</b>	90.016.89365/73	<b>CNPJ Prest/Incorp /SCP</b>	11.097.026/0001-16
<b>Período Apuração Débito</b>	11/2025		
<b>Débito Apurado</b>	5.221,43		
<b>Saldo a Pagar</b>	5.221,43		

**Débito Apurado e Crédito Vinculado**

<b>Código da Receita</b>	1162-01	<b>Descrição</b>	CP PATRONAL - RETENÇÃO LEI 9.711/98
<b>CNO</b>	90.016.89365/73	<b>CNPJ Prest/Incorp /SCP</b>	09.046.639/0001-82
<b>Período Apuração Débito</b>	11/2025		
<b>Débito Apurado</b>	966,98		
<b>Saldo a Pagar</b>	966,98		

**Débito Apurado e Crédito Vinculado**

<b>Código da Receita</b>	1708-06	<b>Descrição</b>	IRRF - REMUNER SERV PRESTADOS POR PJ
<b>Período Apuração Débito</b>	11/2025		
<b>Débito Apurado</b>	5.599,64		
<b>Saldo a Pagar</b>	5.599,64		

**Débito Apurado e Crédito Vinculado**

<b>Código da Receita</b>	3208-06	<b>Descrição</b>	IRRF - ALUG E ROYALTIES PAGOS A PF
<b>Período Apuração Débito</b>	11/2025		
<b>Débito Apurado</b>	757,61		
<b>Saldo a Pagar</b>	757,61		

**Débito Apurado e Crédito Vinculado**

<b>Código da Receita</b>	5952-07	<b>Descrição</b>	RET DE CONTRIBUICOES PAGT PJ A PJ DE DIR PRIV
<b>Período Apuração Débito</b>	11/2025		
<b>Débito Apurado</b>	17.465,99		
<b>Saldo a Pagar</b>	17.465,99		



## GFD - Guia do FGTS Digital

Pagar este documento até

19/12/2025

às 21:59:59 (Brasília)

CPF/CNPJ do Empregador  
00.299.904Nome/Razão Social do Empregador  
DIMENSIONAL ENGENHARIA LTDANúm. de Pág.  
1Identificador  
0125121208902401-4Tag  
12/12/2025 11:10

Valor a recolher

231.564,09

## Composição do Documento

## Informações de recolhimentos do FGTS

Competência	Quantidade Trabalhadores	FGTS Mensal	FGTS Rescisório	Indenização Compensatória	Encargos FGTS	Total
11/2025	510	186.191,84	0,00	0,00	0,00	186.191,84
<b>Total FGTS:</b>		<b>186.191,84</b>	<b>0,00</b>	<b>0,00</b>	<b>0,00</b>	<b>186.191,84</b>

## Informações de recolhimentos do Consignado

Competência	Consignado	Total
11/2025	45.372,25	45.372,25
<b>Total Consignado:</b>	<b>45.372,25</b>	<b>45.372,25</b>

Total da Guia: 231.564,09

## Observações

Data de geração da Guia: 12/12/2025 às 11:09:18 - Página 1/1  
O detalhamento da guia pode ser consultado através do endereço <https://fgtsdigital.sistema.gov.br>

MINISTÉRIO DO  
TRABALHO  
E EMPREGO

PIX Copia e Cola:

00020101021226900014br.gov.bcb.pix2568pix-qrcode.caixa.gov.br/api/v2/cobv/9f05b55dc83e4c22b2913bea750fb5745204000053039865802BR5923CAIXA ECONOMICA FEDERAL6008Brasilia62070503\*\*\*63046C48

Payload Location:

pix-qrcode.caixa.gov.br/api/v2/cobv/9f05b55dc83e4c22b2913bea750fb574

DS

EM



### Comprovante de Transação Bancária

PIX

Data da operação: 19/12/2025 - 15h21

Nº de controle: 019387715287503362 | Documento: 1521436

Conta de débito: **Agência: 0468 | Conta: 0338521-3 | Tipo: Conta-Corrente**

Empresa: **DIMENSIONAL ENGENHARIA LTDA | CNPJ: 000.299.904/0001-60**

Dados de quem  
recebeu

Nome: **CEF MATRIZ**

CPF/CNPJ: **00.360.305/0001-04**

Instituição destino: **CAIXA ECONOMICA FEDERAL**

Chave: **c75e4ec6-9881-4240-a2f3-3672b7fe56c1**

Agência: **647**

Conta: **9999000537000360305**

Dados da  
Transferência/Pagamento

Valor: **R\$ 231.564,09**

Mídia: **BRADESCO NET EMPRESA**

Identificador: **E60746948202512191641I04680Cg1lo**

transacao.lbl\_txid **754a6d387cce4b04afe0759d172d07fe**

Debitado da: **conta-corrente**

Instituição origem: **Banco Bradesco S.A.**

**SAC - Serviço de  
Apoio ao Cliente**

Alô Bradesco  
**0800 704 8383**

Deficiente Auditivo ou de Fala  
**0800 722 0099**

Cancelamentos, Reclamações e  
Informações. Atendimento 24 horas, 7 dias  
por semana.

Demais telefones  
consulte o site  
Fale Conosco

**Ouvidoria** **0800 727 9933** Atendimento de segunda a sexta-feira, das 8h às 18h, exceto feriados.



**Detalhe da Guia Emitida**

**Empregador:** 00.299.904 **Nome Empregador:** DIMENSIONAL ENGENHARIA LTDA **Qtd. Trabalhadores FGTS:** 510 **Origem:** Gestão de Guias  
**Vencimento da Guia:** 19/12/2025 **Total Parcelado:** 0,00 **Total da Guia (FGTS + Consignado):** 231.564,09  
**Número da Guia:** 0125121208902401-4 **Data Emissão:** 12/12/2025 11:09:18 (Brasília) **Emitida por:** 00.299.904/0001-60 - DIMENSIONAL

**Relação de Estabelecimentos**

Comp. Apuração	Estabelecimento	Qtd. Trabalhadores	Base Remuneração Total	FGTS Mensal na Guia	FGTS Rescisório na Guia	Ind. Compensatória na Guia	Juros	Atualiz. Monetária	Multa	Total
11/2025	00.299.904/0001-60	59	304.710,12	23.992,84	0,00	0,00	0,00	0,00	0,00	23.992,84
11/2025	90.000.04590/73	7	26.801,35	2.144,04	0,00	0,00	0,00	0,00	0,00	2.144,04
11/2025	90.014.38280/75	24	107.453,85	8.533,52	0,00	0,00	0,00	0,00	0,00	8.533,52
11/2025	90.014.91329/73	274	1.277.157,29	100.841,16	0,00	0,00	0,00	0,00	0,00	100.841,16
11/2025	90.016.89365/73	29	185.968,59	14.831,81	0,00	0,00	0,00	0,00	0,00	14.831,81
11/2025	90.022.65570/77	42	178.603,15	14.059,43	0,00	0,00	0,00	0,00	0,00	14.059,43
11/2025	90.025.01228/73	44	196.852,76	15.537,99	0,00	0,00	0,00	0,00	0,00	15.537,99
11/2025	90.025.01245/79	32	78.141,96	6.251,05	0,00	0,00	0,00	0,00	0,00	6.251,05
<b>Total FGTS</b>			<b>2.355.679,07</b>	<b>186.191,84</b>	<b>0,00</b>	<b>0,00</b>	<b>0,00</b>	<b>0,00</b>	<b>0,00</b>	<b>186.191,84</b>





**Detalhe da Guia Emitida**

**Empregador:** 00.299.904 **Nome Empregador:** DIMENSIONAL ENGENHARIA LTDA **Qtd. Trabalhadores FGTS:** 510 **Origem:** Gestão de Guias  
**Vencimento da Guia:** 19/12/2025 **Total Parcelado:** 0,00 **Total da Guia (FGTS + Consignado):** 231.564,09  
**Número da Guia:** 0125121208902401-4 **Data Emissão:** 12/12/2025 11:09:18 (Brasília) **Emitida por:** 00.299.904/0001-60 - DIMENSIONAL

**Relação de Trabalhadores**

Estabelecimento:		Tomador:												
90.014.38280/75		Sem Tomador												
Comp. Apuração	Comp. Referência	Nome Trabalhador	Matricula	CPF	Categoria	Vencimento	Tipo Depósito	Base Remuneração Total	Valor FGTS na Guia	Juros	Atualiz. Monetária	Multa	Total	
11/2025		Almir Patao da Silva	MC000020994	087.908.347-63	101	19/12/2025	Mensal	4.119,70	329,56	0,00	0,00	0,00	329,56	
11/2025		Beatriz Matias Gomes dos Santos	MC000021420	172.647.207-80	103	19/12/2025	Mensal	1.042,74	20,85	0,00	0,00	0,00	20,85	
11/2025		Carlos Alberto Daltro Dos Santos	MC000021450	052.271.017-44	101	19/12/2025	Mensal	2.204,89	176,38	0,00	0,00	0,00	176,38	
11/2025		Daniel Pereira Henriques da Silva	MC000019471	058.628.197-54	101	19/12/2025	Mensal	4.978,37	398,26	0,00	0,00	0,00	398,26	
11/2025		Eduardo Mariano Euclides	MC000019220	171.465.787-63	101	19/12/2025	Mensal	3.154,00	252,31	0,00	0,00	0,00	252,31	
11/2025		Elizeu Alves da Silva	MC000018867	008.991.407-42	101	19/12/2025	Mensal	3.194,86	255,58	0,00	0,00	0,00	255,58	
11/2025		Francinini Siqueira Amorim	MC000019640	115.848.367-84	101	19/12/2025	Mensal	13.662,00	1.092,96	0,00	0,00	0,00	1.092,96	
11/2025		Francisco Max da Silva	MC000018765	019.528.027-09	101	19/12/2025	Mensal	6.268,14	501,44	0,00	0,00	0,00	501,44	
11/2025		Hilton Silva Filho	MC000018766	003.380.717-50	101	19/12/2025	Mensal	3.181,20	254,49	0,00	0,00	0,00	254,49	
11/2025		Igor de Oliveira Lobo	MC000014876	055.868.667-22	101	19/12/2025	Mensal	13.662,00	1.092,96	0,00	0,00	0,00	1.092,96	
11/2025		Ivan Travassos Carceler	MC000020893	634.698.807-78	101	19/12/2025	Mensal	3.538,84	283,10	0,00	0,00	0,00	283,10	
11/2025		Joao Luiz de Souza Oliveira	MC000021068	085.870.147-22	101	19/12/2025	Mensal	2.474,27	197,93	0,00	0,00	0,00	197,93	
11/2025		Manoel Eduardo dos Santos Neto	MC000020255	737.174.367-91	101	19/12/2025	Mensal	3.352,80	268,21	0,00	0,00	0,00	268,21	
11/2025		Marcelo Dias	MC000021428	083.160.967-22	101	19/12/2025	Mensal	2.353,35	188,25	0,00	0,00	0,00	188,25	
11/2025		Marcelo Rocha da Silva	MC000018993	109.204.887-14	101	19/12/2025	Mensal	3.199,19	255,92	0,00	0,00	0,00	255,92	
11/2025		Melissa Boaretto Fenerich Guaraná	MC000018985	137.257.547-21	101	19/12/2025	Mensal	6.372,92	509,83	0,00	0,00	0,00	509,83	
11/2025		Robson Barbosa Torres	MC000020670	018.662.607-07	101	19/12/2025	Mensal	4.986,69	398,92	0,00	0,00	0,00	398,92	
11/2025		Rodrigo Lorrain Silva da Costa	MC000021430	146.574.287-56	101	19/12/2025	Mensal	2.318,63	185,48	0,00	0,00	0,00	185,48	
11/2025		Salvador de Almeida Porto	MC000017375	644.786.107-20	101	19/12/2025	Mensal	9.422,18	753,76	0,00	0,00	0,00	753,76	
11/2025		Silvio dos Santos	MC000021054	061.846.687-81	101	19/12/2025	Mensal	2.571,97	205,75	0,00	0,00	0,00	205,75	
11/2025		Thiago da Silva Magalhaes	MC000021392	441.740.698-75	101	19/12/2025	Mensal	2.449,98	195,99	0,00	0,00	0,00	195,99	
11/2025		Waldeir José Alves de Oliveira	MC000020643	806.887.997-87	101	19/12/2025	Mensal	442,13	35,37	0,00	0,00	0,00	35,37	
11/2025		Wendell da Silva Damasceno	MC000017402	116.979.607-90	101	19/12/2025	Mensal	3.295,60	263,64	0,00	0,00	0,00	263,64	
11/2025		Wilson Francisco Costa	MC000018836	055.254.337-37	101	19/12/2025	Mensal	5.207,40	416,58	0,00	0,00	0,00	416,58	
<b>Total do Tomador</b>								<b>Sem Tomador</b>	<b>107.453,85</b>	<b>8.533,52</b>	<b>0,00</b>	<b>0,00</b>	<b>0,00</b>	<b>8.533,52</b>
<b>Total do Estabelecimento</b>								<b>90.014.38280/75</b>	<b>107.453,85</b>	<b>8.533,52</b>	<b>0,00</b>	<b>0,00</b>	<b>0,00</b>	<b>8.533,52</b>
								<b>Total FGTS</b>	<b>2.355.679,07</b>	<b>186.191,84</b>	<b>0,00</b>	<b>0,00</b>	<b>0,00</b>	<b>186.191,84</b>



# Folha de Pagamento 11/2025

22/12/2025

08:58

Numero	Nome	Jorn.	Cargo	Admissão	SF	IR
<b>140053</b>	<b>Dimensional Engenharia Ltda</b>					
009602	Almir Patao da Silva	220:00	Operador de Máquinas Pesadas I	26/05/2025	0	0
Eventos	I	Qtde	Provento	Desconto	Bases	Total
0001 Salário		30	3.295,60		B010 - Base INSS Salário (S/Limite)	3.295,60
5010 INSS				288,87	B110 - Base IRRF Salário	1.977,36
5120 IRRF s/ Adiantamento				19,47	B120 - Dedução IRRF Salário 25%	607,20
5310 Adiantamento Salarial				1.298,77	B180 - INSS para Dedução de IRRF Salário	288,87
					B400 - Base FGTS Salário	3.295,60
					B410 - FGTS Salário 8%	263,64
					B900 - Remuneração Total Mês	3.295,60
					B903 - Salário Mês	3.295,60
<b>Totais</b>			<b>3.295,60</b>	<b>1.607,11</b>		
<b>Líquido</b>				<b>1.688,49</b>		
009752	Beatriz Matias Gomes dos Santos	150:00	Jovem Aprendiz de Serviços Administrativas	23/10/2025	0	0
Eventos	I	Qtde	Provento	Desconto	Bases	Total
0001 Salário		30	1.069,48		B010 - Base INSS Salário (S/Limite)	998,18
3040 Devolução de Contribuição Assistencia	I		26,74		B110 - Base IRRF Salário	570,39
5010 INSS				74,86	B120 - Dedução IRRF Salário 25%	607,20
5310 Adiantamento Salarial				427,79	B180 - INSS para Dedução de IRRF Salário	74,86
5530 Cota de Participação Laboral				26,74	B400 - Base FGTS Salário	998,18
5620 Faltas	P	1		35,65	B410 - FGTS Salário 2%	19,96
5625 DSR s/ Faltas	P	1		35,65	B900 - Remuneração Total Mês	1.069,48
5700 Vale Transporte				10,69	B903 - Salário Mês	1.069,48
<b>Totais</b>			<b>1.096,22</b>	<b>611,38</b>		
<b>Líquido</b>				<b>484,84</b>		
009767	Carlos Alberto Daltro Dos Santos	220:00	Servente	03/11/2025	0	1
Eventos	I	Qtde	Provento	Desconto	Bases	Total
0001 Salário		28	1.979,41		B010 - Base INSS Salário (S/Limite)	2.116,52
0190 DSR s/ Salário Variável		3,03	29,38		B110 - Base IRRF Salário	1.324,75
1010 Hora Extra 50%	P	5:27	78,81		B120 - Dedução IRRF Salário 25%	607,20
1040 Hora Extra 100%	P	1:30	28,92		B180 - INSS para Dedução de IRRF Salário	167,71
5010 INSS				167,71	B400 - Base FGTS Salário	2.116,52
5310 Adiantamento Salarial				791,77	B410 - FGTS Salário 8%	169,32
5530 Cota de Participação Laboral				53,02	B900 - Remuneração Total Mês	2.120,80
5700 Vale Transporte				19,79	B903 - Salário Mês	2.120,80
<b>Totais</b>			<b>2.116,52</b>	<b>1.032,29</b>	- Admitido em 03/11/2025	
<b>Líquido</b>				<b>1.084,23</b>		
009107	Daniel Pereira Henriques da Silva	220:00	Operador de Máquinas Pesadas I	09/01/2024	2	4
Eventos	I	Qtde	Provento	Desconto	Bases	Total
0001 Salário			3.230,69		B010 - Base INSS Salário (S/Limite)	3.295,60
0751 Salário Enfermidade Atraso/Saída Antep		4:20	64,91		B100 - Dependentes IRRF Sal	758,36
5010 INSS				288,87	B110 - Base IRRF Salário	1.977,36
5310 Adiantamento Salarial				1.318,24	B120 - Dedução IRRF Salário	288,87
					B180 - INSS para Dedução de IRRF Salário	288,87
					B400 - Base FGTS Salário	3.295,60
					B410 - FGTS Salário 8%	263,64
					B900 - Remuneração Total Mês	3.295,60
					B903 - Salário Mês	3.295,60
					B920 - Base Salário Família	3.295,60
<b>Totais</b>			<b>3.295,60</b>	<b>1.607,11</b>		
<b>Líquido</b>				<b>1.688,49</b>		

## Folha de Pagamento 11/2025

22/12/2025

08:58

Numero	Nome	Jorn.	Cargo	Admissão	SF	IR
<b>140053 Dimensional Engenharia Ltda</b>						
009014	Eduardo Mariano Euclides	220:00	Servente	04/09/2023	0	0
Eventos	I	Qtde	Provento	Desconto	Bases	Total
0001 Salário		30	2.120,80		B010 - Base INSS Salário (S/Limite)	2.050,39
0190 DSR s/ Salário Variável		0,13	2,05		B110 - Base IRRF Salário	1.202,07
1010 Hora Extra 50%	P	0:28	6,75		B120 - Dedução IRRF Salário 25%	607,20
3047 Devolução eConsignado (Adiantament		7	196,92		B180 - INSS para Dedução de IRRF Salário	161,76
5010 INSS				161,76	B400 - Base FGTS Salário	2.050,39
5310 Adiantamento Salarial				848,32	B410 - FGTS Salário 8%	164,03
5618 Jornada Incompleta	P	7:13		69,57	B490 - eConsignado - Base Desconto	1.888,63
5626 DSR s/ Atraso	P	1:00		9,64	B900 - Remuneração Total Mês	2.120,80
5700 Vale Transporte				21,21	B903 - Salário Mês	2.120,80
8052 Empréstimo eConsignado (MP 1.292/2				53,27		
8053 Empréstimo eConsignado (MP 1.292/2				53,23		
8054 Empréstimo eConsignado (MP 1.292/2				53,35		
8057 Empréstimo eConsignado (MP 1.292/2				112,51		
8058 Empréstimo eConsignado (MP 1.292/2				143,96		
8059 Empréstimo eConsignado (MP 1.292/2				62,63		
8165 Empréstimo eConsignado (MP 1.292/2				13,37		
<b>Totais</b>			<b>2.326,52</b>	<b>1.602,82</b>		
<b>Líquido</b>				<b>723,70</b>		
<b>008879 Elizeu Alves da Silva</b>						
				220:00	Servente	27/03/2023 0 0
Eventos	I	Qtde	Provento	Desconto	Bases	Total
0001 Salário		30	2.120,80		B010 - Base INSS Salário (S/Limite)	2.120,80
3047 Devolução eConsignado (Adiantament		2	141,42		B110 - Base IRRF Salário	1.272,48
5010 INSS				168,10	B120 - Dedução IRRF Salário 25%	607,20
5310 Adiantamento Salarial				848,32	B180 - INSS para Dedução de IRRF Salário	168,10
8052 Empréstimo eConsignado (MP 1.292/2				56,65	B400 - Base FGTS Salário	2.120,80
8165 Empréstimo eConsignado (MP 1.292/2				530,80	B410 - FGTS Salário 8%	169,66
					B490 - eConsignado - Base Desconto	1.952,70
					B900 - Remuneração Total Mês	2.120,80
					B903 - Salário Mês	2.120,80
<b>Totais</b>			<b>2.262,22</b>	<b>1.603,87</b>		
<b>Líquido</b>				<b>658,35</b>		
<b>009166 Francinni Siqueira Amorim</b>						
				220:00	Engenheiro Civil I A	01/03/2024 1 1
Eventos	I	Qtde	Provento	Desconto	Bases	Total
0001 Salário		30	9.108,00		B010 - Base INSS Salário (S/Limite)	9.108,00
5010 INSS				951,62	B100 - Dependentes IRRF Sal	189,59
5110 IRRF				297,32	B110 - Base IRRF Salário	5.464,80
5120 IRRF s/ Adiantamento				984,82	B120 - Dedução IRRF Salário	951,62
5310 Adiantamento Salarial				2.658,38	B180 - INSS para Dedução de IRRF Salário	951,62
					B400 - Base FGTS Salário	9.108,00
					B410 - FGTS Salário 8%	728,64
					B900 - Remuneração Total Mês	9.108,00
					B903 - Salário Mês	9.108,00
					B920 - Base Salário Família	9.108,00
<b>Totais</b>			<b>9.108,00</b>	<b>4.892,14</b>		
<b>Líquido</b>				<b>4.215,86</b>		
<b>008835 Francisco Max da Silva</b>						
				220:00	Encarregado de Turma I	28/02/2023 0 1
Eventos	I	Qtde	Provento	Desconto	Bases	Total
0001 Salário		30	4.054,60		B010 - Base INSS Salário (S/Limite)	4.062,41
0190 DSR s/ Salário Variável		0,06	1,82		B110 - Base IRRF Salário	2.673,77
1010 Hora Extra 50%	P	0:13	5,99		B120 - Dedução IRRF Salário 25%	607,20
5010 INSS				380,89	B180 - INSS para Dedução de IRRF Salário	380,89
5120 IRRF s/ Adiantamento				144,97	B400 - Base FGTS Salário	4.062,41
5310 Adiantamento Salarial				1.243,67	B410 - FGTS Salário 8%	324,99
5700 Vale Transporte				40,55	B900 - Remuneração Total Mês	4.054,60
					B903 - Salário Mês	4.054,60
<b>Totais</b>			<b>4.062,41</b>	<b>1.810,08</b>		
<b>Líquido</b>				<b>2.252,33</b>		

# Folha de Pagamento 11/2025

22/12/2025

08:58

Numero	Nome	Jorn.	Cargo	Admissão	SF	IR
<b>140053 Dimensional Engenharia Ltda</b>						
008837	Hilton Silva Filho	220:00	Servente	28/02/2023	0	0
Eventos	I	Qtde	Provento	Desconto	Bases	Total
0001 Salário		30	2.120,80		B010 - Base INSS Salário (S/Limite)	2.120,80
5010 INSS				168,10	B110 - Base IRRF Salário	1.272,48
5310 Adiantamento Salarial				848,32	B120 - Dedução IRRF Salário 25%	607,20
5530 Cota de Participação Laboral				53,02	B180 - INSS para Dedução de IRRF Salário	168,10
5700 Vale Transporte				21,21	B400 - Base FGTS Salário	2.120,80
					B410 - FGTS Salário 8%	169,66
					B900 - Remuneração Total Mês	2.120,80
					B903 - Salário Mês	2.120,80
<b>Totais</b>			<b>2.120,80</b>	<b>1.090,65</b>		
<b>Líquido</b>				<b>1.030,15</b>		
<b>007237 Igor de Oliveira Lobo</b>						
				150:00	Engenheiro Civil I A	31/10/2016 0 0
Eventos	I	Qtde	Provento	Desconto	Bases	Total
0001 Salário		30	9.108,00		B010 - Base INSS Salário (S/Limite)	9.108,00
1770 Reembolso de despesas com quilomet	I		722,00		B110 - Base IRRF Salário	5.464,80
5010 INSS				951,62	B120 - Dedução IRRF Salário	951,62
5110 IRRF				339,98	B150 - Base IRRF Salário(Ant)	9.108,00
5120 IRRF s/ Adiantamento				994,29	B160 - Dedução IRRF Salário(Ant)	951,62
5310 Adiantamento Salarial				2.648,91	B170 - IRRF s/ Salário (Ant)	1.334,27
5350 Adiantamento de Folha	G			722,00	B180 - INSS para Dedução de IRRF Salário	951,62
					B400 - Base FGTS Salário	9.108,00
					B410 - FGTS Salário 8%	728,64
					B900 - Remuneração Total Mês	9.108,00
					B903 - Salário Mês	9.108,00
<b>Totais</b>			<b>9.830,00</b>	<b>5.656,80</b>		
<b>Líquido</b>				<b>4.173,20</b>		
<b>009579 Ivan Travassos Carceler</b>						
				220:00	Motorista de Caminhão I A	06/03/2025 0 0
Eventos	I	Qtde	Provento	Desconto	Bases	Total
0001 Salário		30	2.524,10		B010 - Base INSS Salário (S/Limite)	2.541,30
0190 DSR s/ Salário Variável		0,21	4,01		B110 - Base IRRF Salário	1.531,66
1010 Hora Extra 50%	P	0:46	13,19		B120 - Dedução IRRF Salário 25%	607,20
5010 INSS				205,94	B180 - INSS para Dedução de IRRF Salário	205,94
5310 Adiantamento Salarial				1.009,64	B400 - Base FGTS Salário	2.541,30
5700 Vale Transporte				25,24	B410 - FGTS Salário 8%	203,30
					B900 - Remuneração Total Mês	2.524,10
					B903 - Salário Mês	2.524,10
<b>Totais</b>			<b>2.541,30</b>	<b>1.240,82</b>		
<b>Líquido</b>				<b>1.300,48</b>		
<b>009621 Joao Luiz de Souza Oliveira</b>						
				220:00	Servente	23/07/2025 0 0
Eventos	I	Qtde	Provento	Desconto	Bases	Total
0001 Salário			2.103,29		B010 - Base INSS Salário (S/Limite)	2.120,80
0751 Salário Enfermidade Atraso/Saída Antep	P	1:49	17,51		B110 - Base IRRF Salário	1.272,48
5010 INSS				168,10	B120 - Dedução IRRF Salário 25%	607,20
5310 Adiantamento Salarial				848,32	B180 - INSS para Dedução de IRRF Salário	168,10
5530 Cota de Participação Laboral				53,02	B400 - Base FGTS Salário	2.120,80
5700 Vale Transporte				21,21	B410 - FGTS Salário 8%	169,66
					B900 - Remuneração Total Mês	2.120,80
					B903 - Salário Mês	2.120,80
<b>Totais</b>			<b>2.120,80</b>	<b>1.090,65</b>		
<b>Líquido</b>				<b>1.030,15</b>		
<b>E00180 Larissa Alves Prata</b>						
				150:00	Estagiário (Nível Superior)	01/10/2025 0 0
Eventos	I	Qtde	Provento	Desconto	Bases	Total
0080 Bolsa Auxílio		30	1.540,00		B110 - Base IRRF Salário	919,72
5310 Adiantamento Salarial				616,00	B120 - Dedução IRRF Salário 25%	607,20
5632 Atraso ( Bolsa Auxílio )	P	0:25		4,28	B900 - Remuneração Total Mês	1.540,00
					B903 - Salário Mês	1.540,00
<b>Totais</b>			<b>1.540,00</b>	<b>620,28</b>		
<b>Líquido</b>				<b>919,72</b>		

# Folha de Pagamento 11/2025

22/12/2025

08:58

Numero	Nome	Jorn.	Cargo	Admissão	SF	IR
<b>140053 Dimensional Engenharia Ltda</b>						
009422	Manoel Eduardo dos Santos Neto	220:00	Servente	04/07/2024	0	0
Eventos	I	Qtde	Provento	Desconto	Bases	Total
0001 Salário		30	2.235,20		B010 - Base INSS Salário (S/Limite)	2.235,20
5010 INSS				178,39	B110 - Base IRRF Salário	1.341,12
5310 Adiantamento Salarial				894,08	B120 - Dedução IRRF Salário 25%	607,20
5700 Vale Transporte				22,35	B180 - INSS para Dedução de IRRF Salário	178,39
					B400 - Base FGTS Salário	2.235,20
					B410 - FGTS Salário 8%	178,81
					B900 - Remuneração Total Mês	2.235,20
					B903 - Salário Mês	2.235,20
<b>Totais</b>			<b>2.235,20</b>	<b>1.094,82</b>		
<b>Líquido</b>				<b>1.140,38</b>		
<b>009756 Marcelo Dias</b>						
009756	Marcelo Dias	220:00	Servente	27/10/2025	0	0
Eventos	I	Qtde	Provento	Desconto	Bases	Total
0001 Salário		30	2.120,80		B010 - Base INSS Salário (S/Limite)	2.264,98
0190 DSR s/ Salário Variável		3,29	33,64		B110 - Base IRRF Salário	1.416,66
1010 Hora Extra 50%	P	5:48	83,87		B120 - Dedução IRRF Salário 25%	607,20
1040 Hora Extra 100%	P	1:23	26,67		B180 - INSS para Dedução de IRRF Salário	181,07
5010 INSS				181,07	B400 - Base FGTS Salário	2.264,98
5310 Adiantamento Salarial				848,32	B410 - FGTS Salário 8%	181,19
5530 Cota de Participação Laboral				53,02	B900 - Remuneração Total Mês	2.120,80
5700 Vale Transporte				21,21	B903 - Salário Mês	2.120,80
<b>Totais</b>			<b>2.264,98</b>	<b>1.103,62</b>		
<b>Líquido</b>				<b>1.161,36</b>		
<b>008930 Marcelo Rocha da Silva</b>						
008930	Marcelo Rocha da Silva	220:00	Servente	15/05/2023	0	1
Eventos	I	Qtde	Provento	Desconto	Bases	Total
0001 Salário		30	2.120,80		B010 - Base INSS Salário (S/Limite)	2.124,57
0190 DSR s/ Salário Variável		0,05	0,88		B110 - Base IRRF Salário	1.276,25
1010 Hora Extra 50%	P	0:12	2,89		B120 - Dedução IRRF Salário 25%	607,20
5010 INSS				168,44	B180 - INSS para Dedução de IRRF Salário	168,44
5310 Adiantamento Salarial				848,32	B400 - Base FGTS Salário	2.124,57
5530 Cota de Participação Laboral				53,02	B410 - FGTS Salário 8%	169,96
					B900 - Remuneração Total Mês	2.120,80
					B903 - Salário Mês	2.120,80
<b>Totais</b>			<b>2.124,57</b>	<b>1.069,78</b>		
<b>Líquido</b>				<b>1.054,79</b>		
<b>008928 Mellissa Boaretto Fenerich Guaraná</b>						
008928	Mellissa Boaretto Fenerich Guaraná	220:00	Assistente de Engenharia	10/05/2023	0	0
Eventos	I	Qtde	Provento	Desconto	Bases	Total
0001 Salário		30	4.221,00		B010 - Base INSS Salário (S/Limite)	4.260,42
0190 DSR s/ Salário Variável		0,29	9,20		B110 - Base IRRF Salário	2.572,02
1010 Hora Extra 50%	P	1:03	30,22		B120 - Dedução IRRF Salário 25%	607,20
5010 INSS				406,04	B180 - INSS para Dedução de IRRF Salário	406,04
5120 IRRF s/ Adiantamento				147,91	B400 - Base FGTS Salário	4.260,42
5310 Adiantamento Salarial				1.540,49	B410 - FGTS Salário 8%	340,83
5700 Vale Transporte				42,21	B900 - Remuneração Total Mês	4.221,00
					B903 - Salário Mês	4.221,00
<b>Totais</b>			<b>4.260,42</b>	<b>2.136,65</b>		
<b>Líquido</b>				<b>2.123,77</b>		
<b>009543 Robson Barbosa Torres</b>						
009543	Robson Barbosa Torres	220:00	Operador de Máquinas Pesadas I	24/10/2024	0	1
Eventos	I	Qtde	Provento	Desconto	Bases	Total
0001 Salário		30	3.295,60		B010 - Base INSS Salário (S/Limite)	3.295,60
5010 INSS				288,87	B110 - Base IRRF Salário	1.977,36
5120 IRRF s/ Adiantamento				19,47	B120 - Dedução IRRF Salário 25%	607,20
5310 Adiantamento Salarial				1.298,77	B180 - INSS para Dedução de IRRF Salário	288,87
					B400 - Base FGTS Salário	3.295,60
					B410 - FGTS Salário 8%	263,64
					B900 - Remuneração Total Mês	3.295,60
					B903 - Salário Mês	3.295,60

## Folha de Pagamento 11/2025

22/12/2025

08:58

Numero	Nome	Jorn.	Cargo	Admissão	SF	IR
<b>140053 Dimensional Engenharia Ltda</b>						
<b>Totais</b>		<b>3.295,60</b>	<b>1.607,11</b>			
<b>Líquido</b>			<b>1.688,49</b>			
<b>009757</b>	<b>Rodrigo Lorrán Silva da Costa</b>	<b>220:00</b>	<b>Servente</b>	<b>27/10/2025</b>	<b>0</b>	<b>0</b>
<b>Eventos</b>	<b>I</b>	<b>Qtde</b>	<b>Provento</b>	<b>Desconto</b>	<b>Bases</b>	<b>Total</b>
0001 Salário		30	2.120,80		B010 - Base INSS Salário (S/Limite)	2.230,26
0190 DSR s/ Salário Variável		3,20	32,10		B110 - Base IRRF Salário	1.381,94
1010 Hora Extra 50%	P	5:27	78,81		B120 - Dedução IRRF Salário 25%	607,20
1040 Hora Extra 100%	P	1:23	26,67		B180 - INSS para Dedução de IRRF Salário	177,95
5010 INSS				177,95	B400 - Base FGTS Salário	2.230,26
5310 Adiantamento Salarial				848,32	B410 - FGTS Salário 8%	178,42
5530 Cota de Participação Laboral				53,02	B900 - Remuneração Total Mês	2.120,80
5610 Atrasos	P	0:55		8,84	B903 - Salário Mês	2.120,80
5626 DSR s/ Atraso	P	2:00		19,28		
<b>Totais</b>		<b>2.258,38</b>	<b>1.107,41</b>			
<b>Líquido</b>			<b>1.150,97</b>			
<b>008285</b>	<b>Salvador de Almeida Porto</b>	<b>220:00</b>	<b>Mecânico de Equipamentos Pesados</b>	<b>25/01/2022</b>	<b>0</b>	<b>0</b>
<b>Eventos</b>	<b>I</b>	<b>Qtde</b>	<b>Provento</b>	<b>Desconto</b>	<b>Bases</b>	<b>Total</b>
0001 Salário		10	1.659,87		B010 - Base INSS Salário (S/Limite)	6.731,99
0190 DSR s/ Salário Variável		5,58	135,17		B020 - Base INSS Salário (Ant)	4.492,83
0200 Férias		20	3.369,62		B030 - INSS s/ Salário (Ant)	438,58
0210 1/3 s/ Férias			1.123,21		B110 - Base IRRF Salário	1.575,21
1010 Hora Extra 50%	P	1:53	63,93		B120 - Dedução IRRF Salário 25%	607,20
1020 Hora Extra 70%	P	6:00	230,83		B180 - INSS para Dedução de IRRF Salário	313,48
1040 Hora Extra 100%	P	3:18	149,36		B190 - INSS para Dedução de IRRF s/ Férias	438,58
5005 INSS Férias				438,58	B210 - Base IRRF Férias	4.492,83
5010 INSS				313,48	B220 - Dedução IRRF Férias 25%	607,20
5120 IRRF s/ Adiantamento				89,31	B400 - Base FGTS Salário	6.731,99
5130 IRRF s/ Férias				198,78	B410 - FGTS Salário 8%	538,55
5310 Adiantamento Salarial				574,64	B900 - Remuneração Total Mês	4.979,60
5330 Adiantamento Férias				3.855,47	B903 - Salário Mês	4.979,60
5530 Cota de Participação Laboral				124,49	B940 - Média - Férias	74,83
5700 Vale Transporte				16,60		
<b>Totais</b>		<b>6.731,99</b>	<b>5.611,35</b>	- Em Férias de: 11/11/2025 até 30/11/2025		
<b>Líquido</b>			<b>1.120,64</b>			
<b>009616</b>	<b>Silvio dos Santos</b>	<b>220:00</b>	<b>Servente</b>	<b>08/07/2025</b>	<b>0</b>	<b>0</b>
<b>Eventos</b>	<b>I</b>	<b>Qtde</b>	<b>Provento</b>	<b>Desconto</b>	<b>Bases</b>	<b>Total</b>
0001 Salário		30	2.120,80		B010 - Base INSS Salário (S/Limite)	2.120,80
5010 INSS				168,10	B110 - Base IRRF Salário	1.272,48
5310 Adiantamento Salarial				848,32	B120 - Dedução IRRF Salário 25%	607,20
5700 Vale Transporte				21,21	B180 - INSS para Dedução de IRRF Salário	168,10
					B400 - Base FGTS Salário	2.120,80
					B410 - FGTS Salário 8%	169,66
					B900 - Remuneração Total Mês	2.120,80
					B903 - Salário Mês	2.120,80
<b>Totais</b>		<b>2.120,80</b>	<b>1.037,63</b>			
<b>Líquido</b>			<b>1.083,17</b>			
<b>009739</b>	<b>Thiago da Silva Magalhaes</b>	<b>220:00</b>	<b>Servente</b>	<b>13/10/2025</b>	<b>0</b>	<b>0</b>
<b>Eventos</b>	<b>I</b>	<b>Qtde</b>	<b>Provento</b>	<b>Desconto</b>	<b>Bases</b>	<b>Total</b>
0001 Salário		30	2.120,80		B010 - Base INSS Salário (S/Limite)	2.273,25
0190 DSR s/ Salário Variável		3,41	35,57		B110 - Base IRRF Salário	1.424,93
1010 Hora Extra 50%	P	6:13	89,89		B120 - Dedução IRRF Salário 25%	607,20
1040 Hora Extra 100%	P	1:24	26,99		B180 - INSS para Dedução de IRRF Salário	181,82
5010 INSS				181,82	B400 - Base FGTS Salário	2.273,25
5310 Adiantamento Salarial				848,32	B410 - FGTS Salário 8%	181,86
5530 Cota de Participação Laboral				53,02	B900 - Remuneração Total Mês	2.120,80
					B903 - Salário Mês	2.120,80
<b>Totais</b>		<b>2.273,25</b>	<b>1.083,16</b>			
<b>Líquido</b>			<b>1.190,09</b>			

# Folha de Pagamento 11/2025

22/12/2025 08:58

Numero	Nome	Jorn.	Cargo	Admissão	SF	IR
<b>140053 Dimensional Engenharia Ltda</b>						
009531	Waldeir José Alves de Oliveira	220:00	Servente	23/10/2024	0	1
<b>Eventos</b>	<b>I</b>	<b>Qtde</b>	<b>Provento</b>	<b>Desconto</b>	<b>Bases</b>	<b>Total</b>
					B900 - Remuneração Total Mês	2.120,80
					B903 - Salário Mês	2.120,80
<b>Totais Líquido</b>				- Afastado desde: 03/06/2025 Motivo: Auxílio Doença		
008294	Wendell da Silva Damasceno	220:00	Operador de Máquinas Pesadas I	07/02/2022	0	3
<b>Eventos</b>	<b>I</b>	<b>Qtde</b>	<b>Provento</b>	<b>Desconto</b>	<b>Bases</b>	<b>Total</b>
					B410 - FGTS Salário 8%	263,64
					B480 - Base FGTS s/ Afastamentos	3.295,60
					B900 - Remuneração Total Mês	3.295,60
					B903 - Salário Mês	3.295,60
<b>Totais Líquido</b>				- Afastado desde: 16/05/2022 Motivo: Acidente de Trabalho		
008864	Wilson Francisco Costa	220:00	Profissional Líder	16/03/2023	0	2
<b>Eventos</b>	<b>I</b>	<b>Qtde</b>	<b>Provento</b>	<b>Desconto</b>	<b>Bases</b>	<b>Total</b>
0001 Salário		30	3.471,60		B010 - Base INSS Salário (S/Limite)	3.471,60
5010 INSS				309,99	B100 - Dependentes IRRF Sal	379,18
5120 IRRF s/ Adiantamento				26,52	B110 - Base IRRF Salário	2.082,96
5310 Adiantamento Salarial				1.362,12	B120 - Dedução IRRF Salário	309,99
					B180 - INSS para Dedução de IRRF Salário	309,99
					B400 - Base FGTS Salário	3.471,60
					B410 - FGTS Salário 8%	277,72
					B900 - Remuneração Total Mês	3.471,60
					B903 - Salário Mês	3.471,60
<b>Totais</b>			<b>3.471,60</b>	<b>1.698,63</b>		
<b>Líquido</b>				<b>1.772,97</b>		



# Documento de Arrecadação de Receitas Federais

CNPJ <b>00.299.904/0001-60</b>	Razão Social <b>DIMENSIONAL ENGENHARIA LTDA</b>		
Período de Apuração <b>Dezembro/2025</b>	Data de Vencimento <b>19/01/2026</b>	Número do Documento <b>07.16.26015.1468492-2</b>	Pagar este documento até <b>19/01/2026</b>
Observações <b>Nº Recibo Declaração: 50000428916221</b>			Valor Total do Documento <b>144.467,90</b>

## Composição do Documento de Arrecadação

Código	Denominação	Principal	Multa	Juros	Total
0561	IRRF - RENDIMENTO DO TRABALHO ASSALARIADO	144.467,90			144.467,90
	07 IRRF - RD TRB ASSAL PAÍS/AUS NO EXT A SERV PAÍS				
	PA:12/2025 Vencimento:19/01/2026				
	<b>Totais</b>	<b>144.467,90</b>			<b>144.467,90</b>

## Documento de Arrecadação de Receitas Federais

85810001444 8	67900385260 4	19071626015 0	14684922644 3
---------------	---------------	---------------	---------------



CNPJ: 00.299.904/0001-60  
 Número: 07.16.26015.1468492-2  
 Pagar até: 19/01/2026  
 Valor: 144.467,90

Pague com o PIX

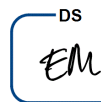



Data da Transação: 16/01/2026  
 Nº Controle: 961.862.919.439.976.712  
 Empresa: DIMENSIONAL ENGENHARIA LTDA CNPJ: 000.299.904/0001-60  
 Agência de Débito: 468 Conta de Débito: 338521-3

### COMPROVANTE DE PAGAMENTO DARF NUMERADO

Agente arrecadador: 237 - Banco Bradesco S/A  
 Código de Barras: 858100014448 679003852604 190716260150 146849226443  
 Data do Pagamento: 16/01/2026  
 Número do Documento: 0716260151468492-2  
 Valor Total: R\$ 144.467,90  
 Autenticação Bancária: 077.131.902

Modelo aprovado pelo Ato Declaratório Executivo Codac/Cotec Nº 1, de 31 de outubro de 2011.

A transação acima foi realizada por meio do Bradesco Net Empresa.

O lançamento consta no extrato de Conta-Corrente do cliente DIMENSIONAL ENGENHARIA LTDA, junto à Agência 468, na data de pagamento.

### Autenticação

fqTnDKZe htIsFJS4 PIJwsaVv QXOnrv8@ THXuCKM 3EVYlQlj 5qIvpl3J W\*TJiOrq  
 klSj3F5\* @lAoz6bK b9x6qEjg xqBxESGF T\*?ayk8r #Zl3soqQ EGInotOQ sL5BvJZT  
 e?amAY?p hZWklCLH CYxBEi?m uwTcPwEd 2fhtKB?4 kg2Ud@oR 00511626 004.004.

<b>SAC - Serviço de Apoio ao Cliente</b>	Alô Bradesco <b>0800 704 8383</b>	Deficiente Auditivo ou de Fala <b>0800 722 0099</b>	Cancelamentos, Reclamações e Informações. Atendimento 24 horas, 7 dias por semana.	Demais telefones consulte o site Fale Conosco
	<b>Ouvidoria</b>	<b>0800 727 9933</b>	Atendimento de segunda a sexta-feira, das 8h às 18h, exceto feriados.	

Documento de Arrecadação  
de Receitas FederaisCNPJ  
**00.299.904/0001-60**Razão Social  
**DIMENSIONAL ENGENHARIA LTDA**Período de Apuração  
**Dezembro/2025**Data de Vencimento  
**19/01/2026**Número do Documento  
**07.16.26016.5321143-8**

Pagar este documento até

**19/01/2026**Observações  
**Nº Recibo Declaração: 50000430242718**

Valor Total do Documento

**84.097,35**

## Composição do Documento de Arrecadação

Código	Denominação	Principal	Multa	Juros	Total
1708	IRRF - REMUNER SERV PRESTADOS POR PJ	13.508,68			13.508,68
	06 IRRF - REMUNER SERV PRESTADOS POR PJ				
	PA:12/2025 Vencimento:19/01/2026				
3208	IRRF - ALUG E ROYALTIES PAGOS A PF	757,61			757,61
	06 IRRF - ALUG E ROYALTIES PAGOS A PF				
	PA:12/2025 Vencimento:19/01/2026				
5952	RET DE CONTRIBUICOES PAGT PJ A PJ DE DIR PRIV	41.841,57			41.841,57
	07 RET DE CONTRIBUICOES PAGT PJ A PJ DE DIR PRIV				
	PA:12/2025 Vencimento:19/01/2026				
1162	CONTRIBUIÇÃO SUJEITA RETENÇÃO PREVIDENCIÁRIA	4.563,43			4.563,43
	01 CP PATRONAL - RETENÇÃO LEI 9.711/98				
	PA:12/2025 Vencimento:19/01/2026				
	CNO:90.022.65570/77 CNPJ Prestador:51.845.069/0001-57				
1162	CONTRIBUIÇÃO SUJEITA RETENÇÃO PREVIDENCIÁRIA	115,24			115,24
	01 CP PATRONAL - RETENÇÃO LEI 9.711/98				
	PA:12/2025 Vencimento:19/01/2026				
	CNO:90.022.65570/77 CNPJ Prestador:55.982.467/0001-76				
1162	CONTRIBUIÇÃO SUJEITA RETENÇÃO PREVIDENCIÁRIA	7.117,42			7.117,42
	01 CP PATRONAL - RETENÇÃO LEI 9.711/98				
	PA:12/2025 Vencimento:19/01/2026				
	CNO:90.025.01228/73 CNPJ Prestador:34.254.079/0001-07				
1162	CONTRIBUIÇÃO SUJEITA RETENÇÃO PREVIDENCIÁRIA	14.624,90			14.624,90
	01 CP PATRONAL - RETENÇÃO LEI 9.711/98				
	PA:12/2025 Vencimento:19/01/2026				
	CNO:90.025.01228/73 CNPJ Prestador:34.774.272/0001-60				
1162	CONTRIBUIÇÃO SUJEITA RETENÇÃO PREVIDENCIÁRIA	1.568,50			1.568,50
	01 CP PATRONAL - RETENÇÃO LEI 9.711/98				
	PA:12/2025 Vencimento:19/01/2026				
	CNO:90.025.01228/73 CNPJ Prestador:47.781.680/0001-91				

SENDA (Versão:5.2.9)

Página: 1 / 2

16/01/2026 08:05:45

85800000840 3 97350385260 3 19071626016 8 53211438509 2

AUTENTICAÇÃO MECÂNICA

## Documento de Arrecadação de Receitas Federais

85800000840 3

97350385260 3

19071626016 8

53211438509 2

CNPJ: 00.299.904/0001-60

Número: 07.16.26016.5321143-8

Pagar até: 19/01/2026

Valor: 84.097,35

Pague com o PIX



DS

EM



# Documento de Arrecadação de Receitas Federais

## Composição do Documento de Arrecadação

Código	Denominação	Principal	Multa	Juros	Total
	<b>Totais</b>	<b>84.097,35</b>			<b>84.097,35</b>



Data da Transação: 16/01/2026  
 Nº Controle: 443.474.692.878.785.962  
 Empresa: DIMENSIONAL ENGENHARIA LTDA CNPJ: 000.299.904/0001-60  
 Agência de Débito: 468 Conta de Débito: 338521-3

### COMPROVANTE DE PAGAMENTO DARF NUMERADO

Agente arrecadador: 237 - Banco Bradesco S/A  
 Código de Barras: 858000008403 973503852603 190716260168 532114385092  
 Data do Pagamento: 16/01/2026  
 Número do Documento: 0716260165321143-8  
 Valor Total: R\$ 84.097,35  
 Autenticação Bancária: 077.638.511

Modelo aprovado pelo Ato Declaratório Executivo Codac/Cotec Nº 1, de 31 de outubro de 2011.

A transação acima foi realizada por meio do Bradesco Net Empresa.

O lançamento consta no extrato de Conta-Corrente do cliente DIMENSIONAL ENGENHARIA LTDA, junto à Agência 468, na data de pagamento.

### Autenticação

UTR8to9D #axt9beI ktfVQEix BBfMf5?G RHaHh#30 CBeSxqNk 6PtSQ9Wg vKexDUNX  
 ryd9lwyU 9e?fA@qC s#ZCttGp #ajBXGkV DkeDVBH7 kQvHoNfe 4uczcvL yUFmfam?  
 N?xf\*N7t TEmW@gkn sSikRPe9 hIfynzDF pSlEF5Es Fy6UCf78 00501626 004000.0

<b>SAC - Serviço de Apoio ao Cliente</b>	Alô Bradesco	Deficiente Auditivo ou de Fala	Cancelamentos, Reclamações e Informações. Atendimento 24 horas, 7 dias por semana.	Demais telefones consulte o site Fale Conosco
	<b>0800 704 8383</b>	<b>0800 722 0099</b>		
<b>Ouvidoria</b>	<b>0800 727 9933</b>	Atendimento de segunda a sexta-feira, das 8h às 18h, exceto feriados.		

## SECRETARIA ESPECIAL DA RECEITA FEDERAL DO BRASIL

## Recibo de Entrega da Declaração de Débitos e Créditos Tributários Federais - DCTFWeb

<b>CNPJ/CPF</b>	00.299.904/0001-60
<b>Nome</b>	DIMENSIONAL ENGENHARIA LTDA
<b>Período de apuração</b>	12/2025
<b>Declaração Retificadora</b>	Sim
<b>Identificação da apuração de débitos</b>	37183289190 / eSocial 135777297 / Reinf CP 136307592 / Reinf RET

## Totalização dos tributos apurados no período

Tributos	Débitos Apurados	Saldo a Pagar
<b>Contribuição Previdenciária Segurados</b>	R\$ 168.499,74	R\$ 0,00
<b>Contribuição Previdenciária Patronal</b>	R\$ 552.416,21	R\$ 27.989,49
<b>Contribuição para Outras Entidades e Fundos</b>	R\$ 107.655,20	R\$ 0,00
<b>Contribuições Diversas</b>	R\$ 0,00	R\$ 0,00
<b>COFINS</b>	R\$ 0,00	R\$ 0,00
<b>COSIRF</b>	R\$ 0,00	R\$ 0,00
<b>CPSS</b>	R\$ 0,00	R\$ 0,00
<b>CSLL</b>	R\$ 0,00	R\$ 0,00
<b>CSRF</b>	R\$ 41.841,57	R\$ 41.841,57
<b>IOF</b>	R\$ 0,00	R\$ 0,00
<b>IPI</b>	R\$ 0,00	R\$ 0,00
<b>IRPJ</b>	R\$ 0,00	R\$ 0,00
<b>IRRF</b>	R\$ 158.734,19	R\$ 158.734,19
<b>PIS</b>	R\$ 0,00	R\$ 0,00
<b>RET/Pagamento Unificado</b>	R\$ 0,00	R\$ 0,00
<b>TOTAL</b>	R\$ 1.029.146,91	R\$ 228.565,25

O presente Recibo de Entrega da DCTFWeb contém a transcrição da Ficha Resumo da referida declaração, que constitui confissão de dívida, de forma irrevogável, dos tributos declarados. Fica o declarante ciente de que os tributos declarados na DCTFWeb e não pagos serão enviados para inscrição em Dívida Ativa da União, conforme o disposto no parágrafo 2º do artigo 5º do Decreto-Lei nº 2.124, de 13 de junho de 1984, combinado com a Portaria MF nº 118, de 28 de junho de 1984, estando o declarante sujeito ainda a:

- 1) Sobre os tributos não pagos ou não recolhidos nos prazos legais incidirão multa e juros de mora, nos termos do art. 61 da Lei nº 9.430, de 27 de dezembro de 1996, combinado com o art. 35 da Lei nº 8.212, de 24 de julho de 1991;
- 2) inclusão no Cadastro Informativo de Créditos não Quitados do Setor Público Federal (CADIN), impedindo operações de crédito com recursos públicos, a concessão de incentivos fiscais e financeiros e a celebração de convênios e similares que envolvam desembolso de recursos públicos e respectivos aditamentos (Lei nº 10.522, de 19 de julho de 2002);
- 3) encaminhamento ao Ministério Público Federal de Representação Fiscal para Fins Penais nos casos que, em tese, tenha ocorrido crime contra a ordem tributária ou contra a previdência social, por deixar de recolher, no prazo legal, valor de tributo ou de contribuição social, descontado ou cobrado, na qualidade de sujeito passivo de obrigação e que deveria recolher aos cofres públicos (Lei nº 8.137, de 27 de dezembro de 1990 e Código Penal).

No caso de falta de apresentação ou de apresentação de declaração com incorreções ou omissões, o contribuinte ficará sujeito às multas previstas no artigo 32-A da Lei nº 8.212, de 1991, e no art. 7º da Lei nº 10.426, de 24 de abril de 2002.

Não surtirão efeitos as retificações de informações prestadas na DCTFWeb que pretendam excluir ou reduzir débitos:

- enviados para inscrição em Dívida Ativa da União, sejam eles saldos a pagar ou valores apurados em procedimento de auditoria interna;
- incluídos em parcelamento deferido;
- que tenham sido objeto de declaração de compensação não passível de retificação ou cancelamento.

Também não surtirão efeitos as retificações de débitos de tributos em relação aos quais o sujeito passivo tenha sido objeto de procedimento fiscal e/ou nos casos em que a apresentação da declaração ocorra após o prazo decadencial.

## Dados do Representante da Pessoa Jurídica

<b>Nome</b>	CARLOS ALBERTO BRIZZI BENEVIDES	DS EM
<b>CPF</b>	459.645.727-15	
<b>Telefone</b>	-	

**Recibo de Entrega da DCTFWeb**

**DCTFWeb recebida via internet pelo Agente Receptor SERPRO em**

16/01/2026 08:05:04

**Nº do recibo de entrega**

0000050000430242718

**DCTFWeb transmitida com assinatura de certificado digital por**

00.299.904/0001-60

**MINISTÉRIO DA FAZENDA**  
**SECRETARIA ESPECIAL DA RECEITA FEDERAL DO BRASIL**  
**RELATÓRIO DA DECLARAÇÃO COMPLETA - DCTFWeb**

<b>Nome do Contribuinte</b>	DIMENSIONAL ENGENHARIA LTDA	<b>CNPJ</b>	00.299.904/0001-60
<b>Período apuração</b>	12/2025	<b>Número do Recibo</b>	50000430242718
<b>Data/Hora da Transmissão</b>	16/01/2026 08:05:04	<b>Identificação da Apuração de Débitos</b>	37183289190 / eSocial 135777297 / Reinf CP 136307592 / Reinf RET

**Dados Iniciais**

<b>Classificação Tributária</b>	99-Pessoas Jurídicas em Geral
<b>Número do Recibo da Declaração Retificada</b>	50000428916221
<b>Missão Diplomática ou Repartição Consular</b>	0 - Sem acordo
<b>Ausência de Fatos Geradores</b>	Não

**Endereço**

<b>Logradouro</b>	SETE DE SETEMBRO	<b>Número</b>	98
<b>Complemento</b>	SALA 605	<b>Bairro/Distrito</b>	CENTRO
<b>Município</b>	RIO DE JANEIRO	<b>UF</b>	RJ
<b>CEP</b>	20050002	<b>Telefone</b>	-
<b>Correio Eletrônico</b>	-		

**Dados do Representante do Contribuinte e do Responsável pelo Preenchimento**

<b>Representante</b>	CARLOS ALBERTO BRIZZI BENEVIDES	<b>CPF</b>	45964572715
<b>Telefone</b>	00000000		
<b>Correio Eletrônico</b>	-		
<b>Responsável pelo Preenchimento</b>	-		
<b>CPF</b>	-	<b>CRC</b>	-
<b>UF</b>	-	<b>Telefone</b>	-
<b>Correio Eletrônico</b>	-		

**Débito Apurado e Crédito Vinculado**

<b>Código da Receita</b>	1082-01	<b>Descrição</b>	CP SEGURADOS - EMPREGADOS/AVULSO
<b>Período Apuração Débito</b>	12/2025		
<b>Débito Apurado</b>	165.136,70		
<b>Deduções</b>	Salário Família: 130,00 Retenção Lei 9711/98: 165.006,70		
<b>Saldo a Pagar</b>	0,00		

**Débito Apurado e Crédito Vinculado**

<b>Código da Receita</b>	1099-01	<b>Descrição</b>	CP SEGURADOS - CONTRIBUINTES INDIVIDUAIS - 11%
<b>Período Apuração Débito</b>	12/2025		
<b>Débito Apurado</b>	3.363,04		
<b>Deduções</b>	Retenção Lei 9711/98: 3.363,04		
<b>Saldo a Pagar</b>	0,00		

**Débito Apurado e Crédito Vinculado**

<b>Código da Receita</b>	1138-01	<b>Descrição</b>	CP PATRONAL - EMPREGADOS/AVULSOS
<b>Período Apuração Débito</b>	12/2025		
<b>Débito Apurado</b>	44.189,73		
<b>Deduções</b>	Retenção Lei 9711/98: 44.189,73		
<b>Saldo a Pagar</b>	0,00		

**Débito Apurado e Crédito Vinculado**

<b>Código da Receita</b>	1138-01	<b>Descrição</b>	CP PATRONAL - EMPREGADOS/AVULSOS
<b>CNO</b>	90.000.04590/73	<b>CNPJ Prest/Incorp /SCP</b>	-
<b>Período Apuração Débito</b>	12/2025		
<b>Débito Apurado</b>	2.572,09		
<b>Deduções</b>	Retenção Lei 9711/98: 2.572,09		
<b>Saldo a Pagar</b>	0,00		

**Débito Apurado e Crédito Vinculado**

<b>Código da Receita</b>	1138-01	<b>Descrição</b>	CP PATRONAL - EMPREGADOS/AVULSOS
<b>CNO</b>	90.014.38280/75	<b>CNPJ Prest/Incorp /SCP</b>	-
<b>Período Apuração Débito</b>	12/2025		
<b>Débito Apurado</b>	13.199,83		
<b>Deduções</b>	Retenção Lei 9711/98: 13.199,83		
<b>Saldo a Pagar</b>	0,00		

**Débito Apurado e Crédito Vinculado**

<b>Código da Receita</b>	1138-01	<b>Descrição</b>	CP PATRONAL - EMPREGADOS/AVULSOS
<b>CNO</b>	90.014.91329/73	<b>CNPJ Prest/Incorp /SCP</b>	-
<b>Período Apuração Débito</b>	12/2025		
<b>Débito Apurado</b>	202.216,67		
<b>Deduções</b>	Retenção Lei 9711/98: 202.216,67		
<b>Saldo a Pagar</b>	0,00		

**Débito Apurado e Crédito Vinculado**

<b>Código da Receita</b>	1138-01	<b>Descrição</b>	CP PATRONAL - EMPREGADOS/AVULSOS
<b>CNO</b>	90.016.89365/73	<b>CNPJ Prest/Incorp /SCP</b>	-
<b>Período Apuração Débito</b>	12/2025		
<b>Débito Apurado</b>	28.254,31		
<b>Deduções</b>	Retenção Lei 9711/98: 28.254,31		
<b>Saldo a Pagar</b>	0,00		

**Débito Apurado e Crédito Vinculado**

<b>Código da Receita</b>	1138-01	<b>Descrição</b>	CP PATRONAL - EMPREGADOS/AVULSOS
<b>CNO</b>	90.022.65570/77	<b>CNPJ Prest/Incorp /SCP</b>	-
<b>Período Apuração Débito</b>	12/2025		
<b>Débito Apurado</b>	25.576,36		
<b>Deduções</b>	Retenção Lei 9711/98: 25.576,36		
<b>Saldo a Pagar</b>	0,00		

**Débito Apurado e Crédito Vinculado**

<b>Código da Receita</b>	1138-01	<b>Descrição</b>	CP PATRONAL - EMPREGADOS/AVULSOS
<b>CNO</b>	90.025.01228/73	<b>CNPJ Prest/Incorp /SCP</b>	-
<b>Período Apuração Débito</b>	12/2025		
<b>Débito Apurado</b>	28.757,38		
<b>Deduções</b>	Retenção Lei 9711/98: 28.757,38		
<b>Saldo a Pagar</b>	0,00		

**Débito Apurado e Crédito Vinculado**

<b>Código da Receita</b>	1138-01	<b>Descrição</b>	CP PATRONAL - EMPREGADOS/AVULSOS
<b>CNO</b>	90.025.01245/79	<b>CNPJ Prest/Incorp /SCP</b>	-
<b>Período Apuração Débito</b>	12/2025		
<b>Débito Apurado</b>	22.953,92		
<b>Deduções</b>	Retenção Lei 9711/98: 22.953,92		
<b>Saldo a Pagar</b>	0,00		

**Débito Apurado e Crédito Vinculado**

<b>Código da Receita</b>	1138-01	<b>Descrição</b>	CP PATRONAL - EMPREGADOS/AVULSOS
<b>CNO</b>	90.026.81036/75	<b>CNPJ Prest/Incorp /SCP</b>	-
<b>Período Apuração Débito</b>	12/2025		
<b>Débito Apurado</b>	3.505,26		
<b>Deduções</b>	Retenção Lei 9711/98: 3.505,26		
<b>Saldo a Pagar</b>	0,00		

**Débito Apurado e Crédito Vinculado**

<b>Código da Receita</b>	1138-04	<b>Descrição</b>	CP PATRONAL - CONTRIBUINTES INDIVIDUAIS
<b>Período Apuração Débito</b>	12/2025		
<b>Débito Apurado</b>	6.283,17		
<b>Deduções</b>	Retenção Lei 9711/98: 6.283,17		
<b>Saldo a Pagar</b>	0,00		

**Débito Apurado e Crédito Vinculado**

<b>Código da Receita</b>	1646-01	<b>Descrição</b>	CP PATRONAL - GILRAT AJUSTADO
<b>Período Apuração Débito</b>	12/2025		
<b>Débito Apurado</b>	8.426,09		
<b>Deduções</b>	Retenção Lei 9711/98: 8.426,09		
<b>Saldo a Pagar</b>	0,00		

**Débito Apurado e Crédito Vinculado**

<b>Código da Receita</b>	1646-01	<b>Descrição</b>	CP PATRONAL - GILRAT AJUSTADO
<b>CNO</b>	90.000.04590/73	<b>CNPJ Prest/Incorp /SCP</b>	-
<b>Período Apuração Débito</b>	12/2025		
<b>Débito Apurado</b>	490,44		
<b>Deduções</b>	Retenção Lei 9711/98: 490,44		
<b>Saldo a Pagar</b>	0,00		

**Débito Apurado e Crédito Vinculado**

<b>Código da Receita</b>	1646-01	<b>Descrição</b>	CP PATRONAL - GILRAT AJUSTADO
<b>CNO</b>	90.014.38280/75	<b>CNPJ Prest/Incorp /SCP</b>	-
<b>Período Apuração Débito</b>	12/2025		
<b>Débito Apurado</b>	2.516,94		
<b>Deduções</b>	Retenção Lei 9711/98: 2.516,94		
<b>Saldo a Pagar</b>	0,00		

**Débito Apurado e Crédito Vinculado**

<b>Código da Receita</b>	1646-01	<b>Descrição</b>	CP PATRONAL - GILRAT AJUSTADO
<b>CNO</b>	90.014.91329/73	<b>CNPJ Prest/Incorp /SCP</b>	-
<b>Período Apuração Débito</b>	12/2025		
<b>Débito Apurado</b>	38.558,67		
<b>Deduções</b>	Retenção Lei 9711/98: 38.558,67		
<b>Saldo a Pagar</b>	0,00		

**Débito Apurado e Crédito Vinculado**

<b>Código da Receita</b>	1646-01	<b>Descrição</b>	CP PATRONAL - GILRAT AJUSTADO
<b>CNO</b>	90.016.89365/73	<b>CNPJ Prest/Incorp /SCP</b>	-
<b>Período Apuração Débito</b>	12/2025		
<b>Débito Apurado</b>	5.387,53		
<b>Deduções</b>	Retenção Lei 9711/98: 5.387,53		
<b>Saldo a Pagar</b>	0,00		

**Débito Apurado e Crédito Vinculado**

<b>Código da Receita</b>	1646-01	<b>Descrição</b>	CP PATRONAL - GILRAT AJUSTADO
<b>CNO</b>	90.022.65570/77	<b>CNPJ Prest/Incorp /SCP</b>	-
<b>Período Apuração Débito</b>	12/2025		
<b>Débito Apurado</b>	4.876,90		
<b>Deduções</b>	Retenção Lei 9711/98: 4.876,90		
<b>Saldo a Pagar</b>	0,00		

**Débito Apurado e Crédito Vinculado**

<b>Código da Receita</b>	1646-01	<b>Descrição</b>	CP PATRONAL - GILRAT AJUSTADO
<b>CNO</b>	90.025.01228/73	<b>CNPJ Prest/Incorp /SCP</b>	-
<b>Período Apuração Débito</b>	12/2025		
<b>Débito Apurado</b>	5.483,45		
<b>Deduções</b>	Retenção Lei 9711/98: 5.483,45		
<b>Saldo a Pagar</b>	0,00		

**Débito Apurado e Crédito Vinculado**

<b>Código da Receita</b>	1646-01	<b>Descrição</b>	CP PATRONAL - GILRAT AJUSTADO
<b>CNO</b>	90.025.01245/79	<b>CNPJ Prest/Incorp /SCP</b>	-
<b>Período Apuração Débito</b>	12/2025		
<b>Débito Apurado</b>	4.376,85		
<b>Deduções</b>	Retenção Lei 9711/98: 4.376,85		
<b>Saldo a Pagar</b>	0,00		

**Débito Apurado e Crédito Vinculado**

<b>Código da Receita</b>	1646-01	<b>Descrição</b>	CP PATRONAL - GILRAT AJUSTADO
<b>CNO</b>	90.026.81036/75	<b>CNPJ Prest/Incorp /SCP</b>	-
<b>Período Apuração Débito</b>	12/2025		
<b>Débito Apurado</b>	668,38		
<b>Deduções</b>	Retenção Lei 9711/98: 668,38		
<b>Saldo a Pagar</b>	0,00		

**Débito Apurado e Crédito Vinculado**

<b>Código da Receita</b>	1141-01	<b>Descrição</b>	CP PATRONAL - ADICIONAL GILRAT
<b>CNO</b>	90.014.91329/73	<b>CNPJ Prest/Incorp /SCP</b>	-
<b>Período Apuração Débito</b>	12/2025		
<b>Débito Apurado</b>	1.291,33		
<b>Deduções</b>	Retenção Lei 9711/98: 1.291,33		
<b>Saldo a Pagar</b>	0,00		

**Débito Apurado e Crédito Vinculado**

<b>Código da Receita</b>	1170-01	<b>Descrição</b>	CP TERCEIROS - SALÁRIO EDUCAÇÃO
<b>Período Apuração Débito</b>	12/2025		
<b>Débito Apurado</b>	5.523,71		
<b>Deduções</b>	Retenção Lei 9711/98: 5.523,71		
<b>Saldo a Pagar</b>	0,00		

**Débito Apurado e Crédito Vinculado**

<b>Código da Receita</b>	1170-01	<b>Descrição</b>	CP TERCEIROS - SALÁRIO EDUCAÇÃO
<b>CNO</b>	90.000.04590/73	<b>CNPJ Prest/Incorp /SCP</b>	-
<b>Período Apuração Débito</b>	12/2025		
<b>Débito Apurado</b>	321,51		
<b>Deduções</b>	Retenção Lei 9711/98: 321,51		
<b>Saldo a Pagar</b>	0,00		

**Débito Apurado e Crédito Vinculado**

<b>Código da Receita</b>	1170-01	<b>Descrição</b>	CP TERCEIROS - SALÁRIO EDUCAÇÃO
<b>CNO</b>	90.014.38280/75	<b>CNPJ Prest/Incorp /SCP</b>	-
<b>Período Apuração Débito</b>	12/2025		
<b>Débito Apurado</b>	1.649,97		
<b>Deduções</b>	Retenção Lei 9711/98: 1.649,97		
<b>Saldo a Pagar</b>	0,00		

**Débito Apurado e Crédito Vinculado**

<b>Código da Receita</b>	1170-01	<b>Descrição</b>	CP TERCEIROS - SALÁRIO EDUCAÇÃO
<b>CNO</b>	90.014.91329/73	<b>CNPJ Prest/Incorp /SCP</b>	-
<b>Período Apuração Débito</b>	12/2025		
<b>Débito Apurado</b>	25.277,08		
<b>Deduções</b>	Retenção Lei 9711/98: 25.277,08		
<b>Saldo a Pagar</b>	0,00		

**Débito Apurado e Crédito Vinculado**

<b>Código da Receita</b>	1170-01	<b>Descrição</b>	CP TERCEIROS - SALÁRIO EDUCAÇÃO
<b>CNO</b>	90.016.89365/73	<b>CNPJ Prest/Incorp /SCP</b>	-
<b>Período Apuração Débito</b>	12/2025		
<b>Débito Apurado</b>	3.531,78		
<b>Deduções</b>	Retenção Lei 9711/98: 3.531,78		
<b>Saldo a Pagar</b>	0,00		

**Débito Apurado e Crédito Vinculado**

<b>Código da Receita</b>	1170-01	<b>Descrição</b>	CP TERCEIROS - SALÁRIO EDUCAÇÃO
<b>CNO</b>	90.022.65570/77	<b>CNPJ Prest/Incorp /SCP</b>	-
<b>Período Apuração Débito</b>	12/2025		
<b>Débito Apurado</b>	3.197,04		
<b>Deduções</b>	Retenção Lei 9711/98: 3.197,04		
<b>Saldo a Pagar</b>	0,00		

**Débito Apurado e Crédito Vinculado**

<b>Código da Receita</b>	1170-01	<b>Descrição</b>	CP TERCEIROS - SALÁRIO EDUCAÇÃO
<b>CNO</b>	90.025.01228/73	<b>CNPJ Prest/Incorp /SCP</b>	-
<b>Período Apuração Débito</b>	12/2025		
<b>Débito Apurado</b>	3.594,67		
<b>Deduções</b>	Retenção Lei 9711/98: 3.594,67		
<b>Saldo a Pagar</b>	0,00		

**Débito Apurado e Crédito Vinculado**

<b>Código da Receita</b>	1170-01	<b>Descrição</b>	CP TERCEIROS - SALÁRIO EDUCAÇÃO
<b>CNO</b>	90.025.01245/79	<b>CNPJ Prest/Incorp /SCP</b>	-
<b>Período Apuração Débito</b>	12/2025		
<b>Débito Apurado</b>	2.869,24		
<b>Deduções</b>	Retenção Lei 9711/98: 2.869,24		
<b>Saldo a Pagar</b>	0,00		

**Débito Apurado e Crédito Vinculado**

<b>Código da Receita</b>	1170-01	<b>Descrição</b>	CP TERCEIROS - SALÁRIO EDUCAÇÃO
<b>CNO</b>	90.026.81036/75	<b>CNPJ Prest/Incorp /SCP</b>	-
<b>Período Apuração Débito</b>	12/2025		
<b>Débito Apurado</b>	438,15		
<b>Deduções</b>	Retenção Lei 9711/98: 438,15		
<b>Saldo a Pagar</b>	0,00		

**Débito Apurado e Crédito Vinculado**

<b>Código da Receita</b>	1176-01	<b>Descrição</b>	CP TERCEIROS - INCRA
<b>Período Apuração Débito</b>	12/2025		
<b>Débito Apurado</b>	441,89		
<b>Deduções</b>	Retenção Lei 9711/98: 441,89		
<b>Saldo a Pagar</b>	0,00		

**Débito Apurado e Crédito Vinculado**

<b>Código da Receita</b>	1176-01	<b>Descrição</b>	CP TERCEIROS - INCRA
<b>CNO</b>	90.000.04590/73	<b>CNPJ Prest/Incorp /SCP</b>	-
<b>Período Apuração Débito</b>	12/2025		
<b>Débito Apurado</b>	25,72		
<b>Deduções</b>	Retenção Lei 9711/98: 25,72		
<b>Saldo a Pagar</b>	0,00		

**Débito Apurado e Crédito Vinculado**

<b>Código da Receita</b>	1176-01	<b>Descrição</b>	CP TERCEIROS - INCRA
<b>CNO</b>	90.014.38280/75	<b>CNPJ Prest/Incorp /SCP</b>	-
<b>Período Apuração Débito</b>	12/2025		
<b>Débito Apurado</b>	131,99		
<b>Deduções</b>	Retenção Lei 9711/98: 131,99		
<b>Saldo a Pagar</b>	0,00		

**Débito Apurado e Crédito Vinculado**

<b>Código da Receita</b>	1176-01	<b>Descrição</b>	CP TERCEIROS - INCRA
<b>CNO</b>	90.014.91329/73	<b>CNPJ Prest/Incorp /SCP</b>	-
<b>Período Apuração Débito</b>	12/2025		
<b>Débito Apurado</b>	2.022,16		
<b>Deduções</b>	Retenção Lei 9711/98: 2.022,16		
<b>Saldo a Pagar</b>	0,00		

**Débito Apurado e Crédito Vinculado**

<b>Código da Receita</b>	1176-01	<b>Descrição</b>	CP TERCEIROS - INCRA
<b>CNO</b>	90.016.89365/73	<b>CNPJ Prest/Incorp /SCP</b>	-
<b>Período Apuração Débito</b>	12/2025		
<b>Débito Apurado</b>	282,54		
<b>Deduções</b>	Retenção Lei 9711/98: 282,54		
<b>Saldo a Pagar</b>	0,00		

**Débito Apurado e Crédito Vinculado**

<b>Código da Receita</b>	1176-01	<b>Descrição</b>	CP TERCEIROS - INCRA
<b>CNO</b>	90.022.65570/77	<b>CNPJ Prest/Incorp /SCP</b>	-
<b>Período Apuração Débito</b>	12/2025		
<b>Débito Apurado</b>	255,76		
<b>Deduções</b>	Retenção Lei 9711/98: 255,76		
<b>Saldo a Pagar</b>	0,00		

**Débito Apurado e Crédito Vinculado**

<b>Código da Receita</b>	1176-01	<b>Descrição</b>	CP TERCEIROS - INCRA
<b>CNO</b>	90.025.01228/73	<b>CNPJ Prest/Incorp /SCP</b>	-
<b>Período Apuração Débito</b>	12/2025		
<b>Débito Apurado</b>	287,57		
<b>Deduções</b>	Retenção Lei 9711/98: 287,57		
<b>Saldo a Pagar</b>	0,00		

**Débito Apurado e Crédito Vinculado**

<b>Código da Receita</b>	1176-01	<b>Descrição</b>	CP TERCEIROS - INCRA
<b>CNO</b>	90.025.01245/79	<b>CNPJ Prest/Incorp /SCP</b>	-
<b>Período Apuração Débito</b>	12/2025		
<b>Débito Apurado</b>	229,53		
<b>Deduções</b>	Retenção Lei 9711/98: 229,53		
<b>Saldo a Pagar</b>	0,00		

**Débito Apurado e Crédito Vinculado**

<b>Código da Receita</b>	1176-01	<b>Descrição</b>	CP TERCEIROS - INCRA
<b>CNO</b>	90.026.81036/75	<b>CNPJ Prest/Incorp /SCP</b>	-
<b>Período Apuração Débito</b>	12/2025		
<b>Débito Apurado</b>	35,05		
<b>Deduções</b>	Retenção Lei 9711/98: 35,05		
<b>Saldo a Pagar</b>	0,00		

**Débito Apurado e Crédito Vinculado**

<b>Código da Receita</b>	1181-01	<b>Descrição</b>	CP TERCEIROS - SENAI
<b>Período Apuração Débito</b>	12/2025		
<b>Débito Apurado</b>	2.209,48		
<b>Deduções</b>	Retenção Lei 9711/98: 2.209,48		
<b>Saldo a Pagar</b>	0,00		

**Débito Apurado e Crédito Vinculado**

<b>Código da Receita</b>	1181-01	<b>Descrição</b>	CP TERCEIROS - SENAI
<b>CNO</b>	90.000.04590/73	<b>CNPJ Prest/Incorp /SCP</b>	-
<b>Período Apuração Débito</b>	12/2025		
<b>Débito Apurado</b>	128,60		
<b>Deduções</b>	Retenção Lei 9711/98: 128,60		
<b>Saldo a Pagar</b>	0,00		

**Débito Apurado e Crédito Vinculado**

<b>Código da Receita</b>	1181-01	<b>Descrição</b>	CP TERCEIROS - SENAI
<b>CNO</b>	90.014.38280/75	<b>CNPJ Prest/Incorp /SCP</b>	-
<b>Período Apuração Débito</b>	12/2025		
<b>Débito Apurado</b>	659,99		
<b>Deduções</b>	Retenção Lei 9711/98: 659,99		
<b>Saldo a Pagar</b>	0,00		

**Débito Apurado e Crédito Vinculado**

<b>Código da Receita</b>	1181-01	<b>Descrição</b>	CP TERCEIROS - SENAI
<b>CNO</b>	90.014.91329/73	<b>CNPJ Prest/Incorp /SCP</b>	-
<b>Período Apuração Débito</b>	12/2025		
<b>Débito Apurado</b>	10.110,83		
<b>Deduções</b>	Retenção Lei 9711/98: 10.110,83		
<b>Saldo a Pagar</b>	0,00		

**Débito Apurado e Crédito Vinculado**

<b>Código da Receita</b>	1181-01	<b>Descrição</b>	CP TERCEIROS - SENAI
<b>CNO</b>	90.016.89365/73	<b>CNPJ Prest/Incorp /SCP</b>	-
<b>Período Apuração Débito</b>	12/2025		
<b>Débito Apurado</b>	1.412,71		
<b>Deduções</b>	Retenção Lei 9711/98: 1.412,71		
<b>Saldo a Pagar</b>	0,00		

**Débito Apurado e Crédito Vinculado**

<b>Código da Receita</b>	1181-01	<b>Descrição</b>	CP TERCEIROS - SENAI
<b>CNO</b>	90.022.65570/77	<b>CNPJ Prest/Incorp /SCP</b>	-
<b>Período Apuração Débito</b>	12/2025		
<b>Débito Apurado</b>	1.278,81		
<b>Deduções</b>	Retenção Lei 9711/98: 1.278,81		
<b>Saldo a Pagar</b>	0,00		

**Débito Apurado e Crédito Vinculado**

<b>Código da Receita</b>	1181-01	<b>Descrição</b>	CP TERCEIROS - SENAI
<b>CNO</b>	90.025.01228/73	<b>CNPJ Prest/Incorp /SCP</b>	-
<b>Período Apuração Débito</b>	12/2025		
<b>Débito Apurado</b>	1.437,86		
<b>Deduções</b>	Retenção Lei 9711/98: 1.437,86		
<b>Saldo a Pagar</b>	0,00		

**Débito Apurado e Crédito Vinculado**

<b>Código da Receita</b>	1181-01	<b>Descrição</b>	CP TERCEIROS - SENAI
<b>CNO</b>	90.025.01245/79	<b>CNPJ Prest/Incorp /SCP</b>	-
<b>Período Apuração Débito</b>	12/2025		
<b>Débito Apurado</b>	1.147,69		
<b>Deduções</b>	Retenção Lei 9711/98: 1.147,69		
<b>Saldo a Pagar</b>	0,00		

**Débito Apurado e Crédito Vinculado**

<b>Código da Receita</b>	1181-01	<b>Descrição</b>	CP TERCEIROS - SENAI
<b>CNO</b>	90.026.81036/75	<b>CNPJ Prest/Incorp /SCP</b>	-
<b>Período Apuração Débito</b>	12/2025		
<b>Débito Apurado</b>	175,26		
<b>Deduções</b>	Retenção Lei 9711/98: 175,26		
<b>Saldo a Pagar</b>	0,00		

**Débito Apurado e Crédito Vinculado**

<b>Código da Receita</b>	1184-01	<b>Descrição</b>	CP TERCEIROS - SESI
<b>Período Apuração Débito</b>	12/2025		
<b>Débito Apurado</b>	3.314,23		
<b>Deduções</b>	Retenção Lei 9711/98: 3.314,23		
<b>Saldo a Pagar</b>	0,00		

**Débito Apurado e Crédito Vinculado**

<b>Código da Receita</b>	1184-01	<b>Descrição</b>	CP TERCEIROS - SESI
<b>CNO</b>	90.000.04590/73	<b>CNPJ Prest/Incorp /SCP</b>	-
<b>Período Apuração Débito</b>	12/2025		
<b>Débito Apurado</b>	192,90		
<b>Deduções</b>	Retenção Lei 9711/98: 192,90		
<b>Saldo a Pagar</b>	0,00		

**Débito Apurado e Crédito Vinculado**

<b>Código da Receita</b>	1184-01	<b>Descrição</b>	CP TERCEIROS - SESI
<b>CNO</b>	90.014.38280/75	<b>CNPJ Prest/Incorp /SCP</b>	-
<b>Período Apuração Débito</b>	12/2025		
<b>Débito Apurado</b>	989,98		
<b>Deduções</b>	Retenção Lei 9711/98: 989,98		
<b>Saldo a Pagar</b>	0,00		

**Débito Apurado e Crédito Vinculado**

<b>Código da Receita</b>	1184-01	<b>Descrição</b>	CP TERCEIROS - SESI
<b>CNO</b>	90.014.91329/73	<b>CNPJ Prest/Incorp /SCP</b>	-
<b>Período Apuração Débito</b>	12/2025		
<b>Débito Apurado</b>	15.166,25		
<b>Deduções</b>	Retenção Lei 9711/98: 15.166,25		
<b>Saldo a Pagar</b>	0,00		

**Débito Apurado e Crédito Vinculado**

<b>Código da Receita</b>	1184-01	<b>Descrição</b>	CP TERCEIROS - SESI
<b>CNO</b>	90.016.89365/73	<b>CNPJ Prest/Incorp /SCP</b>	-
<b>Período Apuração Débito</b>	12/2025		
<b>Débito Apurado</b>	2.119,07		
<b>Deduções</b>	Retenção Lei 9711/98: 2.119,07		
<b>Saldo a Pagar</b>	0,00		

**Débito Apurado e Crédito Vinculado**

<b>Código da Receita</b>	1184-01	<b>Descrição</b>	CP TERCEIROS - SESI
<b>CNO</b>	90.022.65570/77	<b>CNPJ Prest/Incorp /SCP</b>	-
<b>Período Apuração Débito</b>	12/2025		
<b>Débito Apurado</b>	1.918,22		
<b>Deduções</b>	Retenção Lei 9711/98: 1.918,22		
<b>Saldo a Pagar</b>	0,00		

**Débito Apurado e Crédito Vinculado**

<b>Código da Receita</b>	1184-01	<b>Descrição</b>	CP TERCEIROS - SESI
<b>CNO</b>	90.025.01228/73	<b>CNPJ Prest/Incorp /SCP</b>	-
<b>Período Apuração Débito</b>	12/2025		
<b>Débito Apurado</b>	2.156,80		
<b>Deduções</b>	Retenção Lei 9711/98: 2.156,80		
<b>Saldo a Pagar</b>	0,00		

**Débito Apurado e Crédito Vinculado**

<b>Código da Receita</b>	1184-01	<b>Descrição</b>	CP TERCEIROS - SESI
<b>CNO</b>	90.025.01245/79	<b>CNPJ Prest/Incorp /SCP</b>	-
<b>Período Apuração Débito</b>	12/2025		
<b>Débito Apurado</b>	1.721,54		
<b>Deduções</b>	Retenção Lei 9711/98: 1.721,54		
<b>Saldo a Pagar</b>	0,00		

**Débito Apurado e Crédito Vinculado**

<b>Código da Receita</b>	1184-01	<b>Descrição</b>	CP TERCEIROS - SESI
<b>CNO</b>	90.026.81036/75	<b>CNPJ Prest/Incorp /SCP</b>	-
<b>Período Apuração Débito</b>	12/2025		
<b>Débito Apurado</b>	262,89		
<b>Deduções</b>	Retenção Lei 9711/98: 262,89		
<b>Saldo a Pagar</b>	0,00		

**Débito Apurado e Crédito Vinculado**

<b>Código da Receita</b>	1200-01	<b>Descrição</b>	CP TERCEIROS - SEBRAE
<b>Período Apuração Débito</b>	12/2025		
<b>Débito Apurado</b>	1.325,69		
<b>Deduções</b>	Retenção Lei 9711/98: 1.325,69		
<b>Saldo a Pagar</b>	0,00		

**Débito Apurado e Crédito Vinculado**

<b>Código da Receita</b>	1200-01	<b>Descrição</b>	CP TERCEIROS - SEBRAE
<b>CNO</b>	90.000.04590/73	<b>CNPJ Prest/Incorp /SCP</b>	-
<b>Período Apuração Débito</b>	12/2025		
<b>Débito Apurado</b>	77,16		
<b>Deduções</b>	Retenção Lei 9711/98: 77,16		
<b>Saldo a Pagar</b>	0,00		

**Débito Apurado e Crédito Vinculado**

<b>Código da Receita</b>	1200-01	<b>Descrição</b>	CP TERCEIROS - SEBRAE
<b>CNO</b>	90.014.38280/75	<b>CNPJ Prest/Incorp /SCP</b>	-
<b>Período Apuração Débito</b>	12/2025		
<b>Débito Apurado</b>	395,99		
<b>Deduções</b>	Retenção Lei 9711/98: 395,99		
<b>Saldo a Pagar</b>	0,00		

**Débito Apurado e Crédito Vinculado**

<b>Código da Receita</b>	1200-01	<b>Descrição</b>	CP TERCEIROS - SEBRAE
<b>CNO</b>	90.014.91329/73	<b>CNPJ Prest/Incorp /SCP</b>	-
<b>Período Apuração Débito</b>	12/2025		
<b>Débito Apurado</b>	6.066,50		
<b>Deduções</b>	Retenção Lei 9711/98: 6.066,50		
<b>Saldo a Pagar</b>	0,00		

**Débito Apurado e Crédito Vinculado**

<b>Código da Receita</b>	1200-01	<b>Descrição</b>	CP TERCEIROS - SEBRAE
<b>CNO</b>	90.016.89365/73	<b>CNPJ Prest/Incorp /SCP</b>	-
<b>Período Apuração Débito</b>	12/2025		
<b>Débito Apurado</b>	847,62		
<b>Deduções</b>	Retenção Lei 9711/98: 847,62		
<b>Saldo a Pagar</b>	0,00		

**Débito Apurado e Crédito Vinculado**

<b>Código da Receita</b>	1200-01	<b>Descrição</b>	CP TERCEIROS - SEBRAE
<b>CNO</b>	90.022.65570/77	<b>CNPJ Prest/Incorp /SCP</b>	-
<b>Período Apuração Débito</b>	12/2025		
<b>Débito Apurado</b>	767,29		
<b>Deduções</b>	Retenção Lei 9711/98: 767,29		
<b>Saldo a Pagar</b>	0,00		

**Débito Apurado e Crédito Vinculado**

<b>Código da Receita</b>	1200-01	<b>Descrição</b>	CP TERCEIROS - SEBRAE
<b>CNO</b>	90.025.01228/73	<b>CNPJ Prest/Incorp /SCP</b>	-
<b>Período Apuração Débito</b>	12/2025		
<b>Débito Apurado</b>	862,72		
<b>Deduções</b>	Retenção Lei 9711/98: 862,72		
<b>Saldo a Pagar</b>	0,00		

**Débito Apurado e Crédito Vinculado**

<b>Código da Receita</b>	1200-01	<b>Descrição</b>	CP TERCEIROS - SEBRAE
<b>CNO</b>	90.025.01245/79	<b>CNPJ Prest/Incorp /SCP</b>	-
<b>Período Apuração Débito</b>	12/2025		
<b>Débito Apurado</b>	688,61		
<b>Deduções</b>	Retenção Lei 9711/98: 688,61		
<b>Saldo a Pagar</b>	0,00		

**Débito Apurado e Crédito Vinculado**

<b>Código da Receita</b>	1200-01	<b>Descrição</b>	CP TERCEIROS - SEBRAE
<b>CNO</b>	90.026.81036/75	<b>CNPJ Prest/Incorp /SCP</b>	-
<b>Período Apuração Débito</b>	12/2025		
<b>Débito Apurado</b>	105,15		
<b>Deduções</b>	Retenção Lei 9711/98: 105,15		
<b>Saldo a Pagar</b>	0,00		

**Débito Apurado e Crédito Vinculado**

<b>Código da Receita</b>	1162-01	<b>Descrição</b>	CP PATRONAL - RETENÇÃO LEI 9.711/98
<b>CNO</b>	-	<b>CNPJ Prest/Incorp /SCP</b>	06.537.462/0001-29
<b>Período Apuração Débito</b>	12/2025		
<b>Débito Apurado</b>	1.986,78		
<b>Deduções</b>	Retenção Lei 9711/98: 1.986,78		
<b>Saldo a Pagar</b>	0,00		

**Débito Apurado e Crédito Vinculado**

<b>Código da Receita</b>	1162-01	<b>Descrição</b>	CP PATRONAL - RETENÇÃO LEI 9.711/98
<b>CNO</b>	-	<b>CNPJ Prest/Incorp /SCP</b>	07.776.125/0001-57
<b>Período Apuração Débito</b>	12/2025		
<b>Débito Apurado</b>	7.303,35		
<b>Deduções</b>	Retenção Lei 9711/98: 7.303,35		
<b>Saldo a Pagar</b>	0,00		

**Débito Apurado e Crédito Vinculado**

<b>Código da Receita</b>	1162-01	<b>Descrição</b>	CP PATRONAL - RETENÇÃO LEI 9.711/98
<b>CNO</b>	90.014.38280/75	<b>CNPJ Prest/Incorp /SCP</b>	06.537.462/0001-29
<b>Período Apuração Débito</b>	12/2025		
<b>Débito Apurado</b>	5.759,40		
<b>Deduções</b>	Retenção Lei 9711/98: 5.759,40		
<b>Saldo a Pagar</b>	0,00		

**Débito Apurado e Crédito Vinculado**

<b>Código da Receita</b>	1162-01	<b>Descrição</b>	CP PATRONAL - RETENÇÃO LEI 9.711/98
<b>CNO</b>	90.014.38280/75	<b>CNPJ Prest/Incorp /SCP</b>	21.122.126/0001-09
<b>Período Apuração Débito</b>	12/2025		
<b>Débito Apurado</b>	858,00		
<b>Deduções</b>	Retenção Lei 9711/98: 858,00		
<b>Saldo a Pagar</b>	0,00		

**Débito Apurado e Crédito Vinculado**

<b>Código da Receita</b>	1162-01	<b>Descrição</b>	CP PATRONAL - RETENÇÃO LEI 9.711/98
<b>CNO</b>	90.014.91329/73	<b>CNPJ Prest/Incorp /SCP</b>	07.776.125/0001-57
<b>Período Apuração Débito</b>	12/2025		
<b>Débito Apurado</b>	8.365,98		
<b>Deduções</b>	Retenção Lei 9711/98: 8.365,98		
<b>Saldo a Pagar</b>	0,00		

**Débito Apurado e Crédito Vinculado**

<b>Código da Receita</b>	1162-01	<b>Descrição</b>	CP PATRONAL - RETENÇÃO LEI 9.711/98
<b>CNO</b>	90.014.91329/73	<b>CNPJ Prest/Incorp /SCP</b>	28.428.904/0001-31
<b>Período Apuração Débito</b>	12/2025		
<b>Débito Apurado</b>	43,73		
<b>Deduções</b>	Retenção Lei 9711/98: 43,73		
<b>Saldo a Pagar</b>	0,00		

**Débito Apurado e Crédito Vinculado**

<b>Código da Receita</b>	1162-01	<b>Descrição</b>	CP PATRONAL - RETENÇÃO LEI 9.711/98
<b>CNO</b>	90.014.91329/73	<b>CNPJ Prest/Incorp /SCP</b>	28.943.066/0001-34
<b>Período Apuração Débito</b>	12/2025		
<b>Débito Apurado</b>	275,78		
<b>Deduções</b>	Retenção Lei 9711/98: 275,78		
<b>Saldo a Pagar</b>	0,00		

**Débito Apurado e Crédito Vinculado**

<b>Código da Receita</b>	1162-01	<b>Descrição</b>	CP PATRONAL - RETENÇÃO LEI 9.711/98
<b>CNO</b>	90.014.91329/73	<b>CNPJ Prest/Incorp /SCP</b>	34.774.272/0001-60
<b>Período Apuração Débito</b>	12/2025		
<b>Débito Apurado</b>	6.973,47		
<b>Deduções</b>	Retenção Lei 9711/98: 6.973,47		
<b>Saldo a Pagar</b>	0,00		

**Débito Apurado e Crédito Vinculado**

<b>Código da Receita</b>	1162-01	<b>Descrição</b>	CP PATRONAL - RETENÇÃO LEI 9.711/98
<b>CNO</b>	90.014.91329/73	<b>CNPJ Prest/Incorp /SCP</b>	34.866.832/0001-07
<b>Período Apuração Débito</b>	12/2025		
<b>Débito Apurado</b>	1.056,00		
<b>Deduções</b>	Retenção Lei 9711/98: 1.056,00		
<b>Saldo a Pagar</b>	0,00		

**Débito Apurado e Crédito Vinculado**

<b>Código da Receita</b>	1162-01	<b>Descrição</b>	CP PATRONAL - RETENÇÃO LEI 9.711/98
<b>CNO</b>	90.014.91329/73	<b>CNPJ Prest/Incorp /SCP</b>	40.375.552/0001-07
<b>Período Apuração Débito</b>	12/2025		
<b>Débito Apurado</b>	3.831,80		
<b>Deduções</b>	Retenção Lei 9711/98: 3.831,80		
<b>Saldo a Pagar</b>	0,00		

**Débito Apurado e Crédito Vinculado**

<b>Código da Receita</b>	1162-01	<b>Descrição</b>	CP PATRONAL - RETENÇÃO LEI 9.711/98
<b>CNO</b>	90.014.91329/73	<b>CNPJ Prest/Incorp /SCP</b>	47.781.680/0001-91
<b>Período Apuração Débito</b>	12/2025		
<b>Débito Apurado</b>	1.019,70		
<b>Deduções</b>	Retenção Lei 9711/98: 1.019,70		
<b>Saldo a Pagar</b>	0,00		

**Débito Apurado e Crédito Vinculado**

<b>Código da Receita</b>	1162-01	<b>Descrição</b>	CP PATRONAL - RETENÇÃO LEI 9.711/98
<b>CNO</b>	90.014.91329/73	<b>CNPJ Prest/Incorp /SCP</b>	51.845.069/0001-57
<b>Período Apuração Débito</b>	12/2025		
<b>Débito Apurado</b>	2.043,13		
<b>Deduções</b>	Retenção Lei 9711/98: 2.043,13		
<b>Saldo a Pagar</b>	0,00		

**Débito Apurado e Crédito Vinculado**

<b>Código da Receita</b>	1162-01	<b>Descrição</b>	CP PATRONAL - RETENÇÃO LEI 9.711/98
<b>CNO</b>	90.014.91329/73	<b>CNPJ Prest/Incorp /SCP</b>	55.326.823/0001-01
<b>Período Apuração Débito</b>	12/2025		
<b>Débito Apurado</b>	288,59		
<b>Deduções</b>	Retenção Lei 9711/98: 288,59		
<b>Saldo a Pagar</b>	0,00		

**Débito Apurado e Crédito Vinculado**

<b>Código da Receita</b>	1162-01	<b>Descrição</b>	CP PATRONAL - RETENÇÃO LEI 9.711/98
<b>CNO</b>	90.016.89365/73	<b>CNPJ Prest/Incorp /SCP</b>	04.096.291/0001-14
<b>Período Apuração Débito</b>	12/2025		
<b>Débito Apurado</b>	235,62		
<b>Deduções</b>	Retenção Lei 9711/98: 235,62		
<b>Saldo a Pagar</b>	0,00		

**Débito Apurado e Crédito Vinculado**

<b>Código da Receita</b>	1162-01	<b>Descrição</b>	CP PATRONAL - RETENÇÃO LEI 9.711/98
<b>CNO</b>	90.016.89365/73	<b>CNPJ Prest/Incorp /SCP</b>	06.537.462/0001-29
<b>Período Apuração Débito</b>	12/2025		
<b>Débito Apurado</b>	16.111,29		
<b>Deduções</b>	Retenção Lei 9711/98: 16.111,29		
<b>Saldo a Pagar</b>	0,00		

**Débito Apurado e Crédito Vinculado**

<b>Código da Receita</b>	1162-01	<b>Descrição</b>	CP PATRONAL - RETENÇÃO LEI 9.711/98
<b>CNO</b>	90.016.89365/73	<b>CNPJ Prest/Incorp /SCP</b>	09.046.639/0001-82
<b>Período Apuração Débito</b>	12/2025		
<b>Débito Apurado</b>	721,38		
<b>Deduções</b>	Retenção Lei 9711/98: 721,38		
<b>Saldo a Pagar</b>	0,00		

**Débito Apurado e Crédito Vinculado**

<b>Código da Receita</b>	1162-01	<b>Descrição</b>	CP PATRONAL - RETENÇÃO LEI 9.711/98
<b>CNO</b>	90.016.89365/73	<b>CNPJ Prest/Incorp /SCP</b>	11.097.026/0001-16
<b>Período Apuração Débito</b>	12/2025		
<b>Débito Apurado</b>	5.727,98		
<b>Deduções</b>	Retenção Lei 9711/98: 5.727,98		
<b>Saldo a Pagar</b>	0,00		

**Débito Apurado e Crédito Vinculado**

<b>Código da Receita</b>	1162-01	<b>Descrição</b>	CP PATRONAL - RETENÇÃO LEI 9.711/98
<b>CNO</b>	90.016.89365/73	<b>CNPJ Prest/Incorp /SCP</b>	21.122.126/0001-09
<b>Período Apuração Débito</b>	12/2025		
<b>Débito Apurado</b>	4.169,91		
<b>Deduções</b>	Retenção Lei 9711/98: 4.169,91		
<b>Saldo a Pagar</b>	0,00		

**Débito Apurado e Crédito Vinculado**

<b>Código da Receita</b>	1162-01	<b>Descrição</b>	CP PATRONAL - RETENÇÃO LEI 9.711/98
<b>CNO</b>	90.022.65570/77	<b>CNPJ Prest/Incorp /SCP</b>	07.776.125/0001-57
<b>Período Apuração Débito</b>	12/2025		
<b>Débito Apurado</b>	1.496,83		
<b>Deduções</b>	Retenção Lei 9711/98: 1.496,83		
<b>Saldo a Pagar</b>	0,00		

**Débito Apurado e Crédito Vinculado**

<b>Código da Receita</b>	1162-01	<b>Descrição</b>	CP PATRONAL - RETENÇÃO LEI 9.711/98
<b>CNO</b>	90.022.65570/77	<b>CNPJ Prest/Incorp /SCP</b>	24.792.168/0001-45
<b>Período Apuração Débito</b>	12/2025		
<b>Débito Apurado</b>	6.282,02		
<b>Deduções</b>	Retenção Lei 9711/98: 6.282,02		
<b>Saldo a Pagar</b>	0,00		

**Débito Apurado e Crédito Vinculado**

<b>Código da Receita</b>	1162-01	<b>Descrição</b>	CP PATRONAL - RETENÇÃO LEI 9.711/98
<b>CNO</b>	90.022.65570/77	<b>CNPJ Prest/Incorp /SCP</b>	51.845.069/0001-57
<b>Período Apuração Débito</b>	12/2025		
<b>Débito Apurado</b>	4.854,11		
<b>Deduções</b>	Retenção Lei 9711/98: 290,68		
<b>Saldo a Pagar</b>	4.563,43		

**Débito Apurado e Crédito Vinculado**

<b>Código da Receita</b>	0561-07	<b>Descrição</b>	IRRF - RD TRB ASSAL PAÍS/AUS NO EXT A SERV PAÍS
<b>Período Apuração Débito</b>	12/2025		
<b>Débito Apurado</b>	144.467,90		
<b>Saldo a Pagar</b>	144.467,90		

**Débito Apurado e Crédito Vinculado**

<b>Código da Receita</b>	1162-01	<b>Descrição</b>	CP PATRONAL - RETENÇÃO LEI 9.711/98
<b>CNO</b>	90.022.65570/77	<b>CNPJ Prest/Incorp /SCP</b>	55.982.467/0001-76
<b>Período Apuração Débito</b>	12/2025		
<b>Débito Apurado</b>	115,24		
<b>Saldo a Pagar</b>	115,24		

**Débito Apurado e Crédito Vinculado**

<b>Código da Receita</b>	1162-01	<b>Descrição</b>	CP PATRONAL - RETENÇÃO LEI 9.711/98
<b>CNO</b>	90.025.01228/73	<b>CNPJ Prest/Incorp /SCP</b>	47.781.680/0001-91
<b>Período Apuração Débito</b>	12/2025		
<b>Débito Apurado</b>	1.568,50		
<b>Saldo a Pagar</b>	1.568,50		

**Débito Apurado e Crédito Vinculado**

<b>Código da Receita</b>	1162-01	<b>Descrição</b>	CP PATRONAL - RETENÇÃO LEI 9.711/98
<b>CNO</b>	90.025.01228/73	<b>CNPJ Prest/Incorp /SCP</b>	34.254.079/0001-07
<b>Período Apuração Débito</b>	12/2025		
<b>Débito Apurado</b>	7.117,42		
<b>Saldo a Pagar</b>	7.117,42		

**Débito Apurado e Crédito Vinculado**

<b>Código da Receita</b>	1162-01	<b>Descrição</b>	CP PATRONAL - RETENÇÃO LEI 9.711/98
<b>CNO</b>	90.025.01228/73	<b>CNPJ Prest/Incorp /SCP</b>	34.774.272/0001-60
<b>Período Apuração Débito</b>	12/2025		
<b>Débito Apurado</b>	14.624,90		
<b>Saldo a Pagar</b>	14.624,90		

**Débito Apurado e Crédito Vinculado**

<b>Código da Receita</b>	1708-06	<b>Descrição</b>	IRRF - REMUNER SERV PRESTADOS POR PJ
<b>Período Apuração Débito</b>	12/2025		
<b>Débito Apurado</b>	13.508,68		
<b>Saldo a Pagar</b>	13.508,68		

**Débito Apurado e Crédito Vinculado**

<b>Código da Receita</b>	3208-06	<b>Descrição</b>	IRRF - ALUG E ROYALTIES PAGOS A PF
<b>Período Apuração Débito</b>	12/2025		
<b>Débito Apurado</b>	757,61		
<b>Saldo a Pagar</b>	757,61		

**Débito Apurado e Crédito Vinculado**

<b>Código da Receita</b>	5952-07	<b>Descrição</b>	RET DE CONTRIBUICOES PAGT PJ A PJ DE DIR PRIV
<b>Período Apuração Débito</b>	12/2025		
<b>Débito Apurado</b>	41.841,57		
<b>Saldo a Pagar</b>	41.841,57		



## GFD - Guia do FGTS Digital

Pagar este documento até

19/01/2026

às 21:59:59 (Brasília)

Valor a recolher

246.555,82

CPF/CNPJ do Empregador  
00.299.904Nome/Razão Social do Empregador  
DIMENSIONAL ENGENHARIA LTDANúm. de Pág.  
1Identificador  
0126011515398650-8Tag  
15/01/2026 09:07

## Composição do Documento

## Informações de recolhimentos do FGTS

Competência	Quantidade Trabalhadores	FGTS Mensal	FGTS Rescisório	Indenização Compensatória	Encargos FGTS	Total
13º/2025	550	55.873,23	0,00	0,00	0,00	55.873,23
12/2025	565	143.769,84	0,00	0,00	3,59	143.773,43
<b>Total FGTS:</b>		<b>199.643,07</b>	<b>0,00</b>	<b>0,00</b>	<b>3,59</b>	<b>199.646,66</b>

## Informações de recolhimentos do Consignado

Competência	Consignado	Total
12/2025	46.909,16	46.909,16
<b>Total Consignado:</b>	<b>46.909,16</b>	<b>46.909,16</b>

Total da Guia: 246.555,82

## Observações

Data de geração da Guia: 15/01/2026 às 09:07:52 - Página 1/1  
O detalhamento da guia pode ser consultado através do endereço <https://fgtsdigital.sistema.gov.br>



MINISTÉRIO DO  
TRABALHO  
E EMPREGO



PIX Cópia e Cola:

00020101021226900014br.gov.bcb.pix2568pix-qrcode.caixa.gov.br/api/v2/cobv/6fac02d4f8e84158865a7c900a71a27a5204000053039865802BR5923CAIXA ECONOMICA FEDERAL6008Bras11ia62070503\*\*\*6304AE37

Payload Location:

pix-qrcode.caixa.gov.br/api/v2/cobv/6fac02d4f8e84158865a7c900a71a27a

DS

EM



### Comprovante de Transação Bancária

PIX

Data da operação: 16/01/2026 - 07h36

Nº de controle: 840168781288578792 | Documento: 736421

Conta de débito: **Agência: 0468 | Conta: 0338521-3 | Tipo: Conta-Corrente**

Empresa: **DIMENSIONAL ENGENHARIA LTDA | CNPJ: 000.299.904/0001-60**

Dados de quem  
recebeu

Nome: **CEF MATRIZ**

CPF/CNPJ: **00.360.305/0001-04**

Instituição destino: **CAIXA ECONOMICA FEDERAL**

Chave: **c75e4ec6-9881-4240-a2f3-3672b7fe56c1**

Agência: **647**

Conta: **9999000537000360305**

Dados da  
Transferência/Pagamento

Valor: **R\$ 246.555,82**

Mídia: **BRADESCO NET EMPRESA**

Identificador: **E60746948202601161033I0468TdbbrWA**

transacao.lbr\_txid **4ca5677c85ee4ed3bde2b0cefe011ca8**

Debitado da: **conta-corrente**

Instituição origem: **Banco Bradesco S.A.**

**SAC - Serviço de  
Apoio ao Cliente**

Alô Bradesco  
0800 704 8383

Deficiente Auditivo ou de Fala  
0800 722 0099

Cancelamentos, Reclamações e  
Informações. Atendimento 24 horas, 7 dias  
por semana.

Demais telefones  
consulte o site  
Fale Conosco

**Ouvidoria** 0800 727 9933 Atendimento de segunda a sexta-feira, das 8h às 18h, exceto feriados.



**Detalhe da Guia Emitida**

**Empregador:** 00.299.904 **Nome Empregador:** DIMENSIONAL ENGENHARIA LTDA **Qtd. Trabalhadores FGTS:** 582 **Origem:** Gestão de Guias  
**Vencimento da Guia:** 19/01/2026 **Total Parcelado:** 0,00 **Total da Guia (FGTS + Consignado):** 246.555,82  
**Número da Guia:** 0126011515398650-8 **Data Emissão:** 15/01/2026 09:07:52 (Brasília) **Emitida por:** 00.299.904/0001-60 - DIMENSIONAL

**Relação de Trabalhadores**

Estabelecimento:		Tomador:											
90.014.38280/75		Sem Tomador											
Comp. Apuração	Comp. Referência	Nome Trabalhador	Matricula	CPF	Categoria	Vencimento	Tipo Depósito	Base Remuneração Total	Valor FGTS na Guia	Juros	Atualiz. Monetária	Multa	Total
13*/2025		Beatriz Matias Gomes dos Santos	MC000021420	172.647.207-80	103	20/01/2026	Mensal	133,69	2,67	0,00	0,00	0,00	2,67
13*/2025		Carlos Alberto Daltro Dos Santos	MC000021450	052.271.017-44	101	20/01/2026	Mensal	287,95	23,03	0,00	0,00	0,00	23,03
13*/2025		Carlos Antonio de Macedo Carvalho	MC000021631	032.226.777-35	101	20/01/2026	Mensal	176,73	14,13	0,00	0,00	0,00	14,13
13*/2025		Daniel Pereira Henriques da Silva	MC000019471	058.628.197-54	101	20/01/2026	Mensal	1.676,40	134,11	0,00	0,00	0,00	134,11
13*/2025		Eduardo Mariano Euclides	MC000019220	171.465.787-63	101	20/01/2026	Mensal	1.096,55	87,72	0,00	0,00	0,00	87,72
13*/2025		Elizeu Alves da Silva	MC000018867	008.991.407-42	101	20/01/2026	Mensal	1.071,56	85,72	0,00	0,00	0,00	85,72
13*/2025		Francinini Siqueira Amorim	MC000019640	115.848.367-84	101	20/01/2026	Mensal	4.554,00	364,32	0,00	0,00	0,00	364,32
13*/2025		Francisco Max da Silva	MC000018765	019.528.027-09	101	20/01/2026	Mensal	2.173,99	173,91	0,00	0,00	0,00	173,91
13*/2025		Hilton Silva Filho	MC000018766	003.380.717-50	101	20/01/2026	Mensal	1.060,40	84,83	0,00	0,00	0,00	84,83
13*/2025		Igor de Oliveira Lobo	MC000014876	055.868.667-22	101	20/01/2026	Mensal	4.554,00	364,32	0,00	0,00	0,00	364,32
13*/2025		Ivan Travassos Carceler	MC000020893	634.698.807-78	101	20/01/2026	Mensal	1.208,22	96,65	0,00	0,00	0,00	96,65
13*/2025		Joao Luiz de Souza Oliveira	MC000021068	085.870.147-22	101	20/01/2026	Mensal	530,20	42,41	0,00	0,00	0,00	42,41
13*/2025		Leonardo de Miranda Barcelos	MC000021617	110.320.767-98	101	20/01/2026	Mensal	176,73	14,13	0,00	0,00	0,00	14,13
13*/2025		Luiz Claudio Silva de Oliveira	MC000021633	075.147.837-76	101	20/01/2026	Mensal	176,73	14,13	0,00	0,00	0,00	14,13
13*/2025		Manoel Eduardo dos Santos Neto	MC000020255	737.174.367-91	101	20/01/2026	Mensal	1.117,60	89,40	0,00	0,00	0,00	89,40
13*/2025		Marcelo Dias	MC000021428	083.160.967-22	101	20/01/2026	Mensal	277,12	22,16	0,00	0,00	0,00	22,16
13*/2025		Marcelo Rocha da Silva	MC000018993	109.204.887-14	101	20/01/2026	Mensal	1.072,37	85,78	0,00	0,00	0,00	85,78
13*/2025		Melissa Boaretto Fenerich Guaraná	MC000018985	137.257.547-21	101	20/01/2026	Mensal	2.115,71	169,25	0,00	0,00	0,00	169,25
13*/2025		Robson Barbosa Torres	MC000020670	018.662.607-07	101	20/01/2026	Mensal	1.683,22	134,65	0,00	0,00	0,00	134,65
13*/2025		Rodrigo Lorrán Silva da Costa	MC000021430	146.574.287-56	101	20/01/2026	Mensal	276,57	22,12	0,00	0,00	0,00	22,12
13*/2025		Salvador de Almeida Porto	MC000017375	644.786.107-20	101	20/01/2026	Mensal	2.706,42	216,51	0,00	0,00	0,00	216,51
13*/2025		Silvio dos Santos	MC000021054	061.846.687-81	101	20/01/2026	Mensal	627,16	50,17	0,00	0,00	0,00	50,17
13*/2025		Thiago Teixeira dos Santos	MC000021649	121.088.787-85	101	20/01/2026	Mensal	176,73	14,13	0,00	0,00	0,00	14,13
13*/2025		Thiago da Silva Magalhaes	MC000021392	441.740.698-75	101	20/01/2026	Mensal	372,53	29,80	0,00	0,00	0,00	29,80
13*/2025		Vagner Viana de Brito	MC000021625	174.455.027-18	101	20/01/2026	Mensal	176,73	14,13	0,00	0,00	0,00	14,13
13*/2025		Waldeir José Alves de Oliveira	MC000020643	806.887.997-87	101	20/01/2026	Mensal	442,08	35,36	0,00	0,00	0,00	35,36
13*/2025		Wilson Francisco Costa	MC000018836	055.254.337-37	101	20/01/2026	Mensal	1.735,80	138,86	0,00	0,00	0,00	138,86
12/2025		Beatriz Matias Gomes dos Santos	MC000021420	172.647.207-80	103	20/01/2026	Mensal	800,68	16,01	0,00	0,00	0,00	16,01
12/2025		Carlos Antonio de Macedo Carvalho	MC000021631	032.226.777-35	101	20/01/2026	Mensal	289,20	23,13	0,00	0,00	0,00	23,13
12/2025		Daniel Pereira Henriques da Silva	MC000019471	058.628.197-54	101	20/01/2026	Mensal	3.295,60	263,64	0,00	0,00	0,00	263,64
12/2025		Eduardo Mariano Euclides	MC000019220	171.465.787-63	101	20/01/2026	Mensal	2.131,22	170,49	0,00	0,00	0,00	170,49
12/2025		Elizeu Alves da Silva	MC000018867	008.991.407-42	101	20/01/2026	Mensal	2.207,00	176,56	0,00	0,00	0,00	176,56
12/2025		Francinini Siqueira Amorim	MC000019640	115.848.367-84	101	20/01/2026	Mensal	9.108,00	728,64	0,00	0,00	0,00	728,64
12/2025		Francisco Max da Silva	MC000018765	019.528.027-09	101	20/01/2026	Mensal	5.112,31	408,98	0,00	0,00	0,00	408,98
12/2025		Hilton Silva Filho	MC000018766	003.380.717-50	101	20/01/2026	Mensal	2.356,44	188,51	0,00	0,00	0,00	188,51
12/2025		Igor de Oliveira Lobo	MC000014876	055.868.667-22	101	20/01/2026	Mensal	10.018,80	801,50	0,00	0,00	0,00	801,50
12/2025		Ivan Travassos Carceler	MC000020893	634.698.807-78	101	20/01/2026	Mensal	2.433,83	194,70	0,00	0,00	0,00	194,70
12/2025		Joao Luiz de Souza Oliveira	MC000021068	085.870.147-22	101	20/01/2026	Mensal	2.098,25	167,86	0,00	0,00	0,00	167,86

Todos os valores exibidos estão expressos em reais (R\$).





**Detalhe da Guia Emitida**

**Empregador:** 00.299.904 **Nome Empregador:** DIMENSIONAL ENGENHARIA LTDA **Qtd. Trabalhadores FGTS:** 582 **Origem:** Gestão de Guias  
**Vencimento da Guia:** 19/01/2026 **Total Parcelado:** 0,00 **Total da Guia (FGTS + Consignado):** 246.555,82  
**Número da Guia:** 0126011515398650-8 **Data Emissão:** 15/01/2026 09:07:52 (Brasília) **Emitida por:** 00.299.904/0001-60 - DIMENSIONAL

**Relação de Trabalhadores**

Estabelecimento:		Tomador:												
90.014.38280/75		Sem Tomador												
Comp. Apuração	Comp. Referência	Nome Trabalhador	Matricula	CPF	Categoria	Vencimento	Tipo Depósito	Base Remuneração Total	Valor FGTS na Guia	Juros	Atualiz. Monetária	Multa	Total	
12/2025		Marcelo Dias	MC000021428	083.160.967-22	101	20/01/2026	Mensal	2.307,32	184,58	0,00	0,00	0,00	184,58	
12/2025		Marcelo Rocha da Silva	MC000018993	109.204.887-14	101	20/01/2026	Mensal	2.120,80	169,66	0,00	0,00	0,00	169,66	
12/2025		Melissa Boaretto Fenerich Guarana	MC000018985	137.257.547-21	101	20/01/2026	Mensal	4.414,71	353,17	0,00	0,00	0,00	353,17	
12/2025		Robson Barbosa Torres	MC000020670	018.662.607-07	101	20/01/2026	Mensal	3.311,79	264,94	0,00	0,00	0,00	264,94	
12/2025		Salvador de Almeida Porto	MC000017375	644.786.107-20	101	20/01/2026	Mensal	5.074,94	405,99	0,00	0,00	0,00	405,99	
12/2025		Silvio dos Santos	MC000021054	061.846.687-81	101	20/01/2026	Mensal	2.132,94	170,63	0,00	0,00	0,00	170,63	
12/2025		VICTOR ROCHA DE CARVALHO	MC000021518	165.781.217-06	101	20/01/2026	Mensal	109,25	8,74	0,00	0,00	0,00	8,74	
12/2025		Wendell da Silva Damasceno	MC000017402	116.979.607-90	101	20/01/2026	Mensal	3.295,60	263,64	0,00	0,00	0,00	263,64	
12/2025		Wilson Francisco Costa	MC000018836	055.254.337-37	101	20/01/2026	Mensal	3.471,60	277,72	0,00	0,00	0,00	277,72	
							<b>Total do Tomador</b>	<b>Sem Tomador</b>	<b>97.747,47</b>	<b>7.763,49</b>	<b>0,00</b>	<b>0,00</b>	<b>0,00</b>	<b>7.763,49</b>
							<b>Total do Estabelecimento</b>	<b>90.014.38280/75</b>	<b>97.747,47</b>	<b>7.763,49</b>	<b>0,00</b>	<b>0,00</b>	<b>0,00</b>	<b>7.763,49</b>
								<b>Total FGTS</b>	<b>2.520.584,22</b>	<b>199.643,07</b>	<b>0,00</b>	<b>0,00</b>	<b>3,59</b>	<b>199.646,66</b>





### Detalhe da Guia Emitida

**Empregador:** 00.299.904 **Nome Empregador:** DIMENSIONAL ENGENHARIA LTDA

**Qtd. Trabalhadores Consignado:** 78 **Origem:** Gestão de Guias

**Vencimento da Guia:** 19/01/2026

**Total da Guia (Consignado):** 246.555,82

**Número da Guia:** 0126011515398650-8 **Data Emissão:** 15/01/2026 09:07:52 (Brasília) **Emitida por:** 00.299.904/0001-60 - DIMENSIONAL

#### Relação de Trabalhadores

Comp. Apuração	Vencimento	Nome Trabalhador	Matrícula	CPF	Número do Contrato	Instituição Financeira	Valor Consignado na Guia
12/2025	20/01/2026	Acxel de Souza Santiago de Oliveira	MC000020295	160.769.637-19	683643383	908	449,09
12/2025	20/01/2026	Adilson Ramos de Oliveira	MC000019778	025.970.357-51	680312194	908	372,60
12/2025	20/01/2026	Adilson Ramos de Oliveira	MC000019778	025.970.357-51	680459880	908	186,55
12/2025	20/01/2026	Adilson Ramos de Oliveira	MC000019778	025.970.357-51	684174474	908	18,44
12/2025	20/01/2026	Alan de Abreu Moraes	MC000020056	097.961.287-05	685241596	908	127,34
12/2025	20/01/2026	Alisson de Lemos Pessanha	MC000017823	129.392.997-22	3661667	654	138,32
12/2025	20/01/2026	Alisson de Lemos Pessanha	MC000017823	129.392.997-22	3669269	654	138,09
12/2025	20/01/2026	Ana Claudia da Gloria Xavier	MC000019331	117.788.127-67	683238234	908	771,61
12/2025	20/01/2026	Anderson Felipe de Carvalho	MC000020413	136.645.947-46	000000103913509	935	466,00
12/2025	20/01/2026	Anderson Luis Nascimento Silva	MC000017136	060.261.757-09	190300014273764	903	558,90
12/2025	20/01/2026	Andre Luiz Riba	MC000020784	082.986.897-63	6048600060	626	687,63
12/2025	20/01/2026	Bertrando de Souza Bem	MC000020309	008.628.314-66	51109428	422	246,13
12/2025	20/01/2026	Bertrando de Souza Bem	MC000020309	008.628.314-66	682700981	908	372,60
12/2025	20/01/2026	Caio Cesar Santos da Silva	MC000018132	066.438.707-12	679510587	908	385,23
12/2025	20/01/2026	Caio Cesar Santos da Silva	MC000018132	066.438.707-12	681650183	908	221,49
12/2025	20/01/2026	Caio Cesar Santos da Silva	MC000018132	066.438.707-12	PKT327000695	329	66,18
12/2025	20/01/2026	Caio Jean da Silva Dos Santos	MC000020955	136.057.537-52	6048548239	626	651,99
12/2025	20/01/2026	Caio Jean da Silva Dos Santos	MC000020955	136.057.537-52	687212624	908	102,97
12/2025	20/01/2026	Carlos Eduardo Fraga Alves	MC000021028	187.003.127-03	6049239849	626	590,09
12/2025	20/01/2026	Carlos Evangelista de Aragao	MC000018056	003.942.907-55	680470468	908	433,69
12/2025	20/01/2026	Carlos Evangelista de Aragao	MC000018056	003.942.907-55	687192315	908	372,58
12/2025	20/01/2026	Cristiano dos Santos da Silva	MC000020227	150.968.027-60	181280538	001	327,71
12/2025	20/01/2026	Cristiano dos Santos da Silva	MC000020227	150.968.027-60	182601241	001	348,00
12/2025	20/01/2026	Daniel Miranda Moreira	MC000021019	165.492.497-08	6048470902	626	597,32
12/2025	20/01/2026	Diego Zacarias de Oliveira	MC000020060	131.332.817-04	6046574886	626	638,93
12/2025	20/01/2026	Edilson Alves da Penha	MC000019423	052.018.267-76	14913082	903	79,60
12/2025	20/01/2026	Edilson Alves da Penha	MC000019423	052.018.267-76	CT2355279A	208	107,87
12/2025	20/01/2026	Edilson Alves da Penha	MC000019423	052.018.267-76	CT380089A	208	383,22
12/2025	20/01/2026	Edinilson Silva de Lima	MC000020992	108.492.747-02	6047945218	626	636,30
12/2025	20/01/2026	Edna Andreia Assis	MC000020745	071.947.797-22	14557956	903	652,11
12/2025	20/01/2026	Eduardo Mariano Euclides	MC000019220	171.465.787-63	685322032	908	112,51
12/2025	20/01/2026	Eduardo Mariano Euclides	MC000019220	171.465.787-63	685606857	908	13,37
12/2025	20/01/2026	Eduardo Mariano Euclides	MC000019220	171.465.787-63	685679395	908	143,96
12/2025	20/01/2026	Eduardo Mariano Euclides	MC000019220	171.465.787-63	685748314	908	53,23
12/2025	20/01/2026	Eduardo Mariano Euclides	MC000019220	171.465.787-63	685782374	908	53,27
12/2025	20/01/2026	Eduardo Mariano Euclides	MC000019220	171.465.787-63	685820180	908	53,35

**Total Consignado**

46.909,16

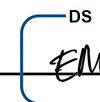



### Detalhe da Guia Emitida

**Empregador:** 00.299.904 **Nome Empregador:** DIMENSIONAL ENGENHARIA LTDA

**Qtd. Trabalhadores Consignado:** 78 **Origem:** Gestão de Guias

**Vencimento da Guia:** 19/01/2026

**Total da Guia (Consignado):** 246.555,82

**Número da Guia:** 0126011515398650-8 **Data Emissão:** 15/01/2026 09:07:52 (Brasília) **Emitida por:** 00.299.904/0001-60 - DIMENSIONAL

#### Relação de Trabalhadores

Comp. Apuração	Vencimento	Nome Trabalhador	Matrícula	CPF	Número do Contrato	Instituição Financeira	Valor Consignado na Guia
12/2025	20/01/2026	Eduardo Mariano Euclides	MC000019220	171.465.787-63	685829209	908	62,63
12/2025	20/01/2026	Elizeu Alves da Silva	MC000018867	008.991.407-42	683337681	908	530,80
12/2025	20/01/2026	Elizeu Alves da Silva	MC000018867	008.991.407-42	684420484	908	56,65
12/2025	20/01/2026	Euflasio de Jesus	MC000018779	009.404.665-46	000000109427645	935	82,08
12/2025	20/01/2026	Euflasio de Jesus	MC000018779	009.404.665-46	680326332	908	477,26
12/2025	20/01/2026	Euflasio de Jesus	MC000018779	009.404.665-46	681445968	908	171,02
12/2025	20/01/2026	Euflasio de Jesus	MC000018779	009.404.665-46	681916831	908	128,77
12/2025	20/01/2026	Felipe Barreto Valadao	MC000020269	135.264.397-96	182472747	001	589,47
12/2025	20/01/2026	Felipe Barreto Valadao	MC000020269	135.264.397-96	186844183	001	336,92
12/2025	20/01/2026	Francisco Franqueline Bezerra	MC000019564	007.585.543-70	14811696	903	278,97
12/2025	20/01/2026	Francisco Franqueline Bezerra	MC000019564	007.585.543-70	15052592	903	218,17
12/2025	20/01/2026	Francisco Jose Adelino da Silva	MC000020645	015.905.477-05	191145132	001	672,36
12/2025	20/01/2026	Francisco Jose Adelino da Silva	MC000020645	015.905.477-05	192271552	001	10,88
12/2025	20/01/2026	Gabriel do Nascimento Rosa	MC000020301	170.569.747-08	194751698	001	327,39
12/2025	20/01/2026	Givanildo Santos Andrade	MC000017090	018.498.295-27	0123544735925	237	99,87
12/2025	20/01/2026	Givanildo Santos Andrade	MC000017090	018.498.295-27	0123546969613	237	420,43
12/2025	20/01/2026	Gutemberg Tavares de Faria	MC000019686	149.265.697-60	000588485935	389	204,88
12/2025	20/01/2026	Gutemberg Tavares de Faria	MC000019686	149.265.697-60	6047942900	626	428,42
12/2025	20/01/2026	Henrique Salgueiro Justino	MC000020938	133.007.607-98	0140881538	079	285,77
12/2025	20/01/2026	Henrique Salgueiro Justino	MC000020938	133.007.607-98	15015578	903	39,89
12/2025	20/01/2026	Henrique Salgueiro Justino	MC000020938	133.007.607-98	2565080	668	103,16
12/2025	20/01/2026	Henrique de Paula	MC000019225	075.675.387-25	0132041499	079	636,46
12/2025	20/01/2026	Herik do Nascimento Soares	MC000019844	150.918.847-93	681551770	908	417,11
12/2025	20/01/2026	Herik do Nascimento Soares	MC000019844	150.918.847-93	684504746	908	176,20
12/2025	20/01/2026	Ivanildo Cosmo dos Santos	MC000017775	074.360.134-32	0173411495ICD	329	440,48
12/2025	20/01/2026	Ivanildo Cosmo dos Santos	MC000017775	074.360.134-32	682913480	908	342,22
12/2025	20/01/2026	Jairo Sousa da Costa	MC000019187	066.921.397-75	0241757639JSD	329	107,75
12/2025	20/01/2026	Jairo Sousa da Costa	MC000019187	066.921.397-75	680293163	908	401,38
12/2025	20/01/2026	Jefferson Pinto Guimaraes	MC000020747	125.078.137-09	6046862019	626	260,00
12/2025	20/01/2026	Joao Luiz Oliveira Rodrigues	MC000018775	025.356.507-38	185491197	001	1.022,65
12/2025	20/01/2026	Jorge Henrique de Aquino Duarte	MC000016496	115.838.997-31	000588209667	389	146,10
12/2025	20/01/2026	Jorge Henrique de Aquino Duarte	MC000016496	115.838.997-31	0182554372JHD	329	207,04
12/2025	20/01/2026	Jorge Henrique de Aquino Duarte	MC000016496	115.838.997-31	678698287	908	575,47
12/2025	20/01/2026	Jorge Henrique de Aquino Duarte	MC000016496	115.838.997-31	683433292	908	66,99
12/2025	20/01/2026	Jorge Henrique de Aquino Duarte	MC000016496	115.838.997-31	684371173	908	23,62
12/2025	20/01/2026	Jose Carlos da Silva	MC000017197	057.972.817-08	0143440041	079	317,10
12/2025	20/01/2026	Jose Filipe da Silva Tavares	MC000018054	157.204.967-77	190300014207280	903	357,49

**Total Consignado**

DS 46.909,16



### Detalhe da Guia Emitida

**Empregador:** 00.299.904 **Nome Empregador:** DIMENSIONAL ENGENHARIA LTDA

**Qtd. Trabalhadores Consignado:** 78 **Origem:** Gestão de Guias

**Vencimento da Guia:** 19/01/2026

**Total da Guia (Consignado):** 246.555,82

**Número da Guia:** 0126011515398650-8 **Data Emissão:** 15/01/2026 09:07:52 (Brasília) **Emitida por:** 00.299.904/0001-60 - DIMENSIONAL

#### Relação de Trabalhadores

Comp. Apuração	Vencimento	Nome Trabalhador	Matrícula	CPF	Número do Contrato	Instituição Financeira	Valor Consignado na Guia
12/2025	20/01/2026	Jose Israel de Lima	MC000017866	040.643.914-11	682455723	908	620,98
12/2025	20/01/2026	Jose Ricardo Ramos de Oliveira Junior	MC000019561	160.990.217-36	182919222	001	642,27
12/2025	20/01/2026	Jose Ricardo Ramos de Oliveira Junior	MC000019561	160.990.217-36	186327686	001	317,98
12/2025	20/01/2026	Jose Ricardo Ramos de Oliveira Junior	MC000019561	160.990.217-36	51115143	422	93,09
12/2025	20/01/2026	Josineide Flor da Silva	MC000006739	023.734.604-40	000000105639753	935	68,00
12/2025	20/01/2026	Josineide Flor da Silva	MC000006739	023.734.604-40	000000106062198	935	354,60
12/2025	20/01/2026	Josineide Flor da Silva	MC000006739	023.734.604-40	680547985	908	95,83
12/2025	20/01/2026	Josineide Flor da Silva	MC000006739	023.734.604-40	681036007	908	132,55
12/2025	20/01/2026	Lauro Cesar Alves Santos	MC000020502	002.801.255-00	000000001107131	644	117,94
12/2025	20/01/2026	Lauro Cesar Alves Santos	MC000020502	002.801.255-00	685187174	908	514,97
12/2025	20/01/2026	Leandro da Silva Pinto Junior	MC000019018	191.482.697-35	680184832	908	388,32
12/2025	20/01/2026	Leandro da Silva Pinto Junior	MC000019018	191.482.697-35	680458447	908	194,42
12/2025	20/01/2026	Leandro da Silva Pinto Junior	MC000019018	191.482.697-35	682183112	908	66,50
12/2025	20/01/2026	Leandro da Silva Pinto Junior	MC000019018	191.482.697-35	682384059	908	30,71
12/2025	20/01/2026	Leandro dos Santos Silva	MC000020918	133.187.707-52	0123542344594	237	177,89
12/2025	20/01/2026	Leandro dos Santos Silva	MC000020918	133.187.707-52	6048440868	626	698,61
12/2025	20/01/2026	Lucas Emanuel da Silva	MC000020759	062.636.757-30	186327241	001	739,88
12/2025	20/01/2026	Lucas Nascimento Amorim	MC000019452	107.435.925-90	000000107123009	935	245,23
12/2025	20/01/2026	Lucas Nascimento Amorim	MC000019452	107.435.925-90	000587715166	389	90,09
12/2025	20/01/2026	Lucas Nascimento Amorim	MC000019452	107.435.925-90	0174838495LNA	329	323,87
12/2025	20/01/2026	Luis Fernando de Amorim	MC000019396	079.407.877-05	0145576669	079	19,34
12/2025	20/01/2026	Luis Fernando de Amorim	MC000019396	079.407.877-05	6047836251	626	508,60
12/2025	20/01/2026	Luis Otavio Fialho Muniz	MC000019571	119.256.827-30	680207851	908	188,65
12/2025	20/01/2026	Luis Otavio Fialho Muniz	MC000019571	119.256.827-30	681571809	908	95,73
12/2025	20/01/2026	Luis Otavio Fialho Muniz	MC000019571	119.256.827-30	686977496	908	30,59
12/2025	20/01/2026	Luis Otavio Fialho Muniz	MC000019571	119.256.827-30	687223877	908	188,99
12/2025	20/01/2026	Luis Otavio Fialho Muniz	MC000019571	119.256.827-30	687250134	908	100,10
12/2025	20/01/2026	Luiz Carlos Alcantara dos Santos	MC000020944	077.101.597-61	6048685951	626	343,10
12/2025	20/01/2026	Luiz Douglas Barbosa da Conceicao	MC000019908	182.625.917-12	0131766458	079	376,70
12/2025	20/01/2026	Manoela Martins da Silva	MC000019450	177.057.677-08	0142792357	079	455,06
12/2025	20/01/2026	Marcos Rodrigues Apolinario	MC000019141	225.463.937-40	000590762330	389	117,11
12/2025	20/01/2026	Marcos Rodrigues Apolinario	MC000019141	225.463.937-40	680296875	908	435,84
12/2025	20/01/2026	Marcos dos Santos Lima	MC000018674	021.816.127-14	0132406123	079	251,67
12/2025	20/01/2026	Marcos dos Santos Lima	MC000018674	021.816.127-14	188941091	001	214,04
12/2025	20/01/2026	Marcos dos Santos Lima	MC000018674	021.816.127-14	189302060	001	38,19
12/2025	20/01/2026	Marcos dos Santos Lima	MC000018674	021.816.127-14	189776225	001	76,08
12/2025	20/01/2026	Marcos dos Santos Lima	MC000018674	021.816.127-14	190209640	001	103,51

**Total Consignado**

DS 46.909,16



### Detalhe da Guia Emitida

**Empregador:** 00.299.904 **Nome Empregador:** DIMENSIONAL ENGENHARIA LTDA

**Qtd. Trabalhadores Consignado:** 78 **Origem:** Gestão de Guias

**Vencimento da Guia:** 19/01/2026

**Total da Guia (Consignado):** 246.555,82

**Número da Guia:** 0126011515398650-8 **Data Emissão:** 15/01/2026 09:07:52 (Brasília) **Emitida por:** 00.299.904/0001-60 - DIMENSIONAL

#### Relação de Trabalhadores

Comp. Apuração	Vencimento	Nome Trabalhador	Matrícula	CPF	Número do Contrato	Instituição Financeira	Valor Consignado na Guia
12/2025	20/01/2026	Marcos dos Santos Lima	MC000018674	021.816.127-14	190469172	001	57,71
12/2025	20/01/2026	Marcos dos Santos Lima	MC000018674	021.816.127-14	190617328	001	52,73
12/2025	20/01/2026	Marcos dos Santos Lima	MC000018674	021.816.127-14	194061955	001	41,14
12/2025	20/01/2026	Matheus Dos Santos Machado Soares	MC000019038	133.086.157-46	680296659	908	388,32
12/2025	20/01/2026	Matheus Dos Santos Machado Soares	MC000019038	133.086.157-46	686845047	908	28,23
12/2025	20/01/2026	Matheus Dos Santos Machado Soares	MC000019038	133.086.157-46	687174171	908	194,42
12/2025	20/01/2026	Mauricio de Oliveira Amaral	MC000018768	035.431.017-81	000000111636242	935	62,26
12/2025	20/01/2026	Mauricio de Oliveira Amaral	MC000018768	035.431.017-81	0141863263	079	203,40
12/2025	20/01/2026	Michel Pinheiro dos Santos	MC000020112	178.975.537-95	182443831	001	631,30
12/2025	20/01/2026	Nelson Leandro dos Santos Sodre	MC000019379	093.333.007-32	683937429	908	989,21
12/2025	20/01/2026	Paulo Cesar dos Santos da Silva	MC000017286	133.915.827-23	678661205	908	566,22
12/2025	20/01/2026	Paulo Henrique da Silva	MC000020092	101.585.747-70	182313937	001	630,38
12/2025	20/01/2026	Roberto Jose Felipe	MC000017803	019.098.037-07	000000107188313	935	71,00
12/2025	20/01/2026	Roberto Jose Felipe	MC000017803	019.098.037-07	000000111961714	935	513,13
12/2025	20/01/2026	Roberto Jose Felipe	MC000017803	019.098.037-07	000587817871	389	19,92
12/2025	20/01/2026	Roberto Jose Felipe	MC000017803	019.098.037-07	680586353	908	93,47
12/2025	20/01/2026	Rodrigo Ramos Resende Franca	MC000021166	144.044.087-57	0123547585675	237	504,27
12/2025	20/01/2026	Romulo Azeredo Gaia	MC000004481	105.420.107-20	2698572332	341	780,25
12/2025	20/01/2026	Roque Pereira Santos	MC000020672	788.865.035-04	686967226	908	177,19
12/2025	20/01/2026	Ruivan Teles Lemos	MC000019622	013.418.757-17	6047350686	626	280,75
12/2025	20/01/2026	Sandro Mendes de Oliveira	MC000019020	197.197.467-69	684306995	908	498,62
12/2025	20/01/2026	Sandro Mendes de Oliveira	MC000019020	197.197.467-69	685595729	908	101,31
12/2025	20/01/2026	Sergio Lobo Azevedo	MC000003535	085.562.497-36	682160137	908	452,07
12/2025	20/01/2026	Sergio Lobo Azevedo	MC000003535	085.562.497-36	CT1570754A	208	624,83
12/2025	20/01/2026	Thiago Armando dos Santos	MC000020046	058.370.767-00	0123542414747	237	498,86
12/2025	20/01/2026	Thiago Armando dos Santos	MC000020046	058.370.767-00	6048702767	626	463,37
12/2025	20/01/2026	Thiago Fernandes Tavares	MC000018184	112.438.107-42	6049106781	626	480,56
12/2025	20/01/2026	Ubiratan Luiz Lobato	MC000019900	036.231.727-58	680572079	908	284,10
12/2025	20/01/2026	Valdeir Souza da Silva	MC000020040	185.348.017-70	000590055709	389	401,87
12/2025	20/01/2026	Vantuil Santos da Silva	MC000019249	070.824.237-56	682555382	908	345,18
12/2025	20/01/2026	Vinicius dos Santos Campos	MC000018777	182.925.077-95	184322870	001	10,95
12/2025	20/01/2026	Vinicius dos Santos Campos	MC000018777	182.925.077-95	186200010	001	120,78
12/2025	20/01/2026	Vinicius dos Santos Campos	MC000018777	182.925.077-95	680537341	908	530,80
12/2025	20/01/2026	Vinicius dos Santos Campos	MC000018777	182.925.077-95	681076167	908	98,08
12/2025	20/01/2026	Vitor Ramir Dalmazio Santos	MC000020297	100.985.557-31	000000112619907	935	168,96
12/2025	20/01/2026	Vitor Ramir Dalmazio Santos	MC000020297	100.985.557-31	000588418801	389	390,54
12/2025	20/01/2026	Wagner Camargo Guimaraes	MC000020488	121.369.677-11	14986666	903	129,11

**Total Consignado**

DS 46.909,16

## Detalhe da Guia Emitida

**Empregador:** 00.299.904 **Nome Empregador:** DIMENSIONAL ENGENHARIA LTDA

**Qtd. Trabalhadores Consignado:** 78 **Origem:** Gestão de Guias

**Vencimento da Guia:** 19/01/2026

**Total da Guia (Consignado):** 246.555,82

**Número da Guia:** 0126011515398650-8 **Data Emissão:** 15/01/2026 09:07:52 (Brasília) **Emitida por:** 00.299.904/0001-60 - DIMENSIONAL

### Relação de Trabalhadores

Comp. Apuração	Vencimento	Nome Trabalhador	Matrícula	CPF	Número do Contrato	Instituição Financeira	Valor Consignado na Guia
12/2025	20/01/2026	Wagner Camargo Guimaraes	MC000020488	121.369.677-11	682329614	908	530,50
12/2025	20/01/2026	Wellington Tavares de Arruda	MC000017208	090.518.507-27	000000107206422	935	60,42
12/2025	20/01/2026	Wellington Tavares de Arruda	MC000017208	090.518.507-27	000588131724	389	57,44
12/2025	20/01/2026	Wellington Tavares de Arruda	MC000017208	090.518.507-27	682401697	908	565,59
12/2025	20/01/2026	Wendel Matheus Ferreira	MC000020641	178.748.897-70	000000108159071	935	476,32
12/2025	20/01/2026	Wenderson da Hora Silva	MC000020179	168.648.857-20	000000103122720	935	476,32
12/2025	20/01/2026	Wenderson da Hora Silva	MC000020179	168.648.857-20	000000106852760	935	142,79
12/2025	20/01/2026	Wenderson da Hora Silva	MC000020179	168.648.857-20	000587614445	389	64,34
12/2025	20/01/2026	Wesley Leandro Dias de Sena Bastos	MC000019550	175.504.277-98	6048265722	626	611,00
<b>Total Consignado</b>							46.909,16

## Folha de Pagamento 12/2025

13/01/2026

10:18

Numero	Nome	Jorn.	Cargo	Admissão	SF	IR
<b>140053</b>	<b>Dimensional Engenharia Ltda</b>					
009602	Almir Patao da Silva	220:00	Operador de Máquinas Pesadas I	26/05/2025	0	0
<b>Eventos</b>	<b>I</b>	<b>Qtde</b>	<b>Provento</b>	<b>Desconto</b>	<b>Bases</b>	<b>Total</b>
0001 Salário		30	3.295,60		B010 - Base INSS Salário (S/Limite)	3.204,47
5010 INSS				277,94	B110 - Base IRRF Salário	1.886,23
5120 IRRF s/ Adiantamento				19,47	B120 - Dedução IRRF Salário 25%	607,20
5310 Adiantamento Salarial				1.298,77	B180 - INSS para Dedução de IRRF Salário	277,94
5610 Atrasos	P	1:54	28,46		B400 - Base FGTS Salário	3.204,47
5615 Saída Antecipada	P	0:11	2,75		B410 - FGTS Salário 8%	256,35
5626 DSR s/ Atraso	P	4:00	59,92		B900 - Remuneração Total Mês	3.295,60
					B903 - Salário Mês	3.295,60
<b>Totais</b>			<b>3.295,60</b>	<b>1.687,31</b>		
<b>Líquido</b>				<b>1.608,29</b>		
009752	Beatriz Matias Gomes dos Santos	150:00	Jovem Aprendiz de Serviços Administrativas	23/10/2025	0	0
<b>Eventos</b>	<b>I</b>	<b>Qtde</b>	<b>Provento</b>	<b>Desconto</b>	<b>Bases</b>	<b>Total</b>
0001 Salário		30	1.069,48		B010 - Base INSS Salário (S/Limite)	800,68
3040 Devolução de Contribuição Assistencia	I		26,74		B110 - Base IRRF Salário	372,89
5010 INSS				60,05	B120 - Dedução IRRF Salário 25%	607,20
5310 Adiantamento Salarial				427,79	B180 - INSS para Dedução de IRRF Salário	60,05
5610 Atrasos	P	0:42	4,99		B400 - Base FGTS Salário	800,68
5620 Faltas	P	4	142,60		B410 - FGTS Salário 2%	16,01
5625 DSR s/ Faltas	P	3	106,95		B900 - Remuneração Total Mês	1.069,48
5626 DSR s/ Atraso	P	2:00	14,26		B903 - Salário Mês	1.069,48
5700 Vale Transporte				10,69		
<b>Totais</b>			<b>1.096,22</b>	<b>767,33</b>		
<b>Líquido</b>				<b>328,89</b>		
009844	Carlos Antonio de Macedo Carvalho	220:00	Servente	12/12/2025	0	1
<b>Eventos</b>	<b>I</b>	<b>Qtde</b>	<b>Provento</b>	<b>Desconto</b>	<b>Bases</b>	<b>Total</b>
0001 Salário		10	706,93		B010 - Base INSS Salário (S/Limite)	289,20
3090 Rescisão Negativa			1.251,15		B110 - Base IRRF Salário	289,20
5010 INSS				21,69	B120 - Dedução IRRF Salário 25%	607,20
5624 Faltas (H)	P	36:00	347,04		B180 - INSS para Dedução de IRRF Salário	21,69
5625 DSR s/ Faltas	P	1	70,69		B320 - Dedução IRRF 13o. 25%	607,20
5640 Indenização (Art. 480 CLT)		11	777,63		B350 - Base IRRF 13o.(Ant)	176,73
5710 Vale Transporte Fornecido a Maior	I			564,30	B400 - Base FGTS Salário	289,20
6035 Devolução de 13o a Maior				176,73	B410 - FGTS Salário 8%	23,13
<b>Totais</b>			<b>1.958,08</b>	<b>1.958,08</b>	- Desligado em 19/12/2025 (A Pedido (Espontâneo))	
<b>Líquido</b>				<b>0,00</b>		
009107	Daniel Pereira Henriques da Silva	220:00	Operador de Máquinas Pesadas I	09/01/2024	2	4
<b>Eventos</b>	<b>I</b>	<b>Qtde</b>	<b>Provento</b>	<b>Desconto</b>	<b>Bases</b>	<b>Total</b>
0001 Salário			3.020,72		B010 - Base INSS Salário (S/Limite)	3.295,60
0751 Salário Enfermidade Atraso/Saída Antep	P	18:21	274,88		B100 - Dependentes IRRF Sal	758,36
5010 INSS				288,87	B110 - Base IRRF Salário	1.977,36
5310 Adiantamento Salarial				1.318,24	B120 - Dedução IRRF Salário	288,87
					B180 - INSS para Dedução de IRRF Salário	288,87
					B400 - Base FGTS Salário	3.295,60
					B410 - FGTS Salário 8%	263,64
					B900 - Remuneração Total Mês	3.295,60
					B903 - Salário Mês	3.295,60
					B920 - Base Salário Família	3.295,60
<b>Totais</b>			<b>3.295,60</b>	<b>1.607,11</b>		
<b>Líquido</b>				<b>1.688,49</b>		

## Folha de Pagamento 12/2025

13/01/2026

10:18

Numero	Nome	Jorn.	Cargo	Admissão	SF	IR
<b>140053 Dimensional Engenharia Ltda</b>						
009014	Eduardo Mariano Euclides	220:00	Servente	04/09/2023	0	0
Eventos	I	Qtde	Provento	Desconto	Bases	Total
0001 Salário		30	2.120,80		B010 - Base INSS Salário (S/Limite)	2.131,22
0190 DSR s/ Salário Variável		0,10	1,68		B110 - Base IRRF Salário	1.282,90
1020 Hora Extra 70%	P	0:32	8,74		B120 - Dedução IRRF Salário 25%	607,20
3047 Devolução eConsignado (Adiantament		7	196,92		B180 - INSS para Dedução de IRRF Salário	169,03
5010 INSS				169,03	B400 - Base FGTS Salário	2.131,22
5310 Adiantamento Salarial				848,32	B410 - FGTS Salário 8%	170,49
5700 Vale Transporte				21,21	B490 - eConsignado - Base Desconto	1.962,19
8052 Empréstimo eConsignado (MP 1.292/2				53,27	B900 - Remuneração Total Mês	2.120,80
8053 Empréstimo eConsignado (MP 1.292/2				53,23	B903 - Salário Mês	2.120,80
8054 Empréstimo eConsignado (MP 1.292/2				53,35		
8057 Empréstimo eConsignado (MP 1.292/2				112,51		
8058 Empréstimo eConsignado (MP 1.292/2				143,96		
8059 Empréstimo eConsignado (MP 1.292/2				62,63		
8165 Empréstimo eConsignado (MP 1.292/2				13,37		
<b>Totais</b>			<b>2.328,14</b>	<b>1.530,88</b>		
<b>Líquido</b>				<b>797,26</b>		
<b>008879 Elizeu Alves da Silva</b>						
008879	Elizeu Alves da Silva	220:00	Servente	27/03/2023	0	0
Eventos	I	Qtde	Provento	Desconto	Bases	Total
0001 Salário		30	2.120,80		B010 - Base INSS Salário (S/Limite)	2.207,00
0190 DSR s/ Salário Variável		1,27	13,90		B110 - Base IRRF Salário	1.358,68
1010 Hora Extra 50%	P	5:00	72,30		B120 - Dedução IRRF Salário 25%	607,20
3047 Devolução eConsignado (Adiantament		2	141,42		B180 - INSS para Dedução de IRRF Salário	175,86
5010 INSS				175,86	B400 - Base FGTS Salário	2.207,00
5310 Adiantamento Salarial				848,32	B410 - FGTS Salário 8%	176,56
8052 Empréstimo eConsignado (MP 1.292/2				56,65	B490 - eConsignado - Base Desconto	2.031,14
8165 Empréstimo eConsignado (MP 1.292/2				530,80	B900 - Remuneração Total Mês	2.120,80
<b>Totais</b>			<b>2.348,42</b>	<b>1.611,63</b>		
<b>Líquido</b>				<b>736,79</b>		
<b>009166 Francinni Siqueira Amorim</b>						
009166	Francinni Siqueira Amorim	220:00	Engenheiro Civil I A	01/03/2024	1	1
Eventos	I	Qtde	Provento	Desconto	Bases	Total
0001 Salário		30	9.108,00		B010 - Base INSS Salário (S/Limite)	9.108,00
5010 INSS				951,62	B100 - Dependentes IRRF Sal	189,59
5110 IRRF				46,31	B110 - Base IRRF Salário	5.464,80
5120 IRRF s/ Adiantamento				984,82	B120 - Dedução IRRF Salário	951,62
5310 Adiantamento Salarial				2.658,38	B180 - INSS para Dedução de IRRF Salário	951,62
					B400 - Base FGTS Salário	9.108,00
					B410 - FGTS Salário 8%	728,64
					B900 - Remuneração Total Mês	9.108,00
					B903 - Salário Mês	9.108,00
					B920 - Base Salário Família	9.108,00
<b>Totais</b>			<b>9.108,00</b>	<b>4.641,13</b>		
<b>Líquido</b>				<b>4.466,87</b>		

## Folha de Pagamento 12/2025

13/01/2026

10:18

Numero	Nome	Jorn.	Cargo	Admissão	SF	IR
<b>140053</b>	<b>Dimensional Engenharia Ltda</b>					
008835	Francisco Max da Silva	220:00	Encarregado de Turma I	28/02/2023	0	1
Eventos	I	Qtde	Provento	Desconto	Bases	Total
0001 Salário		20	2.703,07		B010 - Base INSS Salário (S/Limite)	5.112,31
0190 DSR s/ Salário Variável		4,05	75,20		B020 - Base INSS Salário (Ant)	1.943,01
0200 Férias		10	1.457,26		B030 - INSS s/ Salário (Ant)	152,10
0210 1/3 s/ Férias			485,75		B105 - Dependentes IRRF 13º(Ant)	189,59
1010 Hora Extra 50%	P	1:06	30,41		B110 - Base IRRF Salário	1.547,46
1020 Hora Extra 70%	P	6:00	187,99		B120 - Dedução IRRF Salário 25%	607,20
1040 Hora Extra 100%	P	4:41	172,63		B180 - INSS para Dedução de IRRF Salário	373,20
5005 INSS Férias				152,10	B190 - INSS para Dedução de IRRF s/ Férias	359,72
5010 INSS				373,20	B210 - Base IRRF Férias	3.886,02
5120 IRRF s/ Adiantamento				159,10	B220 - Dedução IRRF Férias 25%	607,20
5130 IRRF s/ Férias				97,66	B400 - Base FGTS Salário	5.112,31
5310 Adiantamento Salarial				1.462,74	B410 - FGTS Salário 8%	408,98
5330 Adiantamento Férias				1.693,25	B900 - Remuneração Total Mês	4.054,60
5700 Vale Transporte				27,47	B903 - Salário Mês	4.054,60
					B940 - Média - Férias	317,19
<b>Totais</b>			<b>5.112,31</b>	<b>3.965,52</b>	- Em Férias de: 22/12/2025 até 10/01/2026	
<b>Líquido</b>				<b>1.146,79</b>		
008837	Hilton Silva Filho	220:00	Servente	28/02/2023	0	0
Eventos	I	Qtde	Provento	Desconto	Bases	Total
0001 Salário		20	1.413,87		B010 - Base INSS Salário (S/Limite)	2.356,44
0200 Férias		10	706,93		B020 - Base INSS Salário (Ant)	942,57
0210 1/3 s/ Férias			235,64		B030 - INSS s/ Salário (Ant)	70,69
5005 INSS Férias				70,69	B110 - Base IRRF Salário	565,55
5010 INSS				118,61	B120 - Dedução IRRF Salário 25%	607,20
5310 Adiantamento Salarial				848,32	B180 - INSS para Dedução de IRRF Salário	118,61
5330 Adiantamento Férias				871,88	B190 - INSS para Dedução de IRRF s/ Férias	232,73
5530 Cota de Participação Laboral				53,02	B210 - Base IRRF Férias	2.827,73
5700 Vale Transporte				14,37	B220 - Dedução IRRF Férias 25%	607,20
					B400 - Base FGTS Salário	2.356,44
					B410 - FGTS Salário 8%	188,50
					B900 - Remuneração Total Mês	2.120,80
					B903 - Salário Mês	2.120,80
<b>Totais</b>			<b>2.356,44</b>	<b>1.976,89</b>	- Em Férias de: 22/12/2025 até 20/01/2026	
<b>Líquido</b>				<b>379,55</b>		
007237	Igor de Oliveira Lobo	150:00	Engenheiro Civil I A	31/10/2016	0	0
Eventos	I	Qtde	Provento	Desconto	Bases	Total
0001 Salário		21	6.375,60		B010 - Base INSS Salário (S/Limite)	10.018,80
0200 Férias		9	2.732,40		B020 - Base INSS Salário (Ant)	3.643,20
0210 1/3 s/ Férias			910,80		B030 - INSS s/ Salário (Ant)	330,58
1770 Reembolso de despesas com quilomet			361,00		B110 - Base IRRF Salário	3.825,36
5005 INSS Férias				330,58	B120 - Dedução IRRF Salário	621,04
5010 INSS				621,04	B150 - Base IRRF Salário(Ant)	8.015,04
5120 IRRF s/ Adiantamento				693,73	B160 - Dedução IRRF Salário(Ant)	951,62
5130 IRRF s/ Férias				482,77	B170 - IRRF s/ Salário (Ant)	1.033,71
5310 Adiantamento Salarial				1.856,51	B180 - INSS para Dedução de IRRF Salário	621,04
5330 Adiantamento Férias				2.829,85	B190 - INSS para Dedução de IRRF s/ Férias	602,99
5350 Adiantamento de Folha	G			361,00	B210 - Base IRRF Férias	5.667,20
					B220 - Dedução IRRF Férias 25%	607,20
					B400 - Base FGTS Salário	10.018,80
					B410 - FGTS Salário 8%	801,49
					B900 - Remuneração Total Mês	9.108,00
					B903 - Salário Mês	9.108,00
<b>Totais</b>			<b>10.379,80</b>	<b>7.175,48</b>	- Em Férias de: 22/12/2025 até 06/01/2026	
<b>Líquido</b>				<b>3.204,32</b>		

# Folha de Pagamento 12/2025

13/01/2026

10:18

Numero	Nome	Jorn.	Cargo	Admissão	SF	IR
<b>140053 Dimensional Engenharia Ltda</b>						
009579	Ivan Travassos Carceler	220:00	Motorista de Caminhão I A	06/03/2025	0	0
Eventos	I	Qtde	Provento	Desconto	Bases	Total
0001 Salário		30	2.524,10		B010 - Base INSS Salário (S/Limite)	2.433,83
0190 DSR s/ Salário Variável		1,22	15,66		B110 - Base IRRF Salário	1.424,19
1010 Hora Extra 50%	P	4:44	81,44		B120 - Dedução IRRF Salário 25%	607,20
5010 INSS				196,27	B180 - INSS para Dedução de IRRF Salário	196,27
5310 Adiantamento Salarial				1.009,64	B400 - Base FGTS Salário	2.433,83
5624 Faltas (H)	P	9:00		103,23	B410 - FGTS Salário 8%	194,70
5625 DSR s/ Faltas	P	1		84,14	B900 - Remuneração Total Mês	2.524,10
5700 Vale Transporte				25,24	B903 - Salário Mês	2.524,10
<b>Totais</b>			<b>2.621,20</b>	<b>1.418,52</b>		
<b>Líquido</b>				<b>1.202,68</b>		
<b>009621 Joao Luiz de Souza Oliveira</b>						
				220:00	Servente	23/07/2025 0 0
Eventos	I	Qtde	Provento	Desconto	Bases	Total
0001 Salário		30	2.120,80		B010 - Base INSS Salário (S/Limite)	2.098,25
0190 DSR s/ Salário Variável		0,08	1,31		B110 - Base IRRF Salário	1.249,93
1020 Hora Extra 70%	P	0:25	6,83		B120 - Dedução IRRF Salário 25%	607,20
5010 INSS				166,07	B180 - INSS para Dedução de IRRF Salário	166,07
5310 Adiantamento Salarial				848,32	B400 - Base FGTS Salário	2.098,25
5530 Cota de Participação Laboral				53,02	B410 - FGTS Salário 8%	167,86
5610 Atrasos	P	1:11		11,41	B900 - Remuneração Total Mês	2.120,80
5626 DSR s/ Atraso	P	2:00		19,28	B903 - Salário Mês	2.120,80
5700 Vale Transporte				21,21		
<b>Totais</b>			<b>2.128,94</b>	<b>1.119,31</b>		
<b>Líquido</b>				<b>1.009,63</b>		
<b>E00180 Larissa Alves Prata</b>						
				150:00	Estagiário (Nível Superior)	01/10/2025 0 0
Eventos	I	Qtde	Provento	Desconto	Bases	Total
0080 Bolsa Auxílio			1.414,58		B110 - Base IRRF Salário	921,77
0851 Salário Enfermidade Atraso/Saída Anteriores		12:13	125,42		B120 - Dedução IRRF Salário 25%	607,20
5310 Adiantamento Salarial				616,00	B900 - Remuneração Total Mês	1.540,00
5632 Atraso ( Bolsa Auxílio )	P	0:13		2,23	B903 - Salário Mês	1.540,00
<b>Totais</b>			<b>1.540,00</b>	<b>618,23</b>		
<b>Líquido</b>				<b>921,77</b>		
<b>009756 Marcelo Dias</b>						
				220:00	Servente	27/10/2025 0 0
Eventos	I	Qtde	Provento	Desconto	Bases	Total
0001 Salário		30	2.120,80		B010 - Base INSS Salário (S/Limite)	2.307,32
0190 DSR s/ Salário Variável		3,29	33,53		B110 - Base IRRF Salário	1.459,00
1010 Hora Extra 50%	P	10:19	149,18		B120 - Dedução IRRF Salário 25%	607,20
1020 Hora Extra 70%	P	0:31	8,47		B180 - INSS para Dedução de IRRF Salário	184,88
1040 Hora Extra 100%	P	0:52	16,71		B400 - Base FGTS Salário	2.307,32
5010 INSS				184,88	B410 - FGTS Salário 8%	184,58
5310 Adiantamento Salarial				848,32	B900 - Remuneração Total Mês	2.120,80
5530 Cota de Participação Laboral				53,02	B903 - Salário Mês	2.120,80
5610 Atrasos	P	0:13		2,09		
5626 DSR s/ Atraso	P	2:00		19,28		
5700 Vale Transporte				21,21		
<b>Totais</b>			<b>2.328,69</b>	<b>1.128,80</b>		
<b>Líquido</b>				<b>1.199,89</b>		
<b>008930 Marcelo Rocha da Silva</b>						
				220:00	Servente	15/05/2023 0 1
Eventos	I	Qtde	Provento	Desconto	Bases	Total
0001 Salário		30	2.120,80		B010 - Base INSS Salário (S/Limite)	2.120,80
5010 INSS				168,10	B110 - Base IRRF Salário	1.272,48
5310 Adiantamento Salarial				848,32	B120 - Dedução IRRF Salário 25%	607,20
5530 Cota de Participação Laboral				53,02	B180 - INSS para Dedução de IRRF Salário	168,10
					B400 - Base FGTS Salário	2.120,80
					B410 - FGTS Salário 8%	169,66
					B900 - Remuneração Total Mês	2.120,80
					B903 - Salário Mês	2.120,80

## Folha de Pagamento 12/2025

13/01/2026

10:18

Numero	Nome	Jorn.	Cargo	Admissão	SF	IR
<b>140053 Dimensional Engenharia Ltda</b>						
<b>Totais</b>		<b>2.120,80</b>	<b>1.069,44</b>			
<b>Líquido</b>			<b>1.051,36</b>			
<b>008928</b>	<b>Mellissa Boaretto Fenerich Guaraná</b>	<b>220:00</b>	<b>Assistente de Engenharia</b>	<b>10/05/2023</b>	<b>0</b>	<b>0</b>
<b>Eventos</b>	<b>I</b>	<b>Qtde</b>	<b>Provento</b>	<b>Desconto</b>	<b>Bases</b>	<b>Total</b>
0001 Salário		21	2.859,39		B010 - Base INSS Salário (S/Limite)	4.414,71
0190 DSR s/ Salário Variável		1,38	31,24		B110 - Base IRRF Salário	2.726,31
0730 Licença Remunerada		10	1.361,61		B120 - Dedução IRRF Salário 25%	607,20
1010 Hora Extra 50%	P	4:32	130,49		B180 - INSS para Dedução de IRRF Salário	427,64
1040 Hora Extra 100%	P	0:50	31,98		B400 - Base FGTS Salário	4.414,71
5010 INSS				427,64	B410 - FGTS Salário 8%	353,17
5120 IRRF s/ Adiantamento				153,82	B900 - Remuneração Total Mês	4.221,00
5310 Adiantamento Salarial				1.534,58	B903 - Salário Mês	4.221,00
5700 Vale Transporte				28,59		
<b>Totais</b>		<b>4.414,71</b>	<b>2.144,63</b>	- Afastado de: 22/12/2025 até 03/01/2026 Motivo: Licença Remunerada		
<b>Líquido</b>			<b>2.270,08</b>	(Sem efeito nas férias e 13o Salário)		
<b>009543</b>	<b>Robson Barbosa Torres</b>	<b>220:00</b>	<b>Operador de Máquinas Pesadas I</b>	<b>24/10/2024</b>	<b>0</b>	<b>1</b>
<b>Eventos</b>	<b>I</b>	<b>Qtde</b>	<b>Provento</b>	<b>Desconto</b>	<b>Bases</b>	<b>Total</b>
0001 Salário			3.115,84		B010 - Base INSS Salário (S/Limite)	3.311,79
0190 DSR s/ Salário Variável		0,10	2,61		B110 - Base IRRF Salário	1.993,55
0751 Salário Enfermidade Atraso/Saída Antep		12:00	179,76		B120 - Dedução IRRF Salário 25%	607,20
1020 Hora Extra 70%	P	0:32	13,58		B180 - INSS para Dedução de IRRF Salário	290,81
5010 INSS				290,81	B400 - Base FGTS Salário	3.311,79
5120 IRRF s/ Adiantamento				19,47	B410 - FGTS Salário 8%	264,94
5310 Adiantamento Salarial				1.298,77	B900 - Remuneração Total Mês	3.295,60
<b>Totais</b>		<b>3.311,79</b>	<b>1.609,05</b>	B903 - Salário Mês		
<b>Líquido</b>			<b>1.702,74</b>			
<b>008285</b>	<b>Salvador de Almeida Porto</b>	<b>220:00</b>	<b>Mecânico de Equipamentos Pesados</b>	<b>25/01/2022</b>	<b>0</b>	<b>0</b>
<b>Eventos</b>	<b>I</b>	<b>Qtde</b>	<b>Provento</b>	<b>Desconto</b>	<b>Bases</b>	<b>Total</b>
0001 Salário			4.798,52		B010 - Base INSS Salário (S/Limite)	5.074,94
0190 DSR s/ Salário Variável		0,41	15,38		B110 - Base IRRF Salário	3.083,10
0240 Abono Pecuniário		10	1.684,81		B120 - Dedução IRRF Salário 25%	607,20
0250 1/3 s/ Abono Pecuniário			561,60		B180 - INSS para Dedução de IRRF Salário	520,07
0751 Salário Enfermidade Atraso/Saída Antep		8:00	181,08		B400 - Base FGTS Salário	5.074,94
1010 Hora Extra 50%	P	2:00	67,89		B410 - FGTS Salário 8%	405,99
1040 Hora Extra 100%	P	0:16	12,07		B900 - Remuneração Total Mês	4.979,60
5010 INSS				520,07	B903 - Salário Mês	4.979,60
5120 IRRF s/ Adiantamento				49,82	B940 - Média - Férias	74,83
5310 Adiantamento Salarial				1.942,02		
5330 Adiantamento Férias				2.246,41		
5530 Cota de Participação Laboral				124,49		
5700 Vale Transporte				49,80		
<b>Totais</b>		<b>7.321,35</b>	<b>4.932,61</b>			
<b>Líquido</b>			<b>2.388,74</b>			
<b>009616</b>	<b>Silvio dos Santos</b>	<b>220:00</b>	<b>Servente</b>	<b>08/07/2025</b>	<b>0</b>	<b>0</b>
<b>Eventos</b>	<b>I</b>	<b>Qtde</b>	<b>Provento</b>	<b>Desconto</b>	<b>Bases</b>	<b>Total</b>
0001 Salário		30	2.120,80		B010 - Base INSS Salário (S/Limite)	2.132,94
0190 DSR s/ Salário Variável		0,12	1,96		B110 - Base IRRF Salário	1.284,62
1010 Hora Extra 50%	P	0:15	3,62		B120 - Dedução IRRF Salário 25%	607,20
1020 Hora Extra 70%	P	0:24	6,56		B180 - INSS para Dedução de IRRF Salário	169,19
5010 INSS				169,19	B400 - Base FGTS Salário	2.132,94
5310 Adiantamento Salarial				848,32	B410 - FGTS Salário 8%	170,63
5700 Vale Transporte				21,21	B900 - Remuneração Total Mês	2.120,80
<b>Totais</b>		<b>2.132,94</b>	<b>1.038,72</b>	B903 - Salário Mês		
<b>Líquido</b>			<b>1.094,22</b>			

# Folha de Pagamento 12/2025

13/01/2026 10:18

Numero	Nome	Jorn.	Cargo	Admissão	SF	IR
<b>140053 Dimensional Engenharia Ltda</b>						
009792	Victor Rocha de Carvalho	220:00	Servente	01/12/2025	0	0
Eventos	I	Qtde	Provento	Desconto	Bases	Total
0001 Salário		4	282,77		B010 - Base INSS Salário (S/Limite)	109,25
3090 Rescisão Negativa			817,95		B110 - Base IRRF Salário	109,25
5010 INSS				8,19	B120 - Dedução IRRF Salário 25%	607,20
5624 Faltas (H)	P	18:00		173,52	B180 - INSS para Dedução de IRRF Salário	8,19
5640 Indenização (Art. 480 CLT)		13		919,01	B400 - Base FGTS Salário	109,25
					B410 - FGTS Salário 8%	8,74
<b>Totais</b>			<b>1.100,72</b>	<b>1.100,72</b>	- Desligado em 04/12/2025 (A Pedido (Espontâneo))	
<b>Líquido</b>				<b>0,00</b>		
<b>009531 Waldeir José Alves de Oliveira</b>						
			220:00	Servente	23/10/2024	0 1
Eventos	I	Qtde	Provento	Desconto	Bases	Total
					B900 - Remuneração Total Mês	2.120,80
					B903 - Salário Mês	2.120,80
<b>Totais</b>					- Afastado desde: 03/06/2025 Motivo: Auxilio Doença	
<b>Líquido</b>						
<b>008294 Wendell da Silva Damasceno</b>						
			220:00	Operador de Máquinas Pesadas I	07/02/2022	0 3
Eventos	I	Qtde	Provento	Desconto	Bases	Total
1510 Insuficiência de Saldo			82,39		B410 - FGTS Salário 8%	263,64
7010 Insuficiência de Saldo				82,39	B480 - Base FGTS s/ Afastamentos	3.295,60
					B900 - Remuneração Total Mês	3.295,60
					B903 - Salário Mês	3.295,60
<b>Totais</b>			<b>82,39</b>	<b>82,39</b>	- Afastado desde: 16/05/2022 Motivo: Acidente de Trabalho	
<b>Líquido</b>				<b>0,00</b>		
<b>008864 Wilson Francisco Costa</b>						
			220:00	Profissional Líder	16/03/2023	0 2
Eventos	I	Qtde	Provento	Desconto	Bases	Total
0001 Salário		30	3.471,60		B010 - Base INSS Salário (S/Limite)	3.471,60
5010 INSS				309,99	B100 - Dependentes IRRF Sal	379,18
5120 IRRF s/ Adiantamento				26,52	B110 - Base IRRF Salário	2.082,96
5310 Adiantamento Salarial				1.362,12	B120 - Dedução IRRF Salário	309,99
					B180 - INSS para Dedução de IRRF Salário	309,99
					B400 - Base FGTS Salário	3.471,60
					B410 - FGTS Salário 8%	277,72
					B900 - Remuneração Total Mês	3.471,60
					B903 - Salário Mês	3.471,60
<b>Totais</b>			<b>3.471,60</b>	<b>1.698,63</b>		
<b>Líquido</b>				<b>1.772,97</b>		



## Nota de Empenho

Encerrado até Outubro

Identificação		
<b>Unidade Gestora</b>	243200 - INSTITUTO ESTADUAL DO AMBIENTE (CNPJ: 10.598.957/0001-35)	<b>Documento</b> 2025NE03104
<b>Credor</b>	00299904000160 - Dimensional Engenharia Ltda	<b>Emissão</b> 26/11/25
<b>Valor</b>	1.400.000,00 (Hum milhão e quatrocentos mil de reais)	<b>Tipo de Empenho</b> Reforço
		<b>NE Original</b> 2025NE00108

Classificação	
<b>Natureza</b>	449039 - Outros Serviços de Terceiros - Pessoa Jurídica
<b>Unidade Orçamentária</b>	24320 - Instituto Estadual do Ambiente
<b>Programa de trabalho</b>	17.512. 0494. 5618 - Gestão de Resíduos Sólidos e Saneamento Ambiental
<b>Id. uso</b>	0 - Não destinado à contrapartida
<b>Identificador Exercício Fonte</b>	1 - Recursos do Exercício Corrente
<b>Fonte</b>	759 - Recursos Vinculados a Fundos
<b>Fonte RJ</b>	151 - Recursos Vinculados a Fundos - FECAM - Tesouro
<b>Tipo de Detalhamento de Fonte</b>	0 - Sem Detalhamento
<b>Detalhamento de Fonte</b>	000000 - Sem detalhamento - (759.151)
<b>Tipo de Área Geográfica</b>	2 - ESTADO
<b>Área Geográfica</b>	3300000 - ESTADO
<b>Emenda Parlamentar</b>	000000000000
<b>Unidade Gestora Responsável</b>	000000 - UG não identificada
<b>LME</b>	03 - Manutenção, atividades e projetos finalísticos
<b>Convênio de Receita</b>	000000 - Convênio não identificado
<b>Convênio de Despesa</b>	000000 - Convênio não identificado
<b>Contrato</b>	23000653 - SERVIÇOS DE RECUPERAÇÃO, OPERAÇÃO E MANUTENÇÃO DAS ECOBARREIR...
<b>Programa de Financiamento E...</b>	0 - Indefinido
<b>Chave SIGA</b>	2023001680002482

Detalhamento			
<b>Mod. Empenho</b>	Estimativo	<b>Mod. Licitação</b>	09 - Pregão
<b>Emb. Legal</b>	Lei nº 10.520/2002		
<b>Origem</b>	1 - Origem nacional	<b>Data Entrega</b>	
<b>Local Entrega</b>			
<b>Processo</b>	SEI-070002/019284/2025	<b>UF</b>	Rio de Janeiro
<b>Município</b>	Rio de Janeiro		

Itens			
Tipo Patrimonial	Sub-item da Despesa	Classificação Complementar	Valor
Serviços de Terceiros - Pessoa Jurídica	90 - COLETA DE RESÍDUOS SÓLIDOS INCLUSIVE SUPERVISÃO E GESTÃO DAS ATIVIDADES		1.400.000,00

Cronograma		
<b>Novembro</b>	1.400.000,00	

Saldo Dotação				
Créd. Disp.	Indisponível antes NE		Valor NE	Saldo após NE
2.519.786,42	Pré-Empenhado	0,00	Bloqueado	0,00
			1.400.000,00	12.705.470,74

Observação
VALOR QUE SE EMPENHA VISANDO ATENDER ÀS DESPESAS COM OS SERVIÇOS DE OPERAÇÃO PARA REMOÇÃO DO LIXO FLUTUANTE E PLANTAS MACROFITAS E MANUTENÇÃO DAS ECOBARREIRAS EM DIVERSOS CURSOS D'ÁGUA CONTRIBUÍNTES DA BAÍA DE GUANABARA NO ESTADO DO RIO DE JANEIRO. CHAVE SIGA: 2023001680. CONTRATO INEA Nº 06/2023 (23000653). VIGÊNCIA: 10/03/2023 A 10/10/2026. COMPETÊNCIA: SETEMBRO E OUTUBRO DE 2025. PROCESSO SEI-070002/019284/2025 (SEI-070002/007444/2022).

Produtos				
Produto	Quantidade	Und. Fornec.	Preço Unitário	Preço Total
CONTRATO Nº06/2023	1	UN	1.400.000,00	1.400.000,00
<b>Descrição</b>	VALOR QUE SE EMPENHA VISANDO ATENDER ÀS DESPESAS COM OS SERVIÇOS DE OPERAÇÃO PARA REMOÇÃO DO LIXO FLUTUANTE E PLANTAS MACROFITAS E MANUTENÇÃO DAS ECOBARREIRAS EM DIVERSOS CURSOS D'ÁGUA CONTRIBUÍNTES DA BAÍA DE GUANABARA NO ESTADO DO RIO DE JANEIRO. CHAVE SIGA: 2023001680. CONTRATO INEA Nº 06/2023 (23000653). VIGÊNCIA: 10/03/2023 A 10/10/2026. COMPETÊNCIA: SETEMBRO E OUTUBRO DE 2025. PROCESSO SEI-070002/019284/2025 (SEI-070002/007444/2022).			



Secretaria de  
Estado do  
Ambiente e  
Sustentabilidade



GOVERNO DO ESTADO  
**RIO DE JANEIRO**  
VAMOS VIRAR O JOGO

SERVIÇOS DE RECUPERAÇÃO, OPERAÇÃO E MANUTENÇÃO DAS ECOBARREIRAS PARA  
REMOÇÃO DE LIXO FLUTUANTE E PLANTAS MACROFITAS EM DIVERSOS CURSOS  
D'ÁGUA CONTRIBUÍNTES DA BAÍA DE GUANABARA

## MEMÓRIA DE CÁLCULO EMPRESA

**OBRA:SERVIÇOS DE RECUPERAÇÃO, OPERAÇÃO E MANUTENÇÃO DAS ECOBARREIRAS PARA  
REMOÇÃO DE LIXO FLUTUANTE E PLANTAS MACROFITAS EM DIVERSOS CURSOS D'ÁGUA  
CONTRIBUÍNTES DA BAÍA DE GUANABARA**

<b>MEMORIAS - Período 16/12/2025 a 31/12/2025</b>	<b>Executado</b>	<b>Faturado</b>
ADM	30.386,62	30.386,62
SERVIÇO PRELIMINAR	20.303,63	20.303,63
MOBILIZAÇÃO DE EQUIPAMENTOS	-	-
OPERAÇÃO DE RETIRADA DE LIXO E OUTROS RESIDUOS NAS ECOBARREIRAS - ATENDENDO 17 ECOBARREIRAS	348.005,09	314.798,60
MANUTENÇÃO E REPARO DAS BASES OPERACIONAIS	5.181,21	4.875,21
IMPLANTAÇÃO DE BASE OPERACIONAL	-	-
IMPLANTAÇÃO ECOBARREIRA	-	-
<b>TOTAL GERAL DE EVENTOS</b>	<b>403.876,55</b>	<b>370.364,06</b>

SECRETARIA DE ESTADO DO AMBIENTE E SUSTENTABILIDADE - SEAS  
 INSTITUTO ESTADUAL DO AMBIENTE - INEA / DIRETORIA DE RECUPERAÇÃO AMBIENTAL - DIRRAM  
 OBRA:SERVIÇOS DE RECUPERAÇÃO, OPERAÇÃO E MANUTENÇÃO DAS ECOBARRIEIRAS PARA REMOÇÃO DE LIXO FLUTUANTE E PLANTAS MACROFITAS EM DIVERSOS CURSOS D'ÁGUA CONTRIBUÍNTES DA BAÍA DE GUANABARA

PLANILHA DE QUANTIDADES E PREÇOS PROPOSTOS

ADM  
 Quant.: 1,00 MÊS

ITEM	CÓDIGO	UN	PREÇO UNIT.	TOTAL	
				QUANT	PREÇO

DISCRIMINAÇÃO DOS SERVIÇOS

PERÍODO 16/12/2025 A 31/12/2025  
 DIAS ANUAL 365  
 MESES NO ANO 12  
 DIAS SEMANAL 7  
 HORAS SEMANAL 44  
 HORAS MENSAL 185

ITEM	CÓDIGO	DESCRIÇÃO	UND.	P.UNIT	QUANT.	SUB-TOTAL
------	--------	-----------	------	--------	--------	-----------

1	01.001.0001-5	ADMINISTRAÇÃO LOCAL	UN	R\$ 919.044,98	0,03	24.412,42
---	---------------	---------------------	----	----------------	------	-----------

**Funcionários:**

Mês	=	339.977,44	x	7,18%	=	24.412,42	/	R\$ 919.044,98	=	0,0266
-----	---	------------	---	-------	---	-----------	---	----------------	---	--------

Memoria Vigia  
 Quantidade de horas mês no Item: 1,00 unid. = 176,00 H/mês  
 Quantidade de horas apropriada no M: 1,00 unid. = 530,00 H/mês  
 OBS: Segunda-feira a quinta-feira - 17:00h a 7:00h  
 Sexta-feira de - 16:00h a 7:00h  
 Sabado e Domingo - 24:00h

Quaquantidade de vigia no Mês 530,00 / 176,00 = 3,01 Vigia frente de serviço

Frente de serviço	3,01	x	1,00	frentes =	3,00	unid./mês	x	1	Meses =	3,00
Frente de serviço	3,01	x	1,00	frentes =	3,00	unid./mês	x	1	Meses =	3,00
Frente de serviço	3,01	x	1,00	frentes =	3,00	unid./mês	x	1	Meses =	3,00
										9,00

2	05.100.0026-0	VALE TRANSPORTE, CONSIDERANDO PASSAGEM IDA E VOLTA	UN	R\$ 8,39	192,90	1.618,45
---	---------------	--	----	----------	--------	----------

**Funcionários:**

Qt. de Profissionais	Prazo	Período	Total
Motorista 2,00 un. x	22,00 dias x	0,52 meses =	22,71 unid.
Téc. Controle 1,00 un. x	22,00 dias x	0,52 meses =	11,35 unid.
Encarregado 3,00 un. x	22,00 dias x	0,52 meses =	34,06 unid.
Vigia 6,00 un. x	22,00 dias x	0,52 meses =	68,00 unid.
Servente 3,00 un. x	22,00 dias x	0,52 meses =	34,06 unid.
Ajudante 2,00 un. x	22,00 dias x	0,52 meses =	22,71 unid.
			<b>192,90 unid.</b>

3	05.100.0020-0	CAFE DA MANHA, CONFORME CONVENCAO DO TRABALHO PARA CONSTRUCAO CIVIL E CONDICOESHIGIENICAS E SANITARIAS ADEQUADA	UN	R\$ 7,83	192,90	1.510,43
---	---------------	---	----	----------	--------	----------

**Funcionários:**

Qt. de Profissionais	Prazo	Período	Total
Motorista 2,00 un. x	22,00 dias x	0,52 meses =	22,71 unid.
Téc. Controle 1,00 un. x	22,00 dias x	0,52 meses =	11,35 unid.
Encarregado 3,00 un. x	22,00 dias x	0,52 meses =	34,06 unid.
Vigia 6,00 un. x	22,00 dias x	0,52 meses =	68,00 unid.
Servente 3,00 un. x	22,00 dias x	0,52 meses =	34,06 unid.
Ajudante 2,00 un. x	22,00 dias x	0,52 meses =	22,71 unid.
			<b>192,90 unid.</b>

4	05.100.0022-0	REFEICAO CONFORME CONVENCAO DO TRABALHO PARA CONSTRUCAO CIVIL E CONDICOES HIGIENICAS ESANITARIAS ADEQUADA	UN	R\$ 14,75	192,90	2.845,32
---	---------------	---	----	-----------	--------	----------

**Funcionários:**

Qt. de Profissionais	Prazo	Período	Total
Motorista 2,00 un. x	22,00 dias x	0,52 meses =	22,71 unid.
Téc. Controle 1,00 un. x	22,00 dias x	0,52 meses =	11,35 unid.
Encarregado 3,00 un. x	22,00 dias x	0,52 meses =	34,06 unid.
Vigia 6,00 un. x	22,00 dias x	0,52 meses =	68,00 unid.
Servente 3,00 un. x	22,00 dias x	0,52 meses =	34,06 unid.
Ajudante 2,00 un. x	22,00 dias x	0,52 meses =	22,71 unid.
			<b>192,90 unid.</b>

TOTAL BRUTO 30.386,62



SECRETARIA DE ESTADO DO AMBIENTE E SUSTENTABILIDADE - SEAS  
 INSTITUTO ESTADUAL DO AMBIENTE - INEA / DIRETORIA DE RECUPERAÇÃO AMBIENTAL - DIRRAM  
 OBRA:SERVIÇOS DE RECUPERAÇÃO, OPERAÇÃO E MANUTENÇÃO DAS ECOBARREIRAS PARA REMOÇÃO DE LIXO FLUTUANTE E PLANTAS MACROFITAS EM DIVERSOS CURSOS D'ÁGUA CONTRIBUÍNTES DA BAÍA DE GUANABARA

PLANILHA DE QUANTIDADES E PREÇOS PROPOSTOS

SERVIÇO PRELIMINAR

Quant.: 1,00 MÊS

ITEM	CÓDIGO	UN	PREÇO UNIT.	TOTAL	
				QUANT	PREÇO

DISCRIMINAÇÃO DOS SERVIÇOS

PERÍODO 16/12/2025 A 31/12/2025  
 DIAS ANUAL 365  
 MESES NO ANO 12  
 DIAS SEMANAL 7  
 HORAS SEMANAL 44  
 HORAS MENSAL 185

ITEM	CÓDIGO	DESCRIÇÃO	UND.	P.UNIT	QUANT.	SUB-TOTAL																					
1	02.006.0010-0	ALUGUEL DE CONTAINER PARA ESCRITORIO, MEDINDO 2,20M LARGURA, 6,20M COMPRIMENTO E 2,40M ALTURA	UNXMES	R\$ 601,23	2,59	R\$ 1.557,18																					
		<table border="0"> <thead> <tr> <th>Quantidade</th> <th>Período</th> <th>Total</th> </tr> </thead> <tbody> <tr> <td>Eco 09 - Rio Meriti 2,00 unid. x</td> <td>0,52 meses =</td> <td>1,03 meses</td> </tr> <tr> <td>Eco 11 - Rio Estrela 1,00 unid. x</td> <td>0,52 meses =</td> <td>0,52 meses</td> </tr> <tr> <td>Eco 13 - Rio Iguaçú 1,00 unid. x</td> <td>0,52 meses =</td> <td>0,52 meses</td> </tr> <tr> <td>Eco 16 - Rio Bomba 1,00 unid. x</td> <td>0,52 meses =</td> <td>0,52 meses</td> </tr> <tr> <td></td> <td></td> <td><u>2,59</u></td> </tr> </tbody> </table>	Quantidade	Período	Total	Eco 09 - Rio Meriti 2,00 unid. x	0,52 meses =	1,03 meses	Eco 11 - Rio Estrela 1,00 unid. x	0,52 meses =	0,52 meses	Eco 13 - Rio Iguaçú 1,00 unid. x	0,52 meses =	0,52 meses	Eco 16 - Rio Bomba 1,00 unid. x	0,52 meses =	0,52 meses			<u>2,59</u>							
Quantidade	Período	Total																									
Eco 09 - Rio Meriti 2,00 unid. x	0,52 meses =	1,03 meses																									
Eco 11 - Rio Estrela 1,00 unid. x	0,52 meses =	0,52 meses																									
Eco 13 - Rio Iguaçú 1,00 unid. x	0,52 meses =	0,52 meses																									
Eco 16 - Rio Bomba 1,00 unid. x	0,52 meses =	0,52 meses																									
		<u>2,59</u>																									
2	04.013.0015-0	CARGA E DESCARGA DE CONTAINER, SEGUNDO DESCRICAO DA FAMILIA 0 2.006	UN	R\$ 92,09	-	R\$ -																					
3	04.005.0300-0	TRANSPORTE DE CONTAINER, SEGUNDO DESCRICAO DA FAMILIA 02.006, EXCLUSIVE CARGA E DESCARGA	UNXKM	R\$ 38,12	-	R\$ -																					
4	16.001.0060-0	MADEIRAMENTO PARA COBERTURA EM TELHAS ONDULADAS, CONSTITUIDO DE PECAS DE 3"X3" E 3"X6"	M2	R\$ 56,94	-	R\$ -																					
5	16.001.0085-0	PONTALETE DE MADEIRA SERRADA, EM PECAS DE 3"X3", VERTICAIS E HORIZONTAIS, PARA COBERTURA	M2	R\$ 65,50	-	R\$ -																					
6	16.004.0015-0	COBERTURA EM TELHAS ONDULADAS DE CIMENTO, SEM AMIANTO, REFORCA DO COM FIOS SINTETICOS	M2	R\$ 49,04	-	R\$ -																					
7	18.021.0035-0	RESERVATORIO APOIADO PARA ARMAZENAMENTO DE AGUA POTAVEL OU PARA APROVEITAMENTO DE AGUA	UN	R\$ 408,95	-	R\$ -																					
8	15.028.0010-0	COLOCACAO DE RESERVATORIO DE FIBROCIMENTO, FIBRA DE VIDRO OU SEMELHANTE COM 1000L	UN	R\$ 780,38	-	R\$ -																					
9	02.006.0050-0	ALUGUEL DE BANHEIRO QUIMICO, PORTATIL, MEDINDO 2,31M ALTURA X 1,56M LARGURA E 1,16M PROFUNDIDADE	UNXMES	R\$ 1.111,71	2,60	R\$ 2.890,44																					
		<table border="0"> <thead> <tr> <th>Quantidade</th> <th>Período</th> <th>Total</th> </tr> </thead> <tbody> <tr> <td>Eco 08 - Rio Irajá 1,00 unid. x</td> <td>0,52 meses =</td> <td>0,52 meses</td> </tr> <tr> <td>Eco 09 - Rio Meriti 1,00 unid. x</td> <td>0,52 meses =</td> <td>0,52 meses</td> </tr> <tr> <td>Eco 11 - Rio Estrela 1,00 unid. x</td> <td>0,52 meses =</td> <td>0,52 meses</td> </tr> <tr> <td>Eco 13 - Rio Iguaçú 1,00 unid. x</td> <td>0,52 meses =</td> <td>0,52 meses</td> </tr> <tr> <td>Eco 16 - Rio Bomba 1,00 unid. x</td> <td>0,52 meses =</td> <td>0,52 meses</td> </tr> <tr> <td></td> <td></td> <td><u>2,60</u></td> </tr> </tbody> </table>	Quantidade	Período	Total	Eco 08 - Rio Irajá 1,00 unid. x	0,52 meses =	0,52 meses	Eco 09 - Rio Meriti 1,00 unid. x	0,52 meses =	0,52 meses	Eco 11 - Rio Estrela 1,00 unid. x	0,52 meses =	0,52 meses	Eco 13 - Rio Iguaçú 1,00 unid. x	0,52 meses =	0,52 meses	Eco 16 - Rio Bomba 1,00 unid. x	0,52 meses =	0,52 meses			<u>2,60</u>				
Quantidade	Período	Total																									
Eco 08 - Rio Irajá 1,00 unid. x	0,52 meses =	0,52 meses																									
Eco 09 - Rio Meriti 1,00 unid. x	0,52 meses =	0,52 meses																									
Eco 11 - Rio Estrela 1,00 unid. x	0,52 meses =	0,52 meses																									
Eco 13 - Rio Iguaçú 1,00 unid. x	0,52 meses =	0,52 meses																									
Eco 16 - Rio Bomba 1,00 unid. x	0,52 meses =	0,52 meses																									
		<u>2,60</u>																									
10	19.004.0020-5	CAMINHAO TANQUE, CAPACIDADE DE 6.000L, INCLUSIVE MOTORISTA	MÊS	R\$ 30.721,03	0,52	R\$ 15.856,01																					
		<table border="0"> <thead> <tr> <th>Quantidade</th> <th>Período</th> <th>Total</th> </tr> </thead> <tbody> <tr> <td>1,00 unid. x</td> <td>0,52 meses =</td> <td>0,52 meses</td> </tr> </tbody> </table>	Quantidade	Período	Total	1,00 unid. x	0,52 meses =	0,52 meses																			
Quantidade	Período	Total																									
1,00 unid. x	0,52 meses =	0,52 meses																									
11	02.020.0001-0	PLACA DE IDENTIFICACAO DE OBRA PUBLICA, INCLUSIVE PINTURA E SUPORTES DE MADEIRA, FORN	M2	R\$ 604,74	-	R\$ -																					
<b>TOTAL BRUTO</b>						<b>R\$ 20.303,63</b>																					



SECRETARIA DE ESTADO DO AMBIENTE E SUSTENTABILIDADE - SEAS  
 INSTITUTO ESTADUAL DO AMBIENTE - INEA / DIRETORIA DE RECUPERAÇÃO AMBIENTAL - DIRRAM  
 OBRA:SERVIÇOS DE RECUPERAÇÃO, OPERAÇÃO E MANUTENÇÃO DAS ECOBARREIRAS PARA REMOÇÃO DE LIXO FLUTUANTE E PLANTAS MACROFITAS EM DIVERSOS CURSOS D'ÁGUA  
 CONTRIBUÍNTES DA BAÍA DE GUANABARA

PLANILHA DE QUANTIDADES E PREÇOS PROPOSTOS

**MOBILIZAÇÃO DE EQUIPAMENTOS**

Quant.: 1,00 MÊS

ITEM	CÓDIGO	DISCRIMINAÇÃO DOS SERVIÇOS	UN	PREÇO UNIT.	TOTAL	
					QUANT.	PREÇO
PERÍODO 16/12/2025 A 31/12/2025						
DIAS ANUAL 365						
MESES NO ANO 12						
DIAS SEMANAL 7						
HORAS SEMANAL 44						
HORAS MENSAL 185						
ITEM	CÓDIGO	DESCRIÇÃO	UND.	P.UNIT	QUANT.	SUB-TOTAL
1	04.014.0091-1	CARGA E DESCARGA DE EQUIPAMENTOS PESADOS EM CARRETAS, EXCLUSIVO O CUSTO HORARIO DO EQUIPAMENTO DUR	T	R\$ 57,01	-	-
Equipamento Escavadeira Hidraulica de Esteira 22,00T Equipamento Escavadeira Hidraulica Longe Reach 24,15T Equipamento Bate Estaca 28,42T Equipamento Trator 20,15T Equipamento Rolo 20,0T						
2	04.005.0350-1	TRANSPORTE DE EQUIPAMENTOS PESADOS EM CARRETAS, EXCLUSIVO A CARGA E DESCARGA (VIDE ITEM 04.014.0091) E	DT X KM	R\$ 2,78	-	-
<b>TOTAL BRUTO</b>						-



SECRETARIA DE ESTADO DO AMBIENTE E SUSTENTABILIDADE - SEAS  
 INSTITUTO ESTADUAL DO AMBIENTE - INEA / DIRETORIA DE RECUPERAÇÃO AMBIENTAL - DIRRAM  
 OBRA:SERVIÇOS DE RECUPERAÇÃO, OPERAÇÃO E MANUTENÇÃO DAS ECOBARREIRAS PARA REMOÇÃO DE LIXO FLUTUANTE E PLANTAS MACROFITAS EM DIVERSOS CURSOS D'ÁGUA CONTRIBUÍNTES DA BAÍA DE GUANABARA

PLANILHA DE QUANTIDADES E PREÇOS PROPOSTOS

OPERAÇÃO DE RETIRADA DE LIXO E OUTROS RESÍDUOS NAS ECOBARREIRAS - ATENDENDO 17 ECOBARREIRAS

Quant.: 1,00 MÊS

ITEM	CÓDIGO	UN	PREÇO UNIT.	TOTAL	
				QUANT	PREÇO PARCIAL

DISCRIMINAÇÃO DOS SERVIÇOS

PERÍODO 16/12/2025 A 31/12/2025  
 DIAS ANUAL 365  
 MESES NO ANO 12  
 DIAS SEMANAL 7  
 HORAS SEMANAL 44  
 HORAS MENSAL 185

ITEM	CÓDIGO	DESCRIÇÃO	UND.	P.UNIT	QUANT.	SUB-TOTAL
1	05.105.0901-5	SERVICO DE APOIO MANUAL PARA REMOÇÃO DO LIXO FLUTUANTE NA ECOBARREIRA COM 01PROFISSIONAL	MÊS	R\$ 4.733,22	2,08	R\$ 9.845,09

	Quantidade	Mês	Total
Eco 03 - Canal Vila dos Pinheiros	1,00 unid. x	0,52 meses	= 0,52 meses
Eco 06 - Rio Ramos	1,00 unid. x	0,52 meses	= 0,52 meses
Eco 13 - Rio Iguaçu	1,00 unid. x	0,52 meses	= 0,52 meses
Eco 15 - Rio Brandoas	1,00 unid. x	0,52 meses	= 0,52 meses
			= 2,08

2	05.105.0902-5	SERVICO DE APOIO MANUAL PARA REMOÇÃO DO LIXO FLUTUANTE NA ECOBARREIRA COM EQUIPE DE 2PROFISSIONAIS	MÊS	R\$ 9.466,43	3,12	R\$ 29.535,26
---	---------------	--	-----	--------------	------	---------------

	Quantidade	Mês	Total
Eco 02 - Canal do Cunha	1,00 unid. x	0,52 meses	= 0,52 meses
Eco 08 - Rio Irajá	1,00 unid. x	0,52 meses	= 0,52 meses
Eco 09 - Rio Meriti	1,00 unid. x	0,52 meses	= 0,52 meses
Eco 11 - Rio Estrela	1,00 unid. x	0,52 meses	= 0,52 meses
Eco 12 - Rio Imboaçú	1,00 unid. x	0,52 meses	= 0,52 meses
Eco 16 - Rio Bomba	1,00 unid. x	0,52 meses	= 0,52 meses
			= 3,12

3	COMPOSIÇÃO 01	BARCO DE ALUMÍNIO DE 6M PARA APOIO NA REMOÇÃO DE LIXO FLUTUANTE, REMO DE ALUMÍNIO DE 150CM E COLETE SALVA VI	UNID.	R\$ 10.078,69	-	R\$ -
---	---------------	--	-------	---------------	---	-------

3	19.005.0010-5	SERVICO DE RETIRADA MECANIZADA DE LIXO FLUTUANTE COM AUXILIO DA ESCAVADEIRA HIDRÁULICA DE ESTEIRA	MÊS	R\$ 57.461,04	1,56	R\$ 89.639,22
---	---------------	---	-----	---------------	------	---------------

	Quantidade	Mês	Total
Eco 02 - Canal do Cunha	1,00 unid. x	0,52 meses	= 0,52 meses
Eco 08 - Rio Irajá	1,00 unid. x	0,52 meses	= 0,52 meses
Eco 11 - Rio Estrela	1,00 unid. x	0,52 meses	= 0,52 meses
			= 1,56

4	19.005.0011-5	SERVICO DE RETIRADA MECANIZADA DE LIXO FLUTUANTE COM AUXILIO DA ESCAVADEIRA HIDRÁULICA MODELO LONG REACH	MÊS	R\$ 74.273,93	1,04	R\$ 77.244,88
---	---------------	--	-----	---------------	------	---------------

	Quantidade	Mês	Total
Eco 09 - Rio Meriti	1,00 unid. x	0,52 meses	= 0,52 meses
Eco 13 - Rio Iguaçu	1,00 unid. x	0,52 meses	= 0,52 meses
			= 1,04

5	19.004.0013-5	CAMINHÃO BASCULANTE, NO TOCO, CAPACIDADE DE 7.00M3, INCLUSIVE MOTORISTA	MÊS	R\$ 35.081,07	0,52	R\$ 18.242,15
---	---------------	---	-----	---------------	------	---------------

	Quantidade	Mês	Total
Rio de Janeiro/Duque de Caxias/Belford Roxo	1,00 unid. x	0,52 meses	= 0,52 meses

6	TC 05.15.0050 (/)	Coleta e transporte de resíduos em cacamba estacionária "Roll-On/Roll-Off", aberta, com capacidade aproximada de 35m3, com mínimo de 4 un	un	R\$ 1.625,60	35,00	R\$ 56.896,00
---	-------------------	---	----	--------------	-------	---------------

CACAMBA DE 35M³				Quantidade	Total
ITEM	MTR	TONELADA	DATA	LOCAL	
1	2115642057	11.7600	03/12/2025	RIO IGUAÇU	35,00 unid
2	2115642111	13.5400	04/12/2025	RIO IGUAÇU	
3	2115642348	10.8700	10/12/2025	RIO IGUAÇU	
4	2115642635	9.2100	10/12/2025	RIO IGUAÇU	
5	2115643743	6.2500	12/12/2025	CANAL DO CUNHA	
6	2115648269	15.2100	18/12/2025	RIO IRAJA	
7	2115678737	10.0100	11/12/2025	RIO IGUAÇU	
8	2115678751	12.3900	11/12/2025	RIO IGUAÇU	
9	2115678772	11.9200	11/12/2025	RIO IGUAÇU	
10	2115678787	12.2900	12/12/2025	RIO IGUAÇU	
11	2115678802	9.8400	15/12/2025	RIO IGUAÇU	
12	2115716923	5.4600	18/12/2025	RIO MERITI	
13	2115756023	9.1100	16/12/2025	RIO IGUAÇU	
14	2115756109	10.9300	17/12/2025	RIO IGUAÇU	
15	2115756127	11.5600	17/12/2025	RIO IGUAÇU	
16	2115756143	10.0900	18/12/2025	RIO IGUAÇU	
17	2115756273	9.9200	18/12/2025	RIO IGUAÇU	
18	2115756289	12.0400	22/12/2025	RIO IGUAÇU	
19	2115819358	9.1100	18/12/2025	RIO ESTRELA	
20	2115819361	10.3600	19/12/2025	RIO ESTRELA	
21	2115819372	8.4400	26/12/2025	RIO ESTRELA	
22	2115819392	9.8000	26/12/2025	RIO ESTRELA	
23	2115832751	10.4500	19/12/2025	RIO IGUAÇU	
24	2115832789	12.9700	19/12/2025	RIO IGUAÇU	
25	2115832798	9.1400	19/12/2025	RIO IGUAÇU	
26	2115832820	11.7600	20/12/2025	RIO IGUAÇU	
27	2115832830	9.5400	20/12/2025	RIO IGUAÇU	
28	2115832841	9.0200	20/12/2025	RIO IGUAÇU	
29	2115832881	10.9900	20/12/2025	RIO IGUAÇU	
30	2115832890	11.3100	22/12/2025	RIO IGUAÇU	
31	2115832943	12.6300	22/12/2025	RIO IGUAÇU	
32	2115832970	9.1800	22/12/2025	RIO IGUAÇU	
33	2115844864	12.9900	26/12/2025	RIO IGUAÇU	
34	2115844872	11.7200	23/12/2025	RIO IGUAÇU	
35	2115890245	6.1900	29/12/2025	RIO MERITI	
36					TOTAL
37					
38					
39					
40					
41					
42					
43					
44					
45					
46					
47					
48					
49					
50					
51					
TOTAL		368,00 T			

Quantidade 35,00 unid. x = 35,00 unid



7	COTAÇÃO	DESCARGA DE MATERIAIS E RESIDUOS EM LOCAIS DE DISPOSIÇÃO FINAL AUTORIZADOS E/O LICENCIADOS A OPERAR PELOS	T	R\$	90,75	368,00	R\$	33.396,00
		CAÇAMBA DE 35M³	Média/Toneladas			Total		
			368,00 t	x	=	368,00 t		
5.9	05.105.0100-0	MAO-DE-OBRA DE VIGIA, INCLUSIVE ENCARGOS SOCIAIS		MES	R\$	3.689,61	-	R\$ -
<b>Vigia necessário para o contrato</b>								
Memoria								
Quantidade de horas mês no Item:		1,00	unid.	=	176,00	H/mês		
Quantidade de horas apropriada no mês:		1,00	unid.	=	530,00	H/mês		
OBS: Segunda-feira a quinta-feira - 17:00h a 7:00h								
Sexta-feira de - 18:00h a 7:00h								
Sabado e Domingo - 24:00h								
Quaquantidade de vigia no Mês		530,00	/	176,00	=	3,01	Viga frente	de serviço
Frente de serviço	3,01	x	1,00	frentes =	3,00	unid./mês	x	1,00 Meses - Ecos: 2 = 3,00
Frente de serviço	3,01	x	1,00	frentes =	3,00	unid./mês	x	0,00 Meses - Ecos: 1 = -
Frente de serviço	3,01	x	1,00	frentes =	3,00	unid./mês	x	1,00 Meses - Ecos: 1 = 3,00
Frente de serviço	3,01	x	1,00	frentes =	3,00	unid./mês	x	0,00 Meses - Ecos: 1 = -
Frente de serviço	3,01	x	1,00	frentes =	3,00	unid./mês	x	1,00 Meses - Ecos: 1 = 3,00
								<b>9,00</b>
<b>TOTAL BRUTO</b>							<b>R\$</b>	<b>314.798,60</b>



SECRETARIA DE ESTADO DO AMBIENTE E SUSTENTABILIDADE - SEAS  
 INSTITUTO ESTADUAL DO AMBIENTE - INEA / DIRETORIA DE RECUPERAÇÃO AMBIENTAL - DIRRAM  
 OBRA:SERVIÇOS DE RECUPERAÇÃO, OPERAÇÃO E MANUTENÇÃO DAS ECOBARREIRAS PARA REMOÇÃO DE LIXO FLUTUANTE E PLANTAS MACROFITAS EM DIVERSOS CURSOS D'ÁGUA  
 CONTRIBUÍNTES DA BAÍA DE GUANABARA

PLANILHA DE QUANTIDADES E PREÇOS PROPOSTOS

MANUTENÇÃO E REPARO DAS BASES OPERACIONAIS

Quant.: 1,00 MÊS

ITEM	CÓDIGO	UN	PREÇO UNIT.	TOTAL	
				QUANT	PREÇO PARCIAL

**DISCRIMINAÇÃO DOS SERVIÇOS**

PERÍODO 16/12/2025 A 31/12/2025  
 DIAS ANUAL 365  
 MESES NO ANO 12  
 DIAS SEMANAL 7  
 HORAS SEMANAL 44  
 HORAS MENSAL 185

ITEM	CÓDIGO	DESCRIÇÃO	UND.	P.UNIT	QUANT.	SUB-TOTAL
6.1	05.105.0114-5	SERVIÇO DE APOIO MANUAL PARA MANUTENÇÃO DAS BASES OPERACIONAS	MÊS	R\$ 4.733,22	1,03	4.875,21

Quantidade 2,00 unid. x Mês 0,52 meses = Total 1,03 meses

6.2	98524	LIMPEZA MANUAL DE VEGETAÇÃO EM TERRENO COM ENXADA.AF_05/2018	M2	R\$ 4,10	-	-
-----	-------	--	----	----------	---	---

Local	Área	Total
Eco 03 - Canal Vila dos Pinheiros	6,10	6,10
Eco 04 - Canal Baixa do Sapateiro	4,50	4,50
Eco 05 - Canal Nova Holanda	83,00	83,00
Eco 06 - Rio Ramos	12,30	12,30
Eco 08- Rio Irajá	14,60	14,60
Eco 09 - Rio Meriti	23,40	23,40
		<u>143,90 m²</u>

6.3	04.014.0095-0	RETIRADA DE ENTULHO DE OBRA COM CACAMBA DE ACO TIPO CONTAINER COM 5M3 DE CAPACIDADE,INCLUSIVE C	UN	R\$ 318,57	-	-
-----	---------------	---	----	------------	---	---

CAÇAMBA DE 5M³

6.4	06.085.0050-1	ENROCAMENTO COM PEDRA DE 50 A 200KG, INCLUSIVE FORNECIMENTO,TRANSPORTE,CARGA,DESCARGA E COLO	M3	R\$ 278,67	-	-
-----	---------------	--	----	------------	---	---

6.5	13.302.0010-5	CAMADA DE BRITA 2, COM ESPESSURA ESTIMADA DE 3CM,ESPALHAMENTO MANUAL	M2	R\$ 16,06	-	-
-----	---------------	--	----	-----------	---	---

6.6	09.015.0005-0	ALAMBRADO EM TELA DE ARAME GALV.Nº14,MALHA LOSANGO 6CM DE LA DO,PRESA A ARMACAO DE TUBOS GALV.	M2	R\$ 182,40	-	-
-----	---------------	--	----	------------	---	---

**TOTAL BRUTO R\$ 4.875,21**



SECRETARIA DE ESTADO DO AMBIENTE E SUSTENTABILIDADE - SEAS  
 INSTITUTO ESTADUAL DO AMBIENTE - INEA / DIRETORIA DE RECUPERAÇÃO AMBIENTAL - DIRRAM  
 OBRA:SERVIÇOS DE RECUPERAÇÃO, OPERAÇÃO E MANUTENÇÃO DAS ECOBARREIRAS PARA REMOÇÃO DE LIXO FLUTUANTE E PLANTAS MACROFITAS EM DIVERSOS CURSOS D'ÁGUA CONTRIBUÍNTES DA BAÍA DE GUANABARA

PLANILHA DE QUANTIDADES E PREÇOS PROPOSTOS

**IMPLANTAÇÃO ECOBARREIRA**

Quant.: 1,00 MÊS

ITEM	CÓDIGO	UN	PREÇO UNIT.	TOTAL	
				QUANT	PREÇO

**DISCRIMINAÇÃO DOS SERVIÇOS**

PERÍODO 16/12/2025 A 31/12/2025  
 DIAS ANUAL 365  
 MESES NO ANO 12  
 DIAS SEMANAL 7  
 HORAS SEMANAL 44  
 HORAS MENSAL 185

ITEM	CÓDIGO	DESCRIÇÃO	UND.	P.UNIT	QUANT.	SUB-TOTAL
1	05.103.0003-5	Barreira metálica fabricada em módulos 150x79cm com barras chatas soldadas de aço galvanizado a fogo	M	R\$ 2.926,91		-
		<b>Comprimento</b>		<b>Total</b>		
		Eco 01 - Canal do Mangue		0,00 m	=	m
		Eco 02 - Canal do Cunha		0,00 m	=	- m
		Rio Meriti		0,00 m	=	- m
		Rio Sarapuí		0,00 m	=	- m
		Eco 13 - Rio Iguaçu (Reinstalação)		0,00 m	=	- m
		Rio Estrela		0,00 m	=	- m
		Rio Imboassu		0,00 m	=	- m
		Eco 09 - Rio Meriti - (Reinstalação)		m	=	- m
						-
2	05.103.0001-5	BARREIRA DE CONTENÇÃO FLUTUANTE ECOLÓGICA, COM MATERIAL TERMOPLÁSTICO, RECICLÁVEL	M	R\$ 558,05	-	-
3	05.105.0115-5	REMOÇÃO MANUAL DAS ECOBARREIRAS	M	R\$ 20,49		R\$ -
<b>TOTAL BRUTO</b>						-



SECRETARIA DE ESTADO DO AMBIENTE E SUSTENTABILIDADE - SEAS  
 INSTITUTO ESTADUAL DO AMBIENTE - INEA / DIRETORIA DE RECUPERAÇÃO AMBIENTAL - DIRRAM  
 OBRA:SERVIÇOS DE RECUPERAÇÃO, OPERAÇÃO E MANUTENÇÃO DAS ECOBARREIRAS PARA REMOÇÃO DE LIXO FLUTUANTE E PLANTAS MACROFITAS EM DIVERSOS CURSOS D'ÁGUA CONTRIBUÍNTES DA BAÍA DE GUANABARA

PLANILHA DE QUANTIDADES E PREÇOS PROPOSTOS

IMPLANTAÇÃO DE BASE OPERACIONAL

Quant.: 1,00 MÊS

ITEM	CÓDIGO	SISTEMA / SUBSISTEMA	UN	PREÇO UNIT.	TOTAL	
					QUANT	PREÇO PARCIAL

DISCRIMINAÇÃO DOS SERVIÇOS

PERÍODO 16/12/2025 A 31/12/2025  
 DIAS ANUAL 365  
 MESES NO ANO 12  
 DIAS SEMANAL 7  
 HORAS SEMANAL 44  
 HORAS MENSAL 185

ITEM	CÓDIGO	DESCRIÇÃO	UND.	P.UNIT	QUANT.	SUB-TOTAL
1	01.016.0064-0	LEVANTAMENTO TOPOGRAFICO PLANIALTIMETRICO E CADASTRAL, EM AREAS DE FAVELAS, EM TERRENO	M2	R\$ 3,88		R\$ -
2	01.003.0006-0	SONDAGEM A PERCUSSAO, EM TERRENO COMUM, COM ENSAIO DE PENETRACAO, DIAMETRO 10",	M	R\$ 354,18		R\$ -
3	01.004.0004-0	SONDAGEM ROTATIVA COM COROA DE DIAMANTE, EM ALTERACAO DE ROCHA, DIAMETRO NWG(75	M	R\$ 581,91	-	R\$ -
4	01.008.0200-0	MOBILIZACAO E DESMOBILIZACAO DE EQUIPAMENTO E EQUIPE DE SONDAGEM E PERFURACAO	UN	R\$ 8.853,63		R\$ -
5	01.005.0004-0	PREPARO MANUAL DE TERRENO, COMPREENDENDO ACERTO, RASPAGEM E NIVELAMENTO ATÉ 0.30M	M2	R\$ 20,49		R\$ -
6	03.001.0001-1	ESCAVACAO MANUAL DE VALA/CAVA EM MATERIAL DE 1ª CATEGORIA (AREIA, ARGILA OU PICARETA)	M3	R\$ 69,67		R\$ -
7	11.001.0006-1	CONCRETO DOSADO RACIONALMENTE PARA UMA RESISTENCIA CARACTERISTICA A COMPRESSAO	M3	R\$ 436,22		R\$ -
8	11.004.0023-1	FORMAS DE MADEIRA DE 3ª PARA MOLDAGEM DE PECAS DE CONCRETO ARMADO COM PARAMENTOS	M2	R\$ 113,93		R\$ -
9	11.004.0065-0	ESCORAMENTO DE FORMA DE PARAMENTOS VERTICAIS, PARA ALTURA ATÉ 1,50M, COM 30% DE ALCANTARALA	M2	45,466752		R\$ -
10	11.025.0014-0	CONCRETO BOMBEADO, FCK=40MPA, COMPREENDENDO O FORNECIMENTO DE CONCRETO IMPRIMADO	M3	R\$ 707,93		R\$ -
11	11.009.0014-1	BARRA DE ACO CA-50, COM SALIENCIA OU MOSSA, COEFICIENTE DE CONFORMACAO SUPERFICIAL	KG	R\$ 9,79		R\$ -
12	11.011.0030-1	CORTE, DOBRAGEM, MONTAGEM E COLOCACAO DE FERRAGENS NAS FORMAS, ACO CA-50, EM BARRAS	KG	R\$ 5,12		R\$ -
13	10.017.0013-0	CRAVACAO DE PERFIL DE ACO "I" ATÉ 8", DUPLO, INCLUSIVE UM CORTE E AO MACARICO, EXCLUSIVE	M	R\$ 98,89		R\$ -
14	10.014.0005-0	PERFIL SIMPLES "I" OU "H" SENDO ACIMA DE 8" ATÉ 12", INCLUSIVE E PERDAS. FORNECIMENTO	KG	R\$ 10,79		R\$ -
15	10.010.0003-1	EMENDA DE PERFIL DE ACO "I", DE 10", 1ª E 2ª ALMAS, PARA ESTACA, CONSIDERANDO UM CORTE A	UN	R\$ 405,21		R\$ -
16	11.016.0201-0	ESTRUTURA METALICA EM ACO ESPECIAL, RESISTENTE A CORROSAO (USI - SAC OU SIMILAR), PARA	KG	R\$ 13,87		R\$ -
17	06.085.0050-1	ENROCAMENTO COM PEDRA DE 50 A 200KG, INCLUSIVE FORNECIMENTO, TRANSPORTE, CARGA, DESCARTE	M3	R\$ 278,67		R\$ -
18	08.001.0002-1	BASE DE BRITA GRADUADA, INCLUSIVE FORNECIMENTO DOS MATERIAIS, MEDIDA APOS A COMPACTACAO	M3	R\$ 202,46		R\$ -
19	09.015.0005-0	ALAMBRADO EM TELA DE ARAME GALV. Nº14, MALHA LOSANGO 6CM DE LADO, PRESA A ARMADURA	M2	R\$ 182,40		R\$ -
<b>TOTAL BRUTO</b>						<b>R\$ -</b>



**INSTRUMENTO:** Contrato nº 283/2025/HUPE.  
**PARTES:** UERJ/HUPE e DISK LIFE LTDA.  
**OBJETO:** Aquisição de material hospitalar para o HUPE.  
**VIGÊNCIA:** 12 (doze) meses.  
**FUNDAMENTAÇÃO DA DESPESA:** Pregão Eletrônico nº 158/2025.  
**VALOR:** R\$ 39.566,00 (trinta e nove mil quinhentos e sessenta e seis reais).  
**N.E.:** 2025NE04385.  
**GESTOR:** Mauro Frickmann Mundstock - matrícula nº 36.459-6.  
**FISCAIS:** Sandro Espíndola de Oliveira Freitas - matrícula nº 37.028-8 e Henrique Constantino da Silveira - matrícula nº 36.260-8.  
**NOMEAÇÃO:** Portaria nº HUPE/SEI/2247/2025.  
**DATA DA ASSINATURA:** 13 de agosto de 2025.  
**FUNDAMENTO DO ATO:** Processo nº SEI-260007/000220/2025.

**INSTRUMENTO:** Contrato nº 284/2025/HUPE.  
**PARTES:** UERJ/HUPE e DONEGATE DISTRIBUIDORA LTDA-ME.  
**OBJETO:** Aquisição de material hospitalar para o HUPE.  
**VIGÊNCIA:** 12 (doze) meses.  
**FUNDAMENTAÇÃO DA DESPESA:** Pregão Eletrônico nº 158/2025.  
**VALOR:** R\$ 28.171,00 (vinte e oito mil cento e setenta e um reais).  
**N.E.:** 2025NE04387.  
**GESTOR:** Mauro Frickmann Mundstock - matrícula nº 36.459-6.  
**FISCAIS:** Sandro Espíndola de Oliveira Freitas - matrícula nº 37.028-8 e Henrique Constantino da Silveira - matrícula nº 36.260-8.  
**NOMEAÇÃO:** Portaria nº HUPE/SEI/2247/2025.  
**DATA DA ASSINATURA:** 13 de agosto de 2025.  
**FUNDAMENTO DO ATO:** Processo nº SEI-260007/000220/2025.

**INSTRUMENTO:** Contrato nº 285/2025/HUPE.  
**PARTES:** UERJ/HUPE e GREEN MED DISTRIBUIDORA E IMPORTADORA DE MEDICAMENTOS E PRODUTOS PARA SAÚDE LTDA.  
**OBJETO:** Aquisição de material hospitalar para o HUPE.  
**VIGÊNCIA:** 12 (doze) meses.  
**FUNDAMENTAÇÃO DA DESPESA:** Pregão Eletrônico nº 158/2025.  
**VALOR:** R\$ 1.998,00 (um mil novecentos e noventa e oito reais).  
**N.E.:** 2025NE04388.  
**GESTOR:** Mauro Frickmann Mundstock - matrícula nº 36.459-6.  
**FISCAIS:** Sandro Espíndola de Oliveira Freitas - matrícula nº 37.028-8 e Henrique Constantino da Silveira - matrícula nº 36.260-8.  
**NOMEAÇÃO:** Portaria nº HUPE/SEI/2247/2025.  
**DATA DA ASSINATURA:** 13 de agosto de 2025.  
**FUNDAMENTO DO ATO:** Processo nº SEI-260007/000220/2025.

**INSTRUMENTO:** Contrato nº 286/2025/HUPE.  
**PARTES:** UERJ/HUPE e DISTRIBUIDORA DE MEDICAMENTOS SANTE LTDA.  
**OBJETO:** Aquisição de material hospitalar para o HUPE.  
**VIGÊNCIA:** 12 (doze) meses.  
**FUNDAMENTAÇÃO DA DESPESA:** Pregão Eletrônico nº 158/2025.  
**VALOR:** R\$ 78.760,00 (setenta e oito mil setecentos e sessenta reais).  
**N.E.:** 2025NE04386.  
**GESTOR:** Mauro Frickmann Mundstock - matrícula nº 36.459-6.  
**FISCAIS:** Sandro Espíndola de Oliveira Freitas - matrícula nº 37.028-8 e Henrique Constantino da Silveira - matrícula nº 36.260-8.  
**NOMEAÇÃO:** Portaria nº HUPE/SEI/2247/2025.  
**DATA DA ASSINATURA:** 13 de agosto de 2025.  
**FUNDAMENTO DO ATO:** Processo nº SEI-260007/000220/2025.

Id: 2670434

SECRETARIA DE ESTADO DE CIÊNCIA, TECNOLOGIA E INOVAÇÃO  
FUNDAÇÃO UNIVERSIDADE DO ESTADO DO RIO DE JANEIRO  
HOSPITAL UNIVERSITÁRIO PEDRO ERNESTO

## EXTRATO DE TERMO

**INSTRUMENTO:** Primeiro Termo de Rerratificação ao Contrato nº 052/2021/HUPE.  
**PARTES:** HUPE/UERJ e FENIX CONSTRUTORA EIRELI.  
**OBJETO:** Retificar o valor do acréscimo do Segundo Termo de Aposentamento e as Cláusulas Quarta e Sexta do Terceiro Termo Aditivo ao Contrato nº 052/2021/HUPE.  
**VALOR DO CONTRATO:** R\$ 12.598.227,29 (doze milhões quinhentos e noventa e oito mil duzentos e vinte e sete reais e vinte e dois centavos).  
**DATA DA ASSINATURA:** 13 de agosto de 2025.  
**FUNDAMENTO DO ATO:** Processo nº SEI-E-26/008/518/2020.

Id: 2670436

SECRETARIA DE ESTADO DE CIÊNCIA, TECNOLOGIA E INOVAÇÃO  
FUNDAÇÃO UNIVERSIDADE DO ESTADO DO RIO DE JANEIRO  
HOSPITAL UNIVERSITÁRIO PEDRO ERNESTO

## EXTRATO DE TERMO ADITIVO

**INSTRUMENTO:** Primeiro Termo Aditivo ao Contrato nº 090/2025/HUPE.  
**PARTES:** HUPE/UERJ e AUTO SUTURE DO BRASIL LTDA.  
**OBJETO:** Acréscimo de 19,02% aos itens 1.1 e 1.2 do valor total inicial do contrato.  
**VALOR DO ADITIVO:** R\$ 190.411,51 (cento e noventa mil quatrocentos e onze reais e cinquenta e um centavos).  
**VALOR DO CONTRATO:** R\$ 1.191.709,63 (um milhão cento e noventa e um mil setecentos e nove reais e sessenta e três centavos).  
**DATA DA ASSINATURA:** 13 de agosto de 2025.  
**FUNDAMENTO DO ATO:** Processo nº SEI-260007/013456/2024.

Id: 2670435

FUNDAÇÃO UNIVERSIDADE DO ESTADO DO RIO DE JANEIRO  
SUPERINTENDÊNCIA DE GESTÃO DE PESSOAS  
DEPARTAMENTO DE PAGAMENTO

## EDITAL

**O PRESIDENTE DA COMISSÃO PERMANENTE DE INQUÉRITO ADMINISTRATIVO,** nos autos do processo administrativo nº SEI-260006/028394/2025, instaurado por decisão da Magnífica Reitora da UERJ em 11/06/2025, tendo em vista o disposto no art. 75 do Decreto-Lei nº 220/75, **FAZ SABER** ao servidor **LUIZ MARIO DE SOUZA**, matrícula nº 34475-4, Técnico Universitário/Técnico em Segurança do Trabalho, para comparecer à sede da referida Comissão situada na Rua São Francisco Xavier, 524, sala 2136, bloco F do Pavilhão João Lyra Filho, tel.: 2334-0124, e-mail cinco@uerj.br, no horário das 10h30 às 16h30, de segunda a sexta-feira, a fim de prestar esclarecimentos no Processo Administrativo Disciplinar a que responde por faltas injustificadas, dentro do prazo 20 dias, a contar da primeira publicação do presente Edital. Processo nº SEI-260006/040245/2025.

Id: 2670087

SECRETARIA DE ESTADO DE CIÊNCIA, TECNOLOGIA E INOVAÇÃO  
FUNDAÇÃO UNIVERSIDADE DO ESTADO DO RIO DE JANEIRO  
SUPERINTENDÊNCIA DE GESTÃO DE PESSOAS

## EDITAL

**CONCURSO PÚBLICO PARA O CARGO DE TÉCNICO UNIVERSITÁRIO II, PERFIL TÉCNICO EM ENFERMAGEM**

**O SUPERINTENDENTE DE GESTÃO DE PESSOAS,** em conformidade com o Edital do Concurso Público em epígrafe e com o Processo nº SEI-260006/034052/2025, resolve eliminar/e colocar em final de fila os(as) candidatos(as) relacionados na Tabela 1, de acordo com as respectivas situações abaixo e, em substituição, convocar os(as) candidatos(as) listados na Tabela 2, tendo em vista as vacâncias relacionadas na Tabela 3.  
Os documentos deverão ser encaminhados em formato digital, por intermédio de e-mail, sendo a verificação dos originais feita posteriormente. Os(As) candidatos(as) convocados(as) deverão aguardar o recebimento do comunicado de convocação com as informações sobre o cumprimento das etapas de entrega de documentação e realização do exame médico admissional, conforme Processo nº SEI-E-26/007/8551/2015.

## Tabela 1 - candidatos eliminados

Class.	Nome	Situação
436º	ANDREA SILVA DE JESUS GONCALVES	ELIMINADO(A)
440º	DANIELA SILVA COSTA REZENDE	ELIMINADO(A)
452º	FABIO LIMA FERREIRA	ELIMINADO(A)

## Tabela 2 - candidatos convocados

Class.	Nome
457º	EWELYNE LOUZADA SANTANA
458º	ANA PAULA DINIZ DE ALMEIDA ALAUZO
459º	JULIANA NETO DA SILVA

## Tabela 3 - vacâncias

Vacâncias
ampliação de vagas, autorizada pela Magnífica Reitora
ampliação de vagas, autorizada pela Magnífica Reitora
ampliação de vagas, autorizada pela Magnífica Reitora

Id: 2670379

SECRETARIA DE ESTADO DE CIÊNCIA, TECNOLOGIA E INOVAÇÃO  
FUNDAÇÃO UNIVERSIDADE DO ESTADO DO RIO DE JANEIRO  
SUPERINTENDÊNCIA DE GESTÃO DE PESSOAS

## EDITAL

**CONCURSO PÚBLICO PARA O CARGO DE TÉCNICO UNIVERSITÁRIO I, PERFIL ASSISTENTE ADMINISTRATIVO - REGIÃO: RIO DE JANEIRO**

**O SUPERINTENDENTE DE GESTÃO DE PESSOAS,** em conformidade com o Edital do Concurso Público em epígrafe e com o Processo nº SEI-260006/020576/2025, resolve eliminar o(a) candidato(a) **BEATRIZ ROSSI SORIANO JULIVALDO**, 500º classificado(a), por não atender à convocação e, em substituição, **CONVOCA** o(a) candidato(a) **FABIO MELO MINERVINI**, 502º classificado(a), na vacância gerada pelo(a) servidor(a) ANA CLAUDIA ALONSO GOMES, matrícula 330415, ID 9335366, conforme APOSENTADORIA no DOERJ do dia 26/02/2025, PG. 34, CL. 01, Portaria nº 239/SGP/2025. Os documentos deverão ser encaminhados em formato digital, por intermédio de e-mail, sendo a verificação dos originais feita posteriormente. O(A) candidato(a) convocado(a) deverá aguardar o recebimento do comunicado de convocação com as informações sobre o cumprimento das etapas de entrega de documentação e realização de exame médico admissional, conforme Processo nº SEI-E-26007/4654/2015.

Id: 2670380

SECRETARIA DE ESTADO DE CIÊNCIA, TECNOLOGIA E INOVAÇÃO  
FUNDAÇÃO UNIVERSIDADE DO ESTADO DO RIO DE JANEIRO  
SUPERINTENDÊNCIA DE GESTÃO DE PESSOAS

## EDITAL

**CONCURSO PÚBLICO PARA O CARGO DE TÉCNICO UNIVERSITÁRIO SUPERIOR, PERFIL MÉDICO/NEONATOLOGISTA**

**O SUPERINTENDENTE DE GESTÃO DE PESSOAS,** em conformidade com o Edital do Concurso Público em epígrafe e com o Processo nº SEI-260006/034033/2025, resolve eliminar o(a) candidato(a) **SICILIA LEITE DE SOUSA**, 11º classificado(a), por não atender à convocação e, em substituição, **CONVOCA** o(a) candidato(a) **THAISSA CASAGRANDE DE MESQUITA**, 19º classificado(a), na vacância gerada pela ampliação de vagas autorizada pela Magnífica Reitora. Os documentos deverão ser encaminhados em formato digital, por intermédio de e-mail, sendo a verificação dos originais feita posteriormente. O(A) candidato(a) convocado(a) deverá aguardar o recebimento do comunicado de convocação com as informações sobre o cumprimento das etapas de entrega de documentação e realização de exame médico admissional, conforme Processo nº SEI-260007/025677/2021.

Id: 2670381

SECRETARIA DE ESTADO DE CIÊNCIA, TECNOLOGIA E INOVAÇÃO  
FUNDAÇÃO UNIVERSIDADE DO ESTADO DO RIO DE JANEIRO

## AVISO

## PREGÃO ELETRÔNICO Nº 351/2025

**A FUNDAÇÃO UNIVERSIDADE DO ESTADO DO RIO DE JANEIRO - UERJ** torna público que a licitação para AQUISIÇÃO DE MACA TRANSPORTE DE PACIENTES anteriormente marcada para 22/08/2025 às 10:00h, FICA ADIADA PARA 29/08/2025 às 10h. Processo nº SEI-260006/025023/2025.

Editais e anexos disponíveis no site: www.compras.rj.gov.br

Id: 2669959

## Secretaria de Estado de Transporte e Mobilidade Urbana

SECRETARIA DE ESTADO DE TRANSPORTE E MOBILIDADE URBANA

## EXTRATO DE TERMO

**\*INSTRUMENTO:** Termo de Convênio de Cooperação  
**PARTES:** O Estado do Rio de Janeiro, por intermédio da Secretaria de Estado de Transporte e Mobilidade Urbana - SETRAM e o Município do Rio de Janeiro por intermédio da Secretaria Municipal de Transportes - SMTR.  
**OBJETO:** Estabelecer a colaboração técnica e administrativa entre o Município e o Estado, visando à integração tarifária dos sistemas de bilhetagem operados por cada ente, com o objetivo de assegurar a efetividade do Bilhete Único Intermunicipal (BUI), nos termos da Lei Estadual nº 5.628, de 29 de dezembro de 2009, garantindo o benefício tarifário aos usuários do transporte público coletivo que realizem integração entre modos municipais e estaduais, em uma mesma viagem, e a adequada remuneração dos operadores de transporte, mediante compartilhamento de informações e implementação de mecanismos técnicos e operacionais aptos a darem efetividade à política tarifária em vigor.  
**VALOR:** Não envolve o repasse de recursos financeiros pelo Estado.  
**PRAZO:** 12 (doze) meses, prorrogáveis, a partir da data de assinatura.  
**DATA DA ASSINATURA:** 21/07/2025.  
**FUNDAMENTAÇÃO DO ATO:** Processo nº SEI-100001/002901/2024.  
\*Omitido no D.O. de 11/08/2025.

Id: 2670327

## ADMINISTRAÇÃO VINCULADA

SECRETARIA DE ESTADO DE TRANSPORTES E MOBILIDADE URBANA  
COMPANHIA DE DESENVOLVIMENTO RODOVIÁRIO E TERMINAIS DO ESTADO DO RIO DE JANEIRO

## EXTRATO DE INSTRUMENTO CONTRATUAL

**INSTRUMENTO:** Contrato nº 02/2025. **PARTES:** CODERTE e IMPRENSA OFICIAL DO ESTADO DO RIO DE JANEIRO - IOERJ. **OB-**

**JETO:** prestação de serviços de publicação no Diário Oficial do Estado do Rio de Janeiro de atos oficiais e demais matérias legais de interesse da Companhia. **VALOR GLOBAL:** R\$ 40.000,00 (quarenta mil reais). **DATA DE ASSINATURA:** 08/08/2025. **PRAZO:** 12 (doze) meses, com início na data da publicação. **FUNDAMENTO DO ATO:** Lei nº 13.303/2016. Processo nº SEI-100004/000020/2025.

Id: 2670508

AGÊNCIA REGULADORA DE SERVIÇOS PÚBLICOS CONCEDIDOS DE TRANSPORTES AQUAVIÁRIOS, FERROVIÁRIOS E METROVIÁRIOS E DE RODOVIAS DO ESTADO DO RIO DE JANEIRO

## EXTRATO DE INSTRUMENTO CONTRATUAL

**INSTRUMENTO:** Contrato nº 001/2025.  
**PARTES:** Agência Reguladora de Serviços Públicos Concedidos de Transportes Aquaviários, Ferroviários e Metroviários e de Rodovias do Estado do Rio de Janeiro - AGETRANSP e a CBD BILHETE DIGITAL S/A.  
**OBJETO:** fornecimento de créditos eletrônicos de vale-transporte aos servidores da AGETRANSP, destinados ao deslocamento no âmbito da cidade do Rio de Janeiro, por meio do sistema de bilhetagem eletrônica operado pela empresa contratada, em conformidade com as condições estabelecidas no Termo de Referência e nos demais anexos deste Contrato.  
**VALOR:** R\$ 1.178.820,00 (um milhão, cento e setenta e oito mil oitocentos e vinte reais).  
**DATA DA ASSINATURA:** 13/08/2025.  
**FUNDAMENTAÇÃO LEGAL:** Lei nº 14.133, de 01º de abril de 2021.  
**PROCESSO ADMINISTRATIVO Nº SEI-100003/000425/2025.**

Id: 2670238

## Secretaria de Estado do Ambiente e Sustentabilidade

## ADMINISTRAÇÃO VINCULADA

INSTITUTO ESTADUAL DO AMBIENTE

## EXTRATO DE TERMO

**INSTRUMENTO:** TERMO DE RECEBIMENTO DE BENS POR USO E CAPTAÇÃO DE IMAGEM **PARTES:** Instituto Estadual do Ambiente - INEA e CRAFT - CONTEUDO FOTOGRAFICO DIGITAL LTDA **OBJETO:** Neste ato, o INEA declara ter recebido da CRAFT, a título de contrapartida pela autorização de captação de imagem em área administrada pelo INEA ("Parque Estadual da Costa do Sol"), ocorrida em julho de 2021, para gravações/montagem da obra audiovisual intitulada "PROJETO SIERRA ARRAIAL DO CABO", produzida pela CRAFT, os bens listados abaixo, que somam o valor de R\$ 399,99 (trezentos e noventa e nove reais e noventa e nove centavos), o qual será doado ao Parque Estadual da Costa do Sol, e incorporado ao patrimônio do INEA, quando necessário, conforme regulamentação específica: 01 (um) CAFETEIRA BLACK+DECKER Elétrica Programável Gourmand Gris CM300G. **PRAZO:** A entrega dos bens objeto do presente Termo é celebrada em caráter definitivo e irrevogável ao INEA, dando este a mais ampla, rasa, geral, total, irrestrita, irretirável e irrevogável quitação à CRAFT com relação à captação de imagens descrita na Cláusula Primeira. **DATA DA ASSINATURA:** 14/08/2025. **PROCESSO Nº SEI-070002/007656/2021.**

Id: 2670463

INSTITUTO ESTADUAL DO AMBIENTE

## EXTRATO DE TERMO ADITIVO

**INSTRUMENTO:** Terceiro Termo Aditivo 53/2025 ao Contrato INEA 34/2023  
**PARTES:** ESTADUAL DO AMBIENTE - INEA e a CONSTRUTORA LYTORÁNEA S.A  
**OBJETO:** Constitui objeto do presente instrumento a alteração quantitativa e qualitativa do Contrato INEA N°34/2023, relativo ao "SERVIÇO DE DESASSOREAMENTO E LIMPEZA DOS CORPOS HÍDRICOS LOCALIZADOS NA REGIÃO HIDROGRÁFICA DA BAÍA DE GUANABARA (RH V) - ESTADO DO RIO DE JANEIRO", com fundamento no inciso I, alíneas a e b do art. 65, c/c art. 58, inciso I, da Lei nº 8.666/93, para melhor adequação às finalidades de interesse público.  
**VALOR:** Dá-se ao termo aditivo o valor de R\$ 3.071.581,74 (três milhões e setenta e um mil quinhentos e oitenta e um reais e setenta e quatro centavos)  
**PRAZO:** Não se aplica.  
**DATA DE ASSINATURA:** 13/08/2025  
**PROCESSO Nº SEI-070002/017819/2023**

Id: 2670287

INSTITUTO ESTADUAL DO AMBIENTE

## EXTRATO DE TERMO ADITIVO

**INSTRUMENTO:** Terceiro Termo Aditivo 61/2025 ao Contrato INEA 06/2023  
**PARTES:** ESTADUAL DO AMBIENTE - INEA E A DIMENSIONAL ENGENHARIA LTDA  
**OBJETO:** Constitui objeto do presente instrumento a prorrogação do prazo de vigência do Contrato INEA N° 06/2023, relativo à prestação de serviços contínuos de "SERVIÇOS DE OPERAÇÃO PARA REMOÇÃO DO LIXO FLUTUANTE E PLANTAS MACRÓFITAS E MANUTENÇÃO DAS ECOBARRIEIRAS EM DIVERSOS CURSOS D'ÁGUA CONTRIBUINTES DA BAIA DE GUANABARA NO ESTADO DO RIO DE JANEIRO", com fundamento no art. 57, inciso II, da Lei nº 8.666/93 e na Cláusula Quinta do contrato, sem renúncia de reajuste contratual com fundamento no art. 55 inciso III da Lei nº 8.666/93, para melhor adequação às finalidades de interesse público.  
**VALOR:** Dá-se ao termo aditivo o valor de R\$ 12.798.999,00 (doze milhões, setecentos e noventa e oito mil novecentos e noventa e nove reais)  
**PRAZO:** Pelo presente instrumento fica prorrogado o prazo de vigência do contrato por 8 (oito) meses e o de execução por 12 (doze) meses, dando-se ao contrato o prazo total de 43 (quarenta e três) meses.  
**DATA DE ASSINATURA:** 12/08/2025  
**PROCESSO Nº SEI-070002/007444/2022**

Id: 2670299

INSTITUTO ESTADUAL DO AMBIENTE

## EXTRATO DE TERMO ADITIVO

**INSTRUMENTO:** Sexto Termo Aditivo 59/2025 ao Contrato INEA 26/2022  
**PARTES:** ESTADUAL DO AMBIENTE - INEA E A CONSTRUTORA BRASFORM LTDA  
**OBJETO:** Constitui objeto do presente instrumento a prorrogação do prazo de vigência do Contrato INEA N° 26/2022, relativo à prestação de serviços contínuos de "LIMPEZA E DESOBSTRUÇÃO MANUAL DE CURSOS D'ÁGUA LOCALIZADOS NAS REGIÕES HIDROGRÁFICAS DA BAÍA DE GUANABARA (RH V) - ESTADO DO RIO DE JANEIRO", com fundamento no art. 57, inciso II, da Lei nº 8.666/93 e na Cláusula Quinta do contrato, sem renúncia de reajuste contratual com fundamento no art. 55 inciso III da Lei nº 8.666/93, para melhor adequação às finalidades de interesse público.  
**VALOR:** Dá-se ao termo aditivo o valor de R\$ 21.386.880,56 (vinte e milhões, trezentos e oitenta e seis mil, oitocentos e oitenta reais e cinquenta e seis centavos)  
**PRAZO:** Pelo presente instrumento fica prorrogado o prazo de vigência do contrato por 08 (oito) meses e o de execução por 12 (doze) meses, dando-se ao contrato o prazo total de 53 (cinquenta e três) meses.  
**DATA DE ASSINATURA:** 12/08/2025  
**PROCESSO Nº SEI-070002/008302/2022**

Id: 2670300

## Certificado de Conclusão

Identificação de envelope: 9A448ADD-BBC4-4783-A1E3-38DC6256B755

Status: Concluído

Assunto: 40ª MEDIÇÃO - 35ª ETAPA COMPLEMENTAR - OBRA 00.229

Obra: Geral

Envelope fonte:

Documentar páginas: 276

Assinaturas: 32

Remetente do envelope:

Certificar páginas: 5

Rubrica: 391

Edson Macedo

Assinatura guiada: Ativado

R Sete De Setembro, 98

Selo com Envelopeld (ID do envelope): Ativado

Sala 605, Centro

Fuso horário: (UTC-03:00) Brasília

RIO DE JANEIRO, RJ 20050-002

edsonacompanhamentofat@dimensionalengenharia.com

Endereço IP: 187.16.106.43

## Rastreamento de registros

Status: Original

Portador: Edson Macedo

Local: DocuSign

03/02/2026 11:08:10

edsonacompanhamentofat@dimensionalengenharia.com

## Eventos do signatário

### Assinatura

### Registro de hora e data

Andre Rangel

andrer@dimensionalengenharia.com

Diretor de Engenharia

Dimensional Engenharia LTDA

Nível de segurança: E-mail, Autenticação da conta (Nenhuma)

DocuSigned by:

6CB470999306478...

Enviado: 03/02/2026 11:31:11

Visualizado: 03/02/2026 12:05:49

Assinado: 03/02/2026 12:06:49

Adoção de assinatura: Estilo pré-selecionado

Usando endereço IP: 187.16.106.43

### Termos de Assinatura e Registro Eletrônico:

Aceito: 14/11/2019 16:06:30

ID: 7e38200f-74ee-483b-85e7-b1e55097c30a

Antônio Guilherme Gusmão Rocha

guilhermer@dimensionalengenharia.com

Nível de segurança: E-mail, Autenticação da conta (Nenhuma)

DocuSigned by:

AD406622898D4DB...

Enviado: 03/02/2026 11:31:11

Visualizado: 03/02/2026 14:20:46

Assinado: 03/02/2026 14:22:16

Adoção de assinatura: Desenhado no dispositivo

Usando endereço IP: 149.19.164.177

### Termos de Assinatura e Registro Eletrônico:

Aceito: 14/05/2020 09:28:26

ID: a00b8c0a-f768-4eee-8eb9-9090961df307

Edson Luiz da Silva Mendes

edsonm@dimensionalengenharia.com

Nível de segurança: E-mail, Autenticação da conta (Nenhuma)

DS

Enviado: 03/02/2026 11:31:11

Visualizado: 03/02/2026 12:17:47

Assinado: 03/02/2026 12:19:53

Adoção de assinatura: Desenhado no dispositivo

Usando endereço IP: 149.19.164.177

### Termos de Assinatura e Registro Eletrônico:

Não oferecido através da Docusign

Edson Macedo

edsonacompanhamentofat@dimensionalengenharia.com

Dimensional Engenharia LTDA

Nível de segurança: E-mail, Autenticação da conta (Nenhuma)

DS

Enviado: 03/02/2026 11:31:11

Visualizado: 03/02/2026 11:31:26

Assinado: 03/02/2026 11:32:34

Adoção de assinatura: Estilo pré-selecionado

Usando endereço IP: 187.16.106.43

Eventos do signatário	Assinatura	Registro de hora e data
<b>Termos de Assinatura e Registro Eletrônico:</b> Não oferecido através da DocuSign		
Vinicius Benevides viniciusb@dimensionalengenharia.com DIMENSIONAL ENGENHARIA LTDA Nível de segurança: E-mail, Autenticação da conta (Nenhuma)	 Adoção de assinatura: Desenhado no dispositivo Usando endereço IP: 94.247.167.117	Enviado: 03/02/2026 11:31:12 Reenviado: 04/02/2026 08:10:55 Reenviado: 05/02/2026 11:30:26 Visualizado: 06/02/2026 05:48:04 Assinado: 06/02/2026 05:48:51
<b>Termos de Assinatura e Registro Eletrônico:</b> Não oferecido através da DocuSign		
Eventos do signatário presencial	Assinatura	Registro de hora e data
Eventos de entrega do editor	Status	Registro de hora e data
Evento de entrega do agente	Status	Registro de hora e data
Eventos de entrega intermediários	Status	Registro de hora e data
Eventos de entrega certificados	Status	Registro de hora e data
Eventos de cópia	Status	Registro de hora e data
Eventos com testemunhas	Assinatura	Registro de hora e data
Eventos do tabelião	Assinatura	Registro de hora e data
Eventos de resumo do envelope	Status	Carimbo de data/hora
Envelope enviado	Com hash/criptografado	03/02/2026 11:31:12
Entrega certificada	Segurança verificada	06/02/2026 05:48:04
Assinatura concluída	Segurança verificada	06/02/2026 05:48:51
Concluído	Segurança verificada	06/02/2026 05:48:51
Eventos de pagamento	Status	Carimbo de data/hora
Termos de Assinatura e Registro Eletrônico		

## **ELECTRONIC RECORD AND SIGNATURE DISCLOSURE**

From time to time, dimensional (we, us or Company) may be required by law to provide to you certain written notices or disclosures. Described below are the terms and conditions for providing to you such notices and disclosures electronically through the DocuSign system. Please read the information below carefully and thoroughly, and if you can access this information electronically to your satisfaction and agree to this Electronic Record and Signature Disclosure (ERSD), please confirm your agreement by selecting the check-box next to 'I agree to use electronic records and signatures' before clicking 'CONTINUE' within the DocuSign system.

### **Getting paper copies**

At any time, you may request from us a paper copy of any record provided or made available electronically to you by us. You will have the ability to download and print documents we send to you through the DocuSign system during and immediately after the signing session and, if you elect to create a DocuSign account, you may access the documents for a limited period of time (usually 30 days) after such documents are first sent to you. After such time, if you wish for us to send you paper copies of any such documents from our office to you, you will be charged a \$0.00 per-page fee. You may request delivery of such paper copies from us by following the procedure described below.

### **Withdrawing your consent**

If you decide to receive notices and disclosures from us electronically, you may at any time change your mind and tell us that thereafter you want to receive required notices and disclosures only in paper format. How you must inform us of your decision to receive future notices and disclosure in paper format and withdraw your consent to receive notices and disclosures electronically is described below.

### **Consequences of changing your mind**

If you elect to receive required notices and disclosures only in paper format, it will slow the speed at which we can complete certain steps in transactions with you and delivering services to you because we will need first to send the required notices or disclosures to you in paper format, and then wait until we receive back from you your acknowledgment of your receipt of such paper notices or disclosures. Further, you will no longer be able to use the DocuSign system to receive required notices and consents electronically from us or to sign electronically documents from us.

### **All notices and disclosures will be sent to you electronically**

Unless you tell us otherwise in accordance with the procedures described herein, we will provide electronically to you through the DocuSign system all required notices, disclosures, authorizations, acknowledgements, and other documents that are required to be provided or made available to you during the course of our relationship with you. To reduce the chance of you inadvertently not receiving any notice or disclosure, we prefer to provide all of the required notices and disclosures to you by the same method and to the same address that you have given us. Thus, you can receive all the disclosures and notices electronically or in paper format through the paper mail delivery system. If you do not agree with this process, please let us know as described below. Please also see the paragraph immediately above that describes the consequences of your electing not to receive delivery of the notices and disclosures electronically from us.

### **How to contact dimensional:**

You may contact us to let us know of your changes as to how we may contact you electronically, to request paper copies of certain information from us, and to withdraw your prior consent to receive notices and disclosures electronically as follows:

To contact us by email send messages to: [thamyresa@dimensionalengenharia.com](mailto:thamyresa@dimensionalengenharia.com)

### **To advise dimensional of your new email address**

To let us know of a change in your email address where we should send notices and disclosures electronically to you, you must send an email message to us at [thamyresa@dimensionalengenharia.com](mailto:thamyresa@dimensionalengenharia.com) and in the body of such request you must state: your previous email address, your new email address. We do not require any other information from you to change your email address.

If you created a DocuSign account, you may update it with your new email address through your account preferences.

### **To request paper copies from dimensional**

To request delivery from us of paper copies of the notices and disclosures previously provided by us to you electronically, you must send us an email to [thamyresa@dimensionalengenharia.com](mailto:thamyresa@dimensionalengenharia.com) and in the body of such request you must state your email address, full name, mailing address, and telephone number. We will bill you for any fees at that time, if any.

### **To withdraw your consent with dimensional**

To inform us that you no longer wish to receive future notices and disclosures in electronic format you may:

i. decline to sign a document from within your signing session, and on the subsequent page, select the check-box indicating you wish to withdraw your consent, or you may;

ii. send us an email to [thamyresa@dimensionalengenharia.com](mailto:thamyresa@dimensionalengenharia.com) and in the body of such request you must state your email, full name, mailing address, and telephone number. We do not need any other information from you to withdraw consent.. The consequences of your withdrawing consent for online documents will be that transactions may take a longer time to process..

### **Required hardware and software**

The minimum system requirements for using the DocuSign system may change over time. The current system requirements are found here: <https://support.docusign.com/guides/signer-guide-signing-system-requirements>.

### **Acknowledging your access and consent to receive and sign documents electronically**

To confirm to us that you can access this information electronically, which will be similar to other electronic notices and disclosures that we will provide to you, please confirm that you have read this ERSD, and (i) that you are able to print on paper or electronically save this ERSD for your future reference and access; or (ii) that you are able to email this ERSD to an email address where you will be able to print on paper or save it for your future reference and access. Further, if you consent to receiving notices and disclosures exclusively in electronic format as described herein, then select the check-box next to ‘I agree to use electronic records and signatures’ before clicking ‘CONTINUE’ within the DocuSign system.

By selecting the check-box next to ‘I agree to use electronic records and signatures’, you confirm that:

- You can access and read this Electronic Record and Signature Disclosure; and
- You can print on paper this Electronic Record and Signature Disclosure, or save or send this Electronic Record and Disclosure to a location where you can print it, for future reference and access; and
- Until or unless you notify dimensional as described above, you consent to receive exclusively through electronic means all notices, disclosures, authorizations, acknowledgements, and other documents that are required to be provided or made available to you by dimensional during the course of your relationship with dimensional.